Montréal

Service de la concertation des arrondissements (SCA)

Brigades et bonification des actions de propreté en 2022

Comité exécutif du 23 février 2022

Objectif

Présenter les différents moyens qui permettront d'améliorer la propreté dans nos quartiers tant sur la rue que dans les parcs et plus particulièrement là où l'achalandage est le plus marqué.

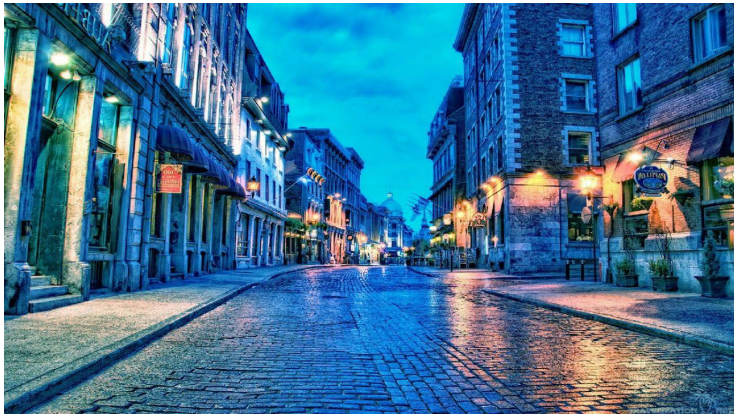

Montréal

Top 5 des enjeux de propreté en 2021

Données issues de l'analyse des requêtes au 311 pour l'ensemble du territoire

1 - Dépôts illégaux de déchets
2 - Nettoyage du domaine public
3 - Encombrants non ramassés
4 - Parc - propreté
5 - Débris voie publique / Graffitis du domaine public, privé ou haineux

Montréal

Top 5 des enjeux de propreté en 2021

Exemple: Carte d'identification du top 5 des requêtes en propreté dans l'arrondissement de Mercier–Hochelaga-Maisonneuve en 2021

Arrondissement Mercier - Hochelaga-Maisonneuve - Dépôt illégal - déchet

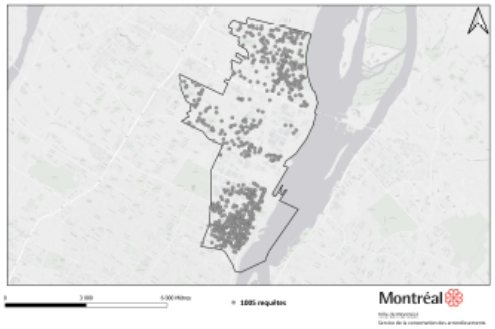

Arrondissement Mercier-Hochelaga-Maisonneuve - Nettoyage du domaine public

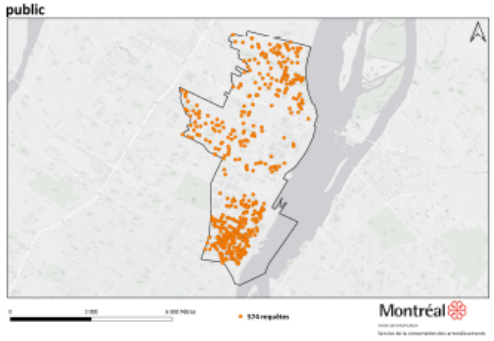

Arrondissement Mercier-Hochelaga-Maisonneuve - Encombrants non ramassés

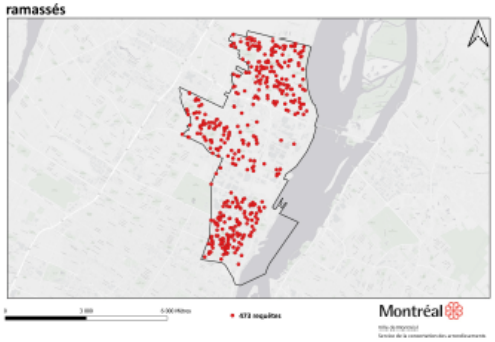

Arrondissement Mercier - Hochelaga-Maisonneuve - Parc - Propreté

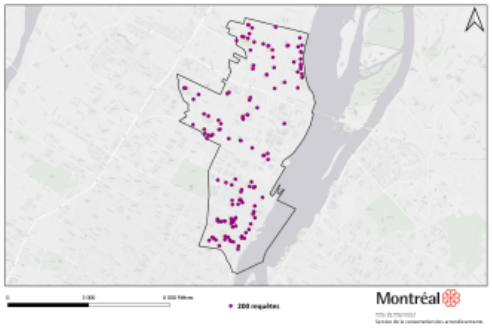

Arrondissement Mercier - Hochelaga-Maisonneuve - Graffitis du domaine public-privé et haineux

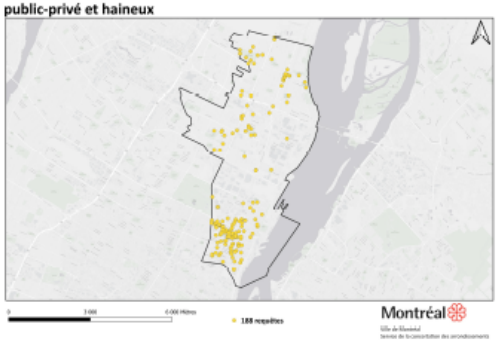

Actions pour l'année 2022

- **Le ménage du printemps pourra bénéficier de l'équivalent d'une centaine de cols bleus** de plus durant les 4 semaines (convention collective);
- **Optimisation de 57% des parcours des brigades** de propreté dans 11 arrondissements soit 20 brigadiers supplémentaires pour un total de **250 brigadiers** à la propreté déployés entre avril et novembre;
- **Maintien du programme propreté dans le cadre du plan de relance du centre-ville** avec l'arrondissement de Ville-Marie. (investissement de 350 000$ de l'arrondissement);
- Contribution financière pour le **maintien d'une brigade mobile de sensibilisation dans les secteurs du projet-pilote d'espacement de la collecte des ordures ménagères** dans l'arrondissement de Mercier–Hochelaga-Maisonneuve (février à décembre) et **ajout d'une brigade sur la portion commerciale de la rue Hochelaga** située dans le district Tétreaultville;
- **Appui aux écoquartiers** dans la réalisation de corvées de propreté citoyennes
- **Ajout de cendriers dans le domaine public**

Actions pour l’année 2022

- **Mise en place de mécanismes d'intervention prévus aux contrats de collecte-transport** permettant à l'arrondissement d'exiger de l'entrepreneur la collecte des matières résiduelles oubliées dans les délais requis selon le niveau d'urgence.

- **Entente de service en vigueur pour un camion tasseur** à taux horaire permettant de pallier à des enjeux de service de manière exceptionnelle.

- **Planification d’un déploiement à grande échelle d'îlots de récupération** (déchets, matières recyclables et contenants consignés) dans les parcs et sur les artères commerciales achalandés et **mise en place d’un projet-pilote dans l’arrondissement de Saint-Léonard**:
    - Déploiement d’équipements spécifiques et esthétiques pour les îlots de récupération à grand volume, en remplacement des outils traditionnels.

- Déploiement d’un plan de communication propreté

Montréal

Service de la concertation des arrondissements
Comité exécutif du 23 février 2022
URL pour le téléchargement de la présentation: https://docs.google.com/presentation/d/1dQjU48-A8szo_gc1MaPIiPh-wA3WQpGV78lKBEaizCQ/edit?usp=sharing