



# ATLAS SOCIODÉMOGRAPHIQUE

## ARRONDISSEMENT D'AHUNTSIC-CARTIERVILLE

Recensement de 2011

Enquête nationale auprès des ménages de 2011



**L'Atlas sociodémographique 2011**  
est une publication de *Montréal en statistiques*  
Division de la planification urbaine  
Direction de l'urbanisme  
Service de la mise en valeur du territoire

Ville de Montréal  
Juin 2014

# INTRODUCTION

L'Atlas sociodémographique de l'agglomération de Montréal 2011 présente la répartition spatiale de certaines caractéristiques sociodémographiques de la population, élaborée à partir des données du Recensement de la population et de l'Enquête nationale auprès des ménages (ENM) de 2011 de Statistique Canada, et regroupées sous une série de 8 thèmes :

- Population
- Ménages et familles
- Langues parlées
- Revenus des ménages
- Marché du travail
- Logements privés occupés
- Scolarité
- Immigration et minorités visibles

Source unique d'information permettant comparaisons et analyses, cet atlas est un outil de référence pour ceux et celles dont le travail exige une connaissance approfondie de la répartition spatiale de la population sur le territoire de l'agglomération de Montréal.

# MÉTHODOLOGIE

Les données utilisées dans l'élaboration de cet atlas proviennent du Recensement de la population ainsi que de l'Enquête nationale auprès des ménages réalisés en 2011 par Statistique Canada. Les données du Recensement de la population sont présentées par aires de diffusion tandis que les données de l'ENM sont présentées par secteurs de recensement, deux unités territoriales de référence créées par Statistique Canada.

Certains secteurs apparaissent en blanc sur les cartes lorsque le nombre d'observations ne permet pas de respecter la confidentialité des résidents du secteur. Les secteurs qui sont utilisés à des fins non résidentielles ont été représentés par des zones grises. Les parcs et terrains de golf ont plutôt été illustrés en vert.

Les concepts sous-jacents aux variables sont les mêmes que ceux utilisés par Statistique Canada. Pour plus d'information, consultez le Dictionnaire du recensement 2011 (<http://www12.statcan.gc.ca/census-recensement/2011/ref/dict/index-fra.cfm>) et le Dictionnaire de l'ENM (<http://www12.statcan.gc.ca/nhs-enm/2011/ref/dict/azindex-fra.cfm>), publiés par Statistique Canada.

Les données qui sont, pour la plupart présentées en valeur absolue par Statistique Canada, ont été transformées en pourcentage et réparties selon cinq ou six classes.

La valeur de la variable du territoire à l'étude a été indiquée dans la légende dans le but de la situer dans l'univers statistique étudié.

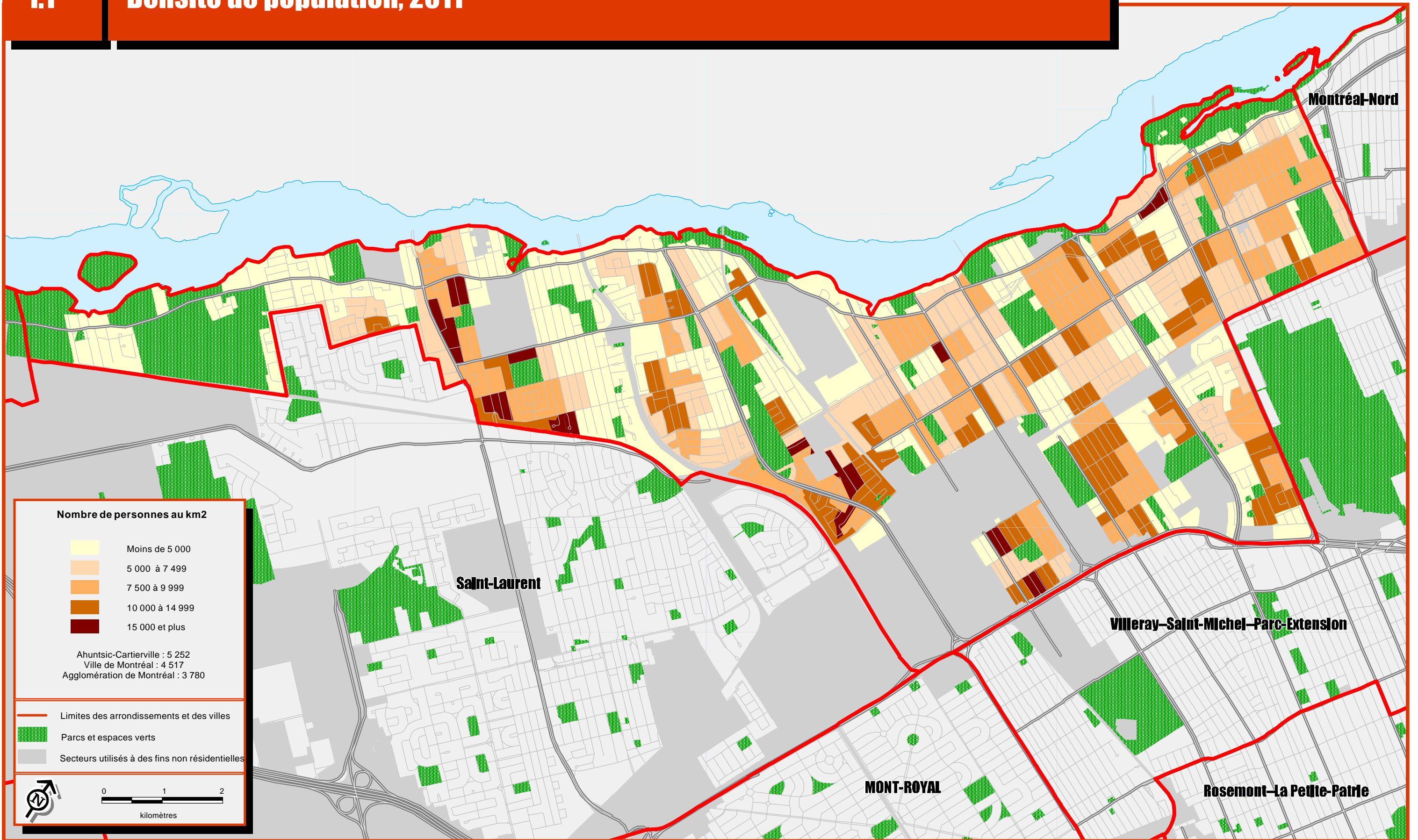

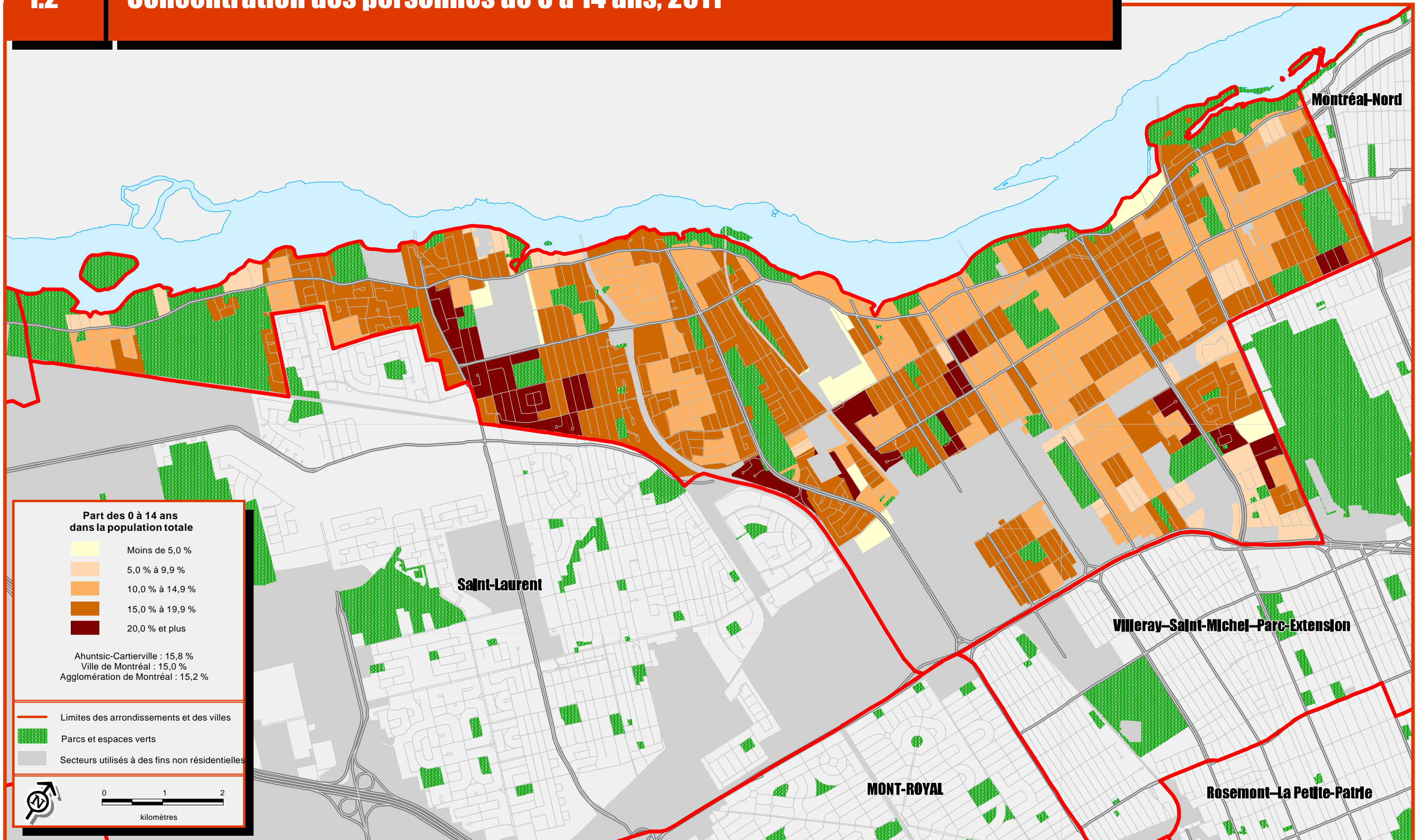

Arrondissement d'Ahuntsic-Cartierville

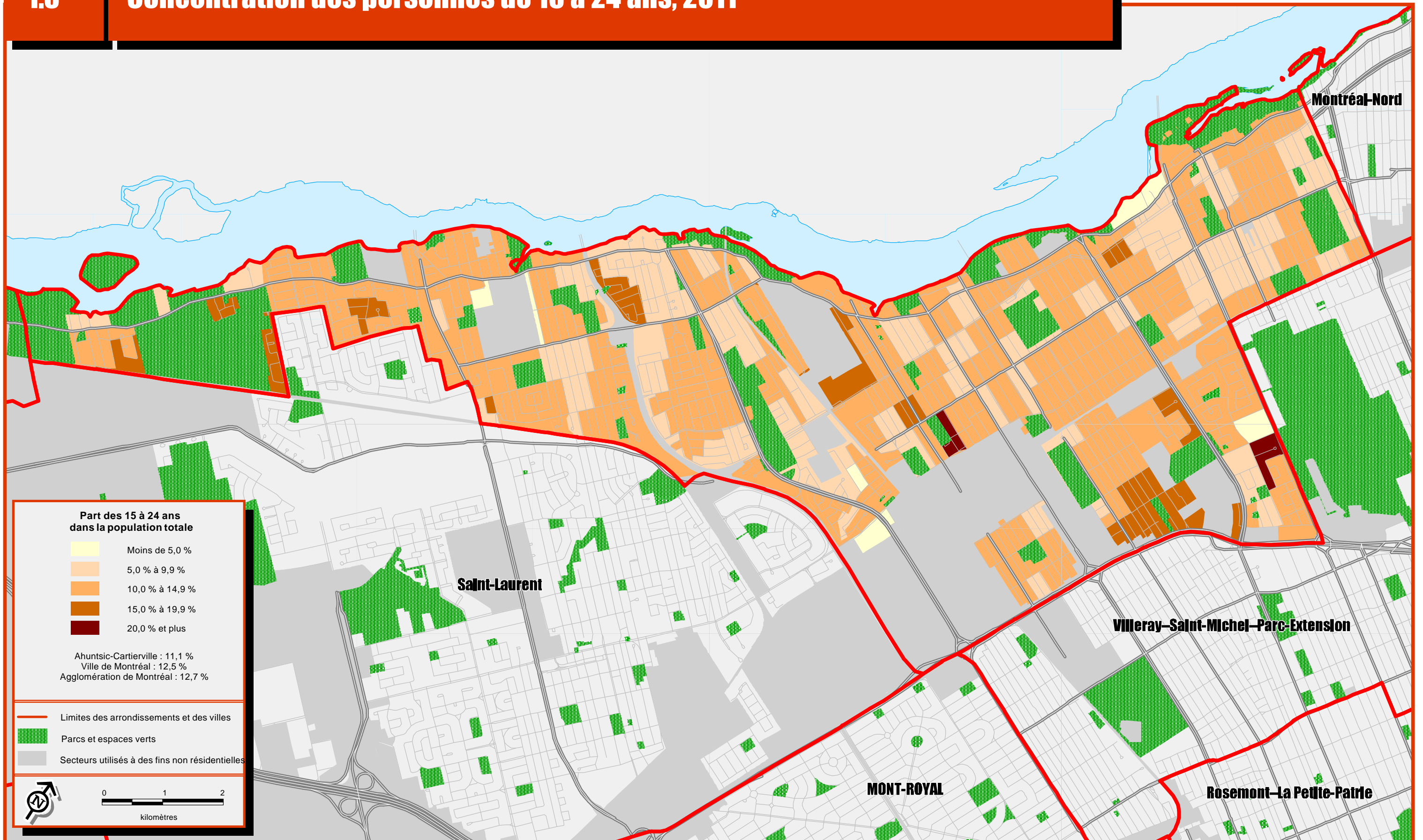

Arrondissement d'Ahuntsic-Cartierville

Sources :  
 > Statistique Canada, Recensement de 2011  
 > Ville de Montréal

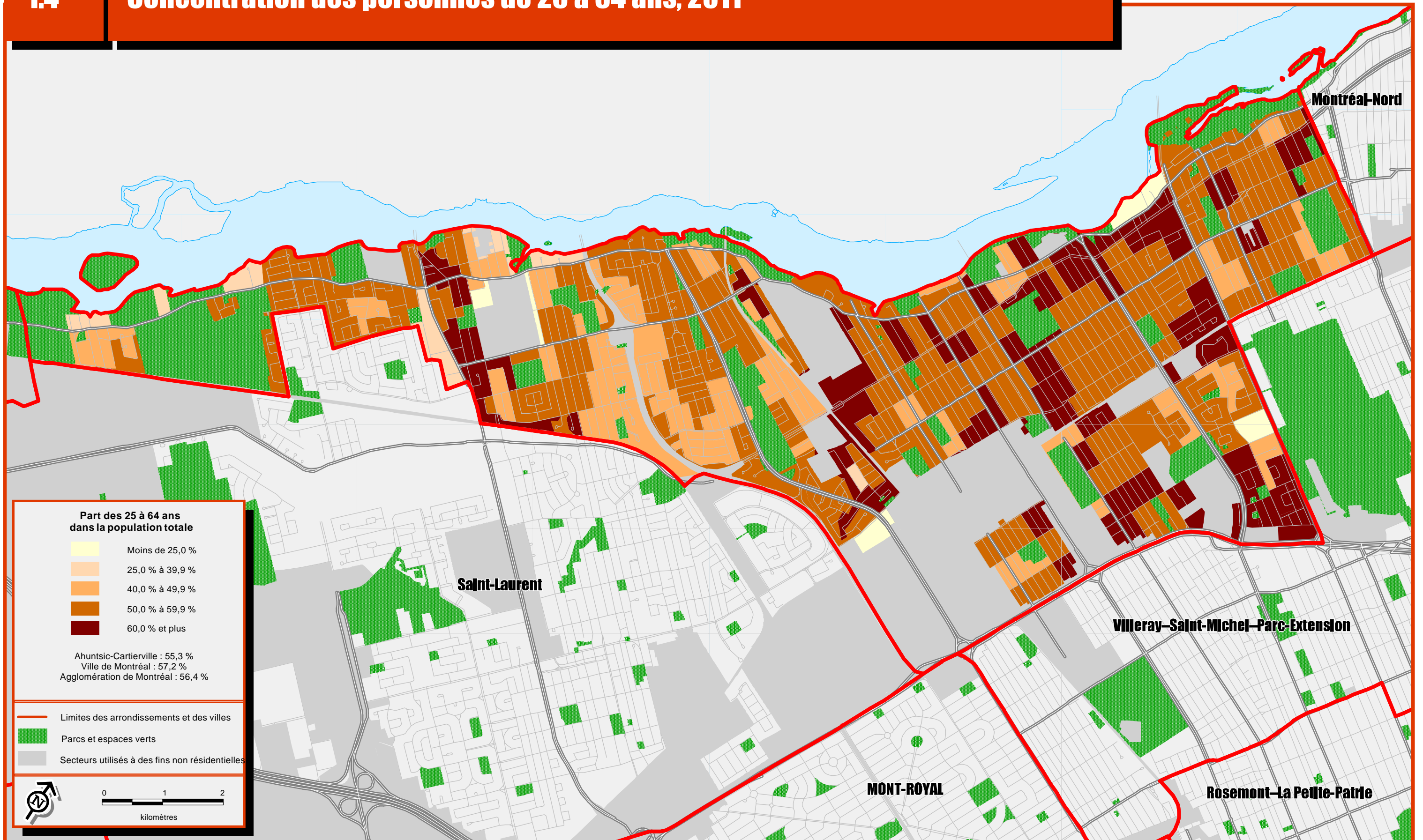

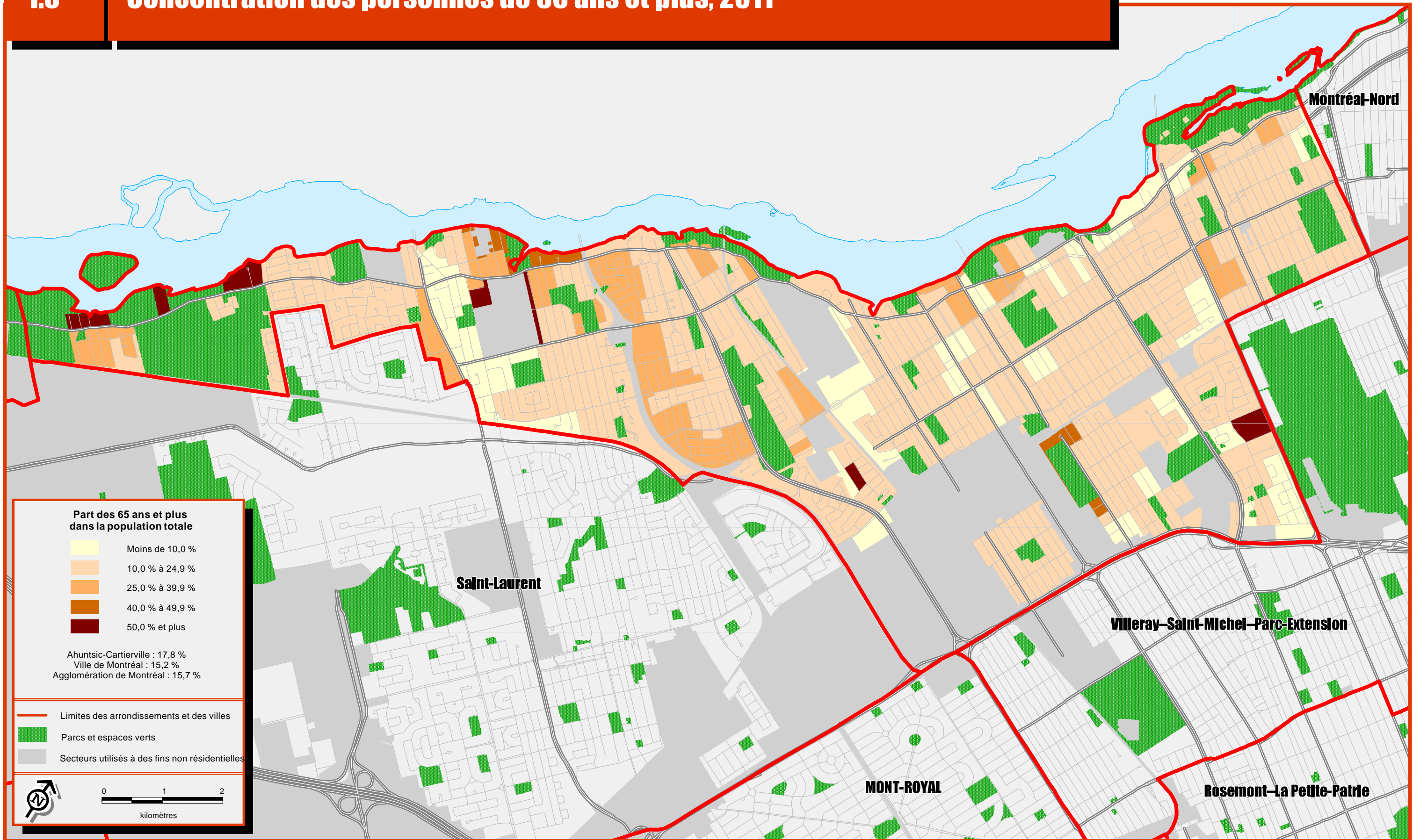

Arrondissement d'Ahuntsic-Cartierville

**Part des 65 ans et plus dans la population totale**

- Moins de 10,0 %
- 10,0 % à 24,9 %
- 25,0 % à 39,9 %
- 40,0 % à 49,9 %
- 50,0 % et plus

Ahuntsic-Cartierville : 17,8 %  
 Ville de Montréal : 15,2 %  
 Agglomération de Montréal : 15,7 %

- Limites des arrondissements et des villes
- Parcs et espaces verts
- Secteurs utilisés à des fins non résidentielles

0 1 2  
kilomètres

Sources :  
 > Statistique Canada, Recensement de 2011  
 > Ville de Montréal



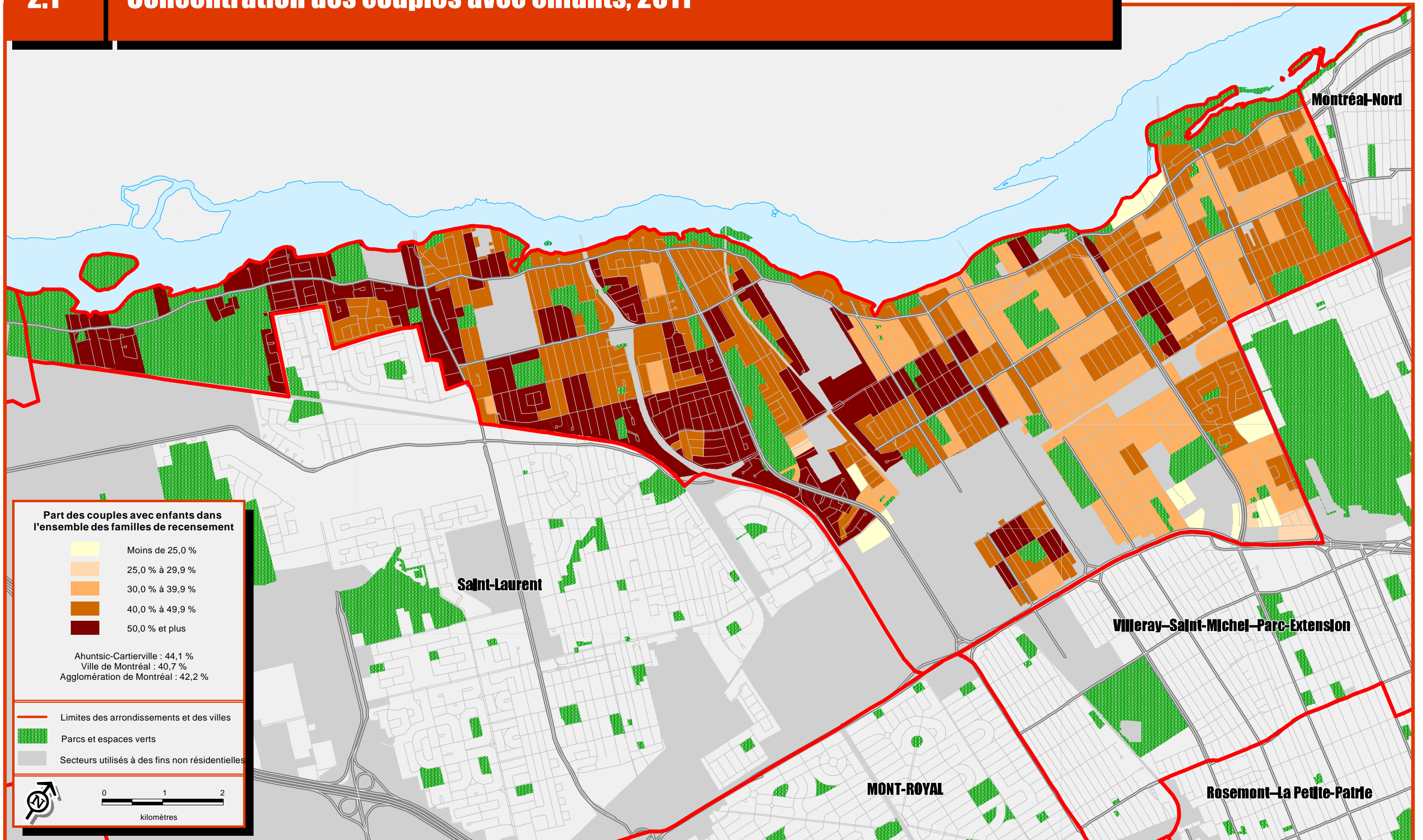

Arrondissement d'Ahuntsic-Cartierville

Sources :  
 > Statistique Canada, Recensement de 2011  
 > Ville de Montréal

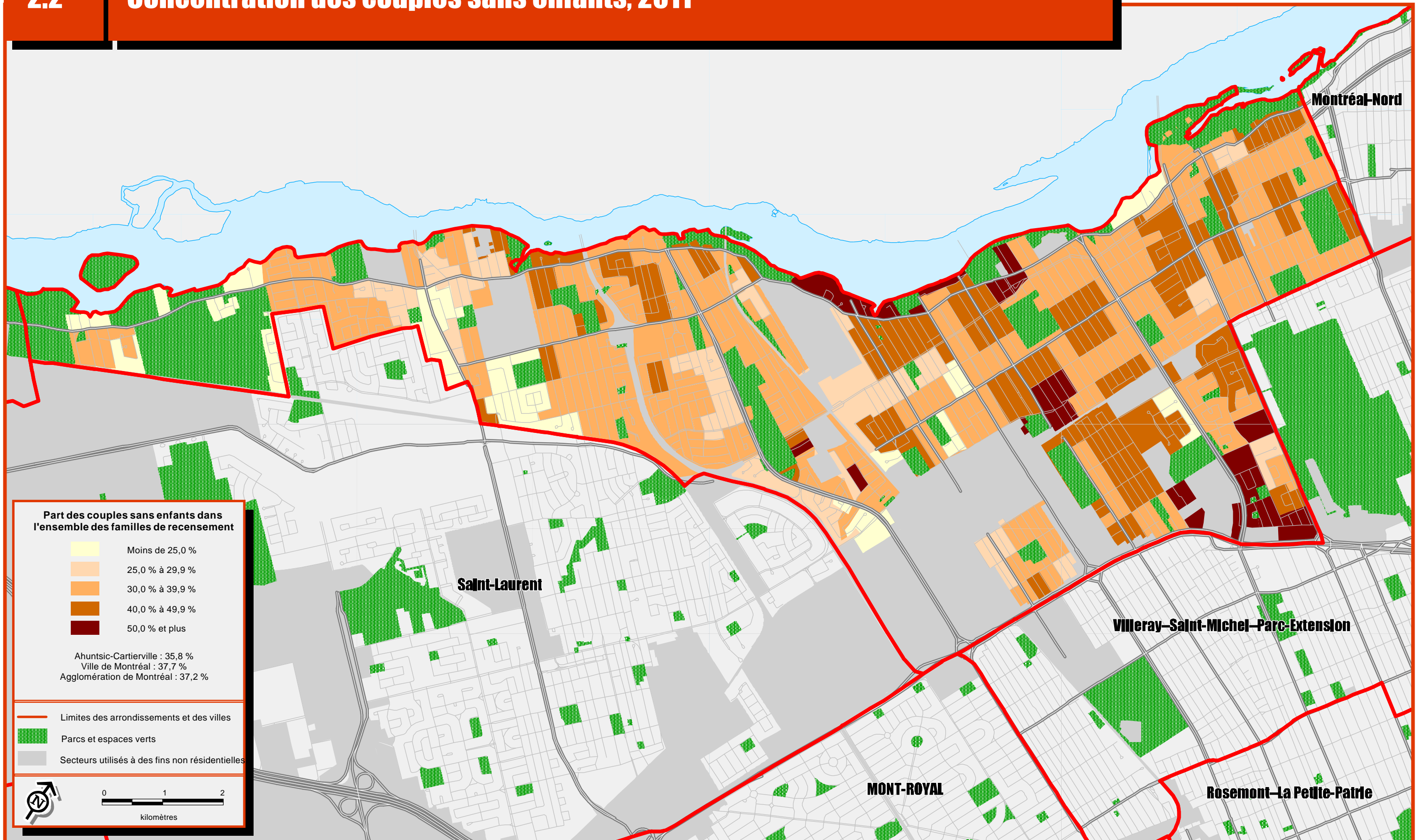

Arrondissement d'Ahuntsic-Cartierville

**Part des couples sans enfants dans l'ensemble des familles de recensement**

<span style="display: inline-block; width: 15px; height: 15px; background-color: #ffffcc; border: 1px solid black;"></span>	Moins de 25,0 %
<span style="display: inline-block; width: 15px; height: 15px; background-color: #ffcc99; border: 1px solid black;"></span>	25,0 % à 29,9 %
<span style="display: inline-block; width: 15px; height: 15px; background-color: #ff9966; border: 1px solid black;"></span>	30,0 % à 39,9 %
<span style="display: inline-block; width: 15px; height: 15px; background-color: #ff6633; border: 1px solid black;"></span>	40,0 % à 49,9 %
<span style="display: inline-block; width: 15px; height: 15px; background-color: #cc3333; border: 1px solid black;"></span>	50,0 % et plus

Ahuntsic-Cartierville : 35,8 %  
 Ville de Montréal : 37,7 %  
 Agglomération de Montréal : 37,2 %

— Limites des arrondissements et des villes  
 Parcs et espaces verts  
 Secteurs utilisés à des fins non résidentielles

0 1 2  
kilomètres

Sources :  
 > Statistique Canada, Recensement de 2011  
 > Ville de Montréal

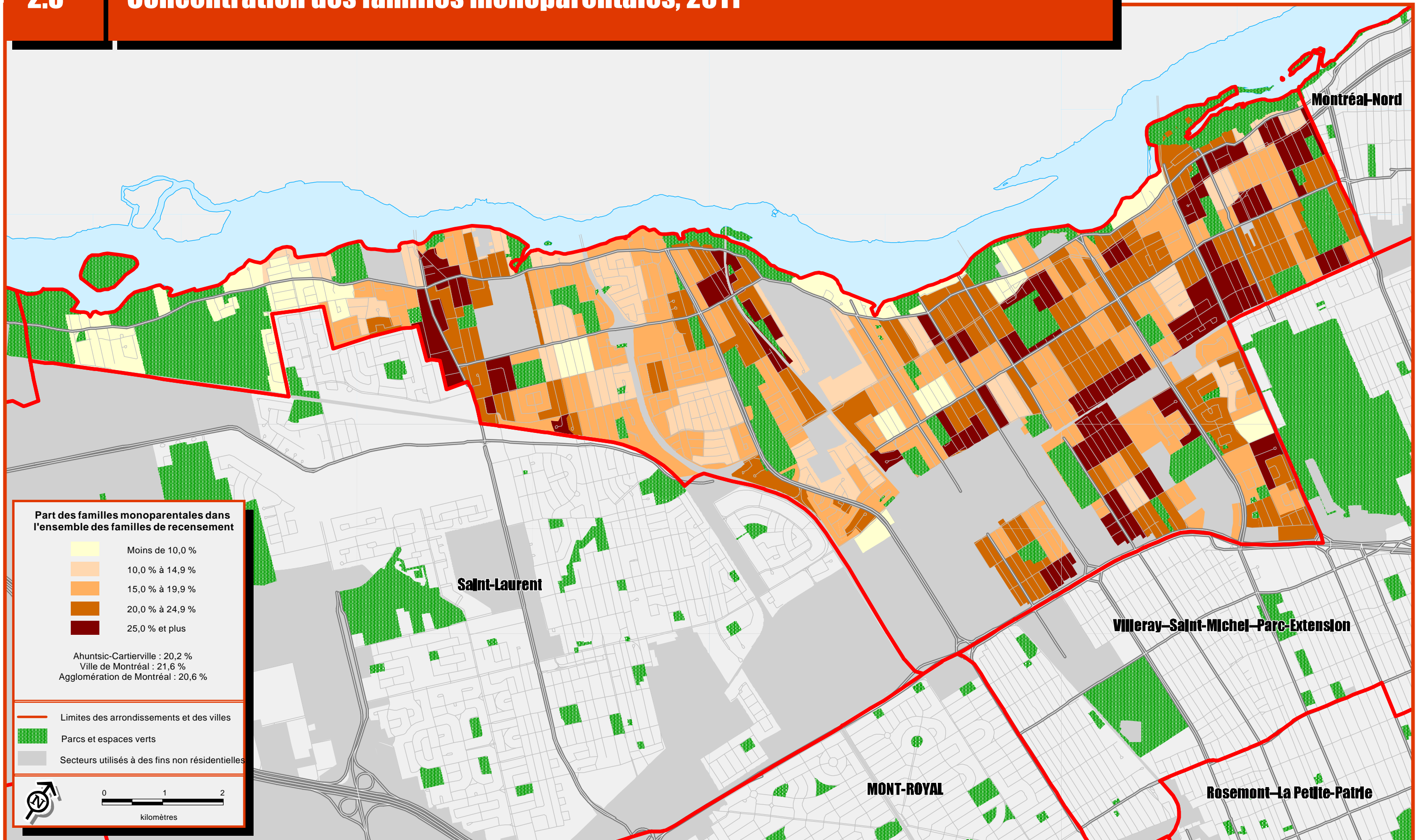

Arrondissement d'Ahuntsic-Cartierville

Sources :  
 > Statistique Canada, Recensement de 2011  
 > Ville de Montréal

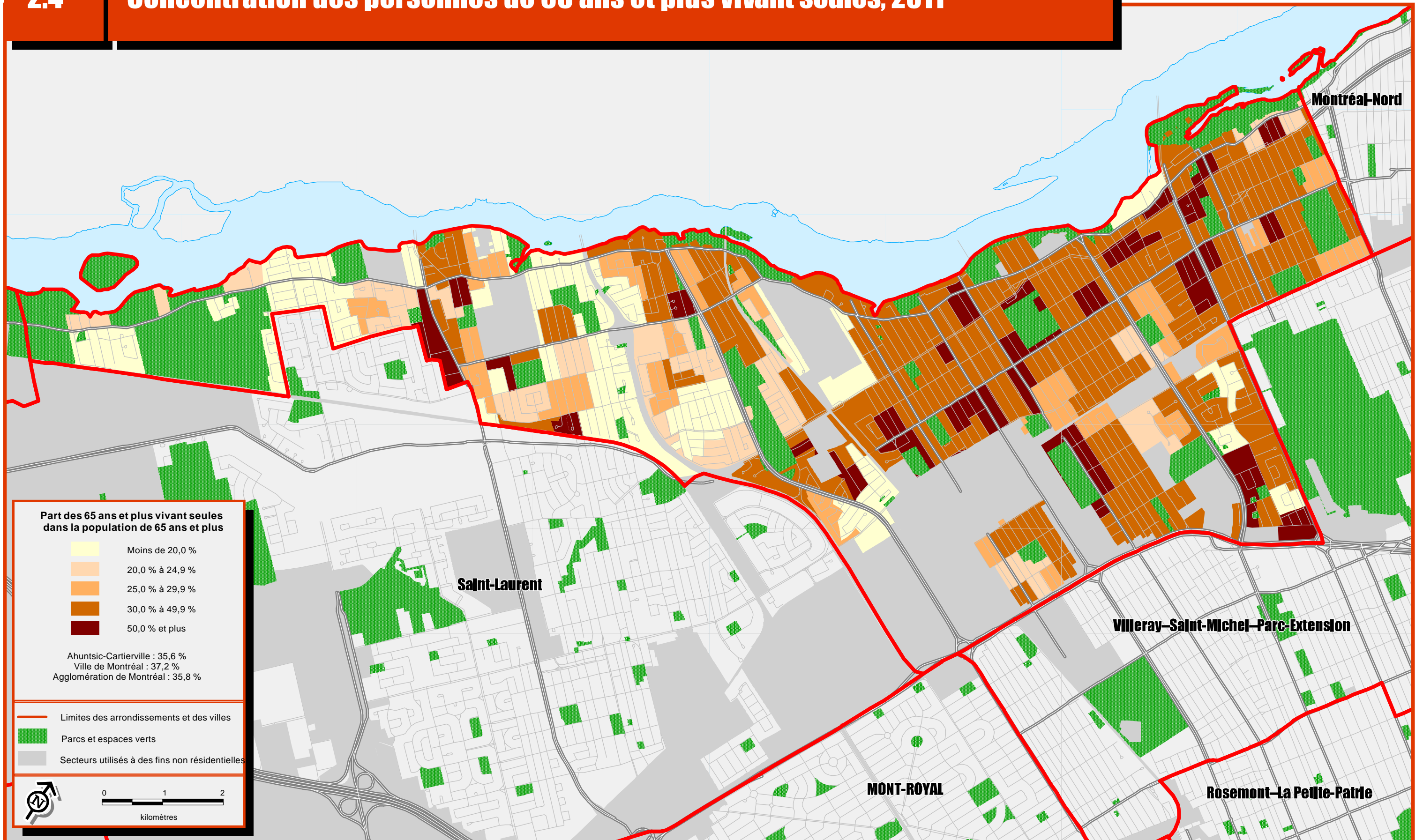

Arrondissement d'Ahuntsic-Cartierville

Sources :  
 > Statistique Canada, Recensement de 2011  
 > Ville de Montréal

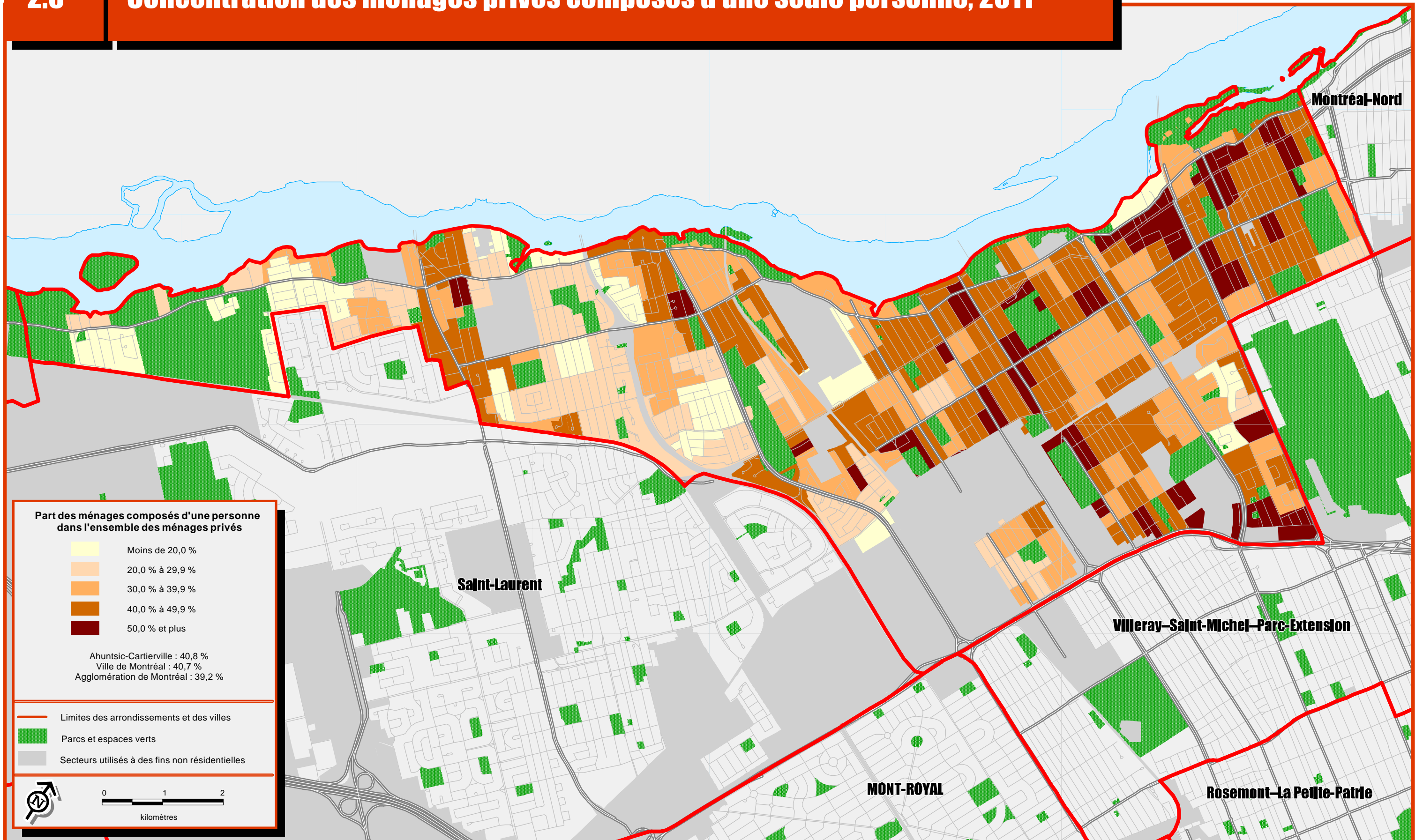

# Concentration des personnes dont la seule langue officielle connue est l'anglais, 2011

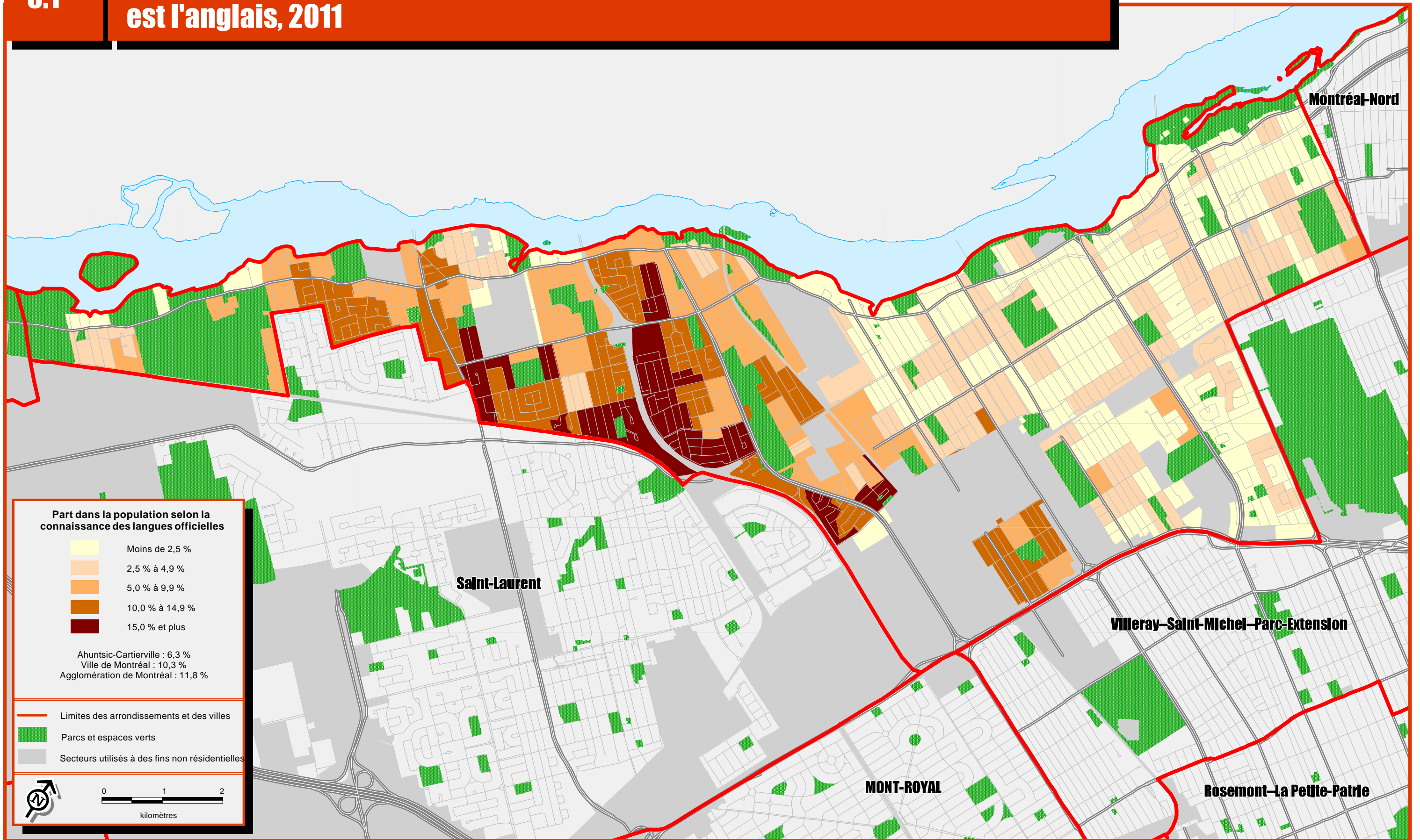

Arrondissement d'Ahuntsic-Cartierville

Sources :  
 > Statistique Canada, Recensement de 2011  
 > Ville de Montréal

# Concentration des personnes dont la seule langue officielle connue est le français, 2011

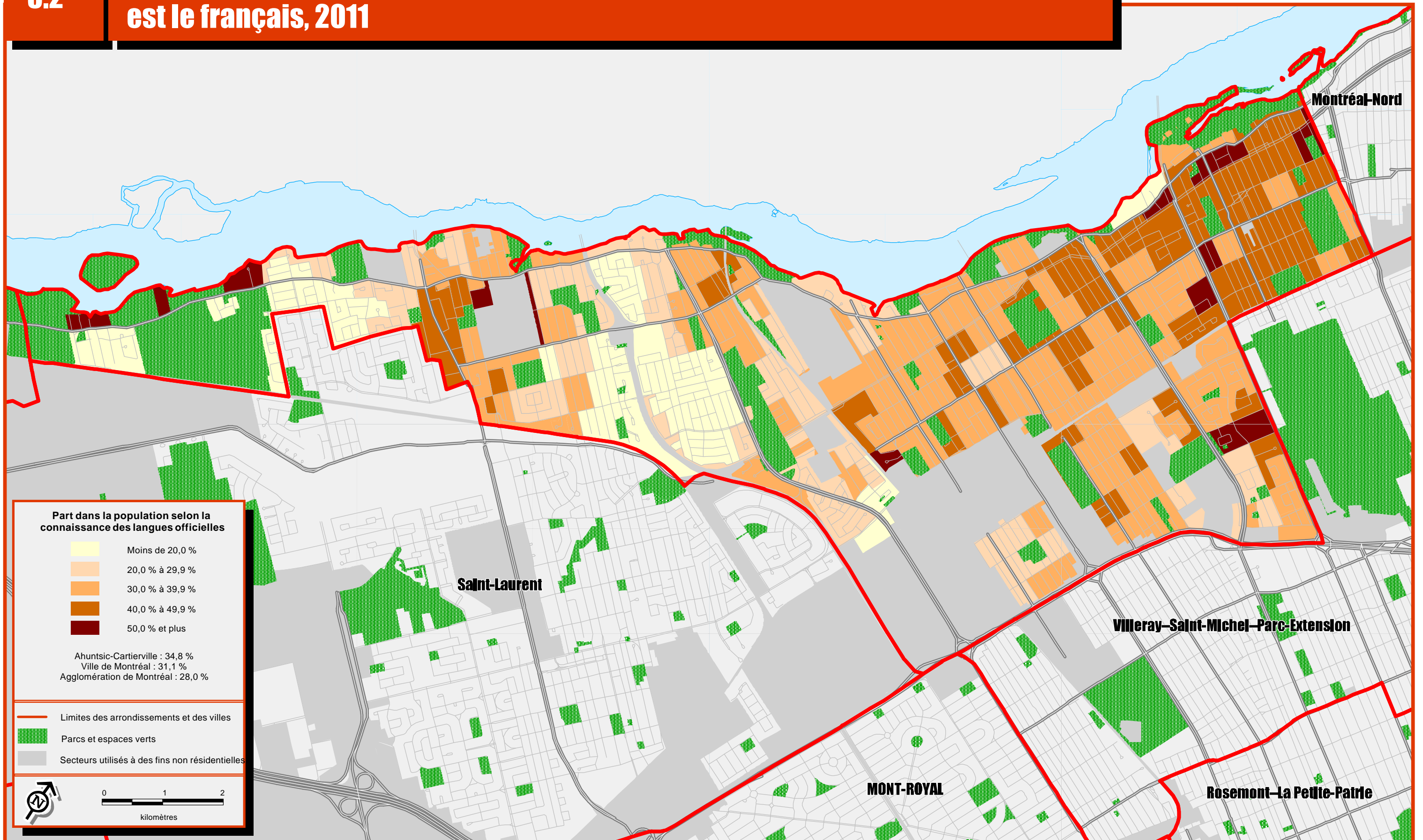

Arrondissement d'Ahuntsic-Cartierville

**Part dans la population selon la connaissance des langues officielles**

<span style="display:inline-block; width:15px; height:15px; background-color:yellow; border:1px solid black;"></span>	Moins de 20,0 %
<span style="display:inline-block; width:15px; height:15px; background-color:orange; border:1px solid black;"></span>	20,0 % à 29,9 %
<span style="display:inline-block; width:15px; height:15px; background-color:darkorange; border:1px solid black;"></span>	30,0 % à 39,9 %
<span style="display:inline-block; width:15px; height:15px; background-color:darkred; border:1px solid black;"></span>	40,0 % à 49,9 %
<span style="display:inline-block; width:15px; height:15px; background-color:darkred; border:1px solid black;"></span>	50,0 % et plus

Ahuntsic-Cartierville : 34,8 %  
 Ville de Montréal : 31,1 %  
 Agglomération de Montréal : 28,0 %

— Limites des arrondissements et des villes  
 Parcs et espaces verts  
 Secteurs utilisés à des fins non résidentielles

0 1 2  
kilomètres

Sources :  
 > Statistique Canada, Recensement de 2011  
 > Ville de Montréal

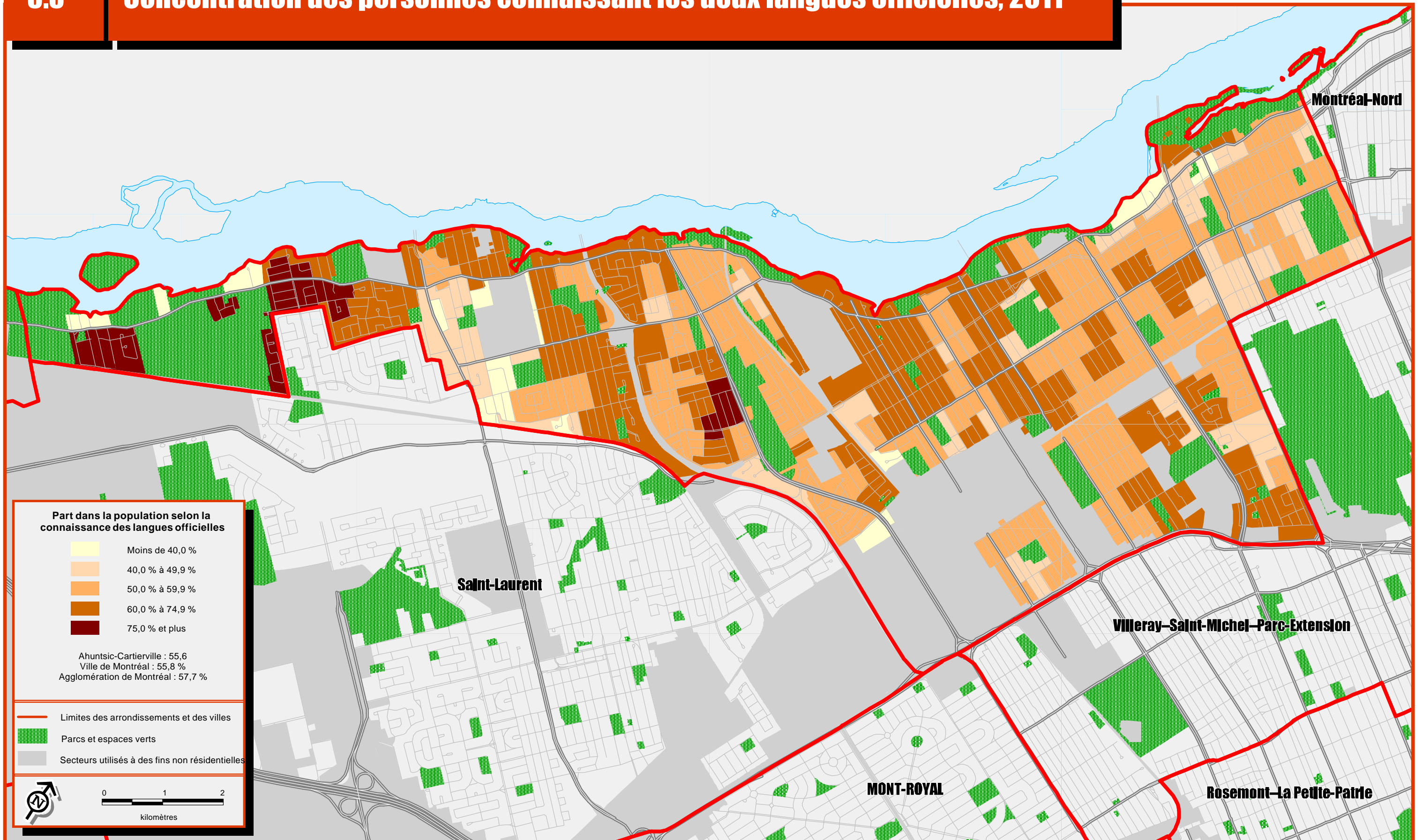

Sources :  
 > Statistique Canada, Recensement de 2011  
 > Ville de Montréal



# Concentration des personnes ne connaissant aucune des deux langues officielles, 2011

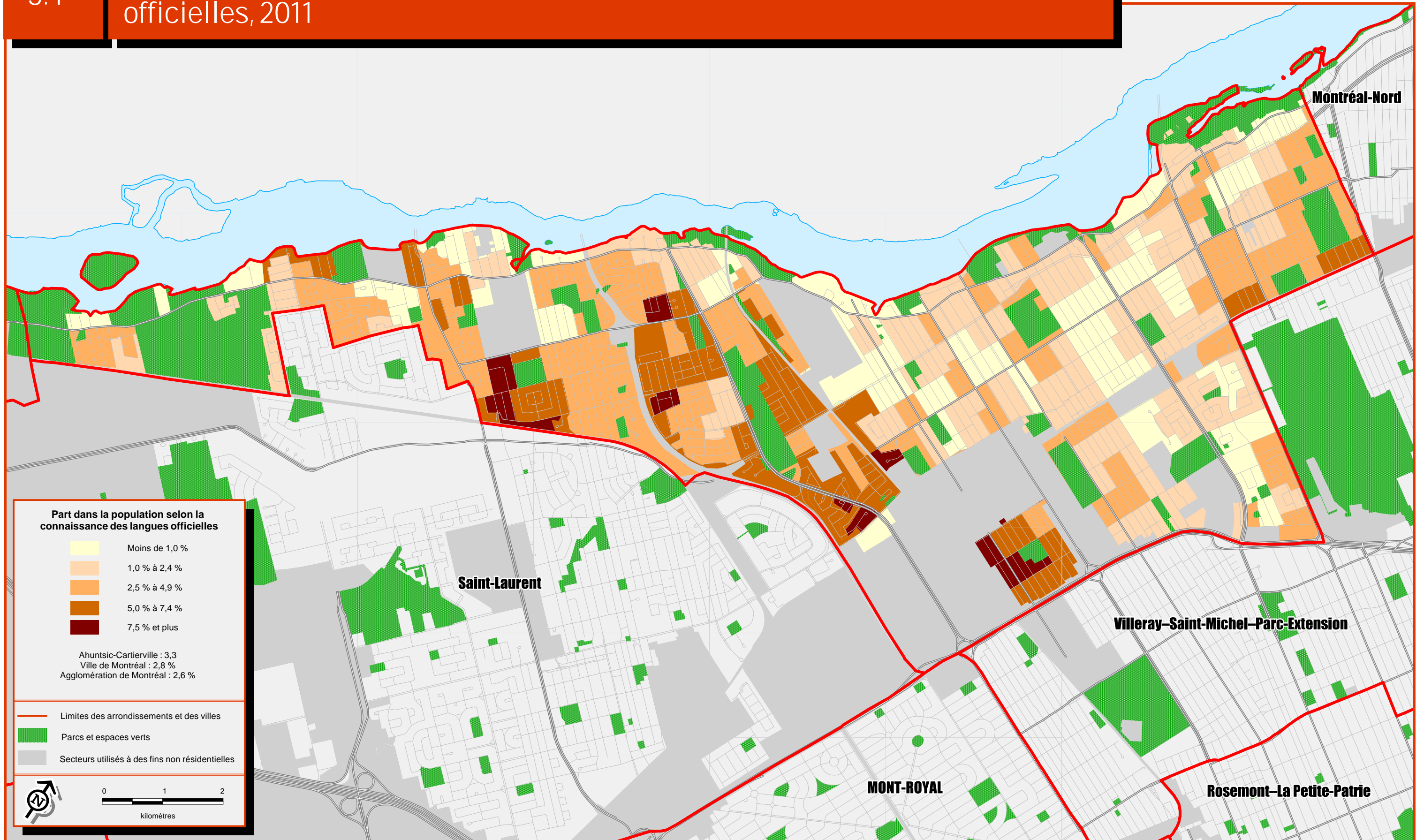

Arrondissement d'Ahuntsic-Cartierville

Sources :  
 > Statistique Canada, Recensement de 2011  
 > Ville de Montréal

# Concentration des personnes dont la langue parlée le plus souvent à la maison est une langue non officielle, 2011

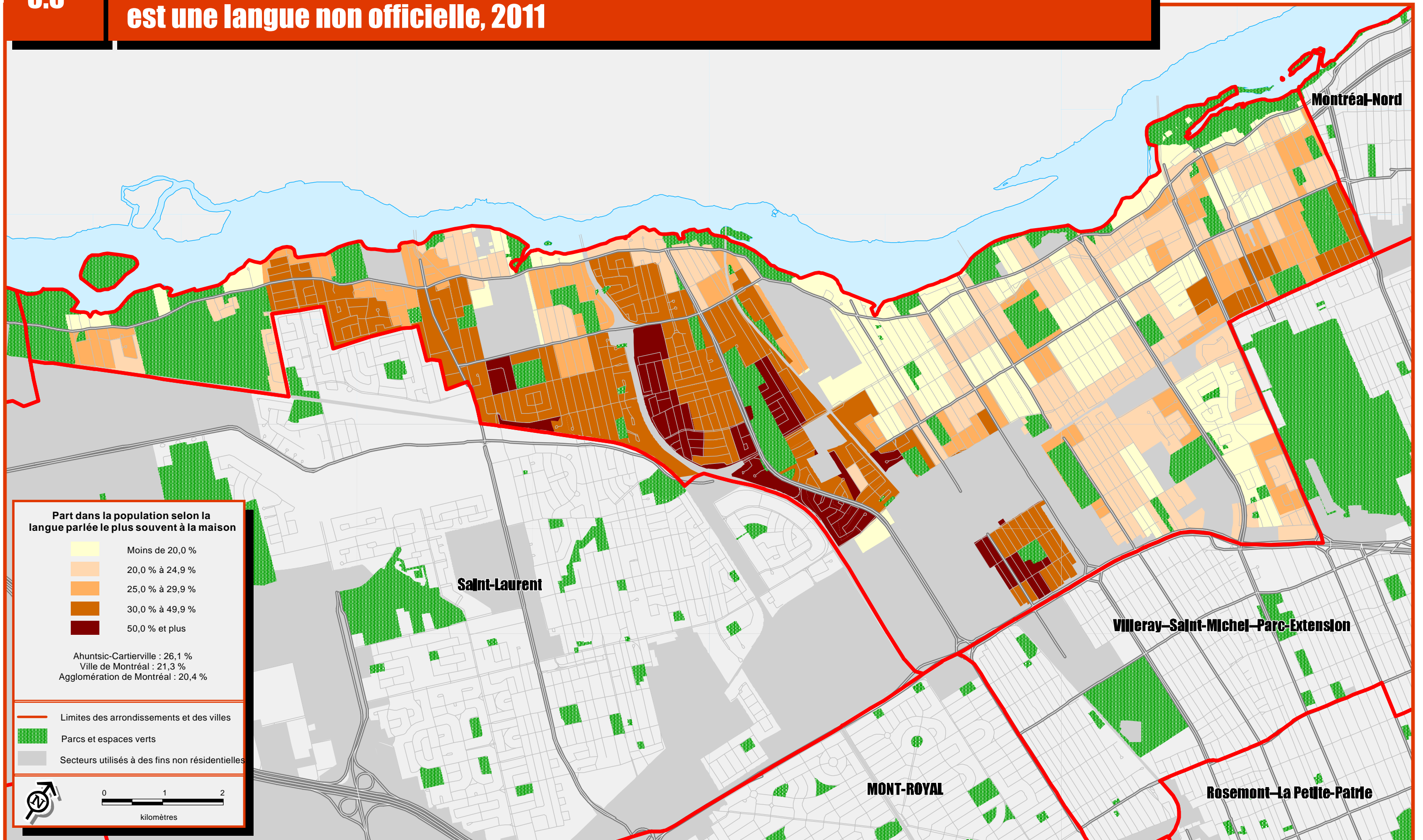

Arrondissement d'Ahuntsic-Cartierville

Sources :  
 > Statistique Canada, Recensement de 2011  
 > Ville de Montréal

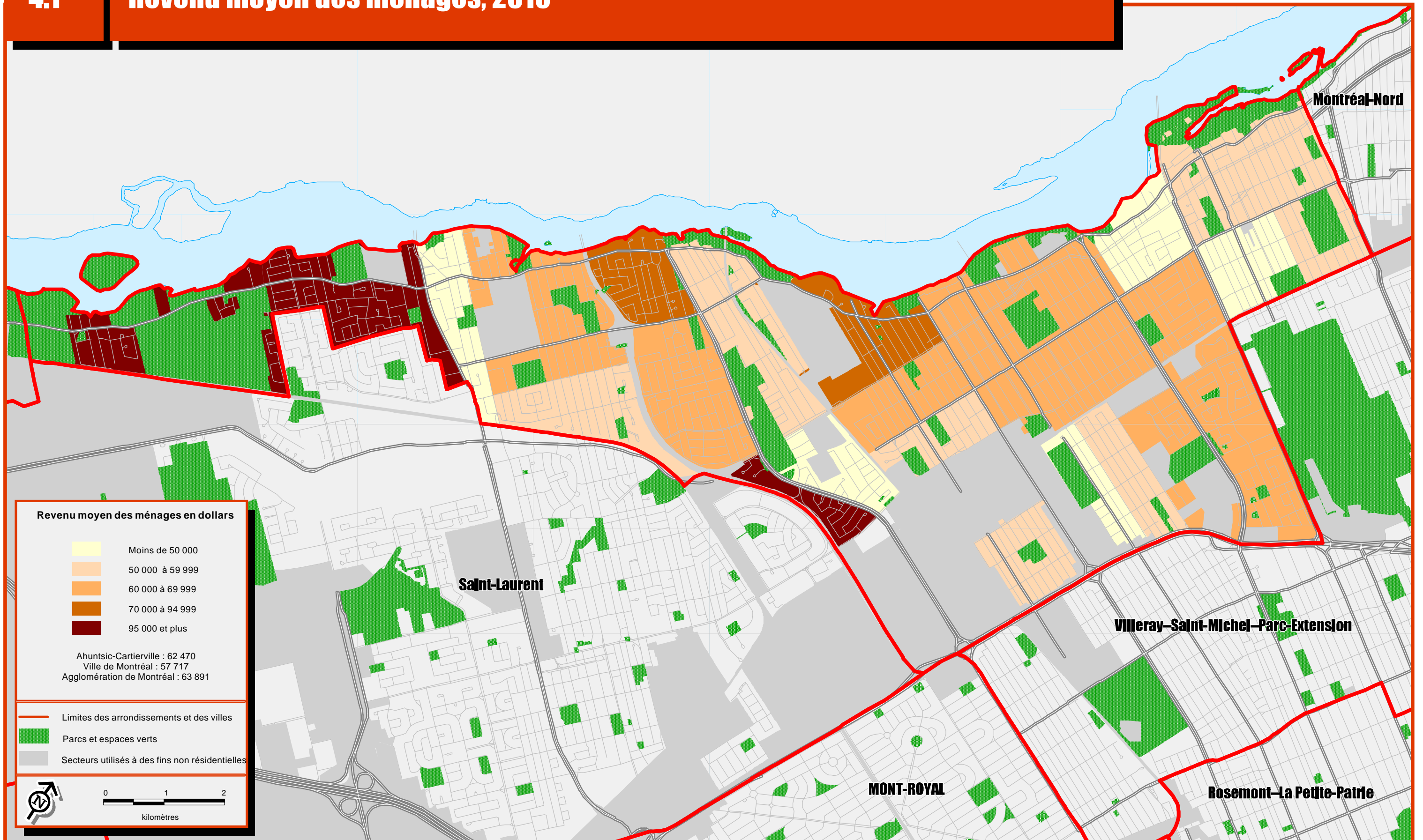

Sources :  
 > Statistique Canada, Enquête nationale auprès des ménages de 2011  
 > Ville de Montréal

# 5.1

## Taux de chômage de la population de 15 ans et plus, 2011

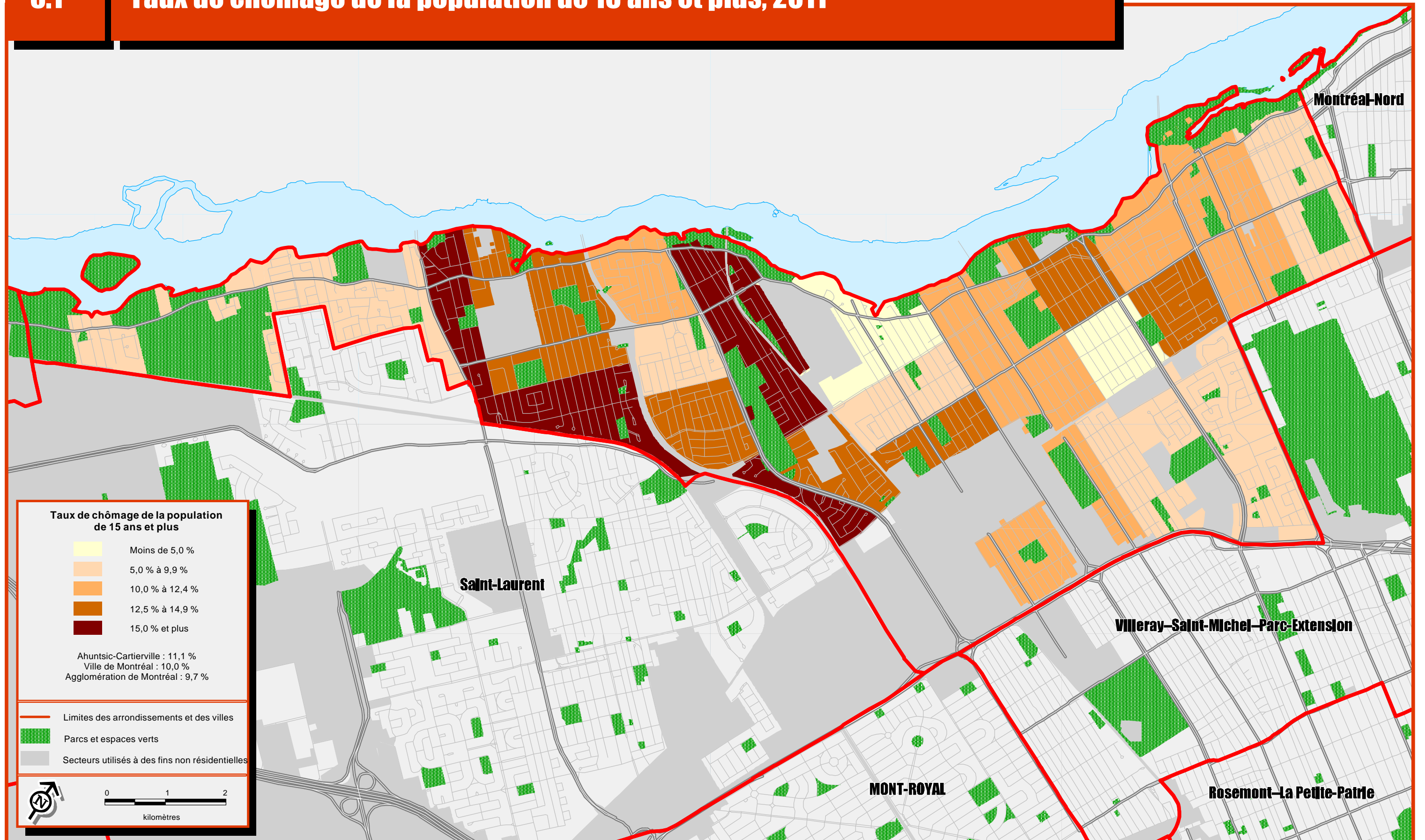

Arrondissement d'Ahuntsic-Cartierville

Sources :  
 > Statistique Canada, Enquête nationale auprès des ménages de 2011  
 > Ville de Montréal

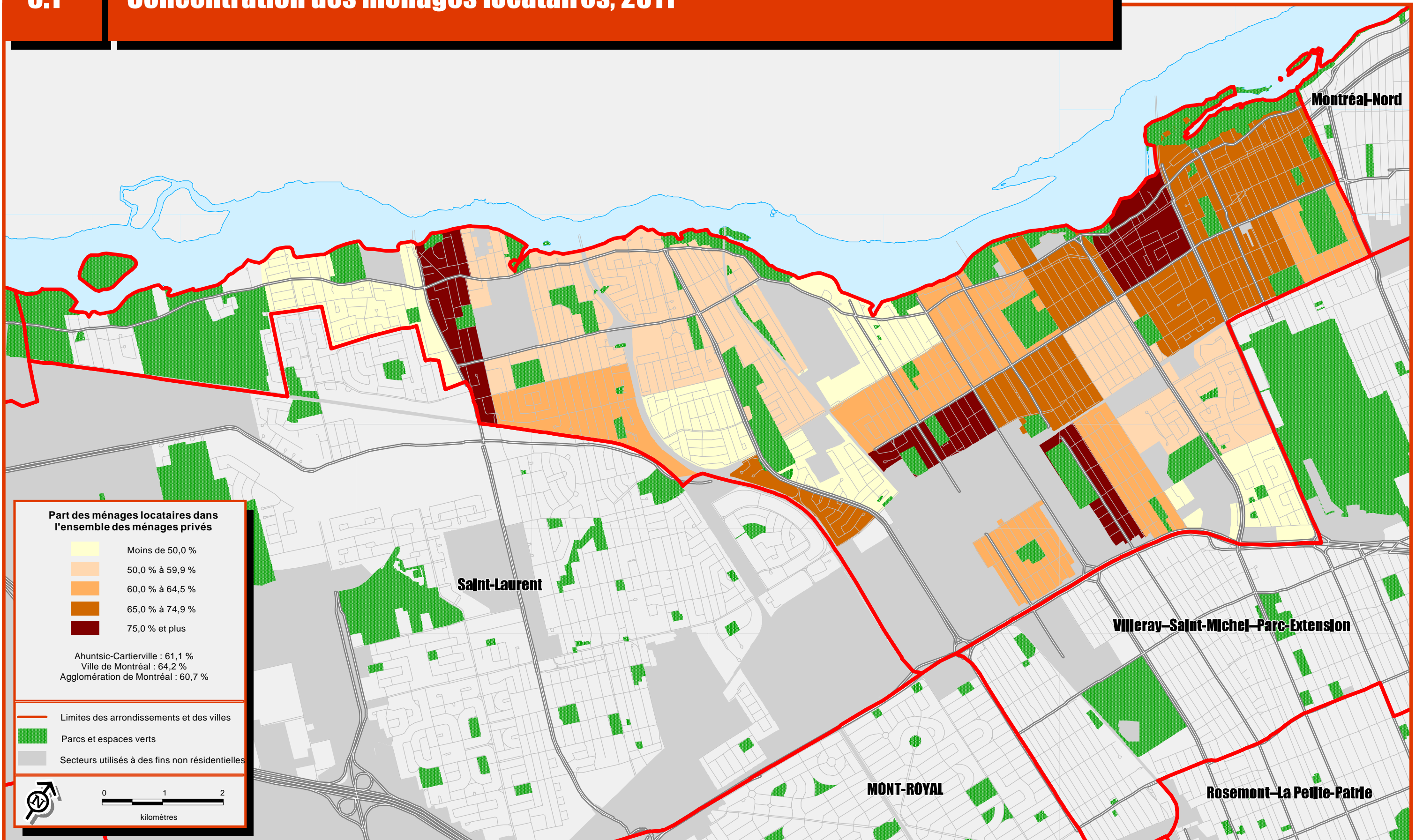

Sources :  
 > Statistique Canada, Enquête nationale auprès des ménages de 2011  
 > Ville de Montréal

# Coûts d'habitation moyens pour les logements occupés par un ménage locataire, 2011

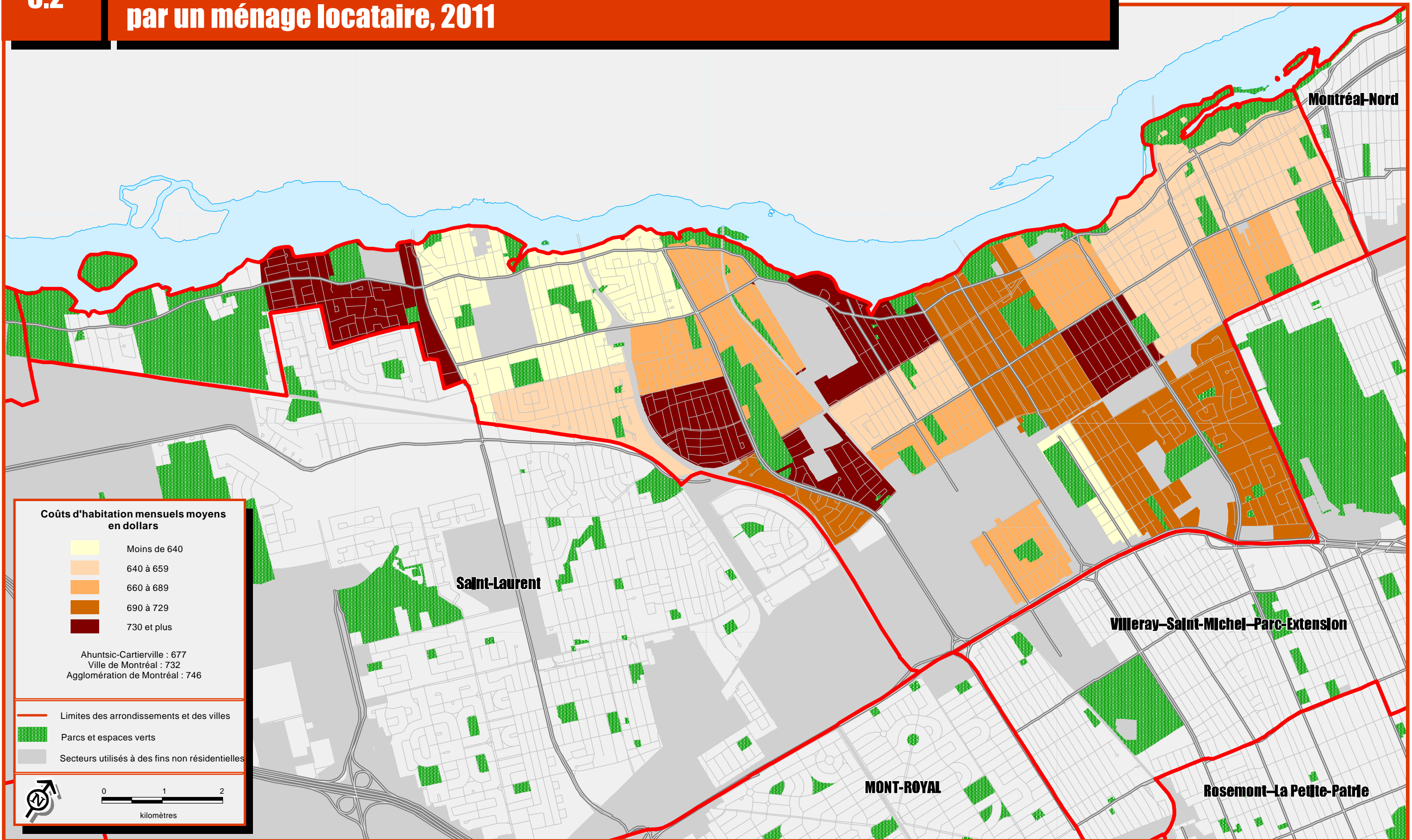

Arrondissement d'Ahuntsic-Cartierville

Sources :  
 > Statistique Canada, Enquête nationale auprès des ménages de 2011  
 > Ville de Montréal

# Concentration des ménages locataires consacrant 30 % ou plus du revenu du ménage au logement, 2011

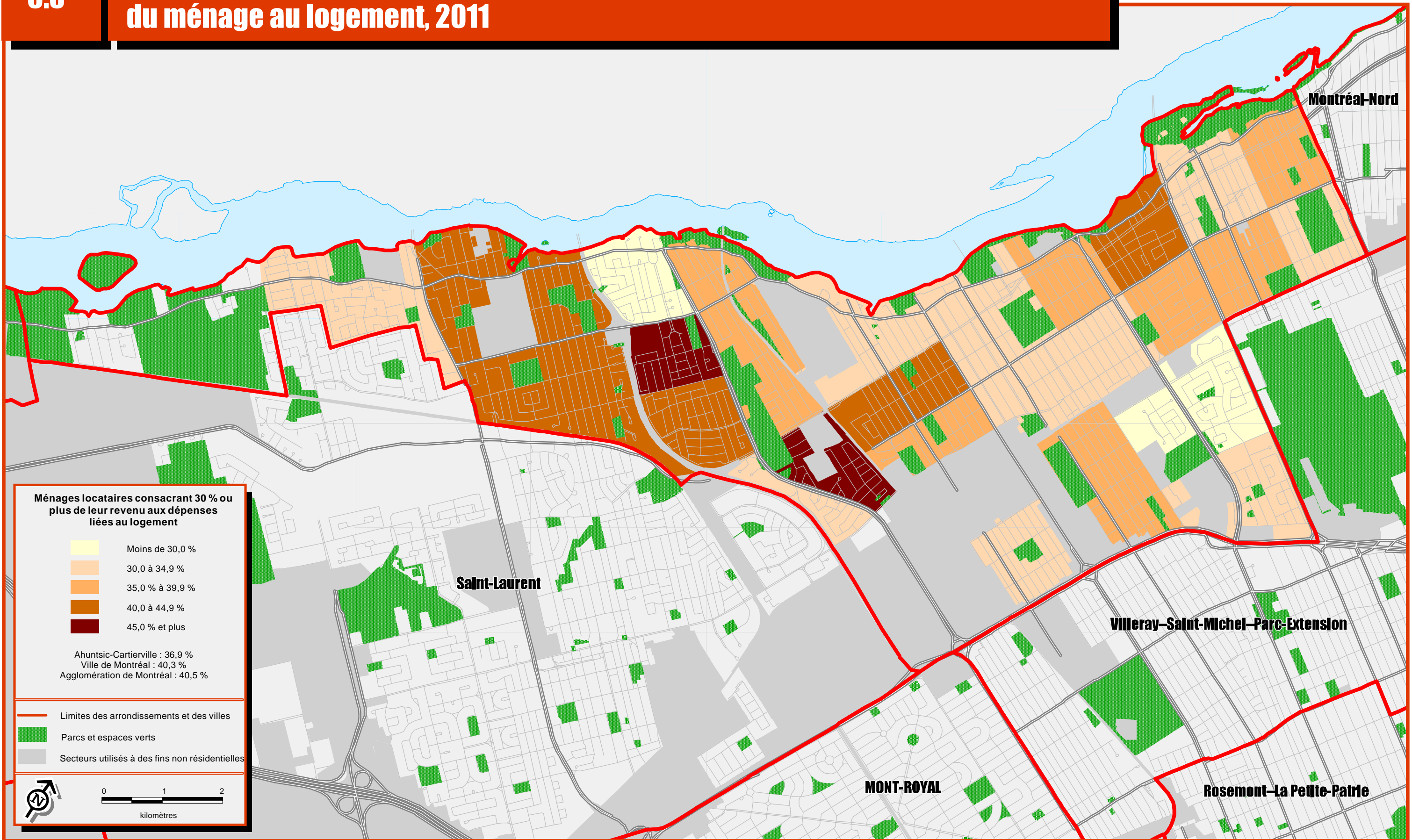

Arrondissement d'Ahuntsic-Cartierville

Sources :  
 > Statistique Canada, Enquête nationale auprès des ménages de 2011  
 > Ville de Montréal

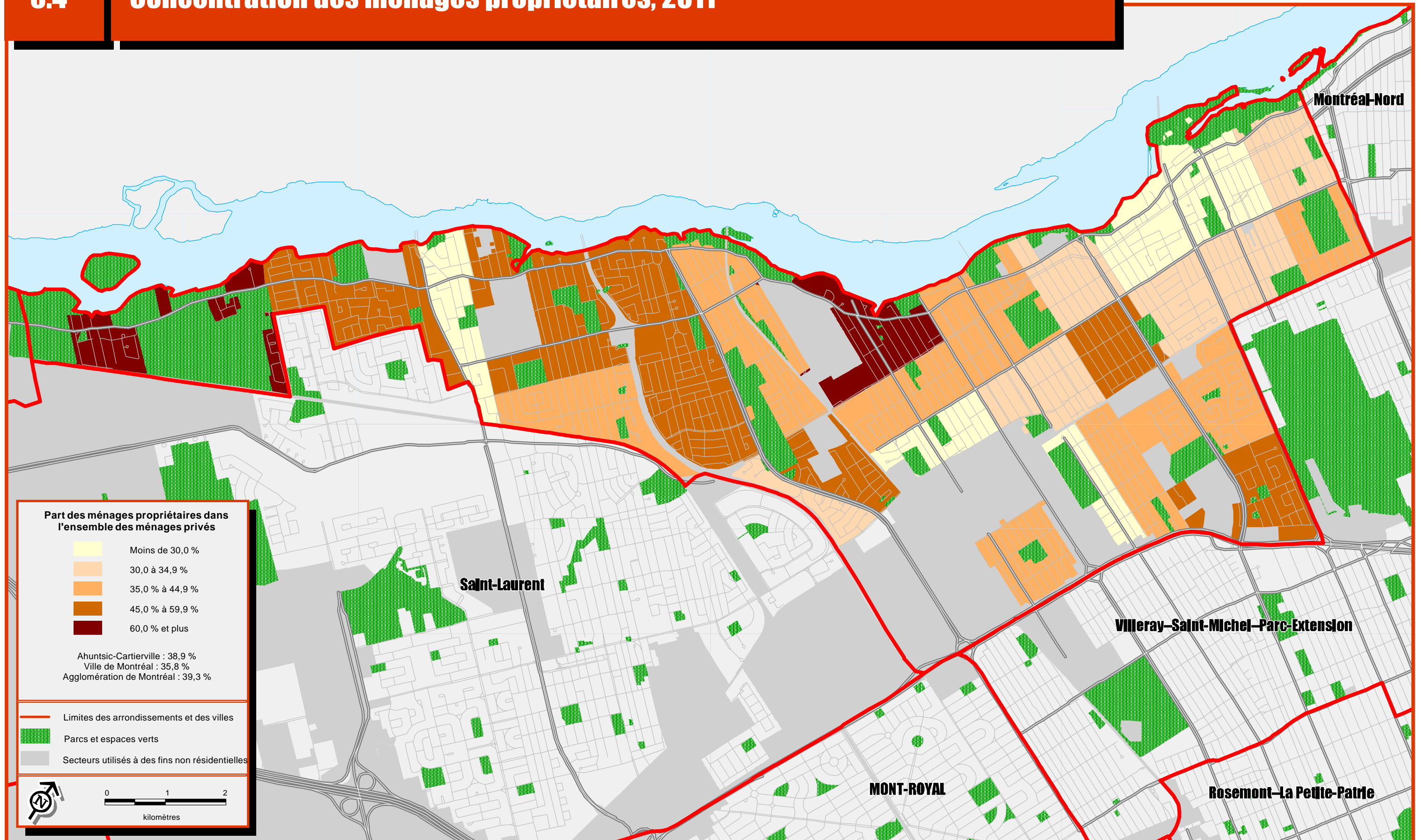

Arrondissement d'Ahuntsic-Cartierville

**Part des ménages propriétaires dans l'ensemble des ménages privés**

- Moins de 30,0 %
- 30,0 à 34,9 %
- 35,0 % à 44,9 %
- 45,0 % à 59,9 %
- 60,0 % et plus

Ahuntsic-Cartierville : 38,9 %  
 Ville de Montréal : 35,8 %  
 Agglomération de Montréal : 39,3 %

- Limites des arrondissements et des villes
- Parcs et espaces verts
- Secteurs utilisés à des fins non résidentielles



Sources :  
 > Statistique Canada, Enquête nationale auprès des ménages de 2011  
 > Ville de Montréal



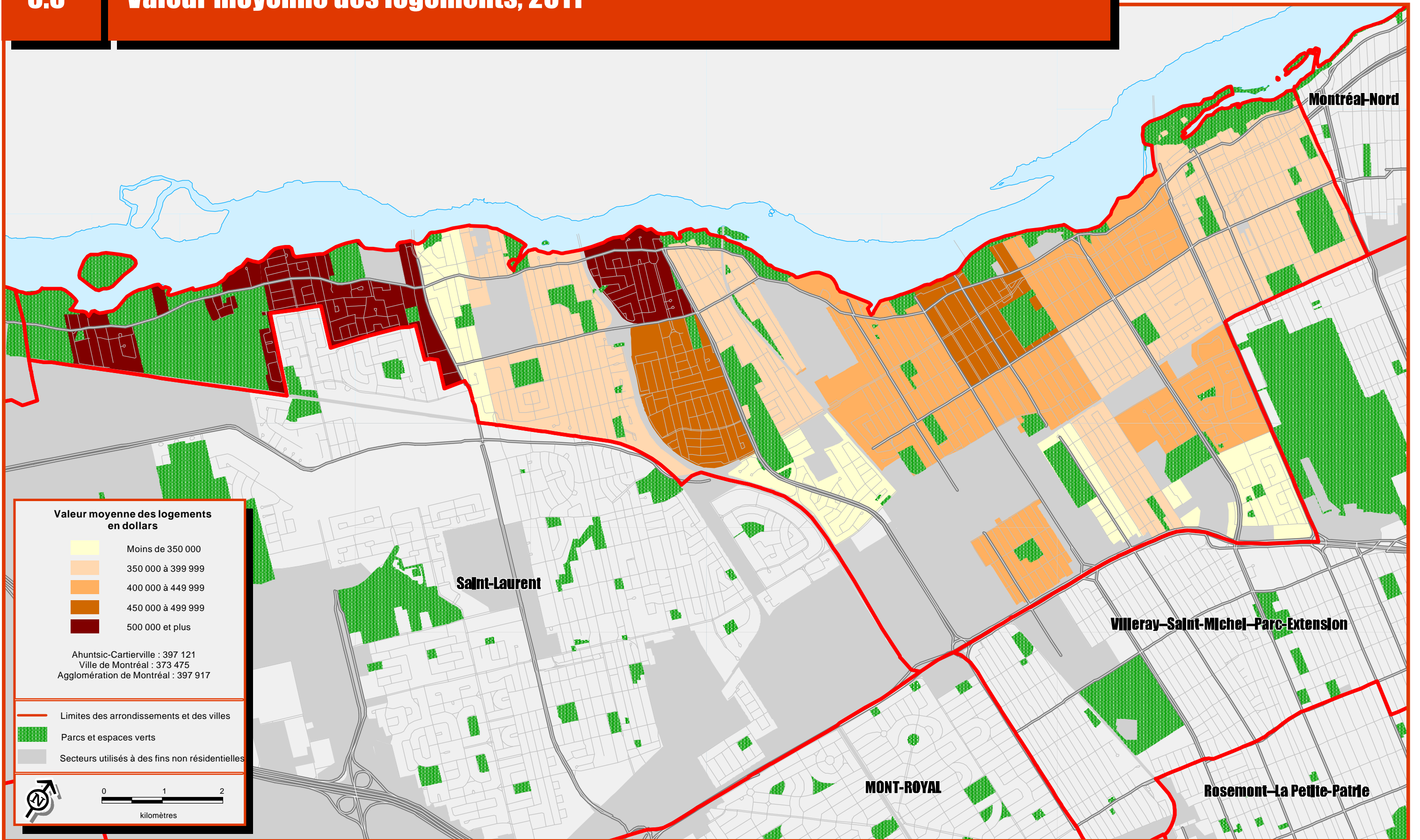

Arrondissement d'Ahuntsic-Cartierville

Sources :  
 > Statistique Canada, Enquête nationale auprès des ménages de 2011  
 > Ville de Montréal

# Coûts d'habitation mensuels moyens pour les logements occupés par un ménage propriétaire, 2011

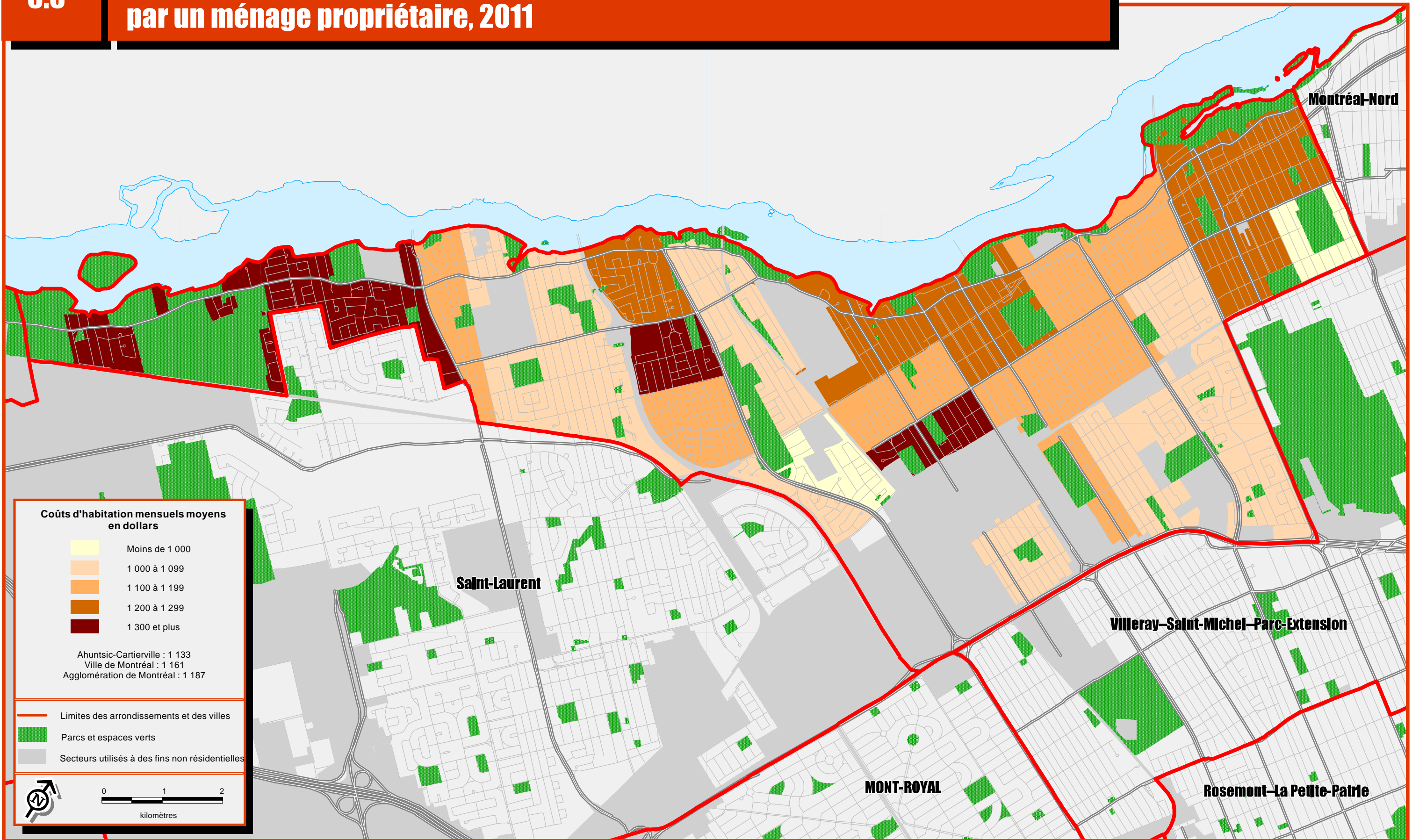

Arrondissement d'Ahuntsic-Cartierville

Sources :  
 > Statistique Canada, Enquête nationale auprès des ménages de 2011  
 > Ville de Montréal

# Concentration des ménages propriétaires consacrant 30 % ou plus du revenu du ménage au logement, 2011

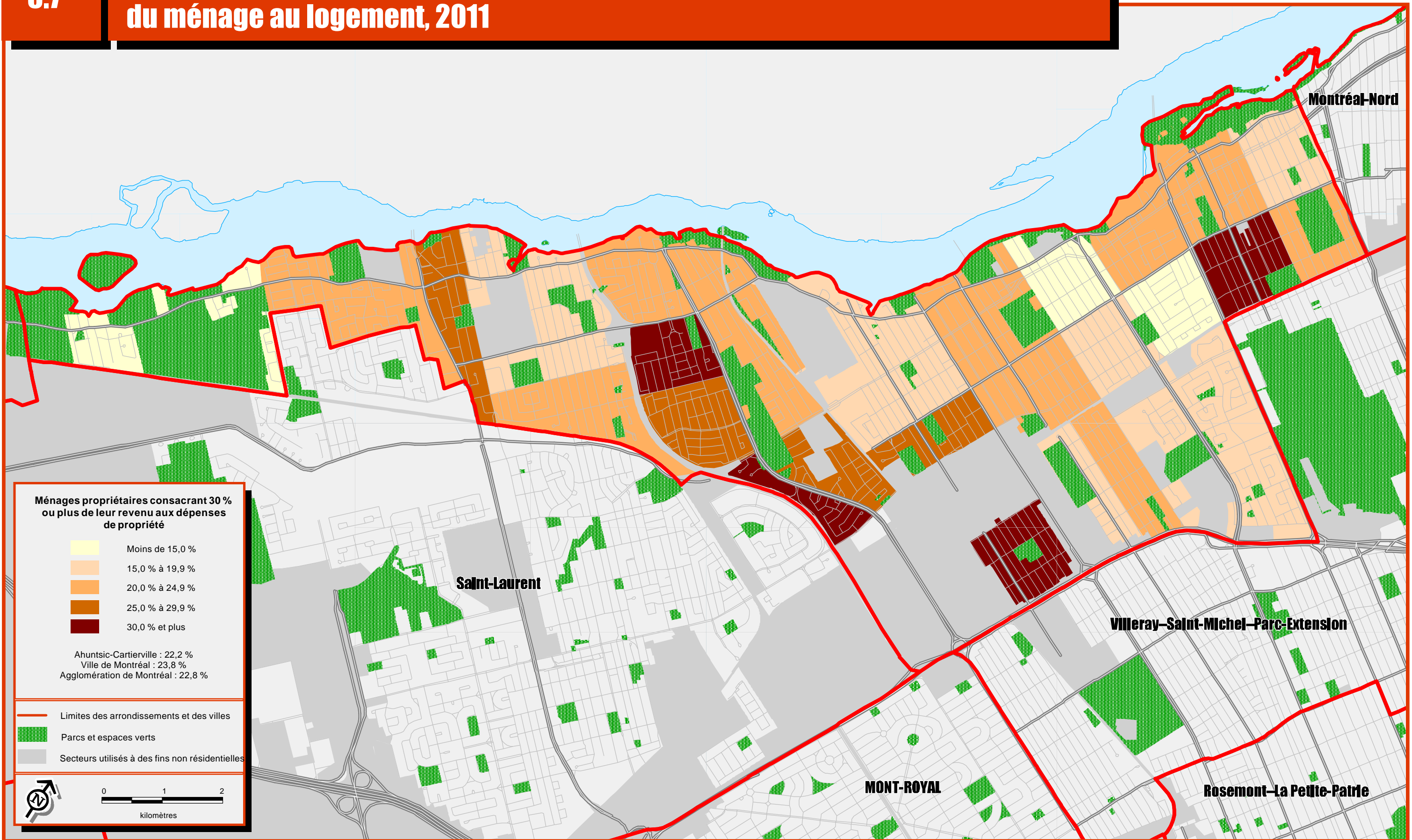

Arrondissement d'Ahuntsic-Cartierville

Sources :  
 > Statistique Canada, Enquête nationale auprès des ménages de 2011  
 > Ville de Montréal

# Concentration des personnes de 15 ans et plus n'ayant aucun certificat, diplôme ou grade, 2011

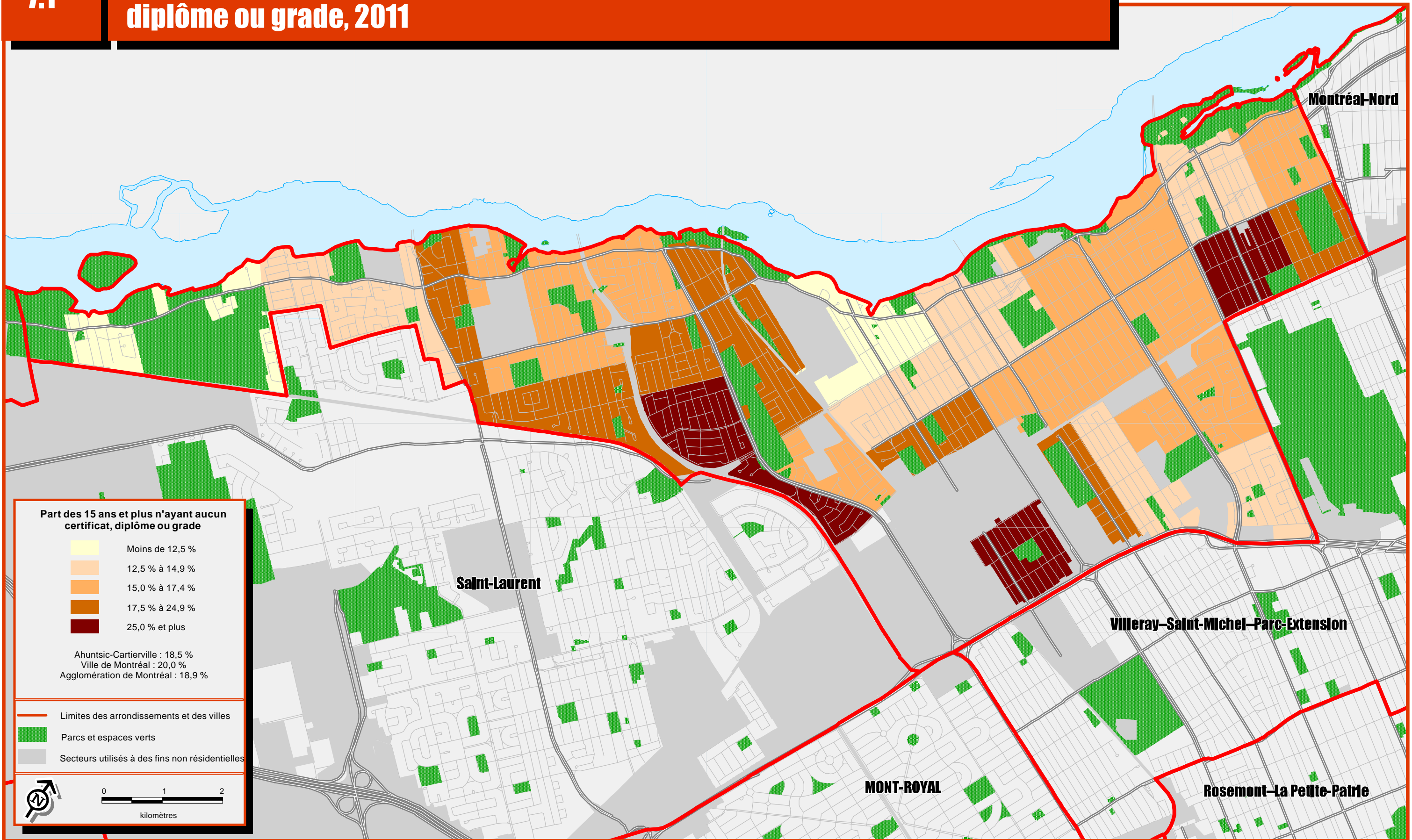

Arrondissement d'Ahuntsic-Cartierville

Sources :  
 > Statistique Canada, Enquête nationale auprès des ménages de 2011  
 > Ville de Montréal

# Concentration des personnes de 15 ans et plus ayant un certificat, diplôme ou grade universitaire, 2011

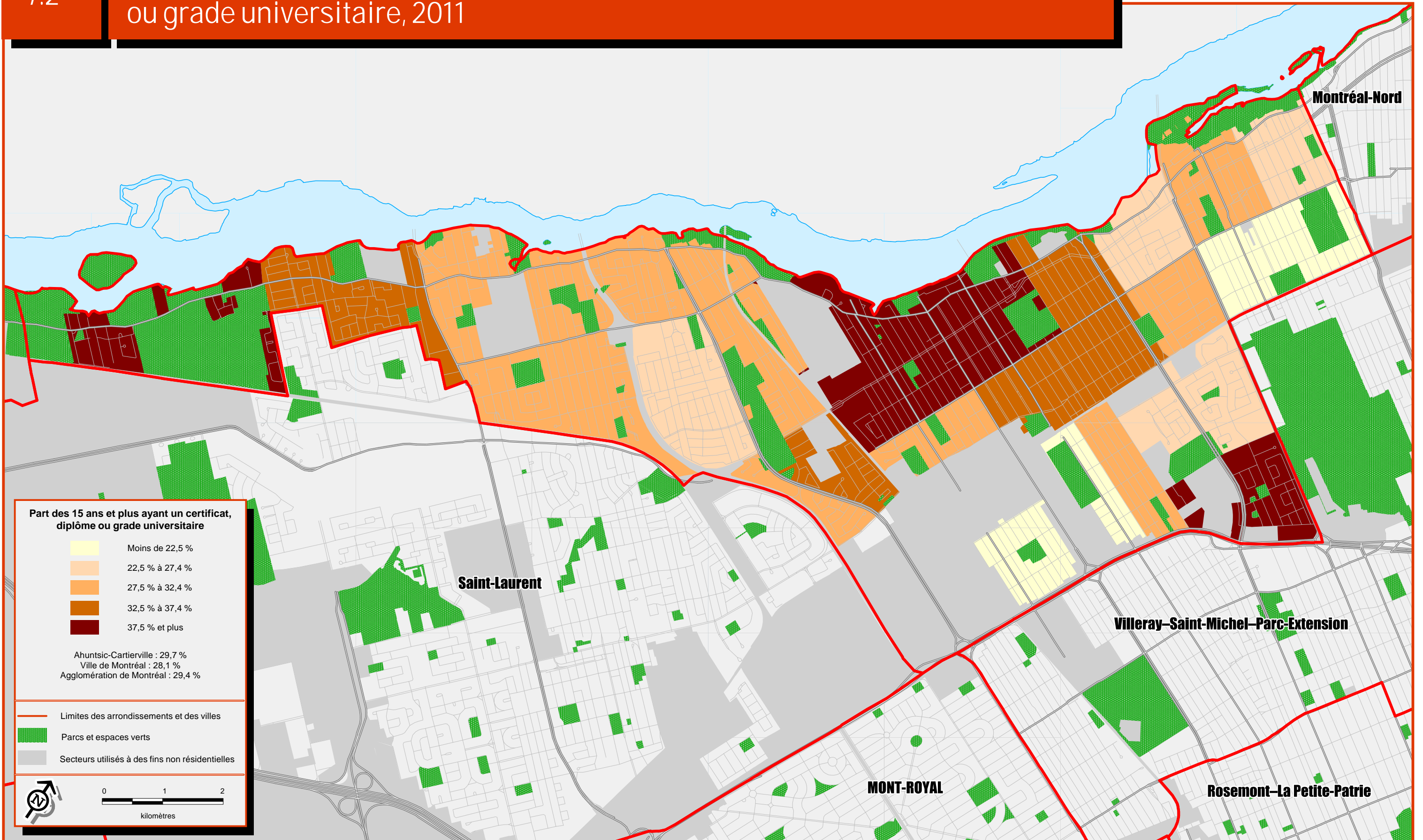

Arrondissement d'Ahuntsic-Cartierville

Sources :  
 > Statistique Canada, Enquête nationale auprès des ménages de 2011  
 > Ville de Montréal

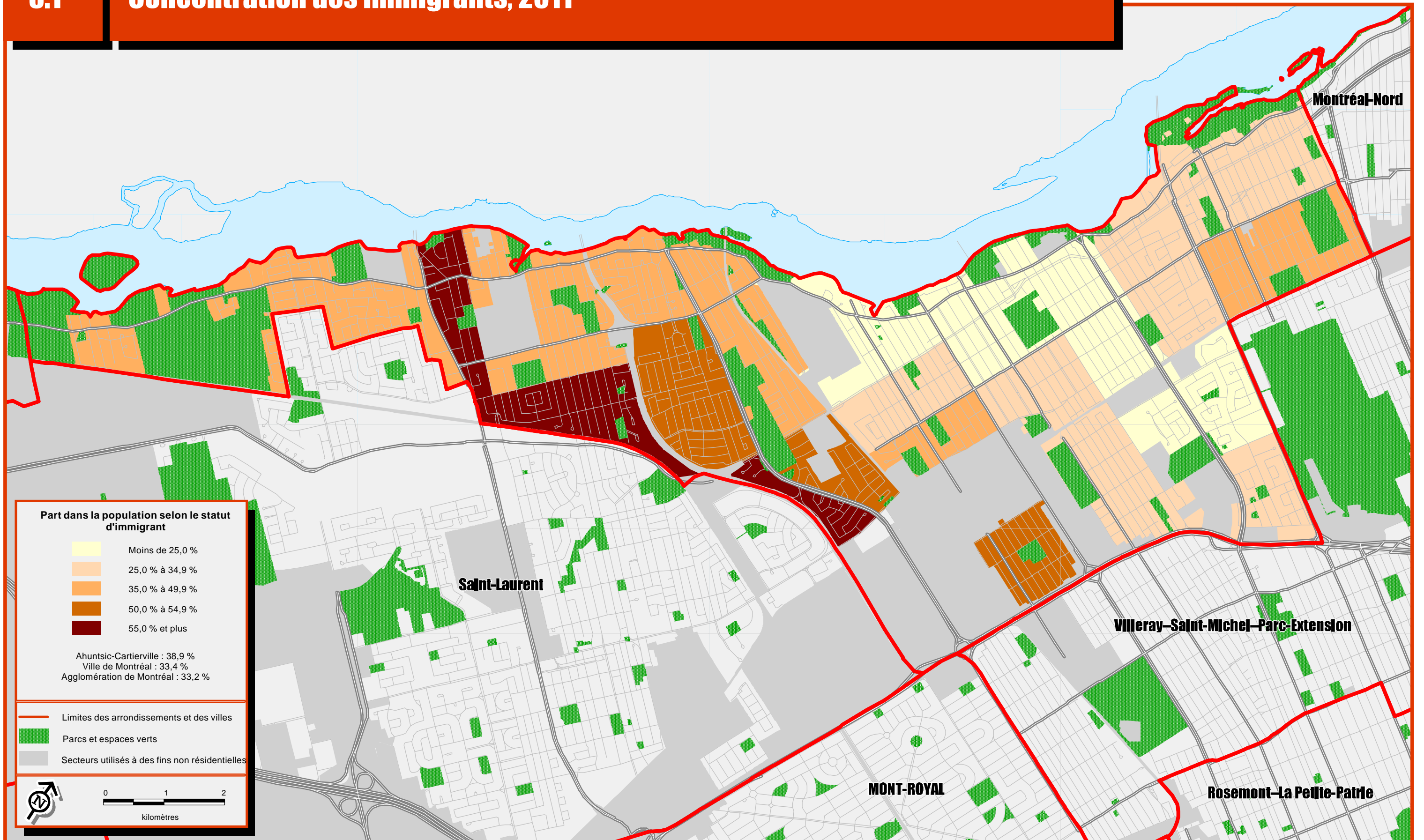

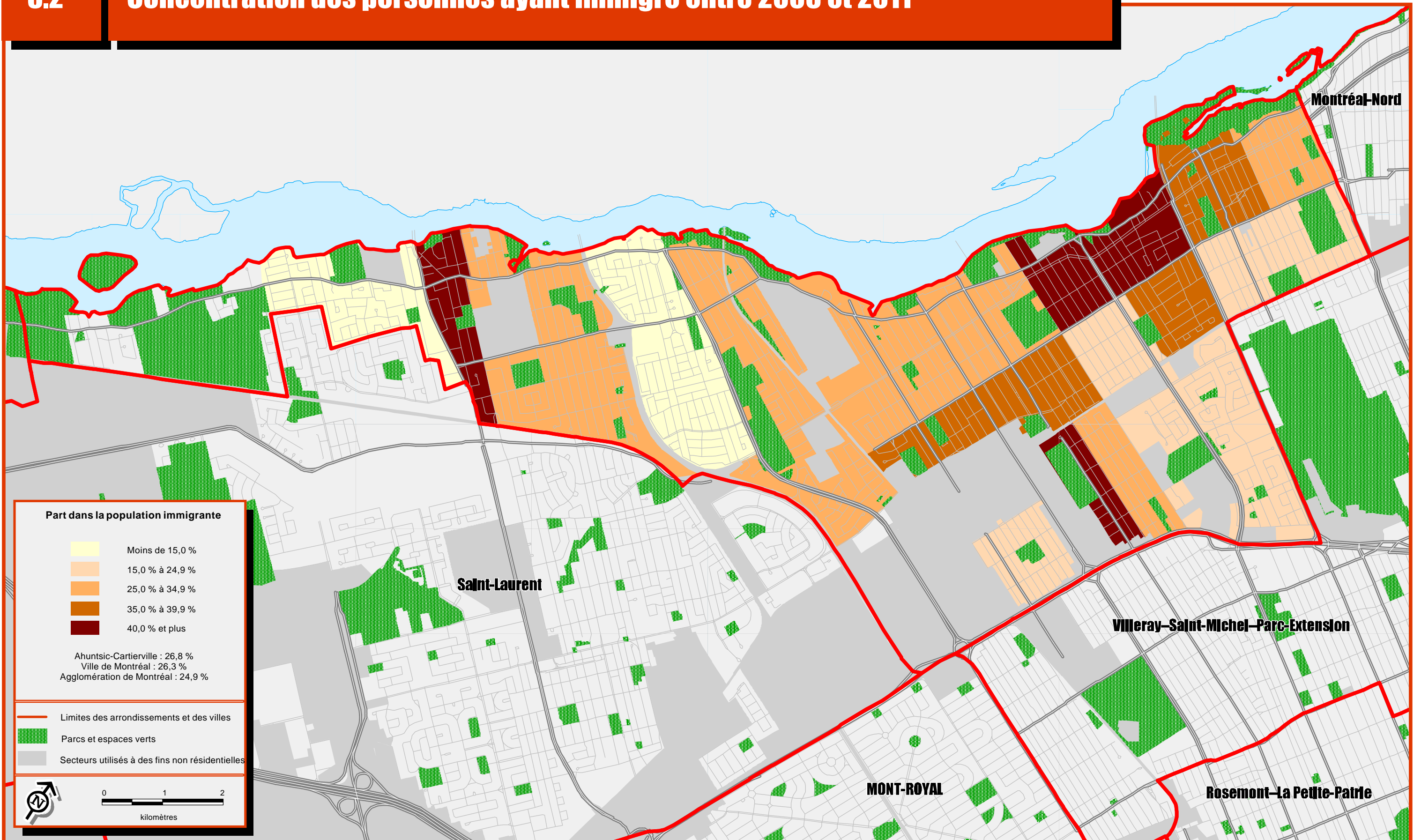

Sources :  
 > Statistique Canada, Enquête nationale auprès des ménages de 2011  
 > Ville de Montréal

# Concentration des personnes appartenant à un groupe de minorités visibles, 2011

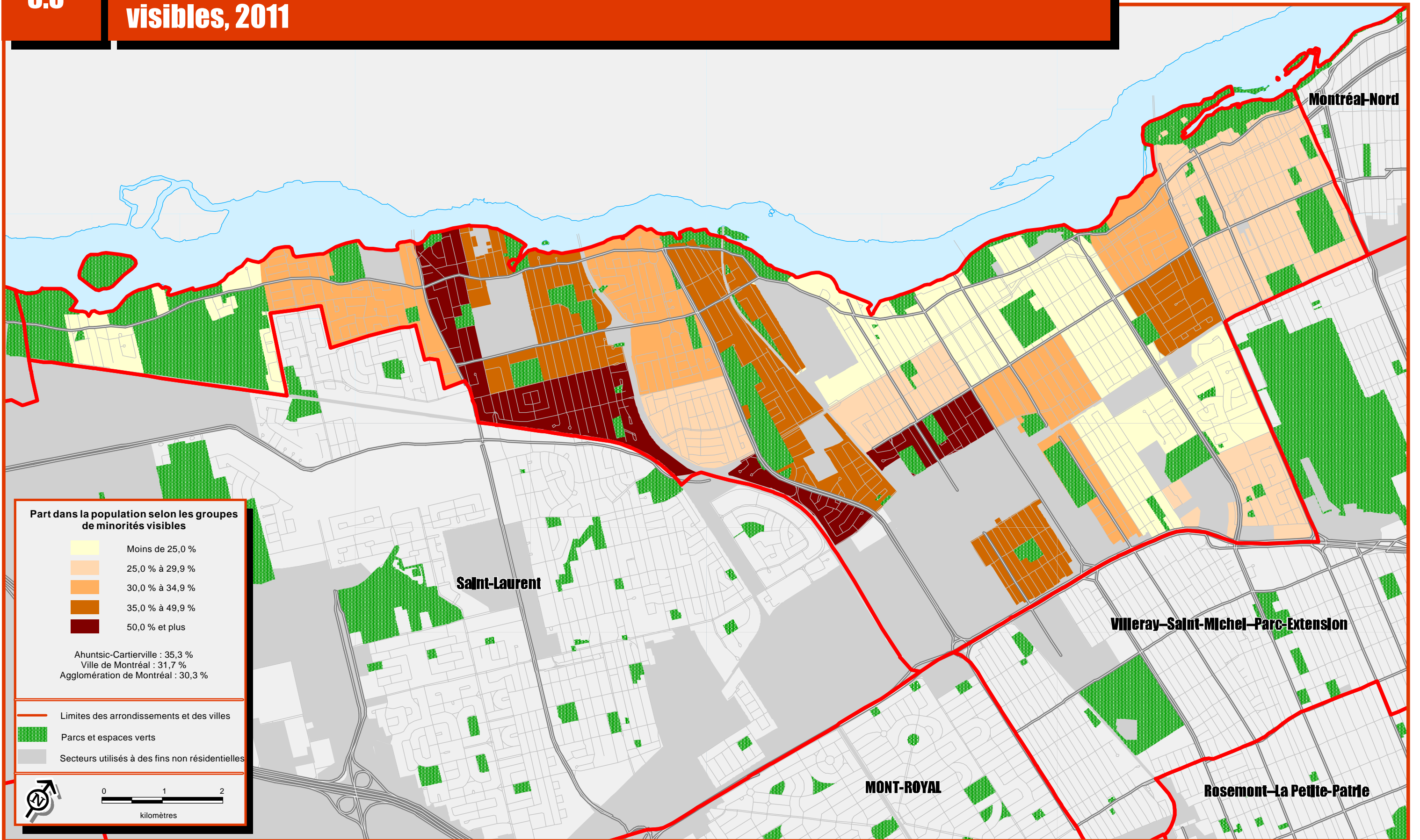

Arrondissement d'Ahuntsic-Cartierville

Sources :  
 > Statistique Canada, Enquête nationale auprès des ménages de 2011  
 > Ville de Montréal



 @StatistiquesMtl

[ville.montreal.qc.ca/statistiques](http://ville.montreal.qc.ca/statistiques)