1.1 Densité de population, 2016

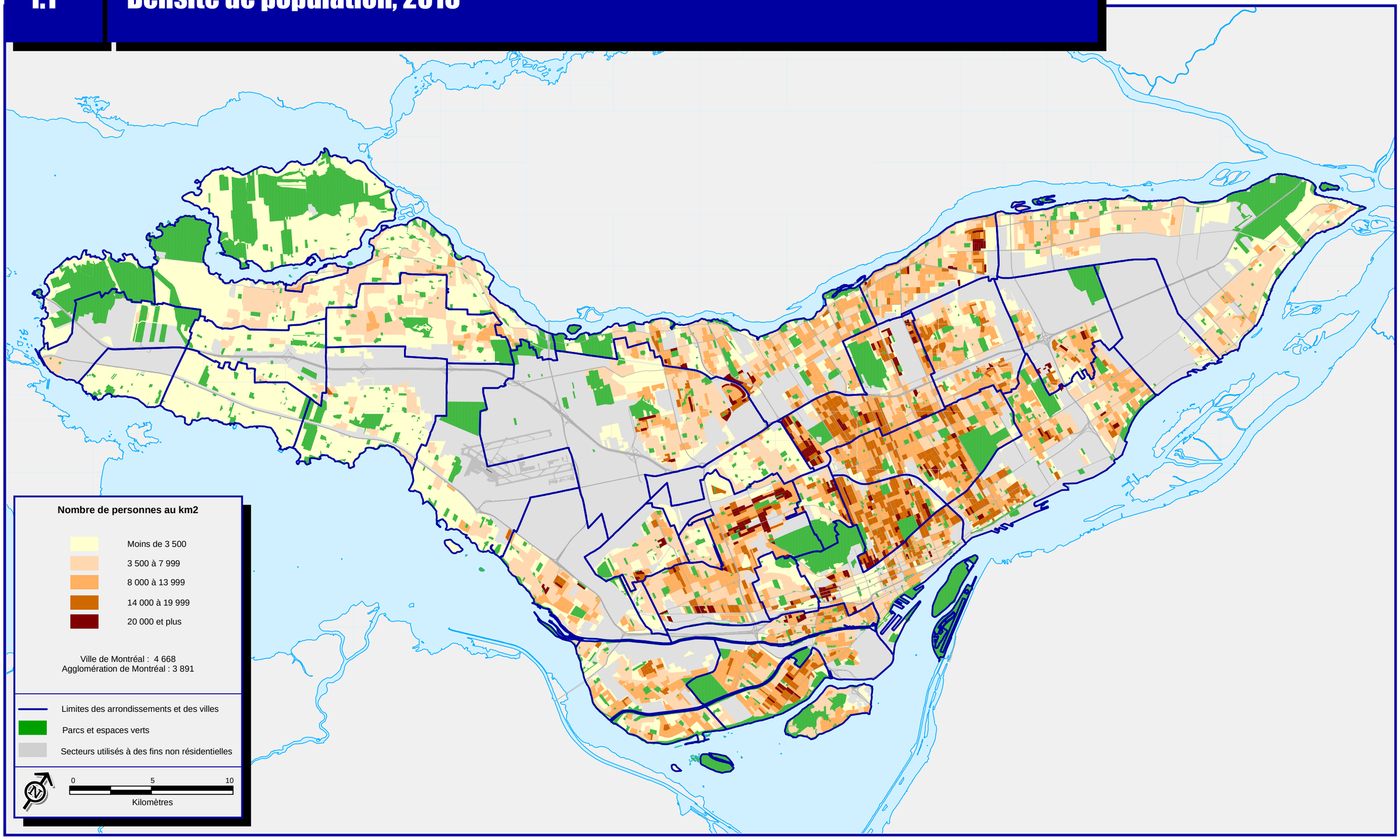

Sources :
> Statistique Canada, Recensement de 2016
> Ville de Montréal

Montréal

Montréal en statistiques
Service du développement économique
Ville de Montréal