

# ATLAS DE L'EMPLOI

## MONTRÉAL ET SES ENVIRONS

Recensement 2016

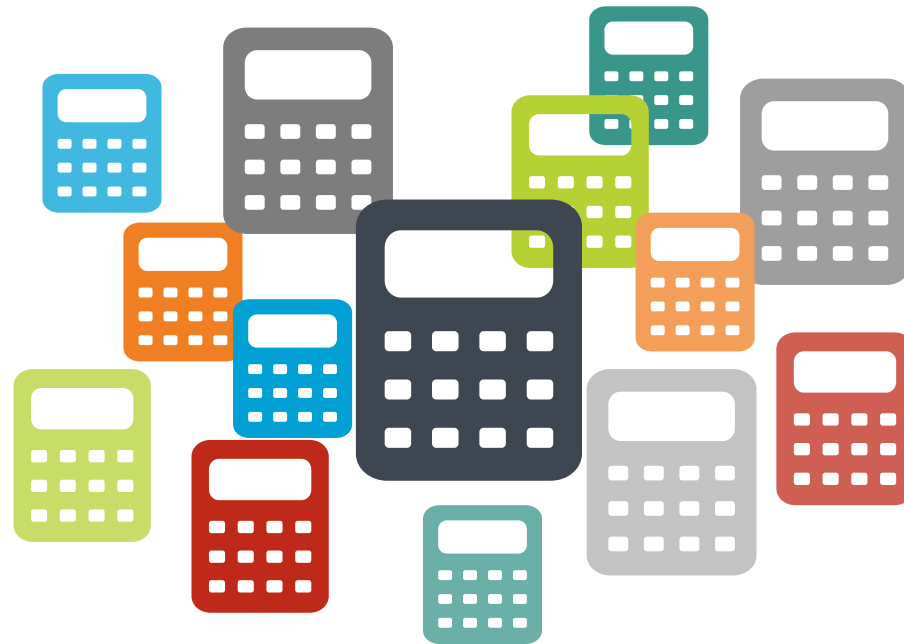



# TABLE DES MATIÈRES

Méthodologie	p.1
Carte d'identification des territoires	p.2
Emploi dans la région métropolitaine de recensement Montréal	p.3
Emploi dans l'agglomération de Montréal	p.3
Le secteur prédominant : Les soins de santé et d'assistance sociale	p.4
Fabrication : plus d'un emploi sur quatre dans les secteurs de la fabrication d'aliments et de matériel de transport	p.5

## LISTE DES CARTES

Emploi total	p.6
Agriculture, foresterie, pêche et chasse	p.7
Extraction minière, exploitation en carrière et extraction de pétrole et de gaz	p.8
Services publics	p.9
Construction	p.10
Fabrication	p.11
Fabrication d'aliments	p.12
Fabrication de boissons et de produits du tabac	p.13
Usines de textiles	p.14
Usines de produits textiles	p.15
Fabrication de vêtements	p.16
Fabrication de produits en cuir et de produits analogues	p.17
Fabrication de produits en bois	p.18
Fabrication du papier	p.19
Impression et activités connexes de soutien	p.20
Fabrication de produits du pétrole et du charbon	p.21
Fabrication de produits chimiques	p.22

Fabrication de produits en plastique et en caoutchouc	p.23
Fabrication de produits minéraux non métalliques	p.24
Première transformation des métaux	p.25
Fabrication de produits métalliques	p.26
Fabrication de machines	p.27
Fabrication de produits informatiques et électroniques	p.28
Fabrication de matériel, d'appareils et de composants électriques	p.29
Fabrication de matériel de transport	p.30
Fabrication de meubles et de produits connexes	p.31
Activités diverses de fabrication (non classées ailleurs)	p.32
Commerce de gros	p.33
Commerce de détail	p.34
Transport et entreposage	p.35
Industrie de l'information et industrie culturelle	p.36
Finance et assurances	p.37
Services immobiliers et services de location et de location à bail	p.38
Services professionnels, scientifiques et techniques	p.39
Gestion de sociétés et d'entreprises	p.40
Services administratifs, services de soutien, services de gestion des déchets, et services d'assainissement	p.41
Services d'enseignement	p.42
Soins de santé et assistance sociale	p.43
Arts, spectacles et loisirs	p.44
Services d'hébergement et de restauration	p.45
Autres services sauf les administrations publiques	p.46
Administrations publiques	p.47

# MÉTHODOLOGIE

Les données utilisées pour la réalisation de l'Atlas de l'emploi proviennent du Recensement de 2016, de Statistique Canada, portant sur l'emploi selon le lieu de travail. La cartographie a été réalisée sur la base du nombre absolu d'emplois dans les secteurs de recensement, unités territoriales de référence, créées par Statistique Canada.

Pour plus d'information sur les différents secteurs d'emploi, consultez le [Système de classification des industries de l'Amérique du Nord](#) (SCIAN), publié par Statistique Canada.

Les données sont présentées sous forme de cartes de densité de points, chaque point étant équivalent à un nombre d'emplois définis.

Les secteurs d'emplois cartographiés correspondent aux catégories établies par le Système de classification des industries de l'Amérique du Nord (SCIAN) :

- (11) Agriculture, foresterie, pêche et chasse
- (21) Extraction minière, exploitation en carrière et extraction de pétrole et de gaz
- (22) Services publics
- (23) Construction
- (31-33) Fabrication
  - (311) Fabrication d'aliments
  - (312) Fabrication de boissons et de produits du tabac
  - (313) Usines de textiles
  - (314) Usines de produits textiles
  - (315) Fabrication de vêtements
  - (316) Fabrication de produits en cuir et de produits analogues
  - (321) Fabrication de produits en bois
  - (322) Fabrication du papier
  - (323) Impression et activités connexes de soutien
  - (324) Fabrication de produits du pétrole et de charbon
  - (325) Fabrication de produits chimiques
  - (326) Fabrication de produits en plastique et en caoutchouc
  - (327) Fabrication de produits minéraux non métalliques
  - (331) Première transformation des métaux
  - (332) Fabrication de produits métalliques
  - (333) Fabrication de machines
  - (334) Fabrication de produits informatiques et électroniques
  - (335) Fabrication de matériel, d'appareils et de composants électriques
  - (336) Fabrication de matériel de transport
  - (337) Fabrication de meubles et de produits connexes
  - (339) Activités diverses de fabrication (non classées ailleurs)
- (41) Commerce de gros
- (44-45) Commerce de détail
- (48-49) Transport et entreposage
- (51) Industrie de l'information et industrie culturelle
- (52) Finance et assurance
- (53) Services immobiliers et services de location et de location à bail
- (54) Services professionnels, scientifiques et techniques
- (55) Gestion de sociétés et d'entreprises
- (56) Services administratifs, services de soutien, services de gestion des déchets, et services d'assainissement
- (61) Services d'enseignement
- (62) Soins de santé et assistance sociale
- (71) Arts, spectacles et loisirs
- (72) Hébergement et services de restauration
- (81) Autres services sauf les administrations publiques
- (91) Administrations publiques

Pour un complément d'information détaillé sur chacun de ces secteurs, le lecteur est invité à consulter les profils sectoriels sur le site internet de Montréal en statistiques.

*Note : Certains totaux pourraient ne pas atteindre 100 %, à cause de l'arrondissement statistique des valeurs. La méthode utilisée pour la compilation des données peut entraîner une sous-évaluation ou une surévaluation de la population.*

# CARTE D'IDENTIFICATION DES TERRITOIRES

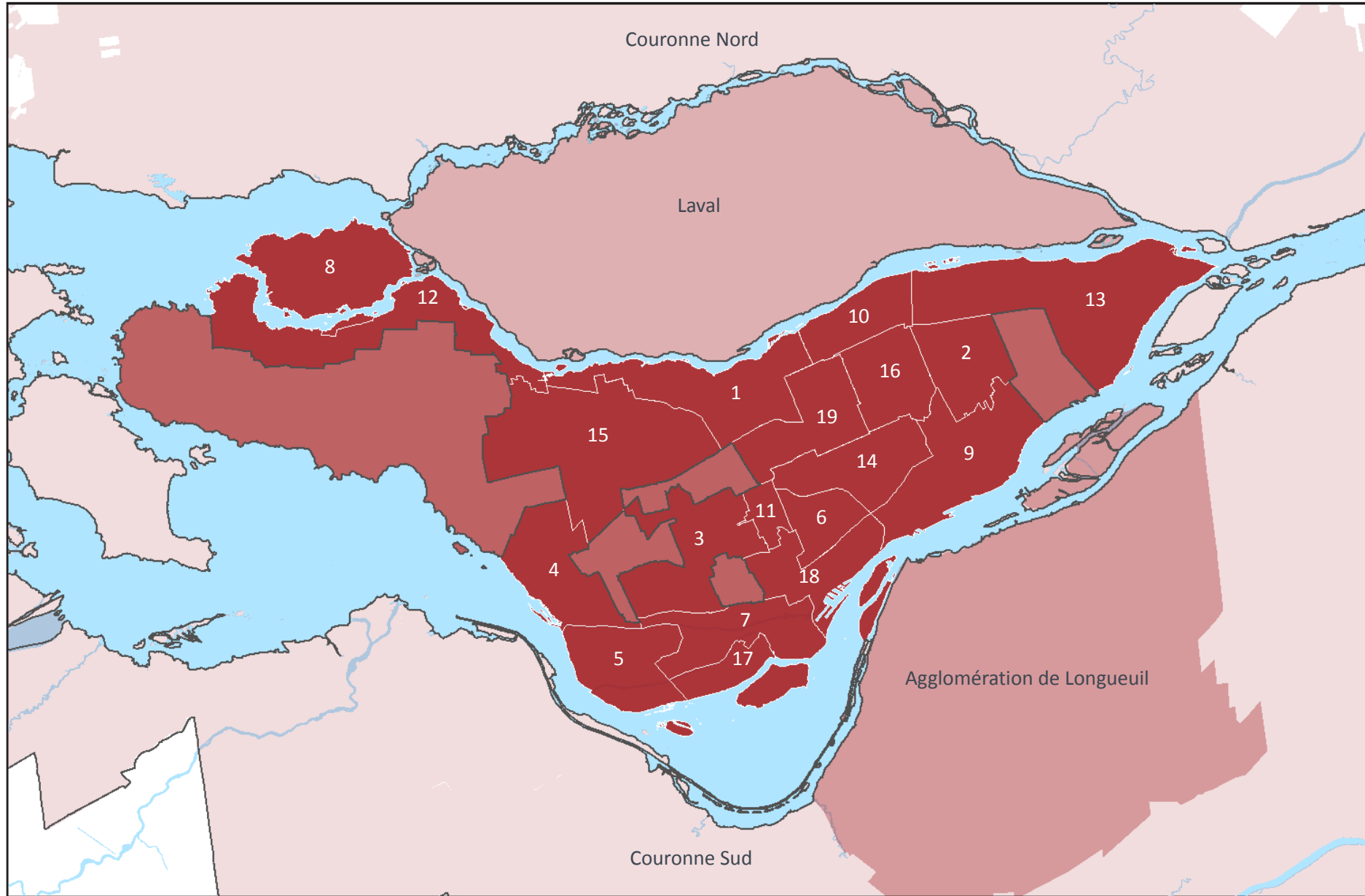

## Agglomération de Montréal

### Ville de Montréal

1. Ahuntsic-Cartierville
2. Anjou
3. Côte-des-Neiges–Notre-Dame-de-Grâce
4. Lachine
5. LaSalle
6. Le Plateau-Mont-Royal
7. Le Sud-Ouest
8. L'Île-Bizard–Sainte-Geneviève
9. Mercier–Hochelaga-Maisonneuve
10. Montréal-Nord
11. Outremont
12. Pierrefonds-Roxboro
13. Rivière-des-Prairies–Pointe-aux-Trembles
14. Rosemont–La Petite-Patrie
15. Saint-Laurent
16. Saint-Léonard
17. Verdun
18. Ville-Marie
19. Villeray–Saint-Michel–Parc-Extension

### Villes liées

## Agglomération de Longueuil

L'agglomération de Longueuil inclut les villes de : Longueuil, Brossard, Saint-Bruno-de-Montarville, Saint-Lambert et de Boucherville

## Laval

## Couronne Nord

## Couronne Sud

# EMPLOI DANS LA RÉGION MÉTROPOLITAINE DE RECENSEMENT (RMR) DE MONTRÉAL

## Emplois dans la région métropolitaine de recensement de Montréal en 2016

	Nombre d'emplois	Part dans la RMR (%)
<b>Région métropolitaine de recensement de Montréal</b>	<b>1 891 730</b>	<b>100,0</b>
Agglomération de Montréal	1 163 280	61,5
Couronne nord (excluant Laval)	223 920	11,8
Agglomération de Longueuil	174 795	9,2
Laval	152 805	8,1
Couronne sud (excluant Longueuil)	176 930	9,4

Source : Statistique Canada, Recensement de 2016, produit personnalisé sur le lieu de travail

À elle seule, l'agglomération de Montréal regroupe 61,5 % de l'ensemble des emplois recensés sur le territoire de la région métropolitaine de recensement de Montréal (RMR). Les couronnes Nord et Sud regroupent, quant à elles, 11,8 % et 9,4 % des emplois de la région métropolitaine, tandis que Laval et Longueuil concentrent, respectivement, 8,1 % et 9,2 % des emplois de la RMR de Montréal.

## EMPLOI DANS L'AGGLOMÉRATION DE MONTRÉAL

En 2016, plus d'un million d'emplois ont été dénombrés sur le territoire de la ville de Montréal qui regroupe, ainsi, 86,5 % des emplois de l'agglomération de Montréal. Les villes liées regroupent, quant à elles, 13,5 % des emplois de l'agglomération.

Sur le territoire de la ville de Montréal, les arrondissements de Ville-Marie et de Saint-Laurent arrivent en tête et regroupent, respectivement, 26,3 % et 9,4 % des emplois de l'agglomération, soit 415 000 emplois au total. L'arrondissement de Ville-Marie est, de loin, le plus grand pôle d'emploi de l'agglomération de Montréal. La carte de la localisation de l'emploi total (page 6) l'illustre de manière éloquent.

À l'inverse, certains arrondissements de la ville de Montréal sont principalement résidentiels. Ainsi, leur part dans l'agglomération, en termes d'emplois, est faible. Ainsi, les arrondissements de Pierrefonds-Roxboro, d'Outremont et de L'Île-Bizard–Sainte-Geneviève comptent tous moins de 10 500 emplois et regroupent, chacun, moins de 1 % de l'ensemble des emplois de l'agglomération.

## Emplois dans l'agglomération de Montréal en 2016

	Nombre d'emplois	Part dans l'agglomération de Montréal (%)
<b>Agglomération de Montréal</b>	<b>1 163 280</b>	<b>100,0</b>
<b>Ville de Montréal</b>	<b>1 006 195</b>	<b>86,5</b>
Ville-Marie	305 750	26,3
Saint-Laurent	109 440	9,4
Côte-des-Neiges–Notre-Dame-de-Grâce	79 280	6,8
Ahuntsic-Cartierville	60 225	5,2
Le Plateau-Mont-Royal	58 610	5,0
Rosemont–La Petite-Patrie	56 345	4,8
Mercier–Hochelaga-Maisonneuve	51 490	4,4
Villeray–Saint-Michel–Parc-Extension	46 660	4,0
Rivière-des-Prairies–Pointe-aux-Trembles	34 970	3,0
Le Sud-Ouest	32 180	2,8
Anjou	30 700	2,6
Saint-Léonard	27 820	2,4
LaSalle	25 700	2,2
Lachine	24 040	2,1
Verdun	21 985	1,9
Montréal-Nord	18 970	1,6
Pierrefonds-Roxboro	10 290	0,9
Outremont	8 250	0,7
L'Île-Bizard–Sainte-Geneviève	3 490	0,3
<b>Villes liées</b>	<b>157 085</b>	<b>13,5</b>
Dorval	42 520	3,7
Pointe-Claire	29 340	2,5
Mont-Royal	19 015	1,6
Westmount	15 815	1,4
Dollard-Des Ormeaux	11 210	1,0
Kirkland	9 685	0,8
Côte-Saint-Luc	7 425	0,6
Montréal-Est	5 170	0,4
Sainte-Anne-de-Bellevue	4 500	0,4
Baie-d'Urfé	4 410	0,4
Beaconsfield	3 730	0,3
Senneville	1 655	0,1
Montréal-Ouest	1 480	0,1
Hampstead	1 130	0,1

Source : Statistique Canada, Recensement de 2016, produit personnalisé sur le lieu de travail

# LE SECTEUR PRÉDOMINANT : LES SOINS DE SANTÉ ET D'ASSISTANCE SOCIALE

En utilisant les données sur la répartition sectorielle des emplois, il est possible d'observer l'importance de certaines industries autant sur le territoire de l'agglomération que dans l'ensemble de la région métropolitaine. Ainsi, les soins de santé et d'assistance sociale, le commerce de détail, ainsi que la fabrication représentent respectivement 13,1 %, 12,8 % et 10,8 % des emplois de la RMR. À l'échelle de l'agglomération de Montréal, les soins de santé et d'assistance sociale continuent d'occuper le premier rang du classement (12,8 %), mais sont suivis par les services professionnels, scientifiques et techniques (10,7 %) et le commerce de détail (10,0 %). Dans le reste de la RMR de Montréal, ce sont les secteurs du commerce de détail (17,2 %), des soins de santé et d'assistance sociale (13,7 %) et de la fabrication (12,4 %) qui prédominent.

À l'opposé, les secteurs de l'agriculture, foresterie, pêche et chasse, l'extraction minière, exploitation en carrière, et extraction de pétrole et de gaz, et la gestion de société et d'entreprises comptent, chacun, moins de 0,2 % des emplois dans l'agglomération. Dans le reste de la RMR de Montréal, ce sont les secteurs de l'extraction minière, exploitation en carrière, et extraction de pétrole et de gaz ainsi que la gestion de sociétés et d'entreprises qui ne comptent que 0,1 % des emplois, chacun.

Par ailleurs, l'industrie de l'information et l'industrie culturelle est particulièrement concentrée sur l'île de Montréal. Elle regroupe 84,1 % des emplois de la RMR. Les emplois en finance et assurances sont également localisés principalement sur le territoire de l'agglomération de Montréal (77,5 %). À l'inverse, les emplois liés aux secteurs de l'agriculture, foresterie, pêche et chasse (80,2 %), de la construction (58,5 %), de l'extraction minière, exploitation en carrière, et extraction de pétrole et de gaz (56,5 %) ainsi que du commerce de détail (51,8 %) sont plus concentrés dans le reste de la RMR que dans l'agglomération de Montréal.

## Emploi par secteur économique détaillé en 2016

	Région métropolitaine de recensement de Montréal	Part de l'industrie (%)	Agglomération de Montréal	Part de l'industrie (%)	Part des emplois de l'agglomération dans la RMR (%)	Reste de la RMR	Part de l'industrie (%)	Part des emplois du reste de la RMR dans la RMR (%)
<b>Total - Toutes les industries</b>	<b>1 891 730</b>	<b>100,0</b>	<b>1 163 280</b>	<b>100,0</b>	<b>61,5</b>	<b>728 450</b>	<b>100,0</b>	<b>38,5</b>
Agriculture, foresterie, pêche et chasse	7 490	0,4	1 485	0,1	19,8	6 005	0,8	80,2
Extraction minière, exploitation en carrière, et extraction de pétrole et de gaz	1 850	0,1	805	0,1	43,5	1 045	0,1	56,5
Services publics	14 260	0,8	10 230	0,9	71,7	4 030	0,6	28,3
Construction	56 110	3,0	23 290	2,0	41,5	32 820	4,5	58,5
Fabrication	203 450	10,8	113 215	9,7	55,6	90 235	12,4	44,4
Commerce de gros	91 200	4,8	57 355	4,9	62,9	33 845	4,6	37,1
Commerce de détail	242 455	12,8	116 865	10,0	48,2	125 590	17,2	51,8
Transport et entreposage	86 325	4,6	58 120	5,0	67,3	28 205	3,9	32,7
Industrie de l'information et industrie culturelle	66 080	3,5	55 565	4,8	84,1	10 515	1,4	15,9
Finance et assurances	98 310	5,2	76 165	6,5	77,5	22 145	3,0	22,5
Services immobiliers et services de location et de location à bail	34 260	1,8	22 745	2,0	66,4	11 515	1,6	33,6
Services professionnels, scientifiques et techniques	173 130	9,2	124 400	10,7	71,9	48 730	6,7	28,1
Gestion de sociétés et d'entreprises	2 490	0,1	1 985	0,2	79,7	505	0,1	20,3
Services administratifs, services de soutien, services de gestion des déchets et services d'assainissement	71 615	3,8	48 915	4,2	68,3	22 700	3,1	31,7
Services d'enseignement	152 220	8,0	94 260	8,1	61,9	57 960	8,0	38,1
Soins de santé et assistance sociale	248 670	13,1	148 900	12,8	59,9	99 770	13,7	40,1
Arts, spectacles et loisirs	38 630	2,0	25 685	2,2	66,5	12 945	1,8	33,5
Hébergement et services de restauration	126 405	6,7	73 475	6,3	58,1	52 930	7,3	41,9
Autres services (sauf les administrations publiques)	84 035	4,4	50 175	4,3	59,7	33 860	4,6	40,3
Administrations publiques	93 085	4,9	59 690	5,1	64,1	33 395	4,6	35,9

Source : Statistique Canada, Recensement de 2016, produit personnalisé sur le lieu de travail

# FABRICATION : PLUS DE 60 000 EMPLOIS DANS LES SECTEURS DE LA FABRICATION D'ALIMENTS ET DE MATÉRIEL DE TRANSPORT

La fabrication de matériel de transport (16,7 %) et la fabrication d'aliments (12,9 %) regroupent, ensemble, près de 30 % des emplois de l'industrie manufacturière, recensés dans la RMR de Montréal. Cette proportion s'élève à 27,5 % à l'échelle de l'agglomération de Montréal et à 32,1 % dans le reste de la RMR.

Par ailleurs, près de 55 % des emplois du secteur manufacturier de la RMR sont localisés dans l'agglomération de Montréal. Certains secteurs sont toutefois beaucoup plus présents dans l'agglomération que dans le reste de la région métropolitaine. C'est le cas des secteurs de la fabrication de produits en cuir et de produits analogues, la fabrication de produits du pétrole et du charbon ainsi que la fabrication de vêtements qui sont très concentrés sur l'île, respectivement de l'ordre de 88,1 %, 84,1 % et 83,8 %. À l'opposé, les secteurs les plus présents dans le reste de la région métropolitaine sont la fabrication de produits en bois (74,8 %) et la fabrication de produits métalliques (56,2 %).

## Emploi par secteur économique de la fabrication en 2016

	Région métropolitaine de recensement de Montréal	Part de l'industrie (%)	Agglomération de Montréal	Part de l'industrie (%)	Part des emplois de l'agglomération dans la RMR (%)	Reste de la RMR	Part de l'industrie (%)	Part des emplois du reste de la RMR dans la RMR (%)
<b>Total - Fabrication</b>	<b>203 450</b>	<b>100,0</b>	<b>113 215</b>	<b>100,0</b>	<b>55,6</b>	<b>90 235</b>	<b>100,0</b>	<b>44,4</b>
Fabrication d'aliments	26 240	12,9	14 035	12,4	53,5	12 205	13,5	46,5
Fabrication de boissons et de produits du tabac	4 080	2,0	3 260	2,9	79,9	820	0,9	20,1
Usines de textiles	1 540	0,8	1 180	1,0	76,6	360	0,4	23,4
Usines de produits textiles	1 735	0,9	1 200	1,1	69,2	535	0,6	30,8
Fabrication de vêtements	8 825	4,3	7 395	6,5	83,8	1 430	1,6	16,2
Fabrication de produits en cuir et de produits analogues	880	0,4	775	0,7	88,1	105	0,1	11,9
Fabrication de produits en bois	4 870	2,4	1 225	1,1	25,2	3 645	4,0	74,8
Fabrication du papier	6 245	3,1	3 935	3,5	63,0	2 310	2,6	37,0
Impression et activités connexes de soutien	10 560	5,2	6 580	5,8	62,3	3 980	4,4	37,7
Fabrication de produits du pétrole et du charbon	1 070	0,5	900	0,8	84,1	170	0,2	15,9
Fabrication de produits chimiques	16 075	7,9	9 680	8,6	60,2	6 395	7,1	39,8
Fabrication de produits en plastique et en caoutchouc	10 730	5,3	4 990	4,4	46,5	5 740	6,4	53,5
Fabrication de produits minéraux non métalliques	5 020	2,5	2 350	2,1	46,8	2 670	3,0	53,2
Première transformation des métaux	4 445	2,2	2 500	2,2	56,2	1 945	2,2	43,8
Fabrication de produits métalliques	16 540	8,1	7 250	6,4	43,8	9 290	10,3	56,2
Fabrication de machines	13 110	6,4	7 410	6,5	56,5	5 700	6,3	43,5
Fabrication de produits informatiques et électroniques	9 230	4,5	5 825	5,1	63,1	3 405	3,8	36,9
Fabrication de matériel, d'appareils et de composants électriques	7 325	3,6	3 950	3,5	53,9	3 375	3,7	46,1
Fabrication de matériel de transport	33 905	16,7	17 085	15,1	50,4	16 820	18,6	49,6
Fabrication de meubles et de produits connexes	9 190	4,5	4 345	3,8	47,3	4 845	5,4	52,7
Activités diverses de fabrication	11 660	5,7	7 265	6,4	62,3	4 395	4,9	37,7

Source : Statistique Canada, Recensement de 2016, produit personnalisé sur le lieu de travail



# EMPLOI TOTAL

## LOCALISATION DES EMPLOIS SUR LE TERRITOIRE, 2016

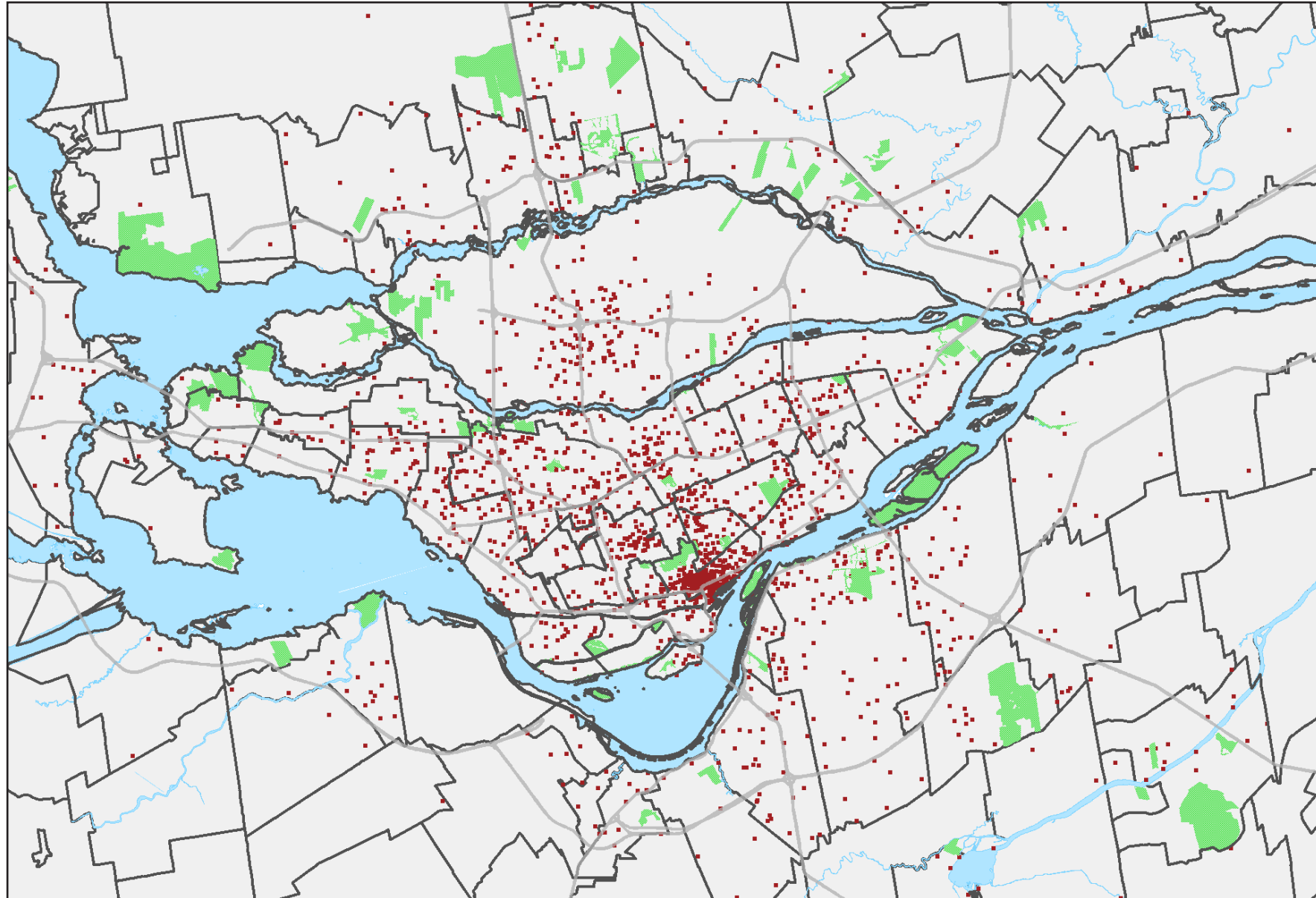

### Emploi total par territoire en 2016

	Emploi total	Part dans la RMR (%)
<b>RMR de Montréal</b>	<b>1 891 730</b>	<b>100,0</b>
Agglomération de Montréal	1 163 280	61,5
Ville de Montréal	1 006 195	53,2
Ahuntsic-Cartierville	58 610	3,1
Anjou	30 700	1,6
Côte-des-Neiges–Notre-Dame-de-Grâce	79 280	4,2
Lachine	24 040	1,3
LaSalle	25 700	1,4
Le Plateau–Mont-Royal	60 225	3,2
Le Sud-Ouest	34 970	1,8
L'Île-Bizard–Sainte-Geneviève	3 490	0,2
Mercier–Hochelaga–Maisonneuve	51 490	2,7
Montréal-Nord	18 970	1,0
Outremont	8 250	0,4
Pierrefonds–Roxboro	10 290	0,5
Rivière-des-Prairies–Pointe-aux-Trembles	32 180	1,7
Rosemont–La Petite-Patrie	56 345	3,0
Saint-Laurent	109 440	5,8
Saint-Léonard	27 820	1,5
Verdun	21 985	1,2
Ville-Marie	305 750	16,2
Villeray–Saint-Michel–Parc-Extension	46 660	2,5
Villes liées	157 085	8,3
Couronne Nord (excluant Laval)	223 920	11,8
Couronne Sud (excluant Longueuil)	176 930	9,4
Laval	152 805	8,1
Agglomération de Longueuil	174 795	9,2

Source : Statistique Canada, Recensement de 2016, produit personnalisé sur le lieu de travail

- 1 point = 750 emplois
- Limite d'arrondissements et de villes
- Grands axes routiers
- Espaces verts

# AGRICULTURE, FORESTERIE, PÊCHE ET CHASSE

## LOCALISATION DES EMPLOIS SUR LE TERRITOIRE, 2016

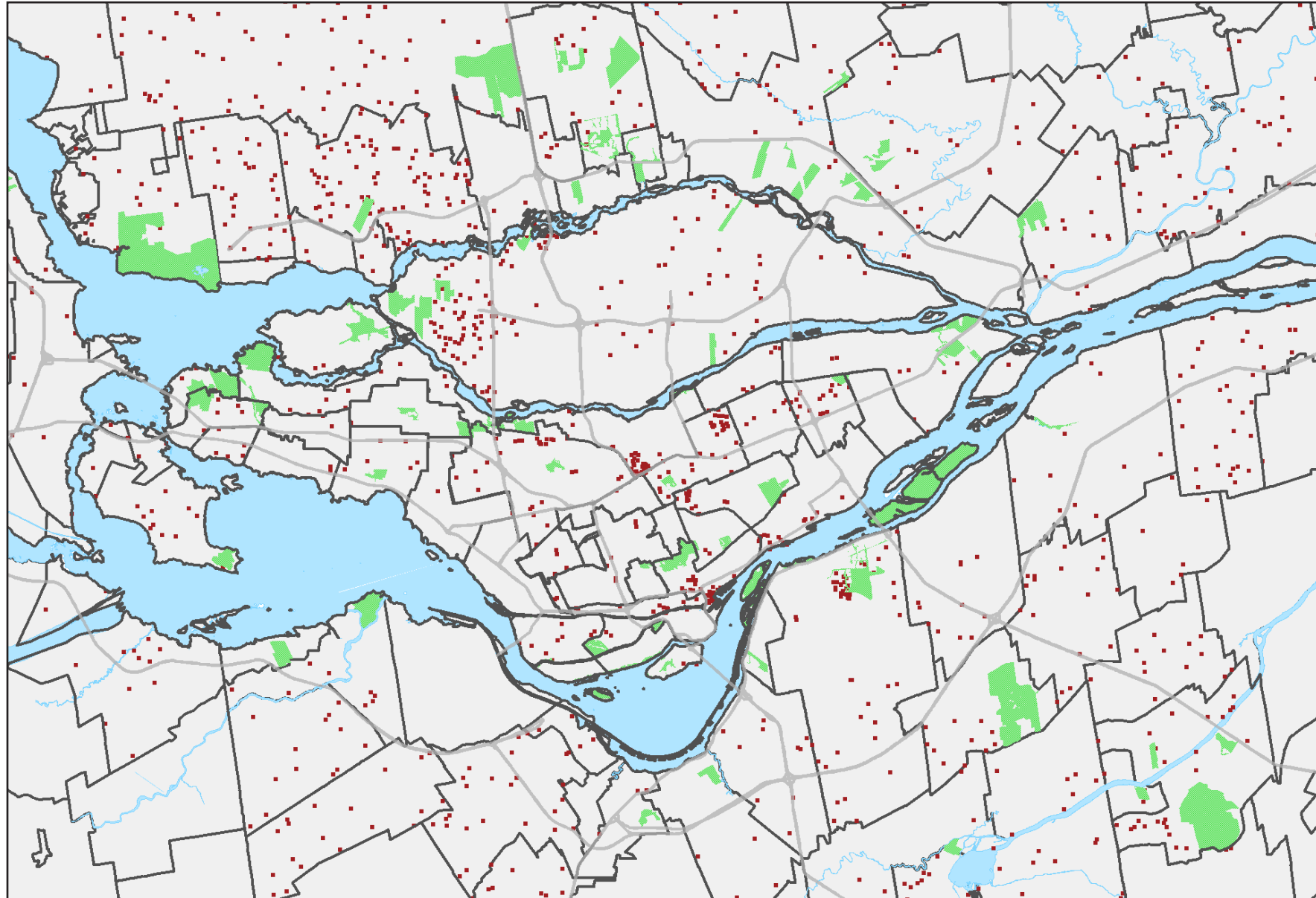

### Emploi total par territoire en 2016

	Emploi total	Part dans la RMR (%)
<b>RMR de Montréal</b>	<b>7 490</b>	<b>100,0</b>
Agglomération de Montréal	1 485	19,8
Ville de Montréal	1 315	17,6
Ahuntsic-Cartierville	185	2,5
Anjou	85	1,1
Côte-des-Neiges–Notre-Dame-de-Grâce	50	0,7
Lachine	0	0,0
LaSalle	45	0,6
Le Plateau-Mont-Royal	10	0,1
Le Sud-Ouest	65	0,9
L'Île-Bizard–Sainte-Geneviève	10	0,1
Mercier–Hochelaga-Maisonneuve	75	1,0
Montréal-Nord	45	0,6
Outremont	0	0,0
Pierrefonds-Roxboro	70	0,9
Rivière-des-Prairies–Pointe-aux-Trembles	40	0,5
Rosemont–La Petite-Patrie	100	1,3
Saint-Laurent	160	2,1
Saint-Léonard	30	0,4
Verdun	10	0,1
Ville-Marie	175	2,3
Villeray–Saint-Michel–Parc-Extension	160	2,1
Villes liées	170	2,3
Couronne Nord (excluant Laval)	2 745	36,6
Couronne Sud (excluant Longueuil)	2 245	30,0
Laval	575	7,7
Agglomération de Longueuil	440	5,9

Source : Statistique Canada, Recensement de 2016, produit personnalisé sur le lieu de travail

- 1 point = 5 emplois
- Limite d'arrondissements et de villes
- Grands axes routiers
- Espaces verts

# EXTRACTION MINIÈRE, EXPLOITATION EN CARRIÈRE, ET EXTRACTION DE PÉTROLE ET DE GAZ

## LOCALISATION DES EMPLOIS SUR LE TERRITOIRE, 2016

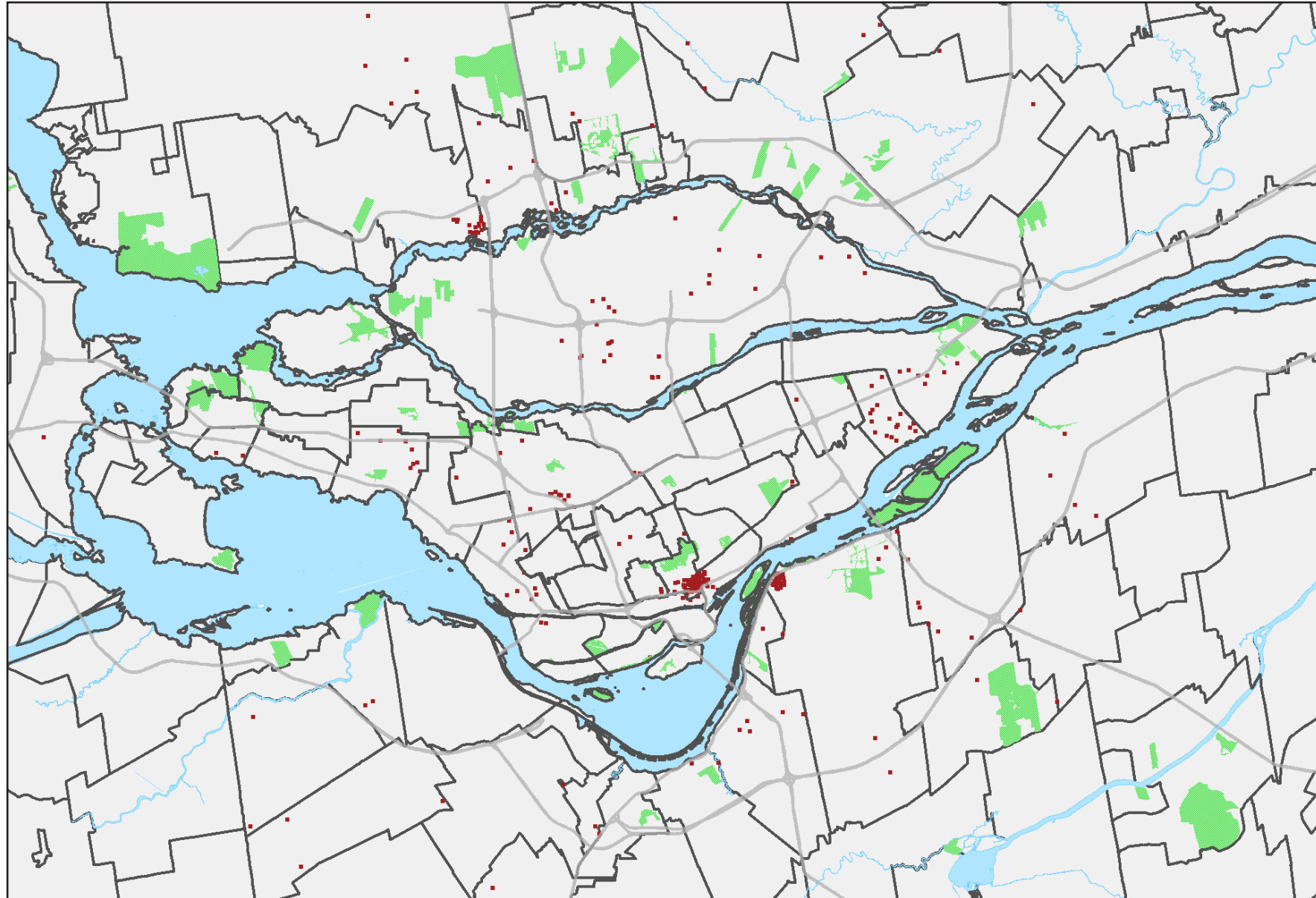

### Emploi total par territoire en 2016

	Emploi total	Part dans la RMR (%)
<b>RMR de Montréal</b>	<b>1 850</b>	<b>100,0</b>
Agglomération de Montréal	805	43,5
Ville de Montréal	650	35,1
Ahuntsic-Cartierville	10	0,5
Anjou	10	0,5
Côte-des-Neiges-Notre-Dame-de-Grâce	10	0,5
Lachine	50	2,7
LaSalle	10	0,5
Le Plateau-Mont-Royal	0	0,0
Le Sud-Ouest	10	0,5
L'Île-Bizard-Sainte-Geneviève	0	0,0
Mercier-Hochelaga-Maisonneuve	10	0,5
Montréal-Nord	0	0,0
Outremont	10	0,5
Pierrefonds-Roxboro	0	0,0
Rivière-des-Prairies-Pointe-aux-Trembles	35	1,9
Rosemont-La Petite-Patrie	10	0,5
Saint-Laurent	65	3,5
Saint-Léonard	0	0,0
Verdun	10	0,5
Ville-Marie	410	22,2
Villeray-Saint-Michel-Parc-Extension	0	0,0
Villes liées	155	8,4
Couronne Nord (excluant Laval)	325	17,6
Couronne Sud (excluant Longueuil)	285	15,4
Laval	135	7,3
Agglomération de Longueuil	300	16,2

Source : Statistique Canada, Recensement de 2016, produit personnalisé sur le lieu de travail

- 1 point = 5 emplois
- Limite d'arrondissements et de villes
- Grands axes routiers
- Espaces verts

## LOCALISATION DES EMPLOIS SUR LE TERRITOIRE, 2016

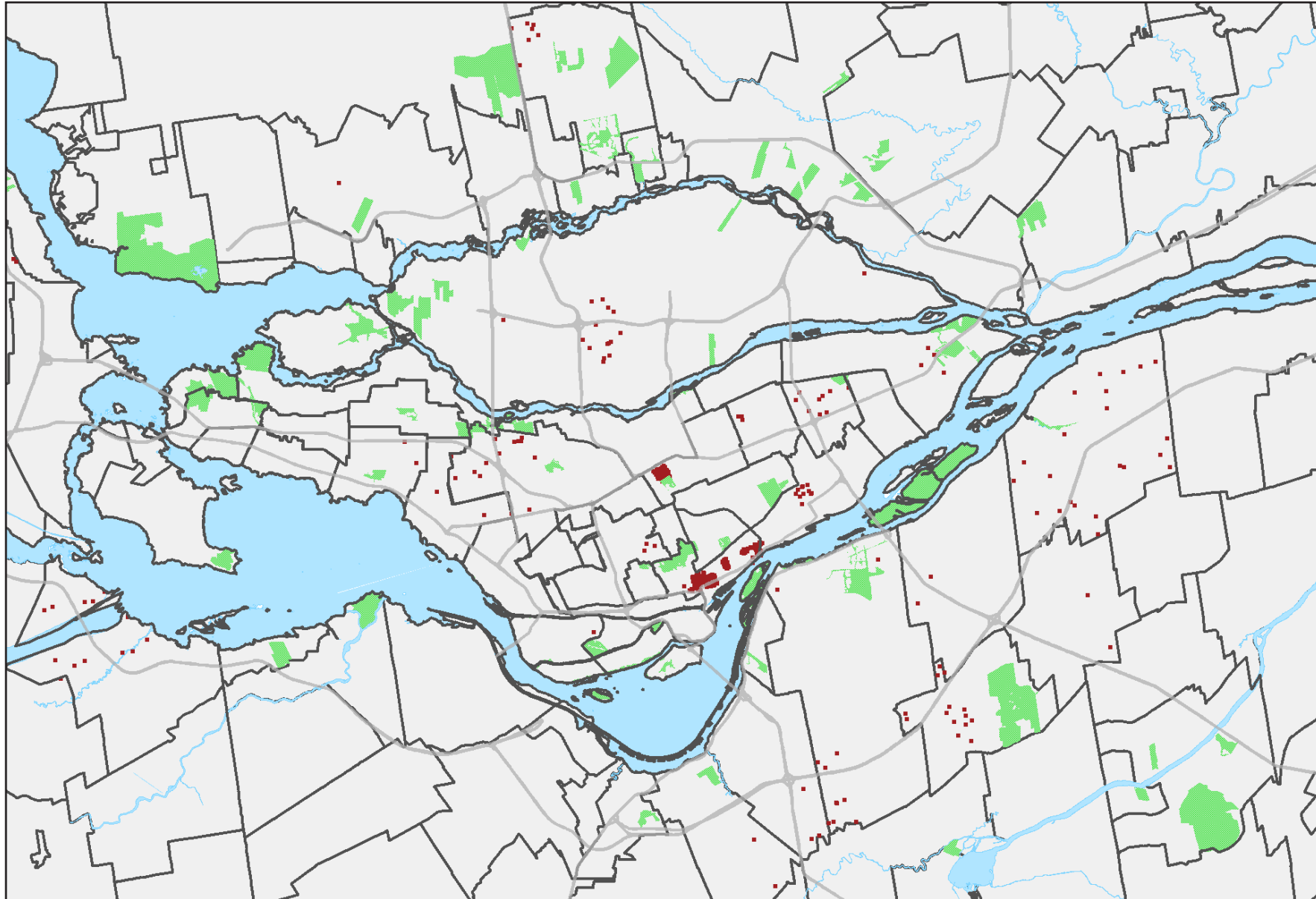

### Emploi total par territoire en 2016

	Emploi total	Part dans la RMR (%)
<b>RMR de Montréal</b>	<b>14 260</b>	<b>100,0</b>
Agglomération de Montréal	10 230	71,7
Ville de Montréal	10 000	70,1
Ahuntsic-Cartierville	20	0,1
Anjou	255	1,8
Côte-des-Neiges–Notre-Dame-de-Grâce	130	0,9
Lachine	25	0,2
LaSalle	40	0,3
Le Plateau-Mont-Royal	10	0,1
Le Sud-Ouest	30	0,2
L'Île-Bizard–Sainte-Geneviève	0	0,0
Mercier–Hochelaga-Maisonneuve	320	2,2
Montréal-Nord	10	0,1
Outremont	10	0,1
Pierrefonds-Roxboro	10	0,1
Rivière-des-Prairies–Pointe-aux-Trembles	155	1,1
Rosemont–La Petite-Patrie	20	0,1
Saint-Laurent	360	2,5
Saint-Léonard	105	0,7
Verdun	0	0,0
Ville-Marie	6 930	48,6
Villeray–Saint-Michel–Parc-Extension	1 570	11,0
Villes liées	230	1,6
Couronne Nord (excluant Laval)	1 160	8,1
Couronne Sud (excluant Longueuil)	1 415	9,9
Laval	550	3,9
Agglomération de Longueuil	905	6,3

Source : Statistique Canada, Recensement de 2016, produit personnalisé sur le lieu de travail

- 1 point = 25 emplois
- Limite d'arrondissements et de villes
- Grands axes routiers
- Espaces verts

# CONSTRUCTION

## LOCALISATION DES EMPLOIS SUR LE TERRITOIRE, 2016

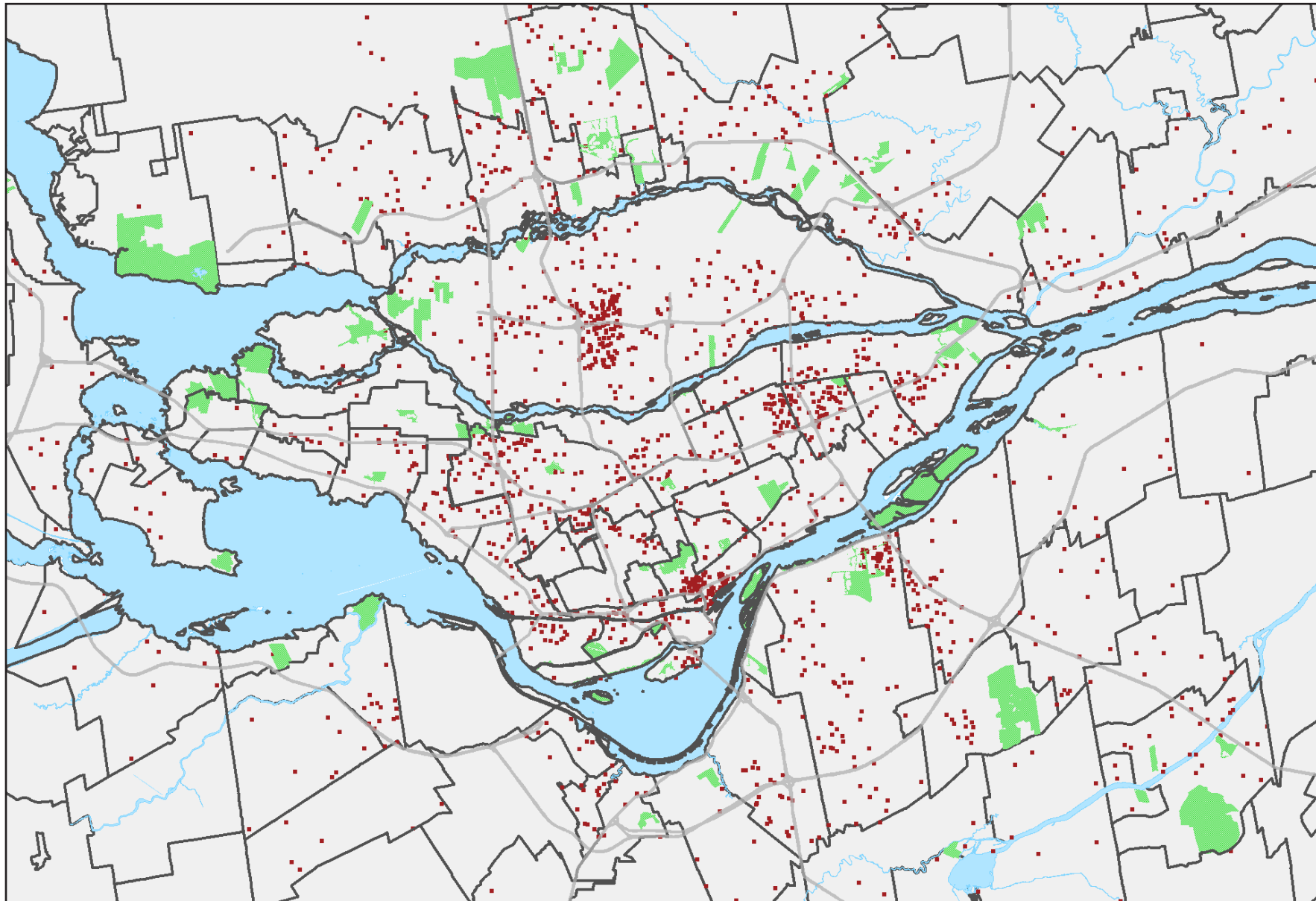

### Emploi total par territoire en 2016

	Emploi total	Part dans la RMR (%)
<b>RMR de Montréal</b>	<b>56 110</b>	<b>100,0</b>
Agglomération de Montréal	23 290	41,5
Ville de Montréal	20 065	35,8
Ahuntsic-Cartierville	920	1,6
Anjou	1 570	2,8
Côte-des-Neiges–Notre-Dame-de-Grâce	1 225	2,2
Lachine	990	1,8
LaSalle	820	1,5
Le Plateau–Mont-Royal	635	1,1
Le Sud-Ouest	1 385	2,5
L'Île-Bizard–Sainte-Geneviève	195	0,3
Mercier–Hochelaga–Maisonneuve	880	1,6
Montréal-Nord	565	1,0
Outremont	80	0,1
Pierrefonds-Roxboro	175	0,3
Rivière-des-Prairies–Pointe-aux-Trembles	1 890	3,4
Rosemont–La Petite-Patrie	590	1,1
Saint-Laurent	2 535	4,5
Saint-Léonard	1 245	2,2
Verdun	580	1,0
Ville-Marie	2 840	5,1
Villeray–Saint-Michel–Parc-Extension	945	1,7
Villes liées	3 225	5,7
Couronne Nord (excluant Laval)	11 095	19,8
Couronne Sud (excluant Longueuil)	8 020	14,3
Laval	7 975	14,2
Agglomération de Longueuil	5 730	10,2

Source : Statistique Canada, Recensement de 2016, produit personnalisé sur le lieu de travail

- 1 point = 25 emplois
- Limite d'arrondissements et de villes
- Grands axes routiers
- Espaces verts

# FABRICATION

## LOCALISATION DES EMPLOIS SUR LE TERRITOIRE, 2016

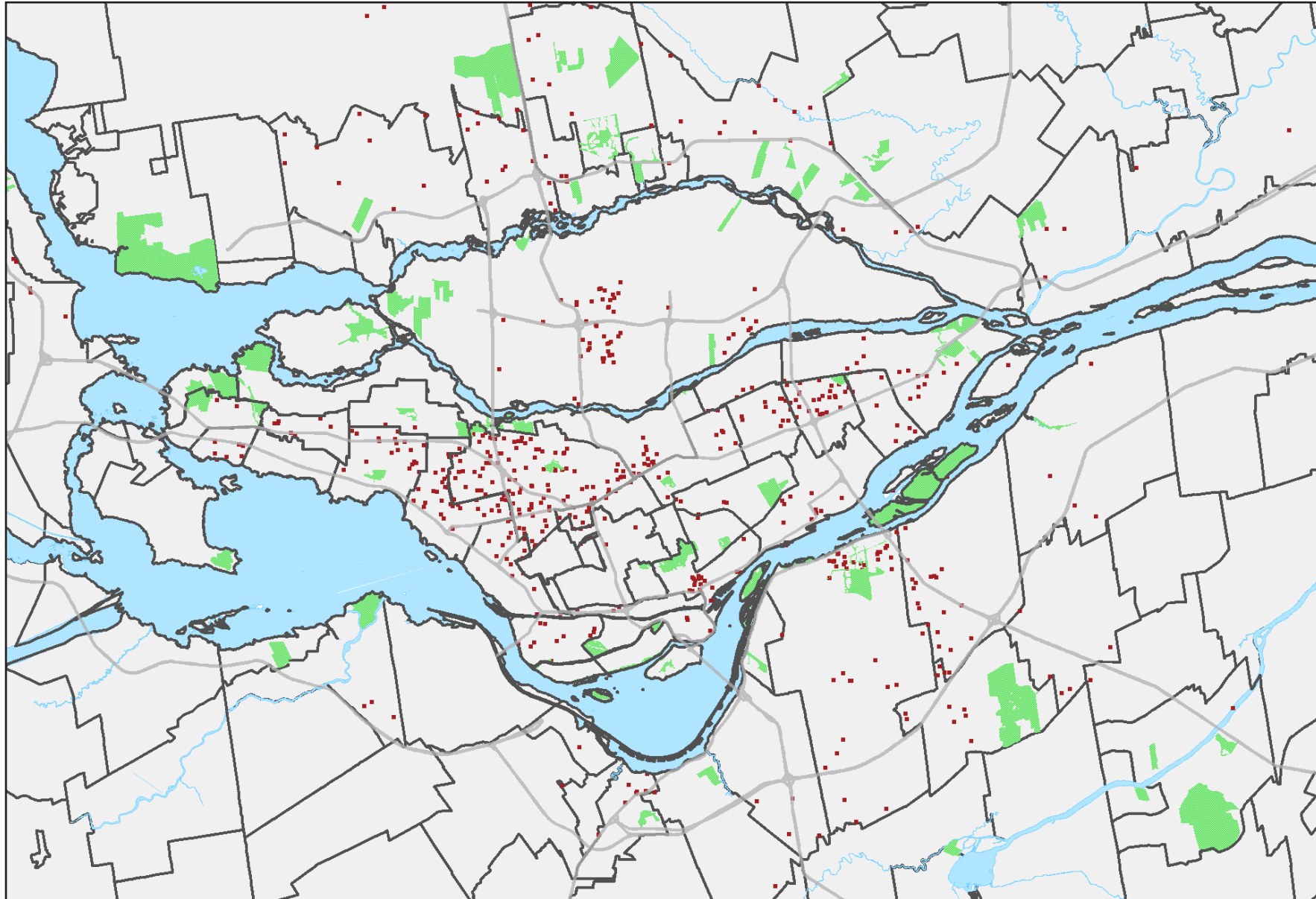

### Emploi total par territoire en 2016

	Emploi total	Part dans la RMR (%)
<b>RMR de Montréal</b>	<b>203 450</b>	<b>100,0</b>
Agglomération de Montréal	113 215	55,6
Ville de Montréal	87 950	43,2
Ahuntsic-Cartierville	4 725	2,3
Anjou	6 595	3,2
Côte-des-Neiges–Notre-Dame-de-Grâce	3 295	1,6
Lachine	4 490	2,2
LaSalle	3 685	1,8
Le Plateau-Mont-Royal	1 970	1,0
Le Sud-Ouest	3 050	1,5
L'Île-Bizard–Sainte-Geneviève	140	0,1
Mercier–Hochelaga-Maisonneuve	4 610	2,3
Montréal-Nord	2 610	1,3
Outremont	210	0,1
Pierrefonds-Roxboro	310	0,2
Rivière-des-Prairies–Pointe-aux-Trembles	5 505	2,7
Rosemont–La Petite-Patrie	2 410	1,2
Saint-Laurent	29 055	14,3
Saint-Léonard	4 090	2,0
Verdun	510	0,3
Ville-Marie	6 525	3,2
Villeray–Saint-Michel–Parc-Extension	4 165	2,0
Villes liées	25 265	12,4
Couronne Nord (excluant Laval)	29 880	14,7
Couronne Sud (excluant Longueuil)	20 595	10,1
Laval	16 060	7,9
Agglomération de Longueuil	23 700	11,6

Source : Statistique Canada, Recensement de 2016, produit personnalisé sur le lieu de travail

- 1 point = 250 emplois
- Limite d'arrondissements et de villes
- Grands axes routiers
- Espaces verts

# FABRICATION D'ALIMENTS

## LOCALISATION DES EMPLOIS SUR LE TERRITOIRE, 2016

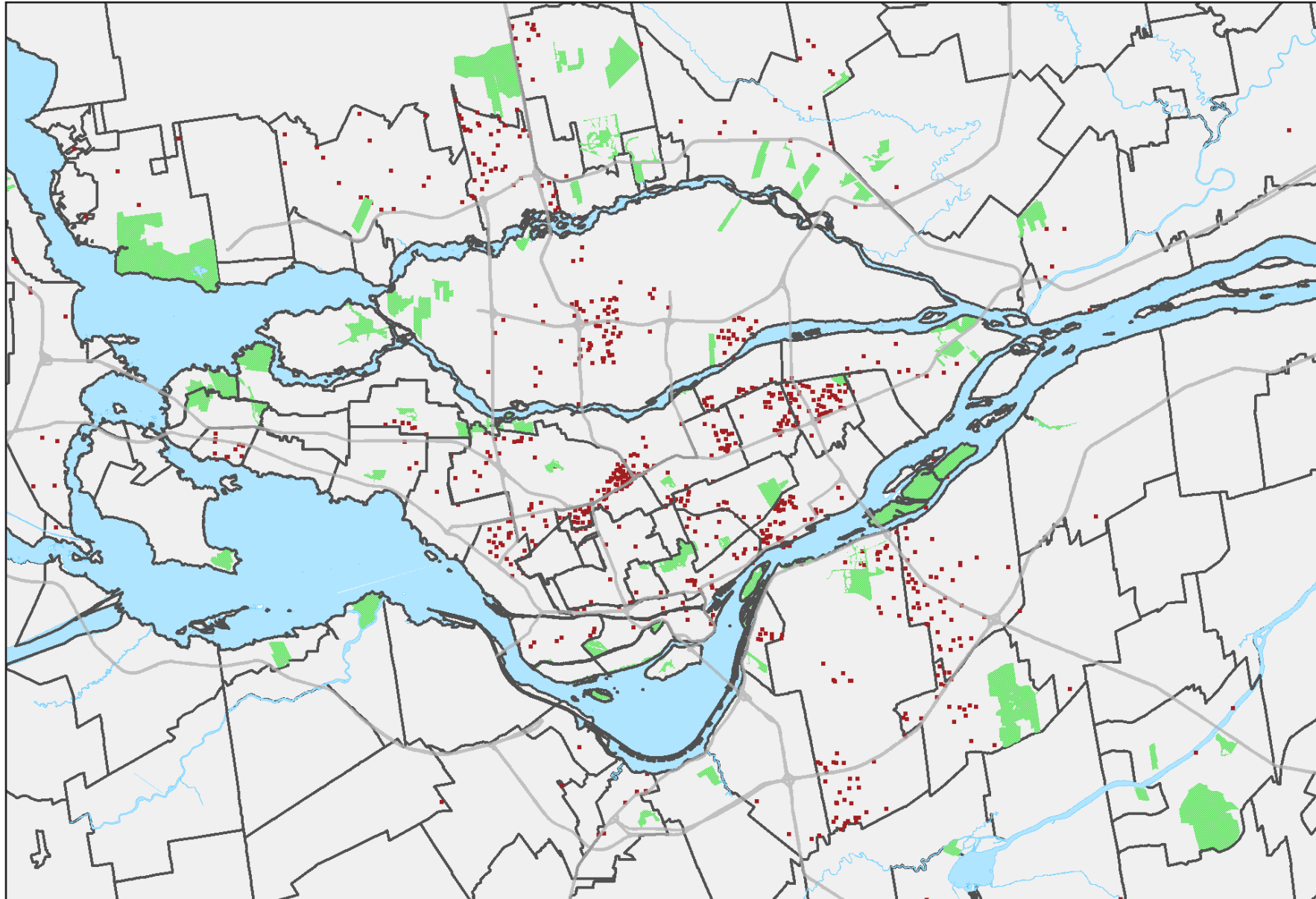

### Emploi total par territoire en 2016

	Emploi total	Part dans la RMR (%)
<b>RMR de Montréal</b>	<b>26 240</b>	<b>100,0</b>
Agglomération de Montréal	14 035	53,5
Ville de Montréal	12 335	47,0
Ahuntsic-Cartierville	540	2,1
Anjou	1 370	5,2
Côte-des-Neiges–Notre-Dame-de-Grâce	590	2,2
Lachine	615	2,3
LaSalle	285	1,1
Le Plateau-Mont-Royal	465	1,8
Le Sud-Ouest	385	1,5
L'Île-Bizard–Sainte-Geneviève	10	0,0
Mercier–Hochelaga-Maisonneuve	1 440	5,5
Montréal-Nord	620	2,4
Outremont	30	0,1
Pierrefonds-Roxboro	40	0,2
Rivière-des-Prairies–Pointe-aux-Trembles	445	1,7
Rosemont–La Petite-Patrie	590	2,2
Saint-Laurent	2 270	8,7
Saint-Léonard	915	3,5
Verdun	40	0,2
Ville-Marie	690	2,6
Villeray–Saint-Michel–Parc-Extension	995	3,8
Villes liées	1 700	6,5
Couronne Nord (excluant Laval)	3 645	13,9
Couronne Sud (excluant Longueuil)	1 800	6,9
Laval	2 680	10,2
Agglomération de Longueuil	4 080	15,5

Source : Statistique Canada, Recensement de 2016, produit personnalisé sur le lieu de travail

- 1 point = 25 emplois
- Limite d'arrondissements et de villes
- Grands axes routiers
- Espaces verts

# FABRICATION DE BOISSONS ET DE PRODUITS DE TABAC

## LOCALISATION DES EMPLOIS SUR LE TERRITOIRE, 2016

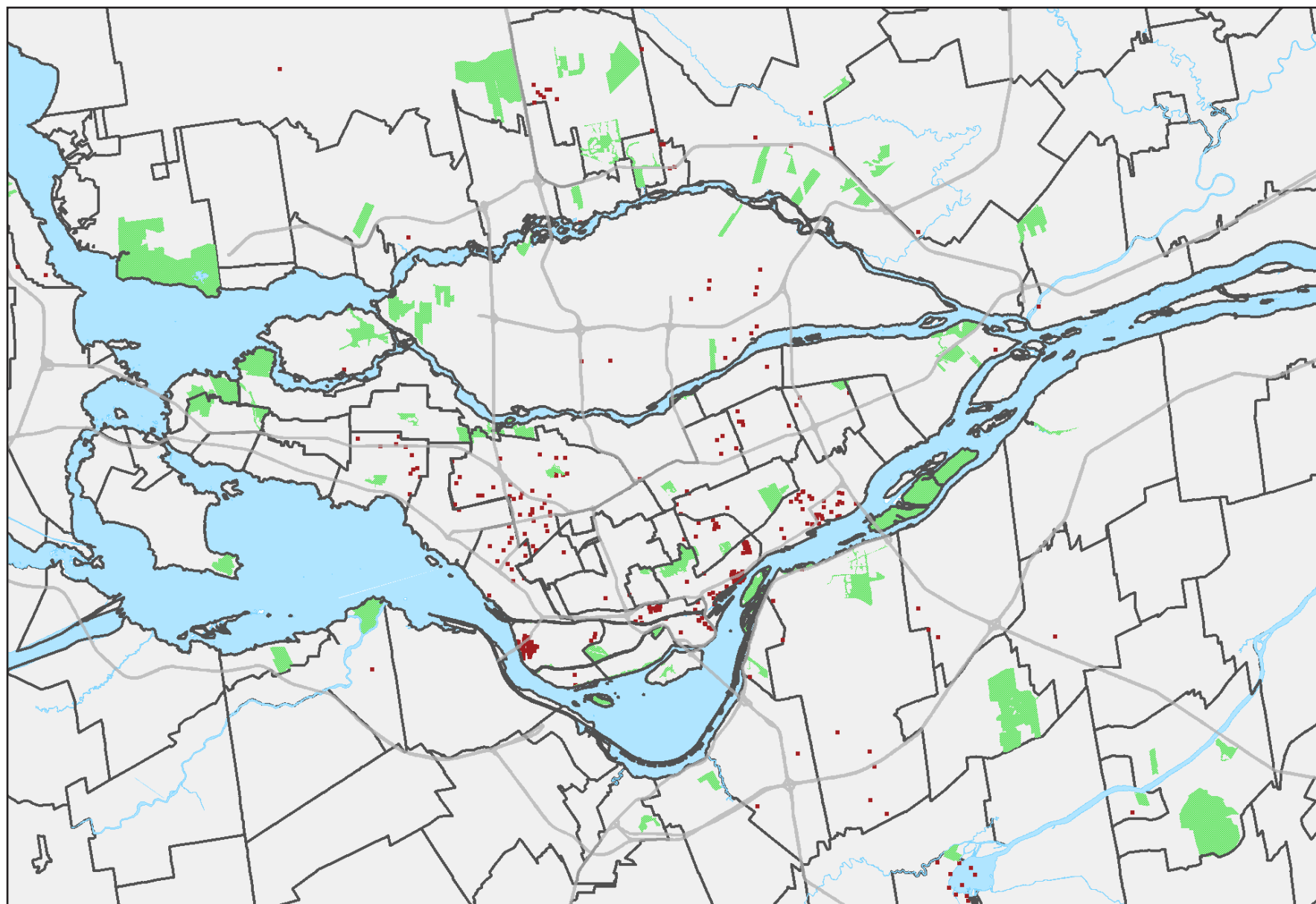

### Emploi total par territoire en 2016

	Emploi total	Part dans la RMR (%)
<b>RMR de Montréal</b>	<b>4 080</b>	<b>100,0</b>
Agglomération de Montréal	3 260	79,9
Ville de Montréal	3 125	76,6
Ahuntsic-Cartierville	10	0,2
Anjou	30	0,7
Côte-des-Neiges–Notre-Dame-de-Grâce	20	0,5
Lachine	130	3,2
LaSalle	580	14,2
Le Plateau-Mont-Royal	120	2,9
Le Sud-Ouest	335	8,2
L'Île-Bizard–Sainte-Geneviève	10	0,2
Mercier–Hochelaga-Maisonneuve	330	8,1
Montréal-Nord	10	0,2
Outremont	10	0,2
Pierrefonds-Roxboro	0	0,0
Rivière-des-Prairies–Pointe-aux-Trembles	10	0,2
Rosemont–La Petite-Patrie	30	0,7
Saint-Laurent	380	9,3
Saint-Léonard	55	1,3
Verdun	0	0,0
Ville-Marie	990	24,3
Villeray–Saint-Michel–Parc-Extension	75	1,8
Villes liées	135	3,3
Couronne Nord (excluant Laval)	350	8,6
Couronne Sud (excluant Longueuil)	195	4,8
Laval	125	3,1
Agglomération de Longueuil	150	3,7

Source : Statistique Canada, Recensement de 2016, produit personnalisé sur le lieu de travail

- 1 point = 10 emplois
- Limite d'arrondissements et de villes
- Grands axes routiers
- Espaces verts



# USINES DE TEXTILES

## LOCALISATION DES EMPLOIS SUR LE TERRITOIRE, 2016

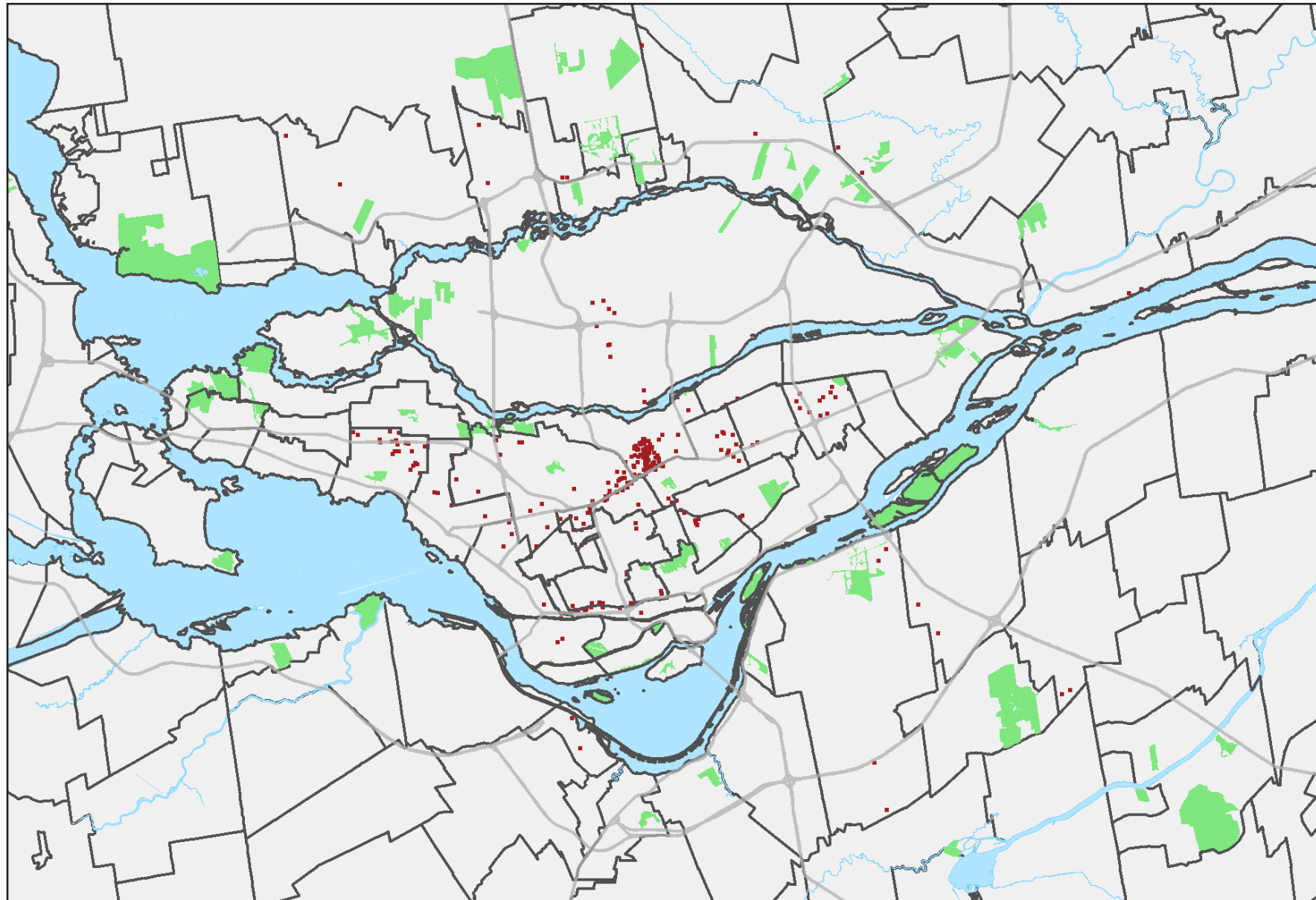

### Emploi total par territoire en 2016

	Emploi total	Part dans la RMR (%)
<b>RMR de Montréal</b>	<b>1 540</b>	<b>100,0</b>
Agglomération de Montréal	1 180	76,6
Ville de Montréal	980	63,6
Ahuntsic-Cartierville	435	28,2
Anjou	60	3,9
Côte-des-Neiges–Notre-Dame-de-Grâce	130	8,4
Lachine	30	1,9
LaSalle	10	0,6
Le Plateau-Mont-Royal	25	1,6
Le Sud-Ouest	10	0,6
L'Île-Bizard–Sainte-Geneviève	0	0,0
Mercier–Hochelaga-Maisonneuve	0	0,0
Montréal-Nord	10	0,6
Outremont	0	0,0
Pierrefonds-Roxboro	0	0,0
Rivière-des-Prairies–Pointe-aux-Trembles	0	0,0
Rosemont–La Petite-Patrie	20	1,3
Saint-Laurent	170	11,0
Saint-Léonard	10	0,6
Verdun	0	0,0
Ville-Marie	0	0,0
Villeray–Saint-Michel–Parc-Extension	70	4,5
Villes liées	200	13,0
Couronne Nord (excluant Laval)	220	14,3
Couronne Sud (excluant Longueuil)	60	3,9
Laval	50	3,2
Agglomération de Longueuil	30	1,9

Source : Statistique Canada, Recensement de 2016, produit personnalisé sur le lieu de travail

- 1 point = 5 emplois
- Limite d'arrondissements et de villes
- Grands axes routiers
- Espaces verts

# USINES DE PRODUITS TEXTILES

## LOCALISATION DES EMPLOIS SUR LE TERRITOIRE, 2016

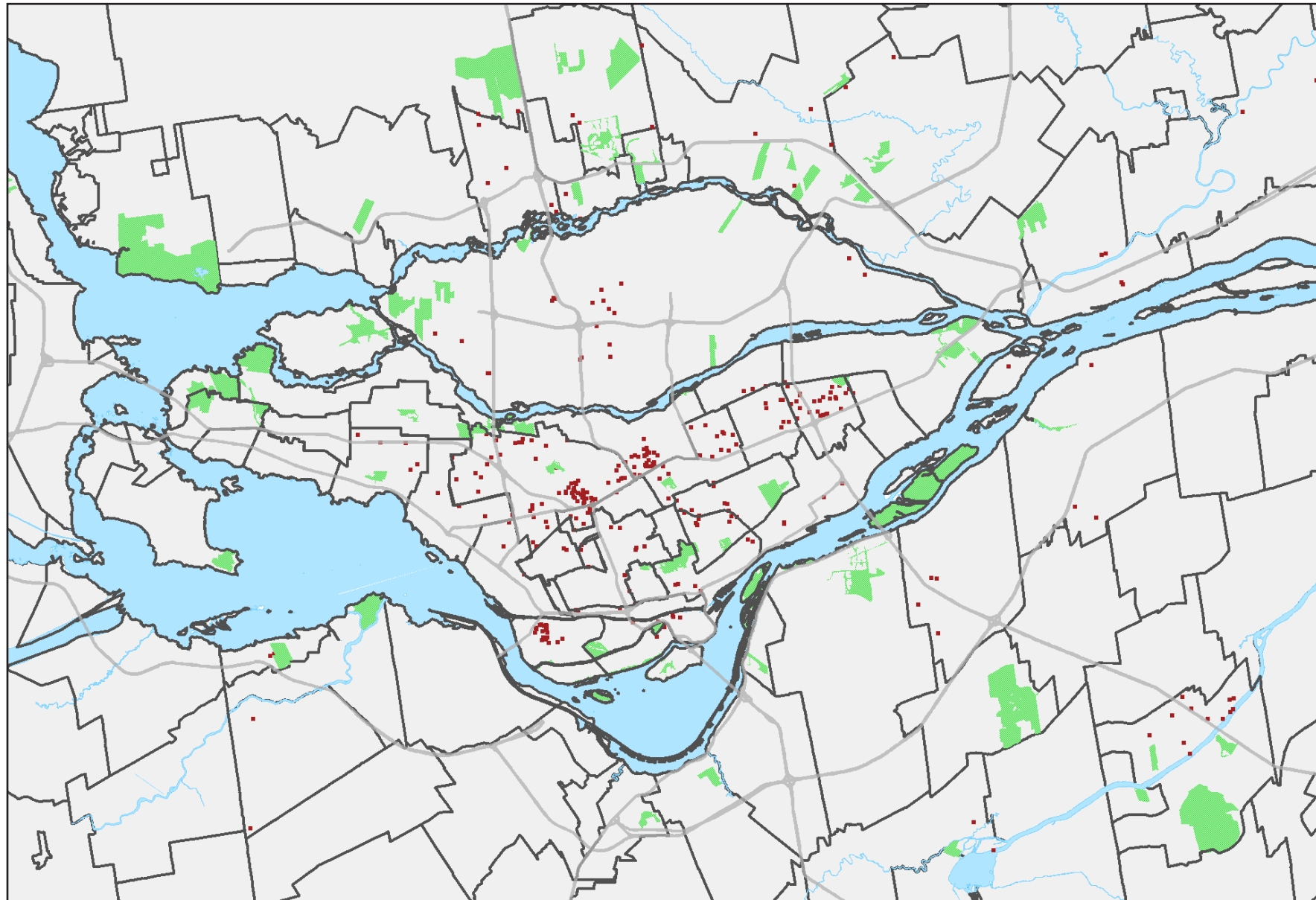

### Emploi total par territoire en 2016

	Emploi total	Part dans la RMR (%)
<b>RMR de Montréal</b>	<b>1 735</b>	<b>100,0</b>
Agglomération de Montréal	1 200	69,2
Ville de Montréal	1 105	63,7
Ahuntsic-Cartierville	140	8,1
Anjou	130	7,5
Côte-des-Neiges–Notre-Dame-de-Grâce	65	3,7
Lachine	15	0,9
LaSalle	110	6,3
Le Plateau-Mont-Royal	30	1,7
Le Sud-Ouest	40	2,3
L'Île-Bizard–Sainte-Geneviève	0	0,0
Mercier–Hochelaga-Maisonneuve	20	1,2
Montréal-Nord	20	1,2
Outremont	0	0,0
Pierrefonds-Roxboro	0	0,0
Rivière-des-Prairies–Pointe-aux-Trembles	0	0,0
Rosemont–La Petite-Patrie	40	2,3
Saint-Laurent	335	19,3
Saint-Léonard	35	2,0
Verdun	10	0,6
Ville-Marie	30	1,7
Villeray–Saint-Michel–Parc-Extension	85	4,9
Villes liées	95	5,5
Couronne Nord (excluant Laval)	180	10,4
Couronne Sud (excluant Longueuil)	235	13,5
Laval	100	5,8
Agglomération de Longueuil	20	1,2

Source : Statistique Canada, Recensement de 2016, produit personnalisé sur le lieu de travail

- 1 point = 5 emplois
- Limite d'arrondissements et de villes
- Grands axes routiers
- Espaces verts

# FABRICATION DE VÊTEMENTS

## LOCALISATION DES EMPLOIS SUR LE TERRITOIRE, 2016

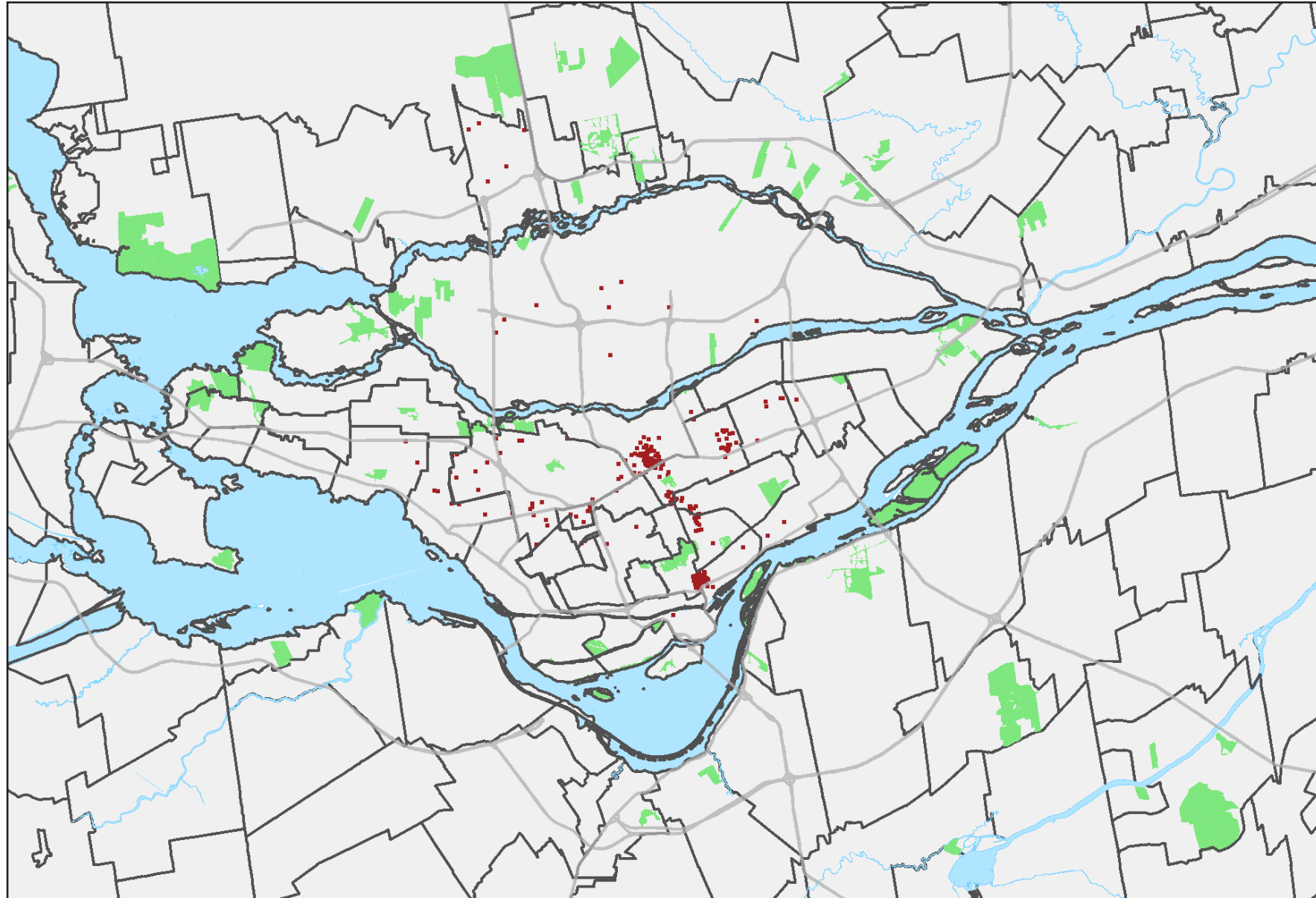

### Emploi total par territoire en 2016

	Emploi total	Part dans la RMR (%)
<b>RMR de Montréal</b>	<b>8 825</b>	<b>100,0</b>
Agglomération de Montréal	7 395	83,8
Ville de Montréal	6 885	78,0
Ahuntsic-Cartierville	1 980	22,4
Anjou	75	0,8
Côte-des-Neiges–Notre-Dame-de-Grâce	145	1,6
Lachine	20	0,2
LaSalle	30	0,3
Le Plateau-Mont-Royal	370	4,2
Le Sud-Ouest	70	0,8
L'Île-Bizard–Sainte-Geneviève	20	0,2
Mercier–Hochelaga-Maisonneuve	135	1,5
Montréal-Nord	125	1,4
Outremont	10	0,1
Pierrefonds-Roxboro	30	0,3
Rivière-des-Prairies–Pointe-aux-Trembles	15	0,2
Rosemont–La Petite-Patrie	465	5,3
Saint-Laurent	720	8,2
Saint-Léonard	200	2,3
Verdun	20	0,2
Ville-Marie	1 290	14,6
Villeray–Saint-Michel–Parc-Extension	1 165	13,2
Villes liées	510	5,8
Couronne Nord (excluant Laval)	345	3,9
Couronne Sud (excluant Longueuil)	385	4,4
Laval	465	5,3
Agglomération de Longueuil	235	2,7

Source : Statistique Canada, Recensement de 2016, produit personnalisé sur le lieu de travail

- 1 point = 25 emplois
- Limite d'arrondissements et de villes
- Grands axes routiers
- Espaces verts

# FABRICATION DE PRODUITS EN CUIR ET DE PRODUITS ANALOGUES

## LOCALISATION DES EMPLOIS SUR LE TERRITOIRE, 2016

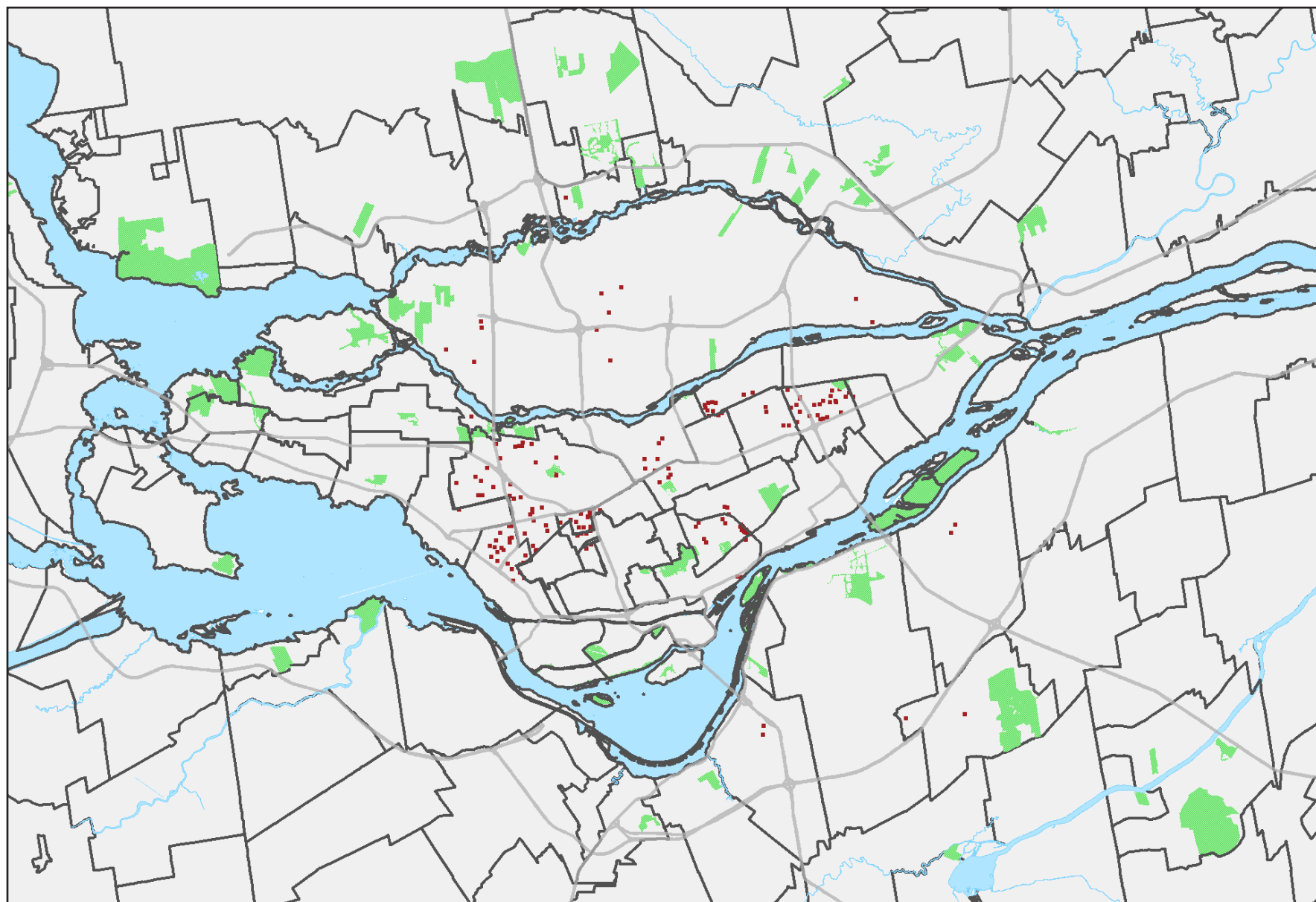

### Emploi total par territoire en 2016

	Emploi total	Part dans la RMR (%)
<b>RMR de Montréal</b>	<b>880</b>	<b>100,0</b>
Agglomération de Montréal	775	88,1
Ville de Montréal	685	77,8
Ahuntsic-Cartierville	30	3,4
Anjou	125	14,2
Côte-des-Neiges–Notre-Dame-de-Grâce	0	0,0
Lachine	105	11,9
LaSalle	0	0,0
Le Plateau-Mont-Royal	115	13,1
Le Sud-Ouest	0	0,0
L'Île-Bizard–Sainte-Geneviève	0	0,0
Mercier–Hochelaga-Maisonneuve	0	0,0
Montréal-Nord	60	6,8
Outremont	0	0,0
Pierrefonds-Roxboro	10	1,1
Rivière-des-Prairies–Pointe-aux-Trembles	0	0,0
Rosemont–La Petite-Patrie	15	1,7
Saint-Laurent	175	19,9
Saint-Léonard	20	2,3
Verdun	0	0,0
Ville-Marie	10	1,1
Villeray–Saint-Michel–Parc-Extension	20	2,3
Villes liées	90	10,2
Couronne Nord (excluant Laval)	20	2,3
Couronne Sud (excluant Longueuil)	0	0,0
Laval	55	6,3
Agglomération de Longueuil	30	3,4

Source : Statistique Canada, Recensement de 2016, produit personnalisé sur le lieu de travail

- 1 point = 5 emplois
- Limite d'arrondissements et de villes
- Grands axes routiers
- Espaces verts

# FABRICATION DE PRODUITS EN BOIS

## LOCALISATION DES EMPLOIS SUR LE TERRITOIRE, 2016

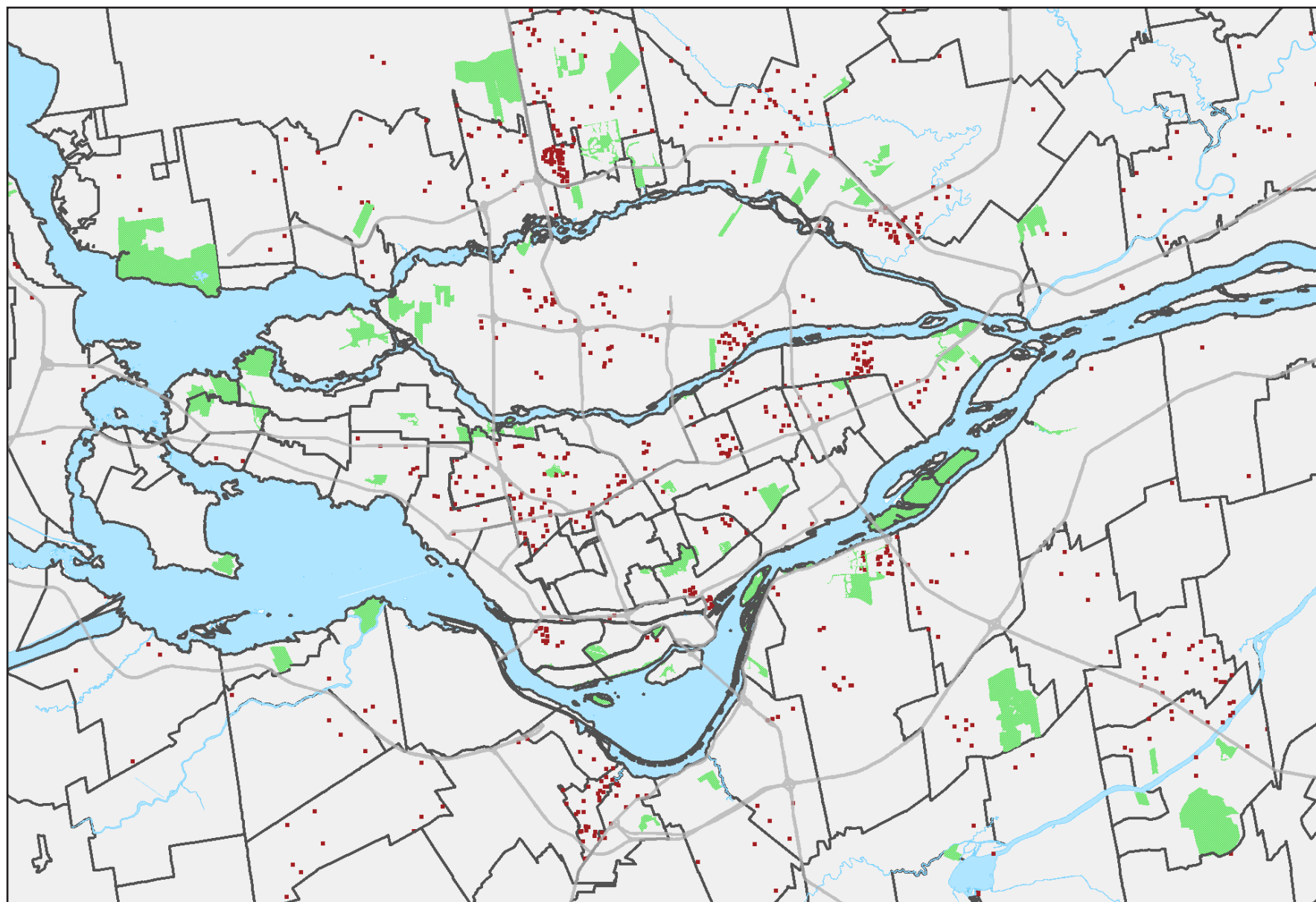

### Emploi total par territoire en 2016

	Emploi total	Part dans la RMR (%)
<b>RMR de Montréal</b>	<b>4 870</b>	<b>100,0</b>
Agglomération de Montréal	1 225	25,2
Ville de Montréal	1 100	22,6
Ahuntsic-Cartierville	40	0,8
Anjou	40	0,8
Côte-des-Neiges–Notre-Dame-de-Grâce	0	0,0
Lachine	10	0,2
LaSalle	70	1,4
Le Plateau-Mont-Royal	40	0,8
Le Sud-Ouest	15	0,3
L'Île-Bizard–Sainte-Geneviève	0	0,0
Mercier–Hochelaga-Maisonneuve	30	0,6
Montréal-Nord	30	0,6
Outremont	0	0,0
Pierrefonds-Roxboro	0	0,0
Rivière-des-Prairies–Pointe-aux-Trembles	205	4,2
Rosemont–La Petite-Patrie	20	0,4
Saint-Laurent	375	7,7
Saint-Léonard	40	0,8
Verdun	15	0,3
Ville-Marie	95	2,0
Villeray–Saint-Michel–Parc-Extension	75	1,5
Villes liées	125	2,6
Couronne Nord (excluant Laval)	1 790	36,8
Couronne Sud (excluant Longueuil)	1 185	24,3
Laval	380	7,8
Agglomération de Longueuil	290	6,0

Source : Statistique Canada, Recensement de 2016, produit personnalisé sur le lieu de travail

- 1 point = 5 emplois
- Limite d'arrondissements et de villes
- Grands axes routiers
- Espaces verts

# FABRICATION DU PAPIER

## LOCALISATION DES EMPLOIS SUR LE TERRITOIRE, 2016

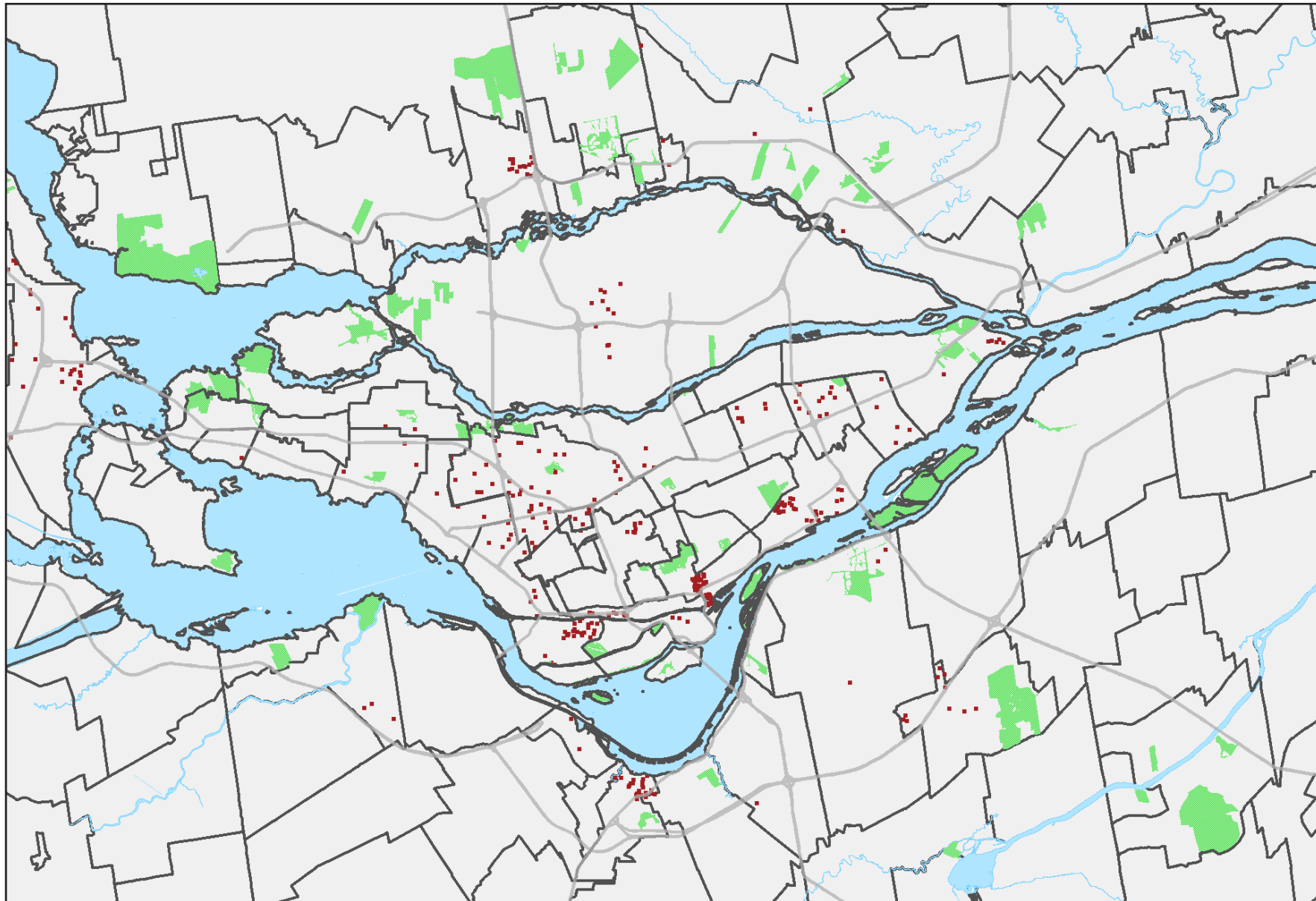

### Emploi total par territoire en 2016

	Emploi total	Part dans la RMR (%)
<b>RMR de Montréal</b>	<b>6 245</b>	<b>100,0</b>
Agglomération de Montréal	3 935	63,0
Ville de Montréal	3 520	56,4
Ahuntsic-Cartierville	75	1,2
Anjou	190	3,0
Côte-des-Neiges–Notre-Dame-de-Grâce	140	2,2
Lachine	190	3,0
LaSalle	420	6,7
Le Plateau-Mont-Royal	20	0,3
Le Sud-Ouest	275	4,4
L'Île-Bizard–Sainte-Geneviève	0	0,0
Mercier–Hochelaga-Maisonneuve	455	7,3
Montréal-Nord	10	0,2
Outremont	0	0,0
Pierrefonds-Roxboro	10	0,2
Rivière-des-Prairies–Pointe-aux-Trembles	145	2,3
Rosemont–La Petite-Patrie	0	0,0
Saint-Laurent	675	10,8
Saint-Léonard	120	1,9
Verdun	0	0,0
Ville-Marie	775	12,4
Villeray–Saint-Michel–Parc-Extension	20	0,3
Villes liées	415	6,6
Couronne Nord (excluant Laval)	745	11,9
Couronne Sud (excluant Longueuil)	1 080	17,3
Laval	200	3,2
Agglomération de Longueuil	285	4,6

Source : Statistique Canada, Recensement de 2016, produit personnalisé sur le lieu de travail

- 1 point = 15 emplois
- Limite d'arrondissements et de villes
- Grands axes routiers
- Espaces verts

# IMPRESSION ET ACTIVITÉS CONNEXES DE SOUTIEN

## LOCALISATION DES EMPLOIS SUR LE TERRITOIRE, 2016

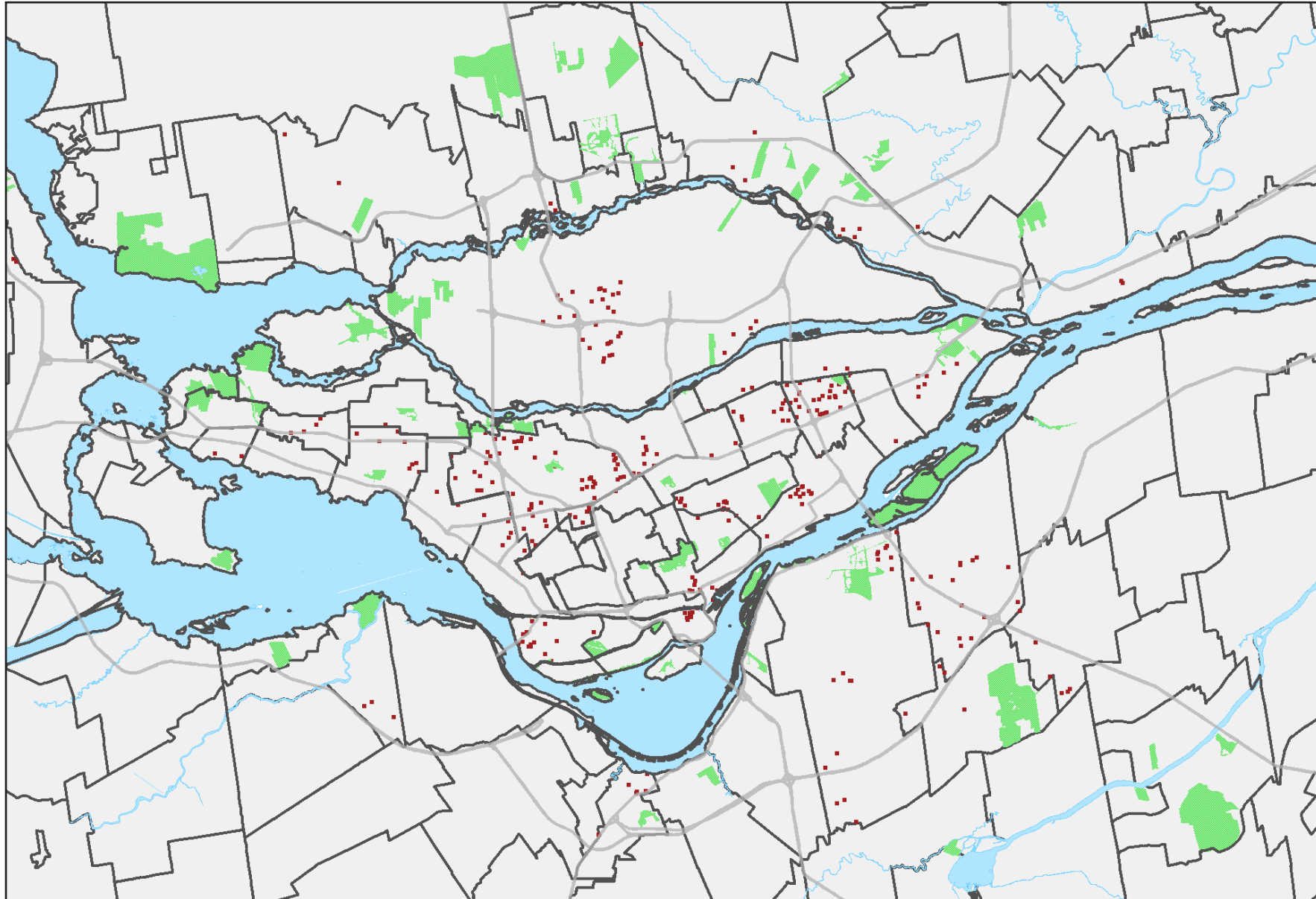

### Emploi total par territoire en 2016

	Emploi total	Part dans la RMR (%)
<b>RMR de Montréal</b>	<b>10 560</b>	<b>100,0</b>
Agglomération de Montréal	6 580	62,3
Ville de Montréal	5 805	55,0
Ahuntsic-Cartierville	315	3,0
Anjou	720	6,8
Côte-des-Neiges–Notre-Dame-de-Grâce	80	0,8
Lachine	150	1,4
LaSalle	425	4,0
Le Plateau-Mont-Royal	100	0,9
Le Sud-Ouest	325	3,1
L'Île-Bizard–Sainte-Geneviève	10	0,1
Mercier–Hochelaga-Maisonneuve	330	3,1
Montréal-Nord	105	1,0
Outremont	20	0,2
Pierrefonds-Roxboro	10	0,1
Rivière-des-Prairies–Pointe-aux-Trembles	410	3,9
Rosemont–La Petite-Patrie	495	4,7
Saint-Laurent	1 415	13,4
Saint-Léonard	325	3,1
Verdun	75	0,7
Ville-Marie	340	3,2
Villeray–Saint-Michel–Parc-Extension	155	1,5
Villes liées	775	7,3
Couronne Nord (excluant Laval)	860	8,1
Couronne Sud (excluant Longueuil)	855	8,1
Laval	1 015	9,6
Agglomération de Longueuil	1 250	11,8

Source : Statistique Canada, Recensement de 2016, produit personnalisé sur le lieu de travail

- 1 point = 25 emplois
- Limite d'arrondissements et de villes
- Grands axes routiers
- Espaces verts

# FABRICATION DE PRODUITS DU PÉTROLE ET DU CHARBON

## LOCALISATION DES EMPLOIS SUR LE TERRITOIRE, 2016

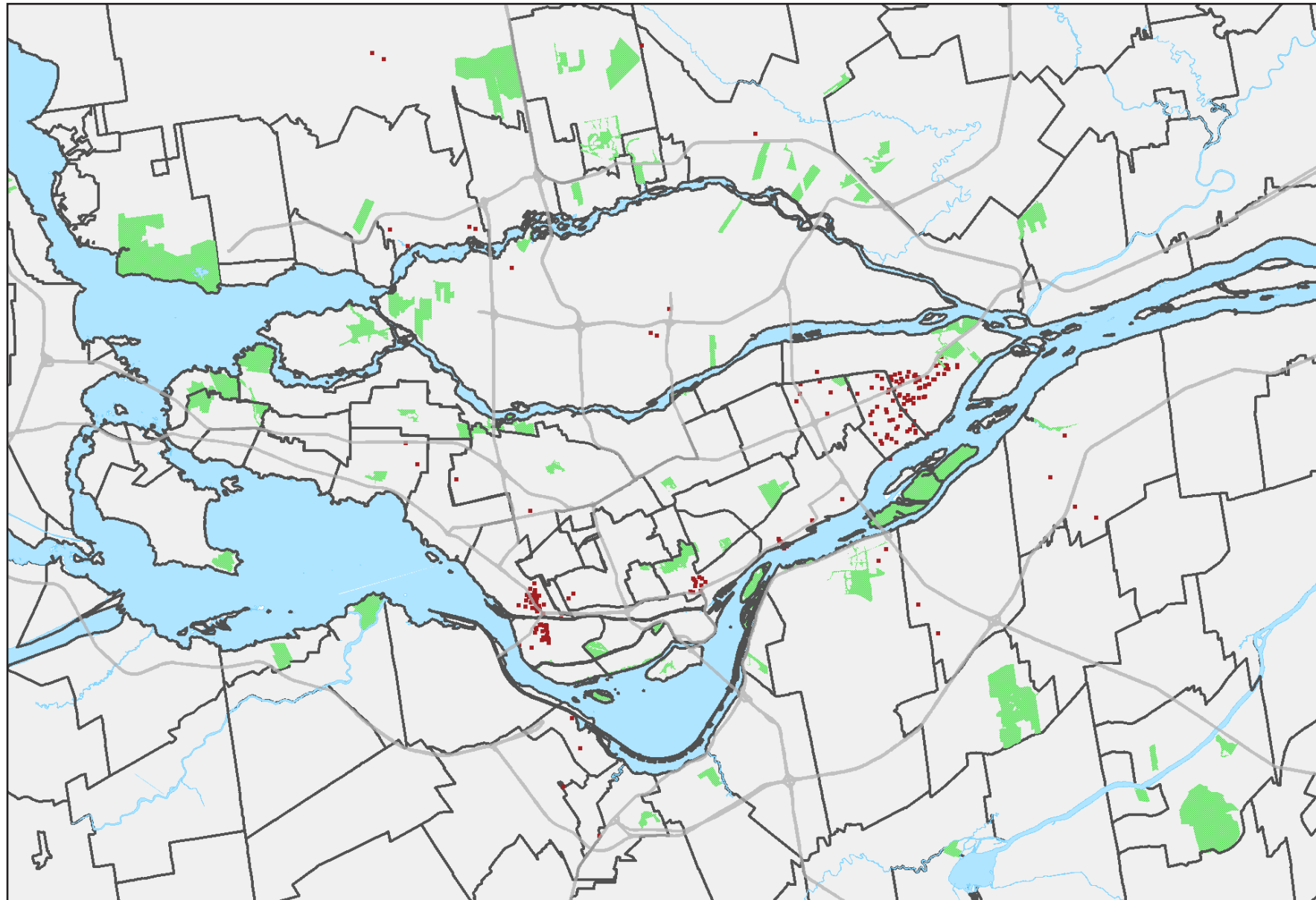

### Emploi total par territoire en 2016

	Emploi total	Part dans la RMR (%)
<b>RMR de Montréal</b>	<b>1 070</b>	<b>100,0</b>
Agglomération de Montréal	900	84,1
Ville de Montréal	725	67,8
Ahuntsic-Cartierville	0	0,0
Anjou	25	2,3
Côte-des-Neiges–Notre-Dame-de-Grâce	10	0,9
Lachine	165	15,4
LaSalle	130	12,1
Le Plateau-Mont-Royal	0	0,0
Le Sud-Ouest	0	0,0
L'Île-Bizard–Sainte-Geneviève	0	0,0
Mercier–Hochelaga-Maisonneuve	40	3,7
Montréal-Nord	0	0,0
Outremont	0	0,0
Pierrefonds-Roxboro	0	0,0
Rivière-des-Prairies–Pointe-aux-Trembles	290	27,1
Rosemont–La Petite-Patrie	0	0,0
Saint-Laurent	10	0,9
Saint-Léonard	0	0,0
Verdun	0	0,0
Ville-Marie	55	5,1
Villeray–Saint-Michel–Parc-Extension	0	0,0
Villes liées	175	16,4
Couronne Nord (excluant Laval)	60	5,6
Couronne Sud (excluant Longueuil)	65	6,1
Laval	25	2,3
Agglomération de Longueuil	20	1,9

Source : Statistique Canada, Recensement de 2016, produit personnalisé sur le lieu de travail

- 1 point = 5 emplois
- Limite d'arrondissements et de villes
- Grands axes routiers
- Espaces verts



# FABRICATION DE PRODUITS CHIMIQUES

## LOCALISATION DES EMPLOIS SUR LE TERRITOIRE, 2016

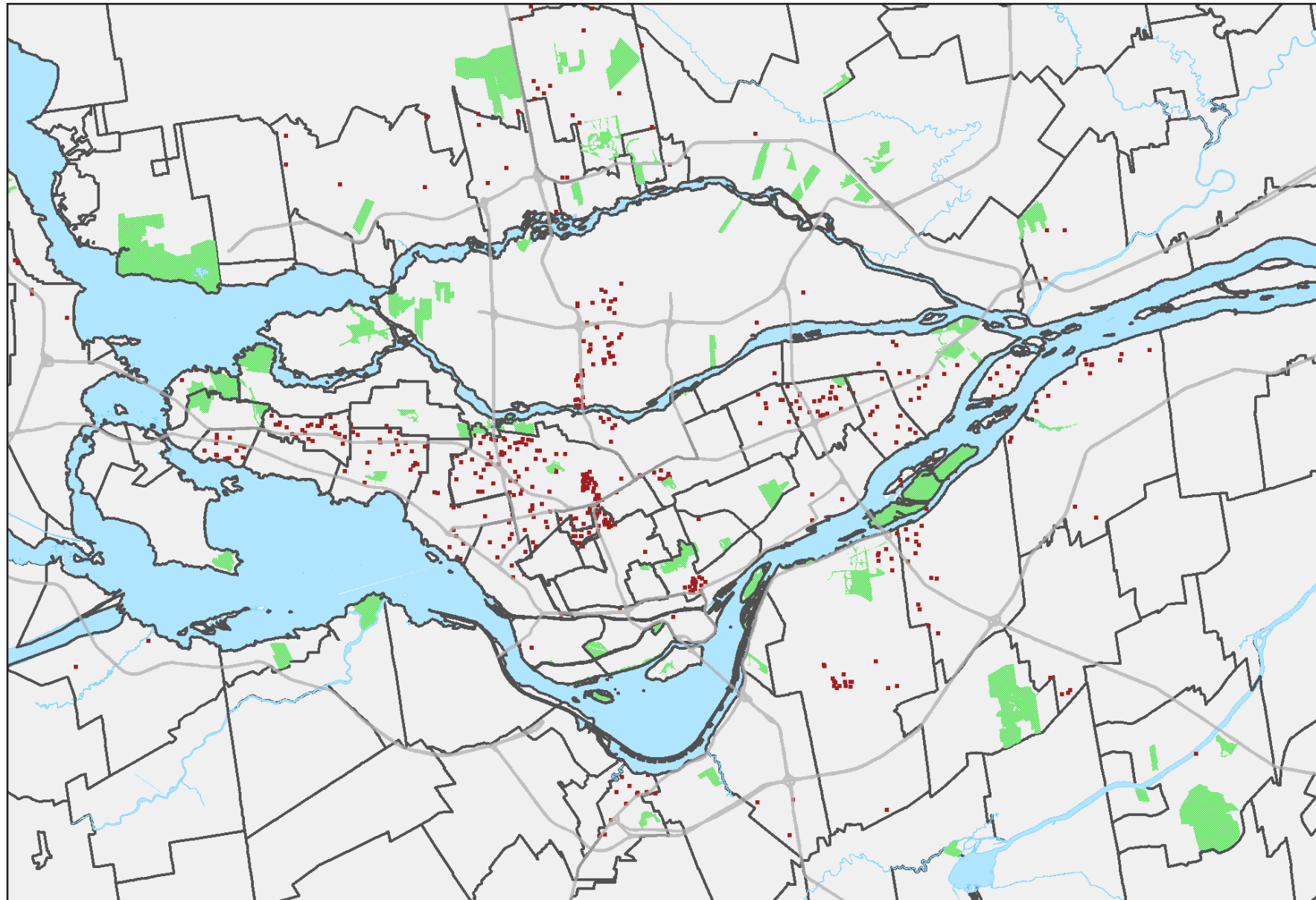

### Emploi total par territoire en 2016

	Emploi total	Part dans la RMR (%)
<b>RMR de Montréal</b>	<b>16 075</b>	<b>100,0</b>
Agglomération de Montréal	9 680	60,2
Ville de Montréal	6 845	42,6
Ahuntsic-Cartierville	230	1,4
Anjou	630	3,9
Côte-des-Neiges–Notre-Dame-de-Grâce	980	6,1
Lachine	300	1,9
LaSalle	85	0,5
Le Plateau-Mont-Royal	95	0,6
Le Sud-Ouest	70	0,4
L'Île-Bizard–Sainte-Geneviève	0	0,0
Mercier–Hochelaga-Maisonneuve	130	0,8
Montréal-Nord	55	0,3
Outremont	0	0,0
Pierrefonds-Roxboro	40	0,2
Rivière-des-Prairies–Pointe-aux-Trembles	465	2,9
Rosemont–La Petite-Patrie	50	0,3
Saint-Laurent	2 630	16,4
Saint-Léonard	285	1,8
Verdun	25	0,2
Ville-Marie	520	3,2
Villeray–Saint-Michel–Parc-Extension	255	1,6
Villes liées	2 835	17,6
Couronne Nord (excluant Laval)	1 325	8,2
Couronne Sud (excluant Longueuil)	1 770	11,0
Laval	1 485	9,2
Agglomération de Longueuil	1 815	11,3

Source : Statistique Canada, Recensement de 2016, produit personnalisé sur le lieu de travail

- 1 point = 25 emplois
- Limite d'arrondissements et de villes
- Grands axes routiers
- Espaces verts

# FABRICATION DE PRODUITS EN PLASTIQUE ET EN CAOUTCHOUC

## LOCALISATION DES EMPLOIS SUR LE TERRITOIRE, 2016

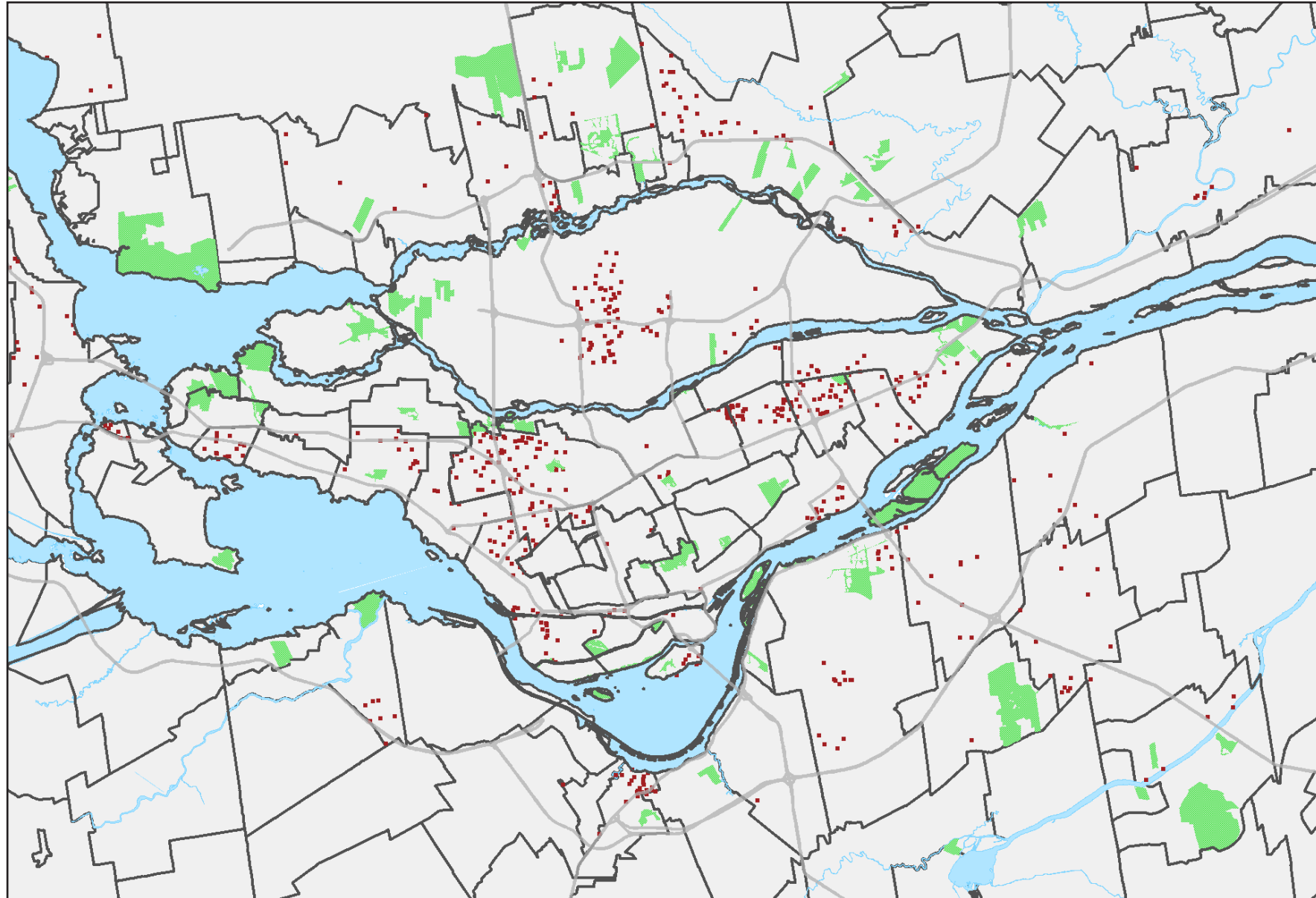

### Emploi total par territoire en 2016

	Emploi total	Part dans la RMR (%)
<b>RMR de Montréal</b>	<b>10 730</b>	<b>100,0</b>
Agglomération de Montréal	4 990	46,5
Ville de Montréal	4 165	38,8
Ahuntsic-Cartierville	55	0,5
Anjou	445	4,1
Côte-des-Neiges–Notre-Dame-de-Grâce	65	0,6
Lachine	400	3,7
LaSalle	220	2,1
Le Plateau-Mont-Royal	20	0,2
Le Sud-Ouest	120	1,1
L'Île-Bizard–Sainte-Geneviève	10	0,1
Mercier–Hochelaga-Maisonneuve	190	1,8
Montréal-Nord	75	0,7
Outremont	10	0,1
Pierrefonds-Roxboro	10	0,1
Rivière-des-Prairies–Pointe-aux-Trembles	485	4,5
Rosemont–La Petite-Patrie	10	0,1
Saint-Laurent	1 155	10,8
Saint-Léonard	485	4,5
Verdun	130	1,2
Ville-Marie	15	0,1
Villeray–Saint-Michel–Parc-Extension	265	2,5
Villes liées	825	7,7
Couronne Nord (excluant Laval)	1 550	14,4
Couronne Sud (excluant Longueuil)	2 290	21,3
Laval	1 245	11,6
Agglomération de Longueuil	655	6,1

Source : Statistique Canada, Recensement de 2016, produit personnalisé sur le lieu de travail

- 1 point = 15 emplois
- Limite d'arrondissements et de villes
- Grands axes routiers
- Espaces verts

# FABRICATION DE PRODUITS MINÉRAUX NON MÉTALLIQUES

## LOCALISATION DES EMPLOIS SUR LE TERRITOIRE, 2016

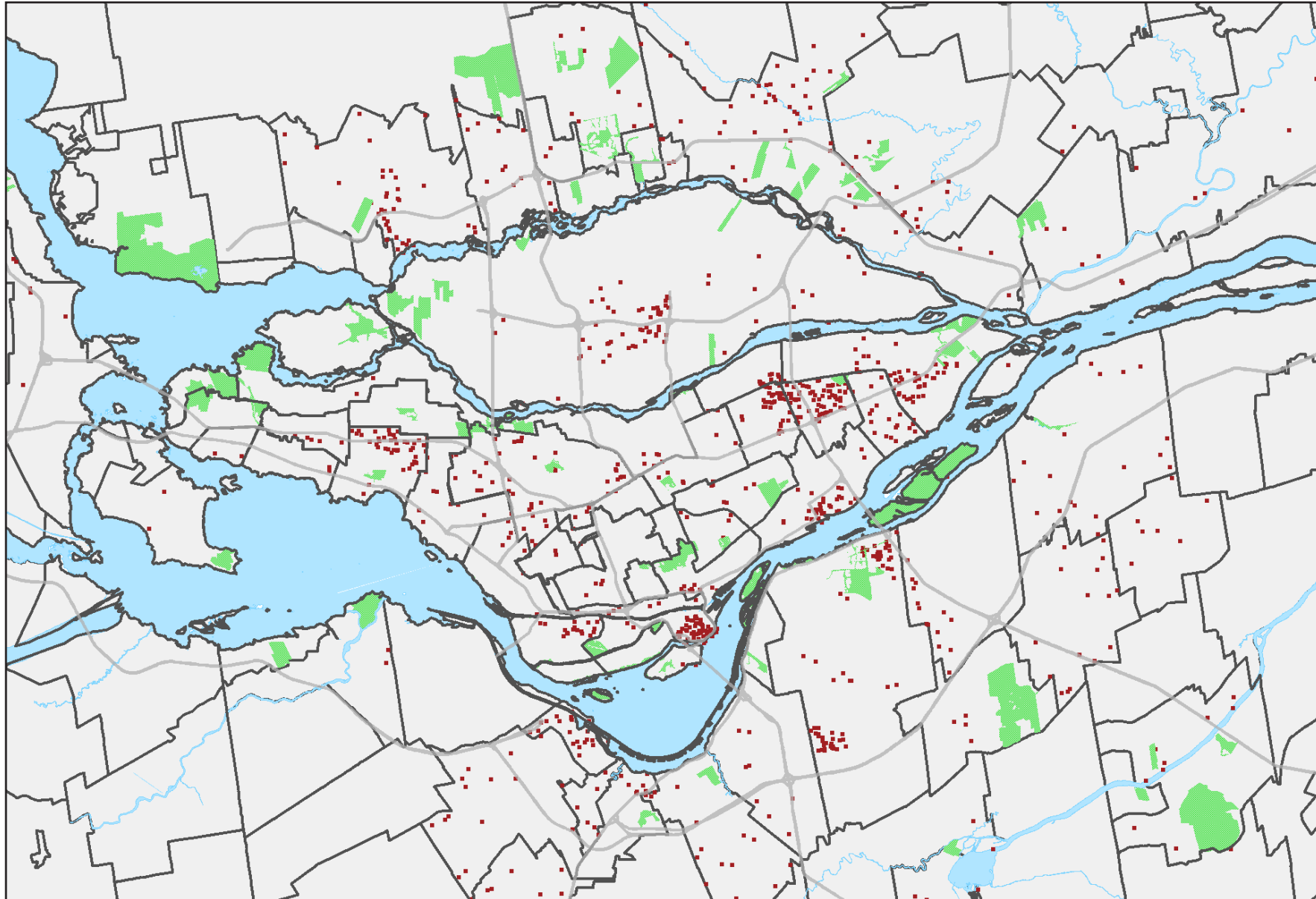

### Emploi total par territoire en 2016

	Emploi total	Part dans la RMR (%)
<b>RMR de Montréal</b>	<b>5 020</b>	<b>100,0</b>
Agglomération de Montréal	2 350	46,8
Ville de Montréal	1 925	38,3
Ahuntsic-Cartierville	30	0,6
Anjou	325	6,5
Côte-des-Neiges–Notre-Dame-de-Grâce	40	0,8
Lachine	40	0,8
LaSalle	90	1,8
Le Plateau-Mont-Royal	30	0,6
Le Sud-Ouest	325	6,5
L'Île-Bizard–Sainte-Geneviève	0	0,0
Mercier–Hochelaga-Maisonneuve	160	3,2
Montréal-Nord	115	2,3
Outremont	0	0,0
Pierrefonds-Roxboro	10	0,2
Rivière-des-Prairies–Pointe-aux-Trembles	260	5,2
Rosemont–La Petite-Patrie	20	0,4
Saint-Laurent	210	4,2
Saint-Léonard	165	3,3
Verdun	10	0,2
Ville-Marie	50	1,0
Villeray–Saint-Michel–Parc-Extension	45	0,9
Villes liées	425	8,5
Couronne Nord (excluant Laval)	885	17,6
Couronne Sud (excluant Longueuil)	1 010	20,1
Laval	315	6,3
Agglomération de Longueuil	460	9,2

Source : Statistique Canada, Recensement de 2016, produit personnalisé sur le lieu de travail

- 1 point = 5 emplois
- Limite d'arrondissements et de villes
- Grands axes routiers
- Espaces verts

# PREMIÈRE TRANSFORMATION DE MÉTAUX

## LOCALISATION DES EMPLOIS SUR LE TERRITOIRE, 2016

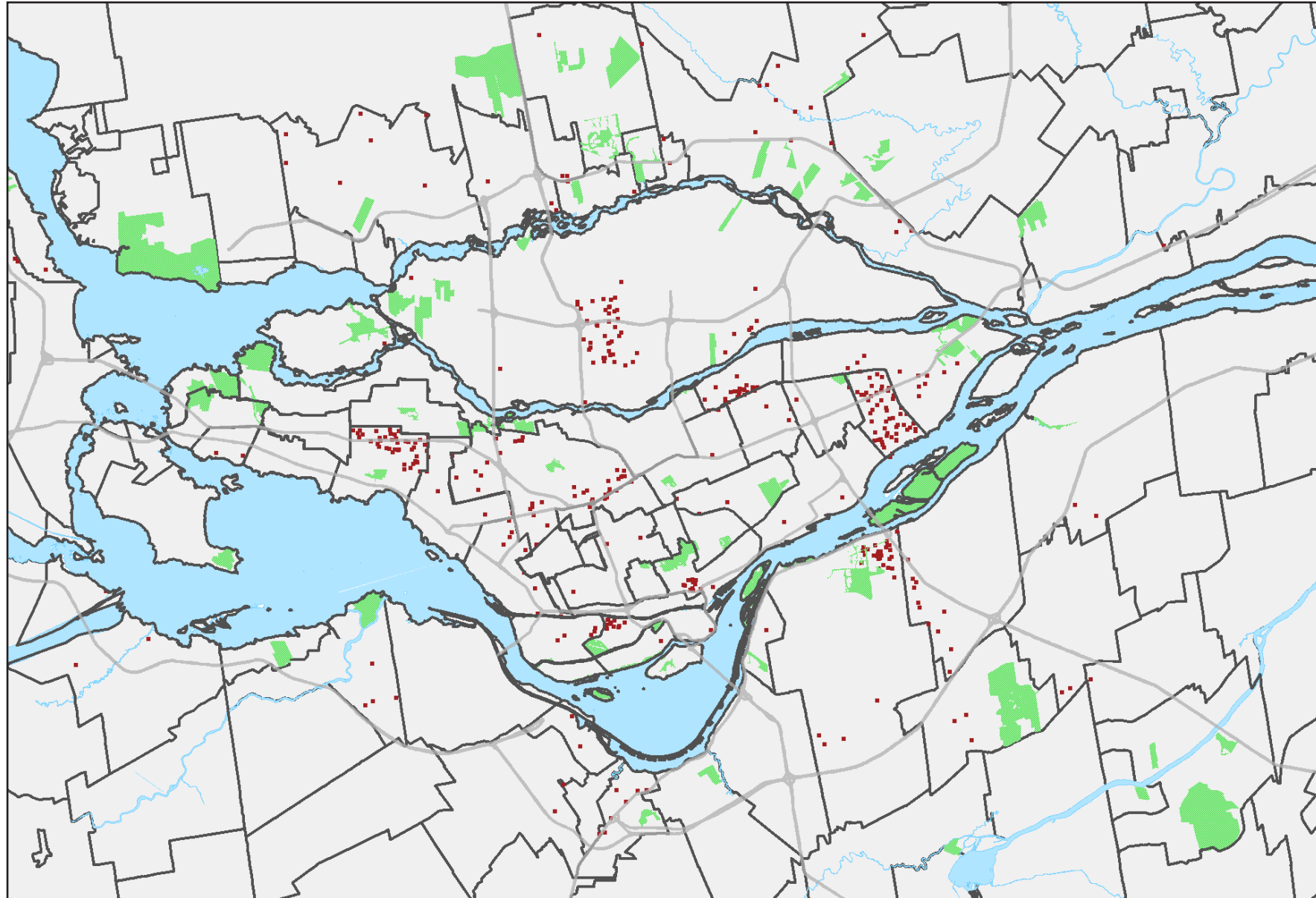

### Emploi total par territoire en 2016

	Emploi total	Part dans la RMR (%)
<b>RMR de Montréal</b>	<b>4 445</b>	<b>100,0</b>
Agglomération de Montréal	2 500	56,2
Ville de Montréal	1 420	31,9
Ahuntsic-Cartierville	0	0,0
Anjou	25	0,6
Côte-des-Neiges–Notre-Dame-de-Grâce	30	0,7
Lachine	100	2,2
LaSalle	55	1,2
Le Plateau–Mont-Royal	0	0,0
Le Sud-Ouest	125	2,8
L'Île-Bizard–Sainte-Geneviève	10	0,2
Mercier–Hochelaga–Maisonneuve	20	0,4
Montréal-Nord	285	6,4
Outremont	0	0,0
Pierrefonds-Roxboro	0	0,0
Rivière-des-Prairies–Pointe-aux-Trembles	125	2,8
Rosemont–La Petite-Patrie	25	0,6
Saint-Laurent	400	9,0
Saint-Léonard	40	0,9
Verdun	15	0,3
Ville-Marie	145	3,3
Villeray–Saint-Michel–Parc-Extension	20	0,4
Villes liées	1 080	24,3
Couronne Nord (excluant Laval)	450	10,1
Couronne Sud (excluant Longueuil)	500	11,2
Laval	505	11,4
Agglomération de Longueuil	490	11,0

Source : Statistique Canada, Recensement de 2016, produit personnalisé sur le lieu de travail

- 1 point = 10 emplois
- Limite d'arrondissements et de villes
- Grands axes routiers
- Espaces verts

# FABRICATION DE PRODUITS MÉTALLIQUES

## LOCALISATION DES EMPLOIS SUR LE TERRITOIRE, 2016

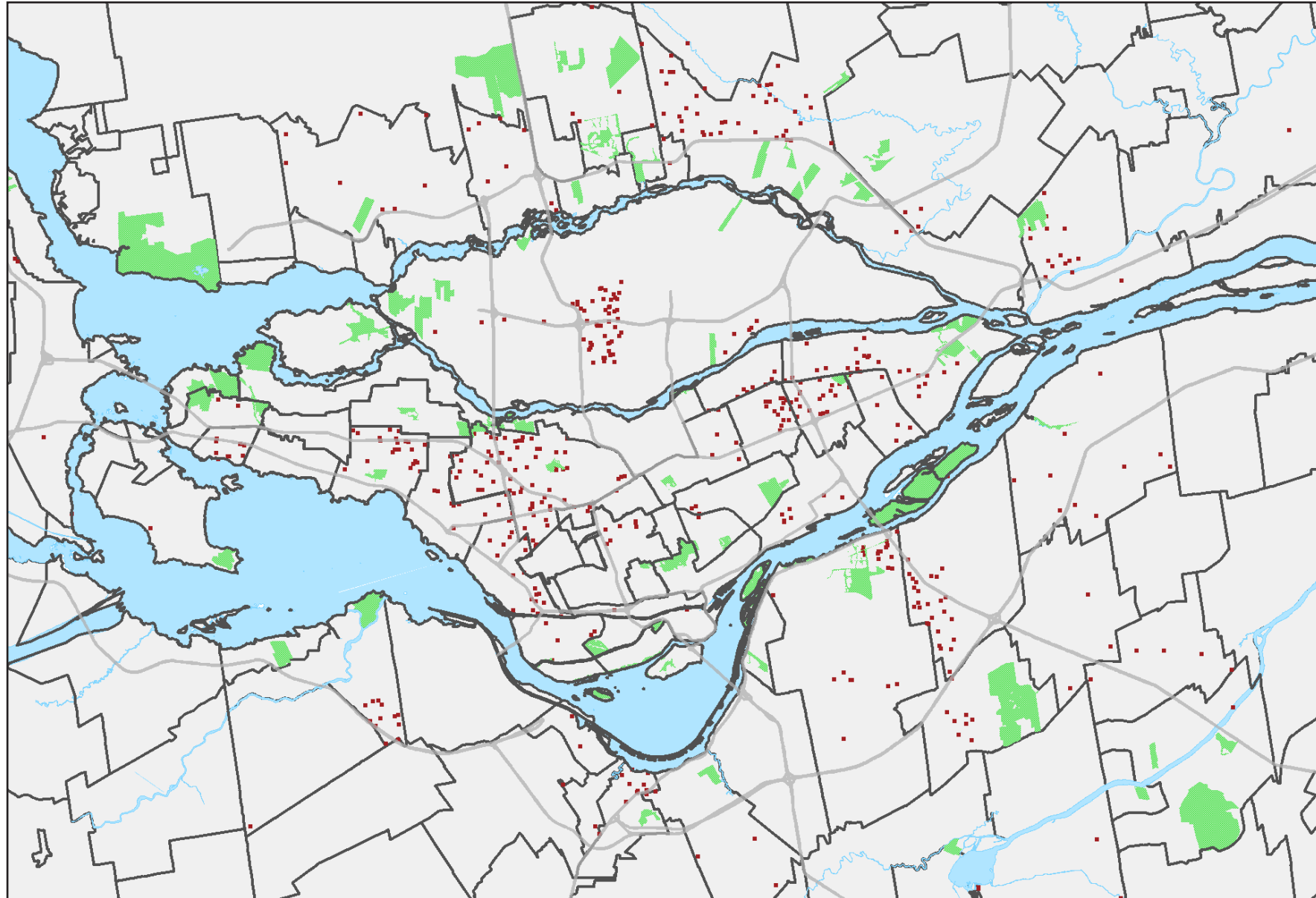

### Emploi total par territoire en 2016

	Emploi total	Part dans la RMR (%)
<b>RMR de Montréal</b>	<b>16 540</b>	<b>100,0</b>
Agglomération de Montréal	7 250	43,8
Ville de Montréal	5 635	34,1
Ahuntsic-Cartierville	40	0,2
Anjou	440	2,7
Côte-des-Neiges–Notre-Dame-de-Grâce	200	1,2
Lachine	550	3,3
LaSalle	190	1,1
Le Plateau-Mont-Royal	40	0,2
Le Sud-Ouest	170	1,0
L'Île-Bizard–Sainte-Geneviève	0	0,0
Mercier–Hochelaga-Maisonneuve	280	1,7
Montréal-Nord	325	2,0
Outremont	20	0,1
Pierrefonds-Roxboro	30	0,2
Rivière-des-Prairies–Pointe-aux-Trembles	760	4,6
Rosemont–La Petite-Patrie	115	0,7
Saint-Laurent	1 765	10,7
Saint-Léonard	465	2,8
Verdun	50	0,3
Ville-Marie	55	0,3
Villeray–Saint-Michel–Parc-Extension	140	0,8
Villes liées	1 615	9,8
Couronne Nord (excluant Laval)	3 070	18,6
Couronne Sud (excluant Longueuil)	2 865	17,3
Laval	1 605	9,7
Agglomération de Longueuil	1 750	10,6

Source : Statistique Canada, Recensement de 2016, produit personnalisé sur le lieu de travail

- 1 point = 25 emplois
- Limite d'arrondissements et de villes
- Grands axes routiers
- Espaces verts

# FABRICATION DE MACHINES

## LOCALISATION DES EMPLOIS SUR LE TERRITOIRE, 2016

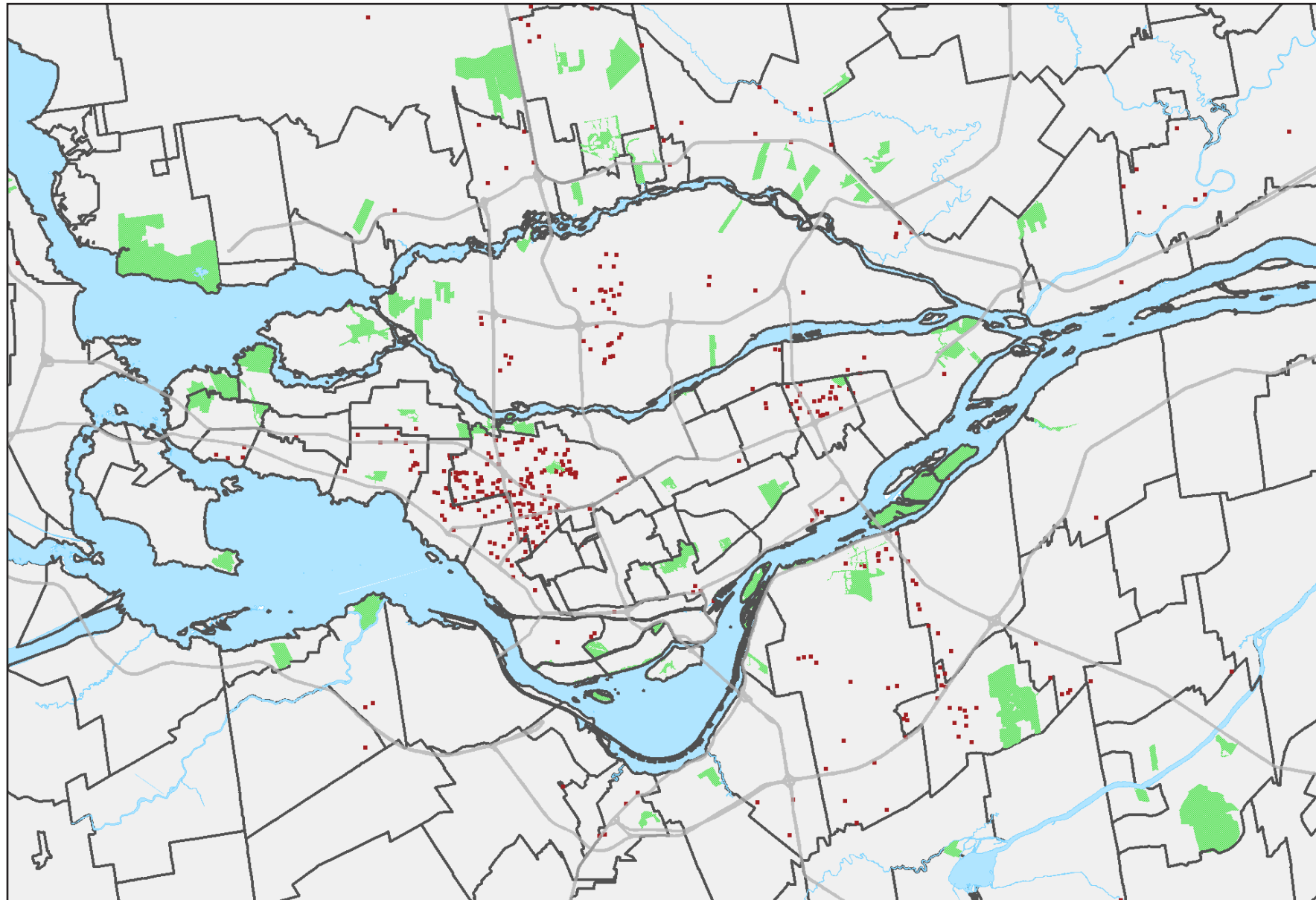

### Emploi total par territoire en 2016

	Emploi total	Part dans la RMR (%)
<b>RMR de Montréal</b>	<b>13 110</b>	<b>100,0</b>
Agglomération de Montréal	7 410	56,5
Ville de Montréal	6 040	46,1
Ahuntsic-Cartierville	45	0,3
Anjou	625	4,8
Côte-des-Neiges–Notre-Dame-de-Grâce	110	0,8
Lachine	455	3,5
LaSalle	135	1,0
Le Plateau-Mont-Royal	30	0,2
Le Sud-Ouest	140	1,1
L'Île-Bizard–Sainte-Geneviève	20	0,2
Mercier–Hochelaga-Maisonneuve	180	1,4
Montréal-Nord	100	0,8
Outremont	30	0,2
Pierrefonds-Roxboro	10	0,1
Rivière-des-Prairies–Pointe-aux-Trembles	195	1,5
Rosemont–La Petite-Patrie	40	0,3
Saint-Laurent	3 510	26,8
Saint-Léonard	130	1,0
Verdun	20	0,2
Ville-Marie	170	1,3
Villeray–Saint-Michel–Parc-Extension	95	0,7
Villes liées	1 370	10,5
Couronne Nord (excluant Laval)	1 885	14,4
Couronne Sud (excluant Longueuil)	1 005	7,7
Laval	1 160	8,8
Agglomération de Longueuil	1 650	12,6

Source : Statistique Canada, Recensement de 2016, produit personnalisé sur le lieu de travail

- 1 point = 25 emplois
- Limite d'arrondissements et de villes
- Grands axes routiers
- Espaces verts

# FABRICATION DE PRODUITS INFORMATIQUES ET ÉLECTRONIQUES

## LOCALISATION DES EMPLOIS SUR LE TERRITOIRE, 2016

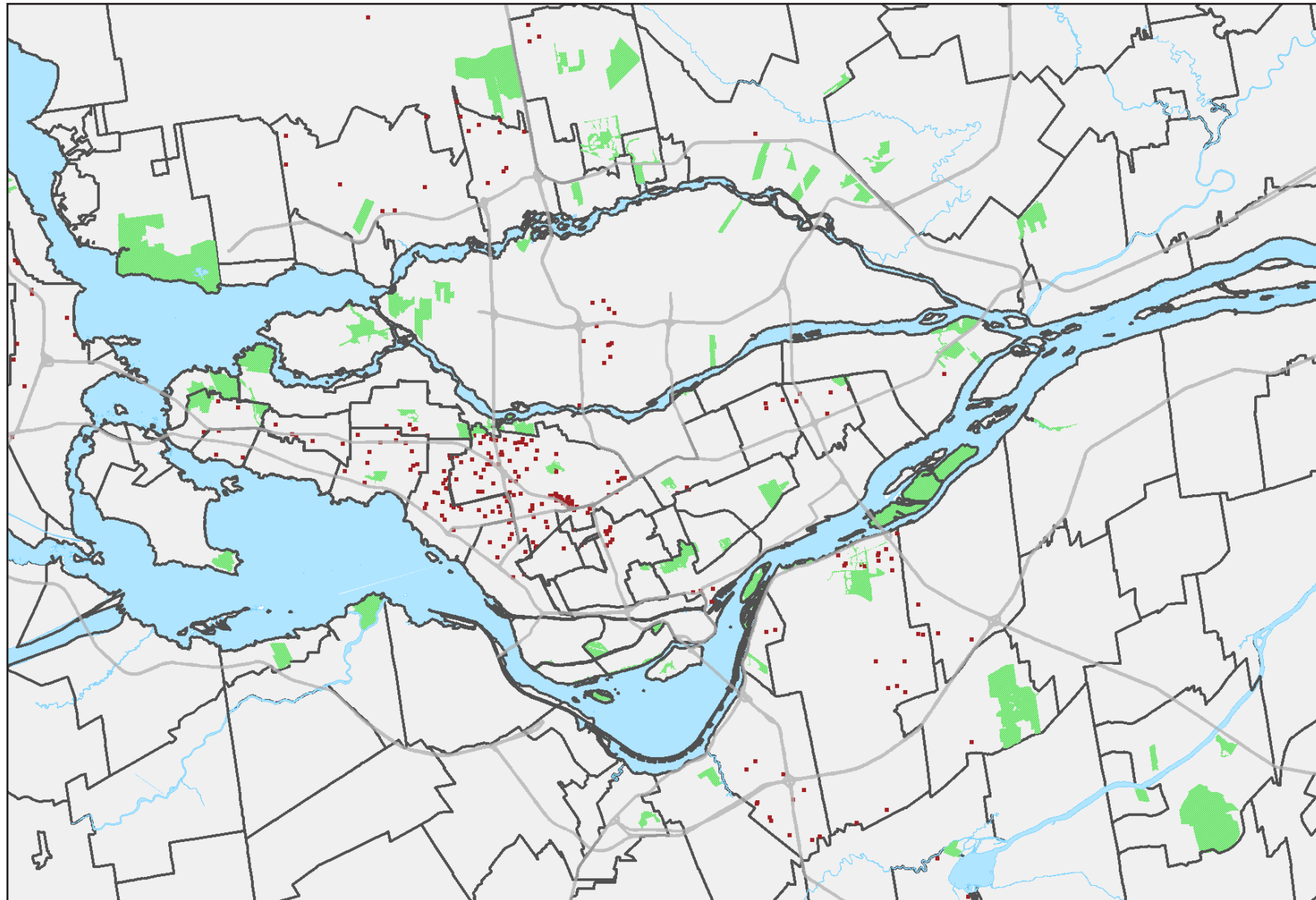

### Emploi total par territoire en 2016

	Emploi total	Part dans la RMR (%)
<b>RMR de Montréal</b>	<b>9 230</b>	<b>100,0</b>
Agglomération de Montréal	5 825	63,1
Ville de Montréal	3 940	42,7
Ahuntsic-Cartierville	80	0,9
Anjou	135	1,5
Côte-des-Neiges–Notre-Dame-de-Grâce	300	3,3
Lachine	245	2,7
LaSalle	40	0,4
Le Plateau-Mont-Royal	35	0,4
Le Sud-Ouest	20	0,2
L'Île-Bizard–Sainte-Geneviève	20	0,2
Mercier–Hochelaga-Maisonneuve	50	0,5
Montréal-Nord	10	0,1
Outremont	10	0,1
Pierrefonds-Roxboro	20	0,2
Rivière-des-Prairies–Pointe-aux-Trembles	85	0,9
Rosemont–La Petite-Patrie	40	0,4
Saint-Laurent	2 390	25,9
Saint-Léonard	115	1,2
Verdun	10	0,1
Ville-Marie	230	2,5
Villeray–Saint-Michel–Parc-Extension	105	1,1
Villes liées	1 885	20,4
Couronne Nord (excluant Laval)	1 020	11,1
Couronne Sud (excluant Longueuil)	765	8,3
Laval	390	4,2
Agglomération de Longueuil	1 230	13,3

Source : Statistique Canada, Recensement de 2016, produit personnalisé sur le lieu de travail

- 1 point = 25 emplois
- Limite d'arrondissements et de villes
- Grands axes routiers
- Espaces verts

# FABRICATION DE MATÉRIEL, D'APPAREILS ET DE COMPOSANTS ÉLECTRIQUES

## LOCALISATION DES EMPLOIS SUR LE TERRITOIRE, 2016

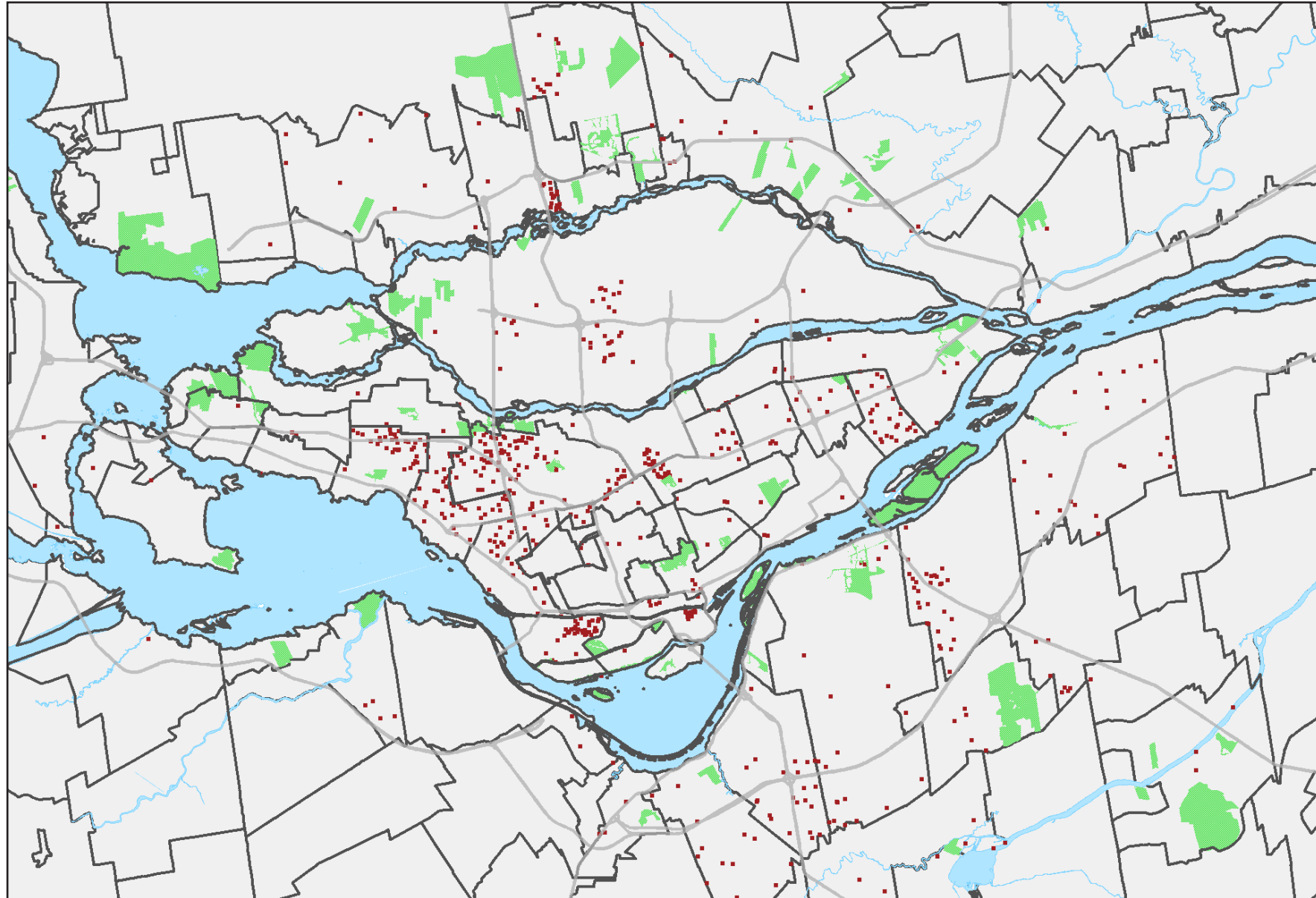

### Emploi total par territoire en 2016

	Emploi total	Part dans la RMR (%)
<b>RMR de Montréal</b>	<b>7 325</b>	<b>100,0</b>
Agglomération de Montréal	3 950	53,9
Ville de Montréal	2 685	36,7
Ahuntsic-Cartierville	155	2,1
Anjou	75	1,0
Côte-des-Neiges–Notre-Dame-de-Grâce	40	0,5
Lachine	255	3,5
LaSalle	370	5,1
Le Plateau-Mont-Royal	20	0,3
Le Sud-Ouest	230	3,1
L'Île-Bizard–Sainte-Geneviève	0	0,0
Mercier–Hochelaga-Maisonneuve	40	0,5
Montréal-Nord	85	1,2
Outremont	0	0,0
Pierrefonds-Roxboro	20	0,3
Rivière-des-Prairies–Pointe-aux-Trembles	75	1,0
Rosemont–La Petite-Patrie	30	0,4
Saint-Laurent	940	12,8
Saint-Léonard	65	0,9
Verdun	10	0,1
Ville-Marie	55	0,8
Villeray–Saint-Michel–Parc-Extension	220	3,0
Villes liées	1 265	17,3
Couronne Nord (excluant Laval)	825	11,3
Couronne Sud (excluant Longueuil)	1 335	18,2
Laval	370	5,1
Agglomération de Longueuil	845	11,5

Source : Statistique Canada, Recensement de 2016, produit personnalisé sur le lieu de travail

- 1 point = 10 emplois
- Limite d'arrondissements et de villes
- Grands axes routiers
- Espaces verts



# FABRICATION DE MATÉRIEL DE TRANSPORT

## LOCALISATION DES EMPLOIS SUR LE TERRITOIRE, 2016

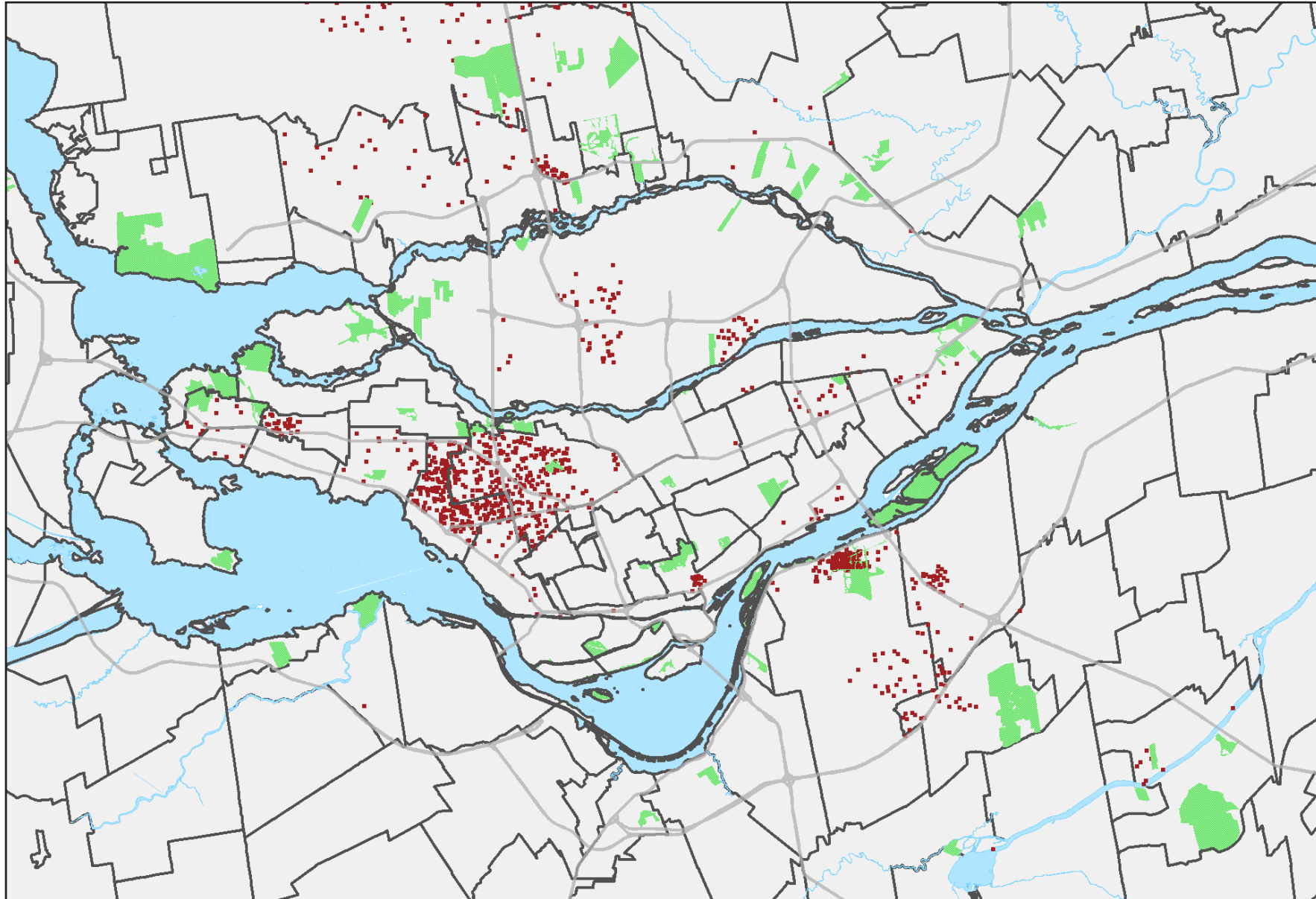

### Emploi total par territoire en 2016

	Emploi total	Part dans la RMR (%)
<b>RMR de Montréal</b>	<b>33 905</b>	<b>100,0</b>
Agglomération de Montréal	17 085	50,4
Ville de Montréal	9 320	27,5
Ahuntsic-Cartierville	40	0,1
Anjou	320	0,9
Côte-des-Neiges–Notre-Dame-de-Grâce	90	0,3
Lachine	405	1,2
LaSalle	45	0,1
Le Plateau-Mont-Royal	40	0,1
Le Sud-Ouest	85	0,3
L'Île-Bizard–Sainte-Geneviève	0	0,0
Mercier–Hochelaga-Maisonneuve	275	0,8
Montréal-Nord	155	0,5
Outremont	0	0,0
Pierrefonds-Roxboro	35	0,1
Rivière-des-Prairies–Pointe-aux-Trembles	495	1,5
Rosemont–La Petite-Patrie	50	0,1
Saint-Laurent	6 660	19,6
Saint-Léonard	90	0,3
Verdun	10	0,0
Ville-Marie	445	1,3
Villeray–Saint-Michel–Parc-Extension	80	0,2
Villes liées	7 765	22,9
Couronne Nord (excluant Laval)	7 185	21,2
Couronne Sud (excluant Longueuil)	1 120	3,3
Laval	1 890	5,6
Agglomération de Longueuil	6 625	19,5

Source : Statistique Canada, Recensement de 2016, produit personnalisé sur le lieu de travail

- 1 point = 25 emplois
- Limite d'arrondissements et de villes
- Grands axes routiers
- Espaces verts

# FABRICATION DE MEUBLES ET DE PRODUITS CONNEXES

## LOCALISATION DES EMPLOIS SUR LE TERRITOIRE, 2016

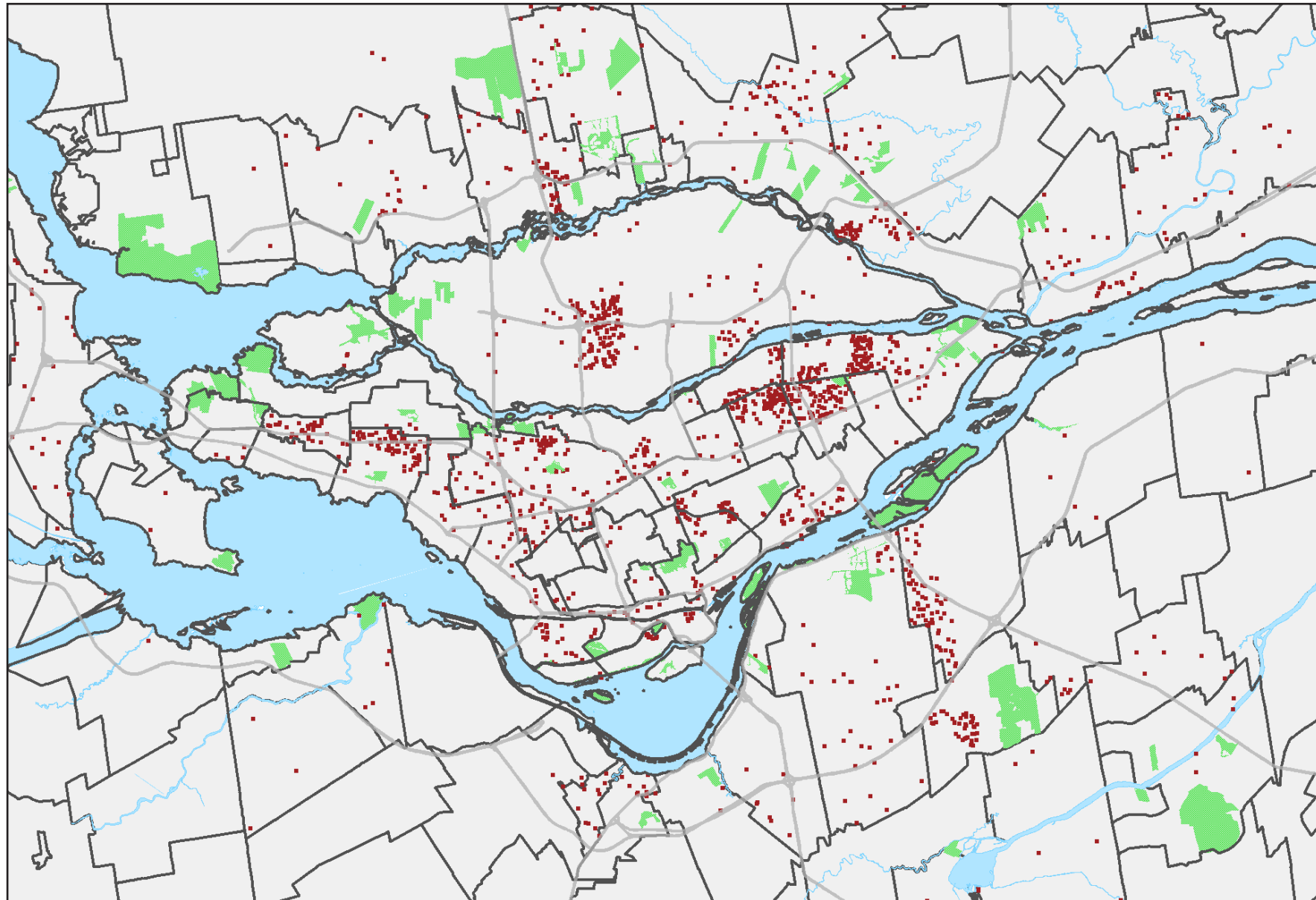

### Emploi total par territoire en 2016

	Emploi total	Part dans la RMR (%)
<b>RMR de Montréal</b>	<b>9 190</b>	<b>100,0</b>
Agglomération de Montréal	4 345	47,3
Ville de Montréal	3 535	38,5
Ahuntsic-Cartierville	135	1,5
Anjou	400	4,4
Côte-des-Neiges–Notre-Dame-de-Grâce	40	0,4
Lachine	70	0,8
LaSalle	140	1,5
Le Plateau–Mont-Royal	110	1,2
Le Sud-Ouest	110	1,2
L'Île-Bizard–Sainte-Geneviève	15	0,2
Mercier–Hochelaga–Maisonneuve	195	2,1
Montréal-Nord	240	2,6
Outremont	10	0,1
Pierrefonds–Roxboro	0	0,0
Rivière-des-Prairies–Pointe-aux-Trembles	760	8,3
Rosemont–La Petite-Patrie	185	2,0
Saint-Laurent	530	5,8
Saint-Léonard	415	4,5
Verdun	55	0,6
Ville-Marie	55	0,6
Villeray–Saint-Michel–Parc-Extension	70	0,8
Villes liées	810	8,8
Couronne Nord (excluant Laval)	2 185	23,8
Couronne Sud (excluant Longueuil)	970	10,6
Laval	830	9,0
Agglomération de Longueuil	860	9,4

Source : Statistique Canada, Recensement de 2016, produit personnalisé sur le lieu de travail

- 1 point = 5 emplois
- Limite d'arrondissements et de villes
- Grands axes routiers
- Espaces verts

# ACTIVITÉS DIVERSES DE FABRICATION (NON CLASSÉES AILLEURS)

## LOCALISATION DES EMPLOIS SUR LE TERRITOIRE, 2016

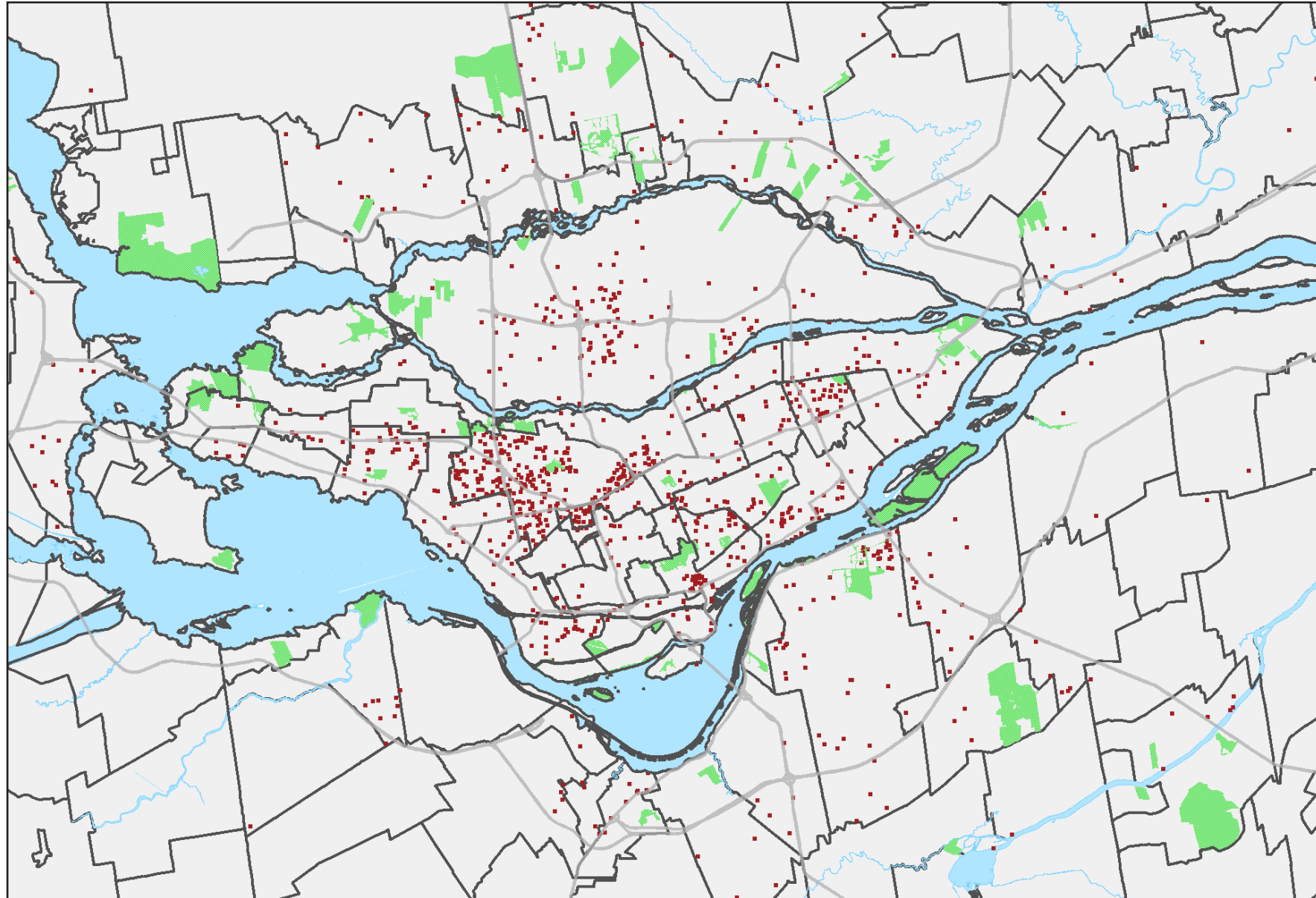

### Emploi total par territoire en 2016

	Emploi total	Part dans la RMR (%)
<b>RMR de Montréal</b>	<b>11 660</b>	<b>100,0</b>
Agglomération de Montréal	7 265	62,3
Ville de Montréal	6 035	51,8
Ahuntsic-Cartierville	285	2,4
Anjou	395	3,4
Côte-des-Neiges–Notre-Dame-de-Grâce	215	1,8
Lachine	205	1,8
LaSalle	250	2,1
Le Plateau-Mont-Royal	290	2,5
Le Sud-Ouest	200	1,7
L'Île-Bizard–Sainte-Geneviève	10	0,1
Mercier–Hochelaga-Maisonneuve	365	3,1
Montréal-Nord	145	1,2
Outremont	40	0,3
Pierrefonds-Roxboro	45	0,4
Rivière-des-Prairies–Pointe-aux-Trembles	280	2,4
Rosemont–La Petite-Patrie	220	1,9
Saint-Laurent	2 350	20,2
Saint-Léonard	135	1,2
Verdun	20	0,2
Ville-Marie	365	3,1
Villeray–Saint-Michel–Parc-Extension	220	1,9
Villes liées	1 230	10,5
Couronne Nord (excluant Laval)	1 325	11,4
Couronne Sud (excluant Longueuil)	1 070	9,2
Laval	1 090	9,3
Agglomération de Longueuil	910	7,8

Source : Statistique Canada, Recensement de 2016, produit personnalisé sur le lieu de travail

- 1 point = 10 emplois
- Limite d'arrondissements et de villes
- Grands axes routiers
- Espaces verts

## LOCALISATION DES EMPLOIS SUR LE TERRITOIRE, 2016

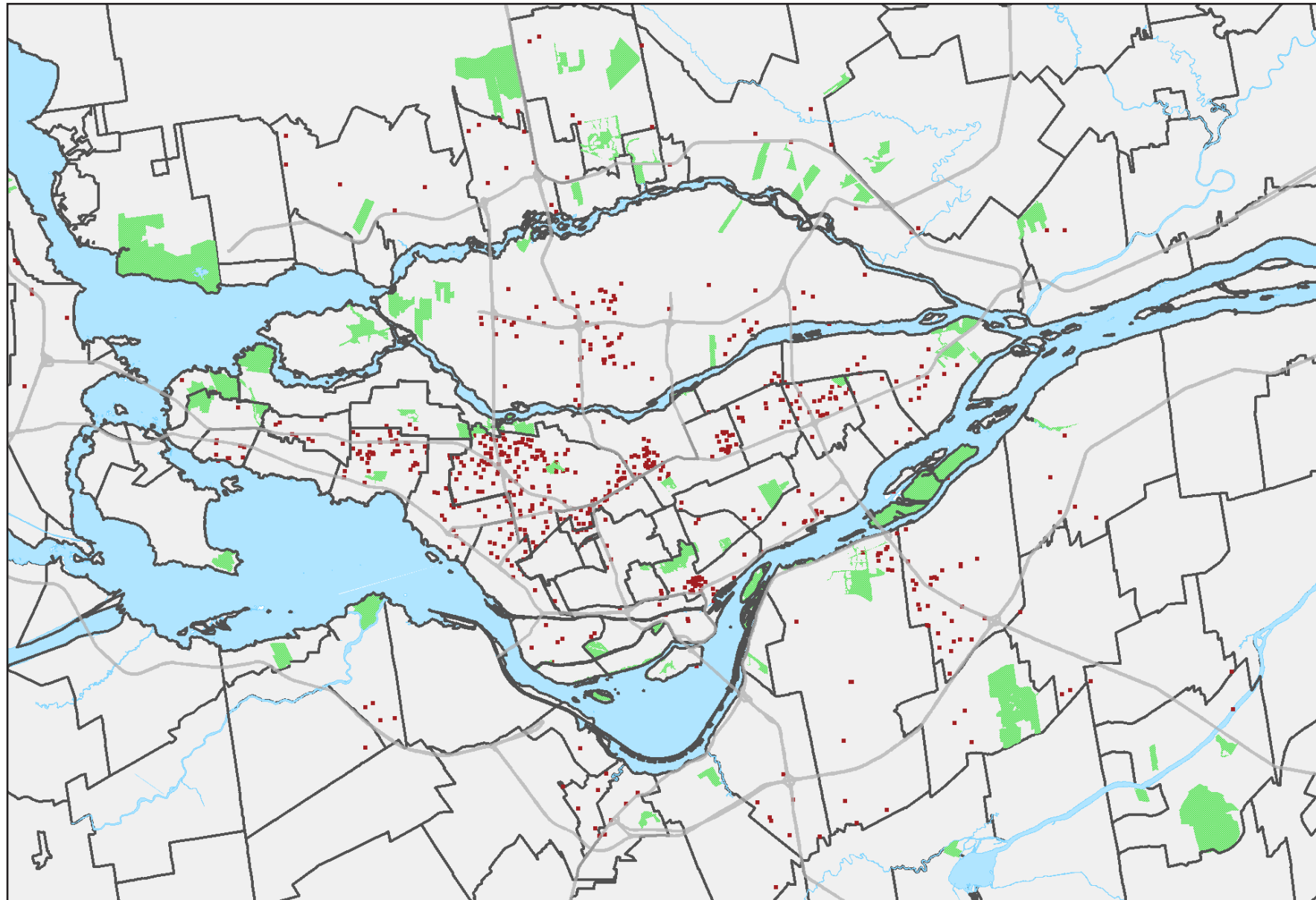

### Emploi total par territoire en 2016

	Emploi total	Part dans la RMR (%)
<b>RMR de Montréal</b>	<b>91 200</b>	<b>100,0</b>
Agglomération de Montréal	57 355	62,9
Ville de Montréal	44 185	48,4
Ahuntsic-Cartierville	3 760	4,1
Anjou	2 745	3,0
Côte-des-Neiges–Notre-Dame-de-Grâce	1 540	1,7
Lachine	2 290	2,5
LaSalle	1 135	1,2
Le Plateau-Mont-Royal	990	1,1
Le Sud-Ouest	1 545	1,7
L'Île-Bizard–Sainte-Geneviève	90	0,1
Mercier–Hochelaga-Maisonneuve	1 580	1,7
Montréal-Nord	1 225	1,3
Outremont	150	0,2
Pierrefonds-Roxboro	315	0,3
Rivière-des-Prairies–Pointe-aux-Trembles	2 190	2,4
Rosemont–La Petite-Patrie	1 045	1,1
Saint-Laurent	14 510	15,9
Saint-Léonard	1 865	2,0
Verdun	355	0,4
Ville-Marie	3 945	4,3
Villeray–Saint-Michel–Parc-Extension	2 910	3,2
Villes liées	13 170	14,4
Couronne Nord (excluant Laval)	7 915	8,7
Couronne Sud (excluant Longueuil)	7 715	8,5
Laval	9 250	10,1
Agglomération de Longueuil	8 965	9,8

Source : Statistique Canada, Recensement de 2016, produit personnalisé sur le lieu de travail

- 1 point = 100 emplois
- Limite d'arrondissements et de villes
- Grands axes routiers
- Espaces verts

# COMMERCE DE DÉTAIL

## LOCALISATION DES EMPLOIS SUR LE TERRITOIRE, 2016

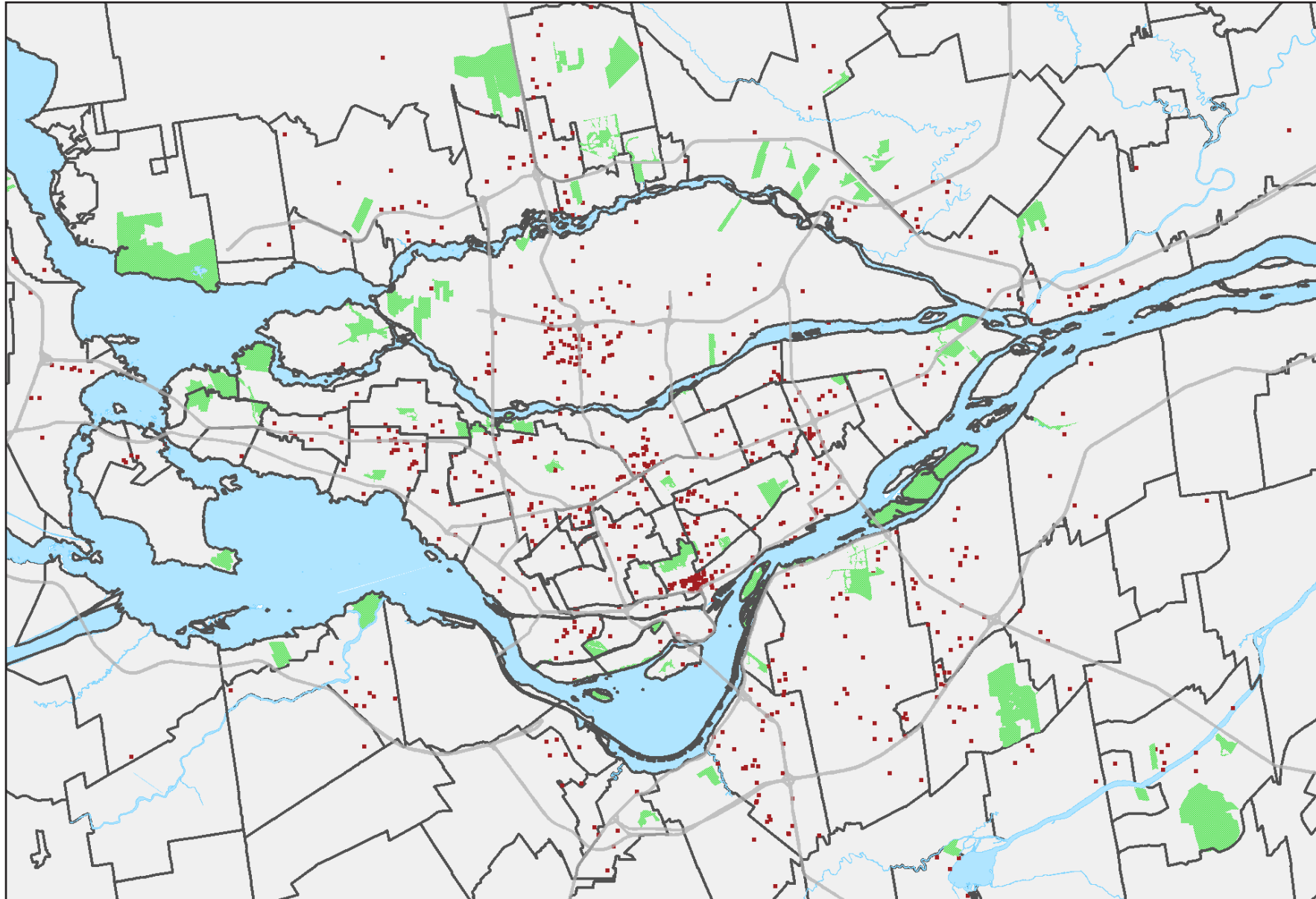

### Emploi total par territoire en 2016

	Emploi total	Part dans la RMR (%)
<b>RMR de Montréal</b>	<b>242 455</b>	<b>100,0</b>
Agglomération de Montréal	116 865	48,2
Ville de Montréal	97 570	40,2
Ahuntsic-Cartierville	7 920	3,3
Anjou	5 085	2,1
Côte-des-Neiges–Notre-Dame-de-Grâce	7 045	2,9
Lachine	1 800	0,7
LaSalle	4 405	1,8
Le Plateau–Mont-Royal	7 145	2,9
Le Sud-Ouest	3 250	1,3
L'Île-Bizard–Sainte-Geneviève	365	0,2
Mercier–Hochelaga–Maisonneuve	6 575	2,7
Montréal-Nord	3 735	1,5
Outremont	645	0,3
Pierrefonds-Roxboro	1 660	0,7
Rivière-des-Prairies–Pointe-aux-Trembles	3 660	1,5
Rosemont–La Petite-Patrie	6 175	2,5
Saint-Laurent	10 840	4,5
Saint-Léonard	5 655	2,3
Verdun	2 065	0,9
Ville-Marie	14 570	6,0
Villeray–Saint-Michel–Parc-Extension	4 975	2,1
Villes liées	19 295	8,0
Couronne Nord (excluant Laval)	39 835	16,4
Couronne Sud (excluant Longueuil)	29 370	12,1
Laval	26 485	10,9
Agglomération de Longueuil	29 900	12,3

Source : Statistique Canada, Recensement de 2016, produit personnalisé sur le lieu de travail

- 1 point = 200 emplois
- Limite d'arrondissements et de villes
- Grands axes routiers
- Espaces verts

## LOCALISATION DES EMPLOIS SUR LE TERRITOIRE, 2016

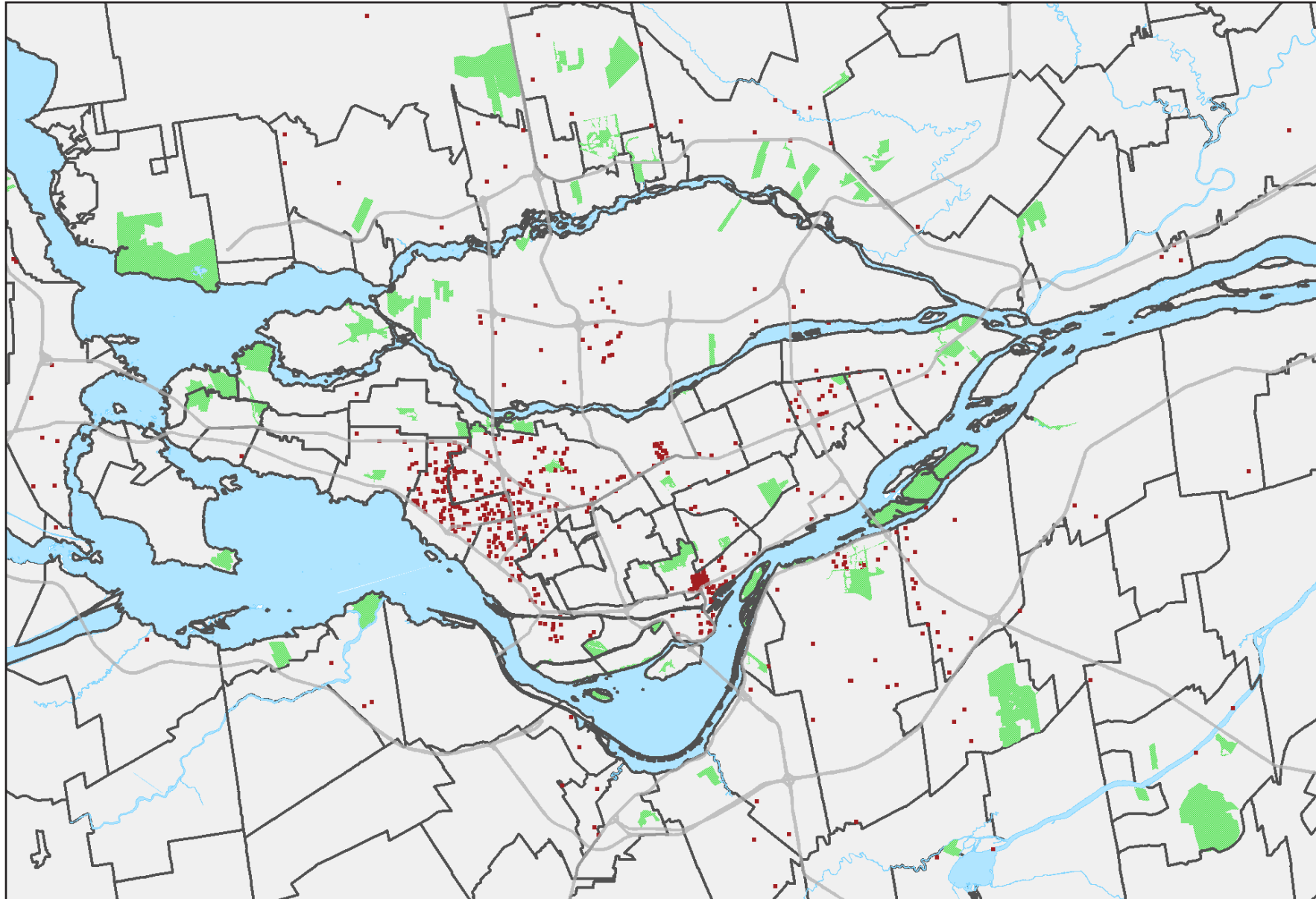

Emploi total par territoire en 2016

	Emploi total	Part dans la RMR (%)
<b>RMR de Montréal</b>	<b>86 325</b>	<b>100,0</b>
Agglomération de Montréal	58 120	67,3
Ville de Montréal	43 205	50,0
Ahuntsic-Cartierville	2 285	2,6
Anjou	2 040	2,4
Côte-des-Neiges–Notre-Dame-de-Grâce	765	0,9
Lachine	4 565	5,3
LaSalle	1 670	1,9
Le Plateau-Mont-Royal	830	1,0
Le Sud-Ouest	1 885	2,2
L'Île-Bizard–Sainte-Geneviève	30	0,0
Mercier–Hochelaga-Maisonneuve	1 420	1,6
Montréal-Nord	265	0,3
Outremont	20	0,0
Pierrefonds-Roxboro	320	0,4
Rivière-des-Prairies–Pointe-aux-Trembles	1 565	1,8
Rosemont–La Petite-Patrie	865	1,0
Saint-Laurent	12 240	14,2
Saint-Léonard	520	0,6
Verdun	195	0,2
Ville-Marie	10 440	12,1
Villeray–Saint-Michel–Parc-Extension	1 285	1,5
Villes liées	14 915	17,3
Couronne Nord (excluant Laval)	7 620	8,8
Couronne Sud (excluant Longueuil)	8 090	9,4
Laval	5 170	6,0
Agglomération de Longueuil	7 325	8,5

Source : Statistique Canada, Recensement de 2016, produit personnalisé sur le lieu de travail

- 1 point = 100 emplois
- Limite d'arrondissements et de villes
- Grands axes routiers
- Espaces verts

# INDUSTRIE DE L'INFORMATION ET INDUSTRIE CULTURELLE

## LOCALISATION DES EMPLOIS SUR LE TERRITOIRE, 2016

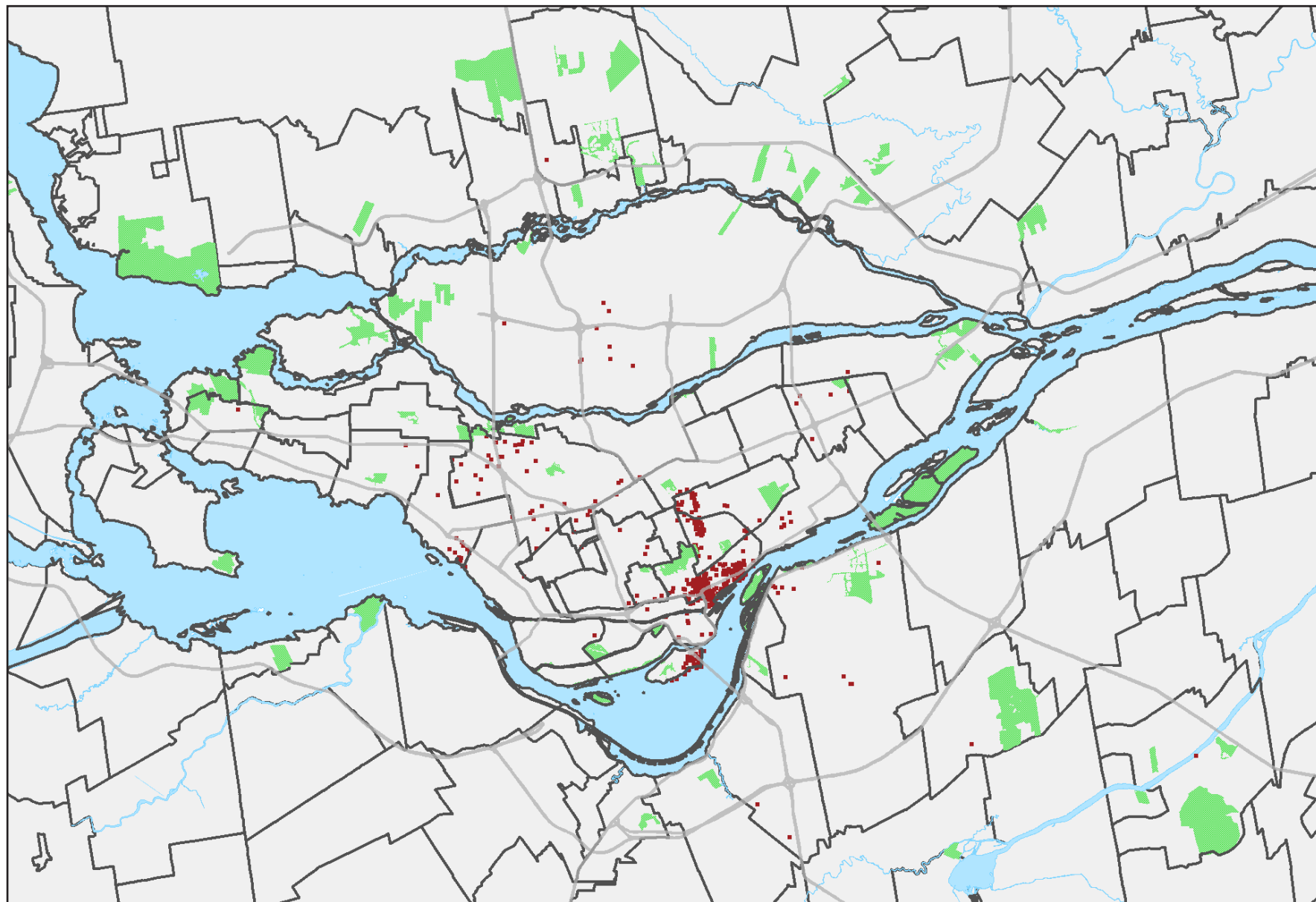

### Emploi total par territoire en 2016

	Emploi total	Part dans la RMR (%)
<b>RMR de Montréal</b>	<b>66 080</b>	<b>100,0</b>
Agglomération de Montréal	55 565	84,1
Ville de Montréal	51 770	78,3
Ahuntsic-Cartierville	670	1,0
Anjou	590	0,9
Côte-des-Neiges–Notre-Dame-de-Grâce	1 905	2,9
Lachine	295	0,4
LaSalle	400	0,6
Le Plateau–Mont-Royal	6 690	10,1
Le Sud-Ouest	1 660	2,5
L'Île-Bizard–Sainte-Geneviève	65	0,1
Mercier–Hochelaga–Maisonneuve	1 305	2,0
Montréal-Nord	150	0,2
Outremont	310	0,5
Pierrefonds-Roxboro	195	0,3
Rivière-des-Prairies–Pointe-aux-Trembles	395	0,6
Rosemont–La Petite-Patrie	3 720	5,6
Saint-Laurent	3 945	6,0
Saint-Léonard	410	0,6
Verdun	3 645	5,5
Ville-Marie	24 275	36,7
Villeray–Saint-Michel–Parc-Extension	1 145	1,7
Villes liées	3 795	5,7
Couronne Nord (excluant Laval)	2 385	3,6
Couronne Sud (excluant Longueuil)	2 330	3,5
Laval	2 430	3,7
Agglomération de Longueuil	3 370	5,1

Source : Statistique Canada, Recensement de 2016, produit personnalisé sur le lieu de travail

- 1 point = 100 emplois
- Limite d'arrondissements et de villes
- Grands axes routiers
- Espaces verts

## LOCALISATION DES EMPLOIS SUR LE TERRITOIRE, 2016

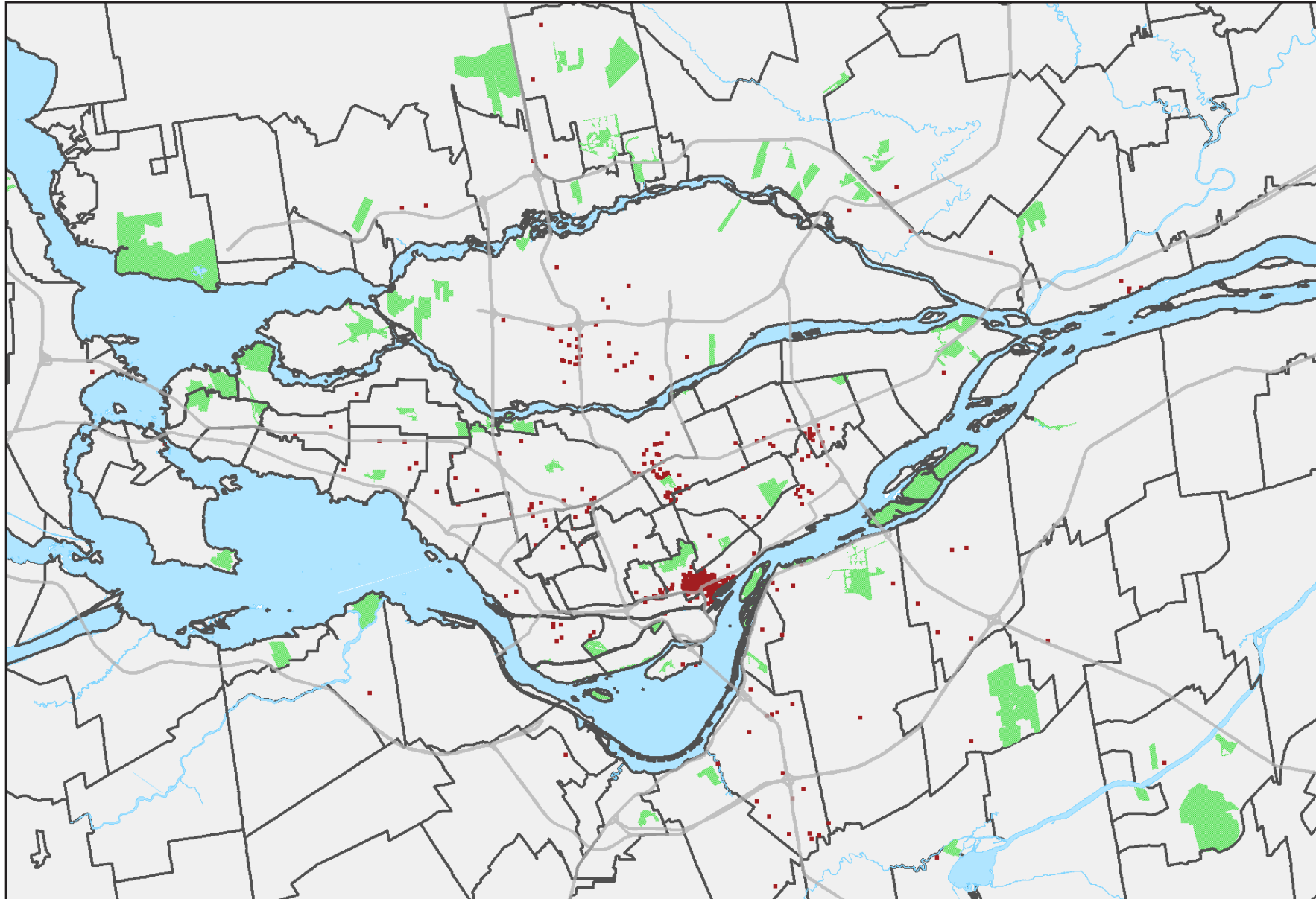

### Emploi total par territoire en 2016

	Emploi total	Part dans la RMR (%)
<b>RMR de Montréal</b>	<b>98 310</b>	<b>100,0</b>
Agglomération de Montréal	76 165	77,5
Ville de Montréal	71 105	72,3
Ahuntsic-Cartierville	2 500	2,5
Anjou	1 850	1,9
Côte-des-Neiges–Notre-Dame-de-Grâce	1 290	1,3
Lachine	625	0,6
LaSalle	1 045	1,1
Le Plateau-Mont-Royal	920	0,9
Le Sud-Ouest	620	0,6
L'Île-Bizard–Sainte-Geneviève	80	0,1
Mercier–Hochelaga-Maisonneuve	2 235	2,3
Montréal-Nord	345	0,4
Outremont	200	0,2
Pierrefonds-Roxboro	330	0,3
Rivière-des-Prairies–Pointe-aux-Trembles	530	0,5
Rosemont–La Petite-Patrie	1 025	1,0
Saint-Laurent	2 210	2,2
Saint-Léonard	1 425	1,4
Verdun	560	0,6
Ville-Marie	49 605	50,5
Villeray–Saint-Michel–Parc-Extension	3 710	3,8
Villes liées	5 060	5,1
Couronne Nord (excluant Laval)	5 750	5,8
Couronne Sud (excluant Longueuil)	4 845	4,9
Laval	5 875	6,0
Agglomération de Longueuil	5 675	5,8

Source : Statistique Canada, Recensement de 2016, produit personnalisé sur le lieu de travail

- 1 point = 100 emplois
- Limite d'arrondissements et de villes
- Grands axes routiers
- Espaces verts



# SERVICES IMMOBILIERS ET SERVICES DE LOCATION ET DE LOCATION DE BAIL

## LOCALISATION DES EMPLOIS SUR LE TERRITOIRE, 2016

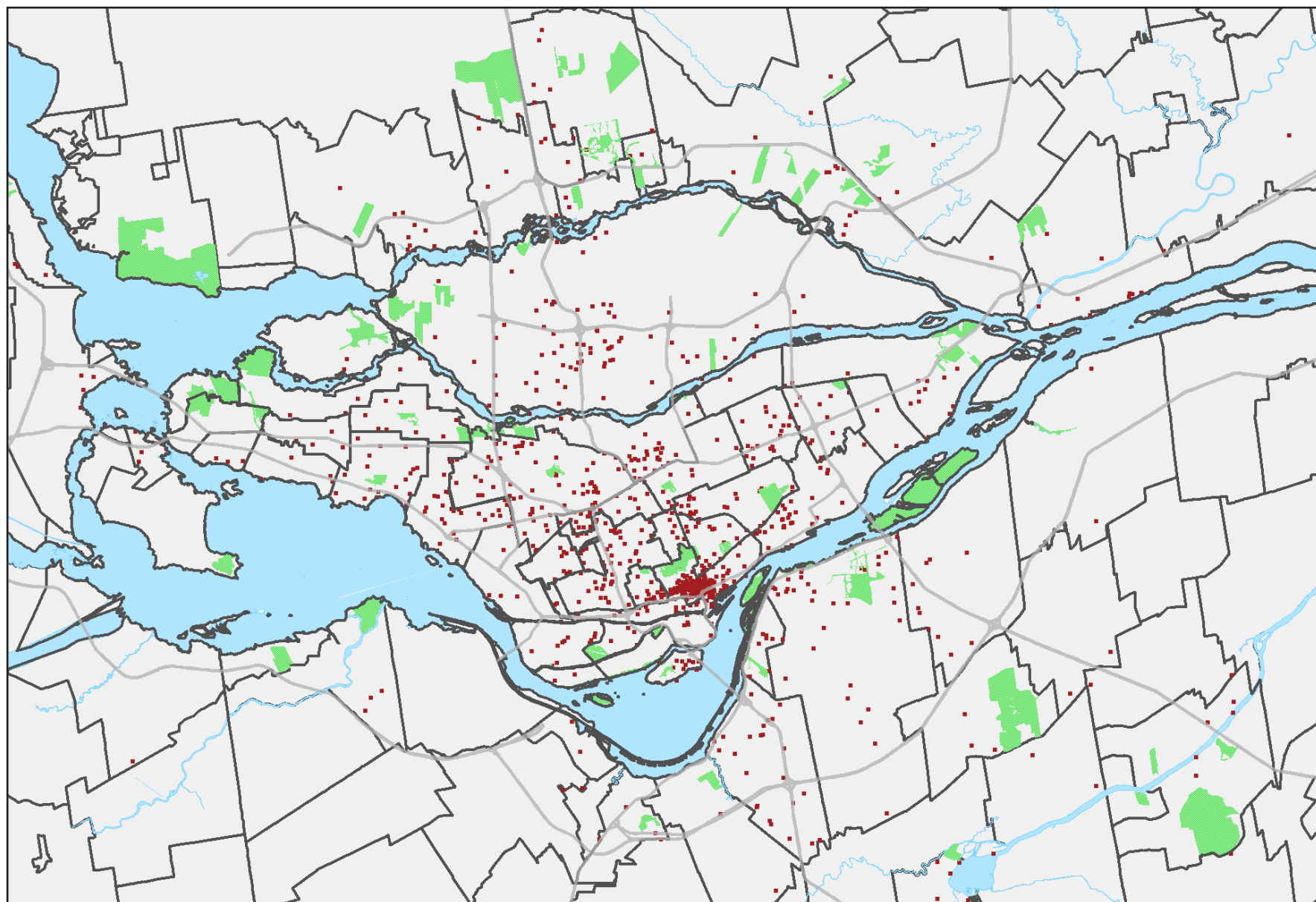

### Emploi total par territoire en 2016

	Emploi total	Part dans la RMR (%)
<b>RMR de Montréal</b>	<b>34 260</b>	<b>100,0</b>
Agglomération de Montréal	22 745	66,4
Ville de Montréal	18 780	54,8
Ahuntsic-Cartierville	1 090	3,2
Anjou	430	1,3
Côte-des-Neiges–Notre-Dame-de-Grâce	1 730	5,0
Lachine	220	0,6
LaSalle	525	1,5
Le Plateau-Mont-Royal	1 135	3,3
Le Sud-Ouest	775	2,3
L'Île-Bizard–Sainte-Geneviève	70	0,2
Mercier–Hochelaga-Maisonneuve	1 015	3,0
Montréal-Nord	265	0,8
Outremont	265	0,8
Pierrefonds-Roxboro	265	0,8
Rivière-des-Prairies–Pointe-aux-Trembles	530	1,5
Rosemont–La Petite-Patrie	1 050	3,1
Saint-Laurent	1 830	5,3
Saint-Léonard	715	2,1
Verdun	550	1,6
Ville-Marie	5 760	16,8
Villeray–Saint-Michel–Parc-Extension	560	1,6
Villes liées	3 965	11,6
Couronne Nord (excluant Laval)	3 245	9,5
Couronne Sud (excluant Longueuil)	2 655	7,7
Laval	2 725	8,0
Agglomération de Longueuil	2 890	8,4

Source : Statistique Canada, Recensement de 2016, produit personnalisé sur le lieu de travail

- 1 point = 25 emplois
- Limite d'arrondissements et de villes
- Grands axes routiers
- Espaces verts

# SERVICES PROFESSIONNELS, SCIENTIFIQUES ET TECHNIQUES

## LOCALISATION DES EMPLOIS SUR LE TERRITOIRE, 2016

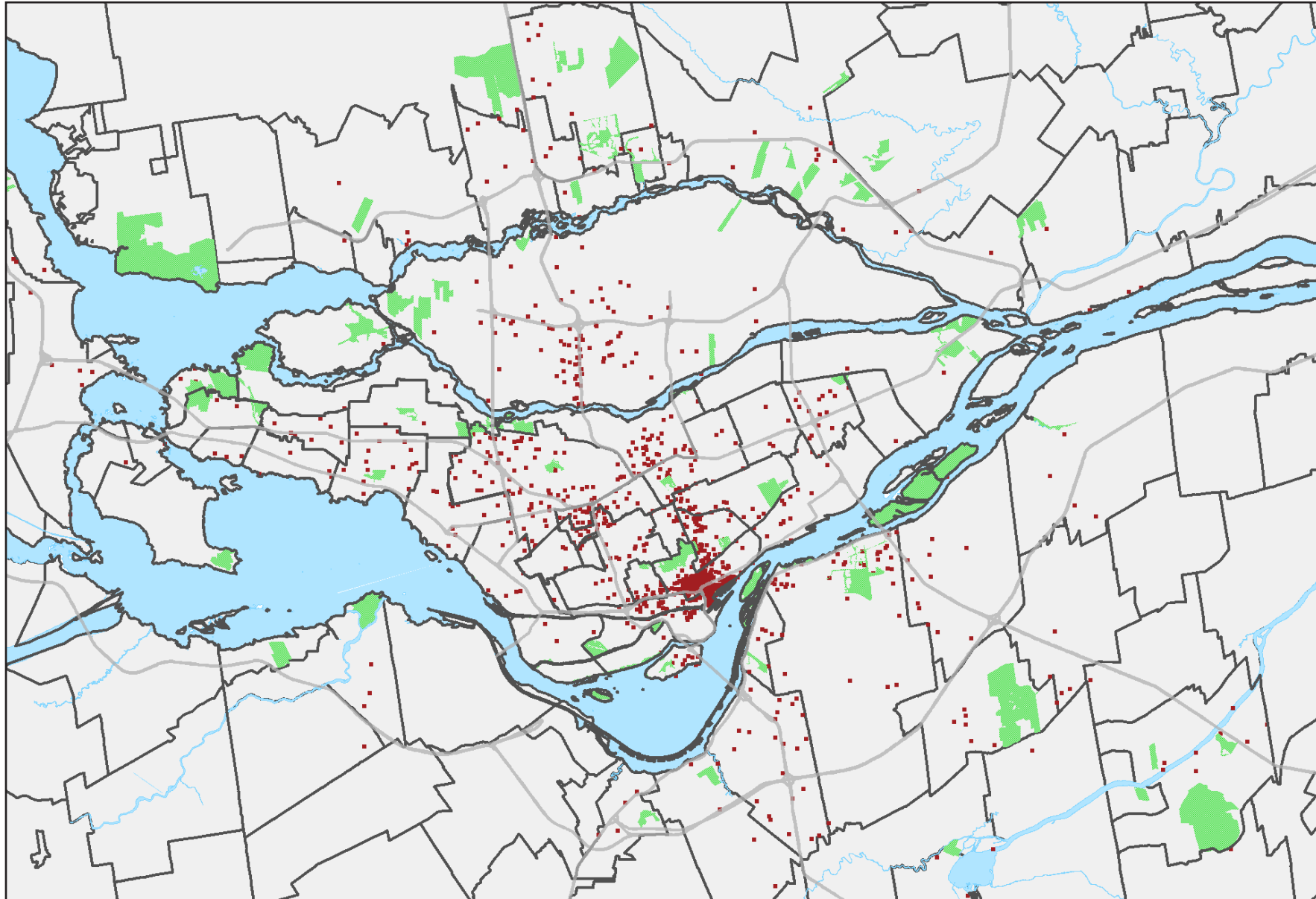

### Emploi total par territoire en 2016

	Emploi total	Part dans la RMR (%)
<b>RMR de Montréal</b>	<b>173 130</b>	<b>100,0</b>
Agglomération de Montréal	124 400	71,9
Ville de Montréal	110 600	63,9
Ahuntsic-Cartierville	5 260	3,0
Anjou	2 025	1,2
Côte-des-Neiges–Notre-Dame-de-Grâce	6 450	3,7
Lachine	1 355	0,8
LaSalle	1 095	0,6
Le Plateau-Mont-Royal	8 465	4,9
Le Sud-Ouest	5 225	3,0
L'Île-Bizard–Sainte-Geneviève	285	0,2
Mercier–Hochelaga-Maisonneuve	2 575	1,5
Montréal-Nord	585	0,3
Outremont	1 100	0,6
Pierrefonds-Roxboro	935	0,5
Rivière-des-Prairies–Pointe-aux-Trembles	1 025	0,6
Rosemont–La Petite-Patrie	4 680	2,7
Saint-Laurent	8 655	5,0
Saint-Léonard	1 240	0,7
Verdun	2 025	1,2
Ville-Marie	53 405	30,8
Villeray–Saint-Michel–Parc-Extension	4 215	2,4
Villes liées	13 800	8,0
Couronne Nord (excluant Laval)	12 585	7,3
Couronne Sud (excluant Longueuil)	10 910	6,3
Laval	11 990	6,9
Agglomération de Longueuil	13 245	7,7

Source : Statistique Canada, Recensement de 2016, produit personnalisé sur le lieu de travail

- 1 point = 100 emplois
- Limite d'arrondissements et de villes
- Grands axes routiers
- Espaces verts

# GESTION DE SOCIÉTÉS ET D'ENTREPRISES

## LOCALISATION DES EMPLOIS SUR LE TERRITOIRE, 2016

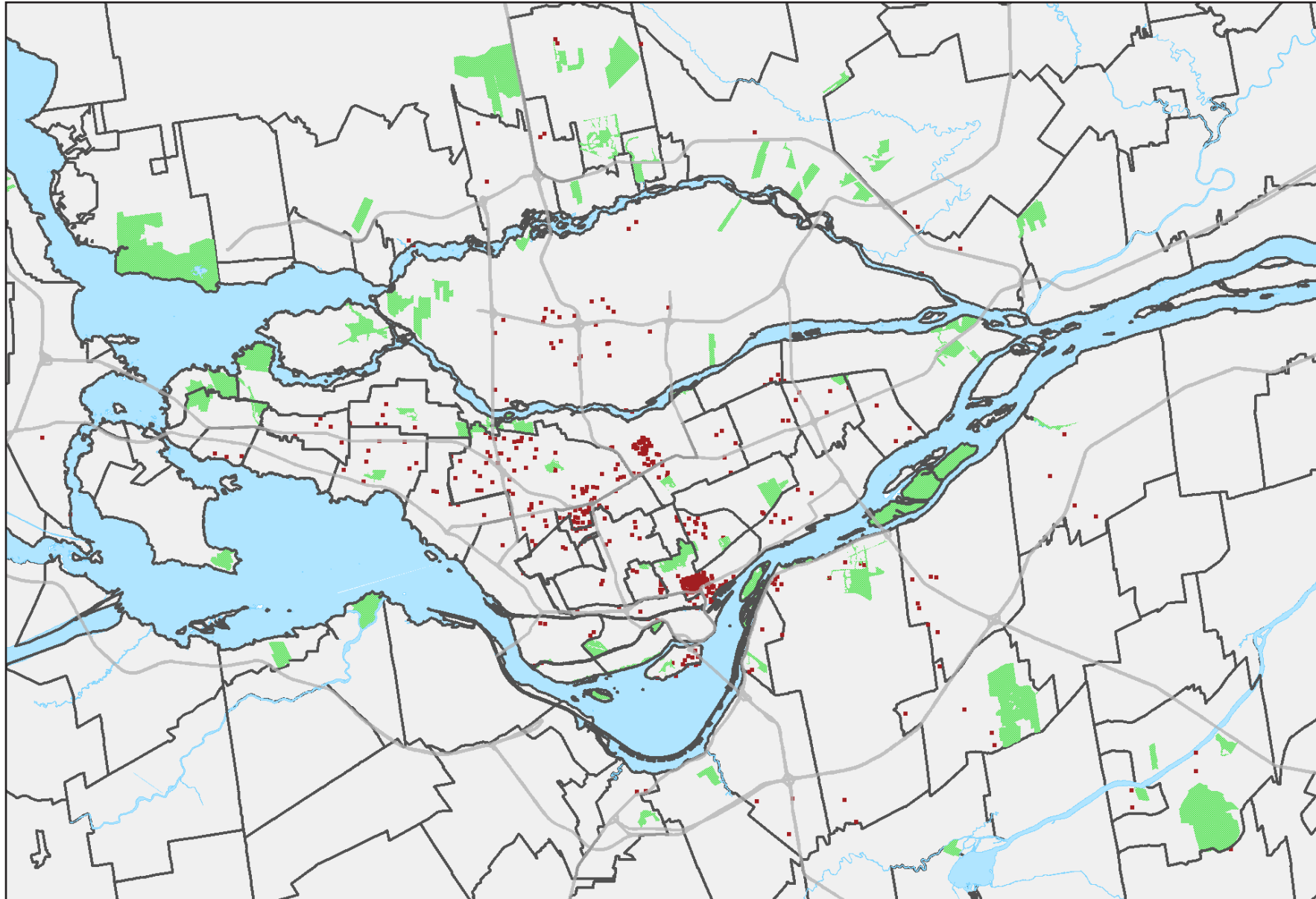

### Emploi total par territoire en 2016

	Emploi total	Part dans la RMR (%)
<b>RMR de Montréal</b>	<b>2 490</b>	<b>100,0</b>
Agglomération de Montréal	1 985	79,7
Ville de Montréal	1 625	65,3
Ahuntsic-Cartierville	200	8,0
Anjou	25	1,0
Côte-des-Neiges–Notre-Dame-de-Grâce	70	2,8
Lachine	10	0,4
LaSalle	30	1,2
Le Plateau-Mont-Royal	70	2,8
Le Sud-Ouest	35	1,4
L'Île-Bizard–Sainte-Geneviève	0	0,0
Mercier–Hochelaga-Maisonneuve	35	1,4
Montréal-Nord	30	1,2
Outremont	10	0,4
Pierrefonds-Roxboro	0	0,0
Rivière-des-Prairies–Pointe-aux-Trembles	0	0,0
Rosemont–La Petite-Patrie	10	0,4
Saint-Laurent	325	13,1
Saint-Léonard	10	0,4
Verdun	65	2,6
Ville-Marie	660	26,5
Villeray–Saint-Michel–Parc-Extension	40	1,6
Villes liées	360	14,5
Couronne Nord (excluant Laval)	70	2,8
Couronne Sud (excluant Longueuil)	125	5,0
Laval	150	6,0
Agglomération de Longueuil	160	6,4

Source : Statistique Canada, Recensement de 2016, produit personnalisé sur le lieu de travail

- 1 point = 5 emplois
- Limite d'arrondissements et de villes
- Grands axes routiers
- Espaces verts

# SERVICES ADMINISTRATIFS, SERVICES DE SOUTIEN, SERVICES DE GESTION DES DÉCHETS, ET SERVICES D'ASSAINISSEMENT

## LOCALISATION DES EMPLOIS SUR LE TERRITOIRE, 2016

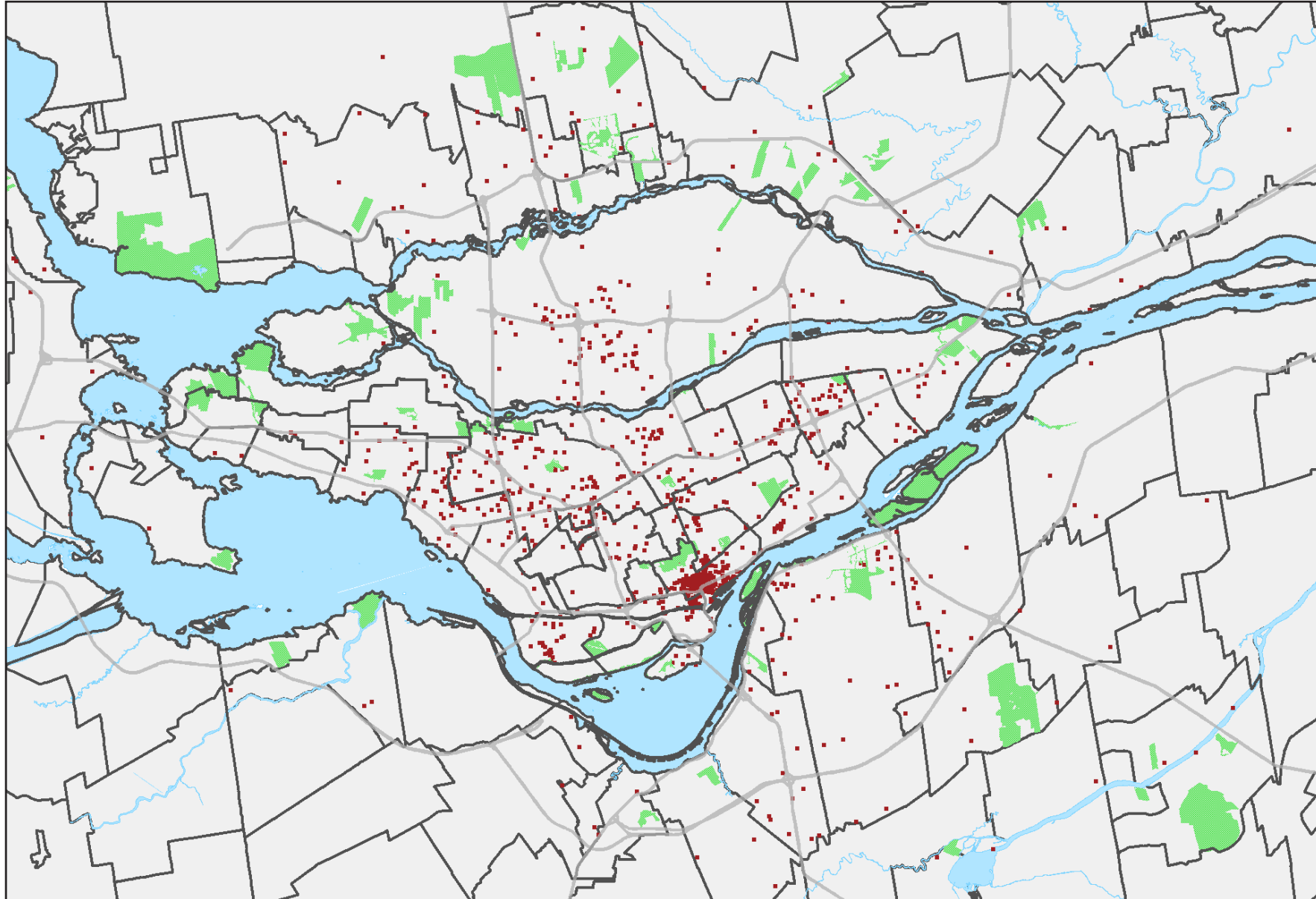

### Emploi total par territoire en 2016

	Emploi total	Part dans la RMR (%)
<b>RMR de Montréal</b>	<b>71 615</b>	<b>100,0</b>
Agglomération de Montréal	48 915	68,3
Ville de Montréal	42 565	59,4
Ahuntsic-Cartierville	1 820	2,5
Anjou	1 940	2,7
Côte-des-Neiges-Notre-Dame-de-Grâce	2 400	3,4
Lachine	830	1,2
LaSalle	1 745	2,4
Le Plateau-Mont-Royal	2 640	3,7
Le Sud-Ouest	2 770	3,9
L'Île-Bizard-Sainte-Geneviève	135	0,2
Mercier-Hochelaga-Maisonneuve	2 160	3,0
Montréal-Nord	395	0,6
Outremont	255	0,4
Pierrefonds-Roxboro	415	0,6
Rivière-des-Prairies-Pointe-aux-Trembles	1 185	1,7
Rosemont-La Petite-Patrie	1 325	1,9
Saint-Laurent	4 635	6,5
Saint-Léonard	1 415	2,0
Verdun	455	0,6
Ville-Marie	14 110	19,7
Villeray-Saint-Michel-Parc-Extension	1 935	2,7
Villes liées	6 350	8,9
Couronne Nord (excluant Laval)	6 485	9,1
Couronne Sud (excluant Longueuil)	5 030	7,0
Laval	6 030	8,4
Agglomération de Longueuil	5 155	7,2

Source : Statistique Canada, Recensement de 2016, produit personnalisé sur le lieu de travail

- 1 point = 50 emplois
- Limite d'arrondissements et de villes
- Grands axes routiers
- Espaces verts

## LOCALISATION DES EMPLOIS SUR LE TERRITOIRE, 2016

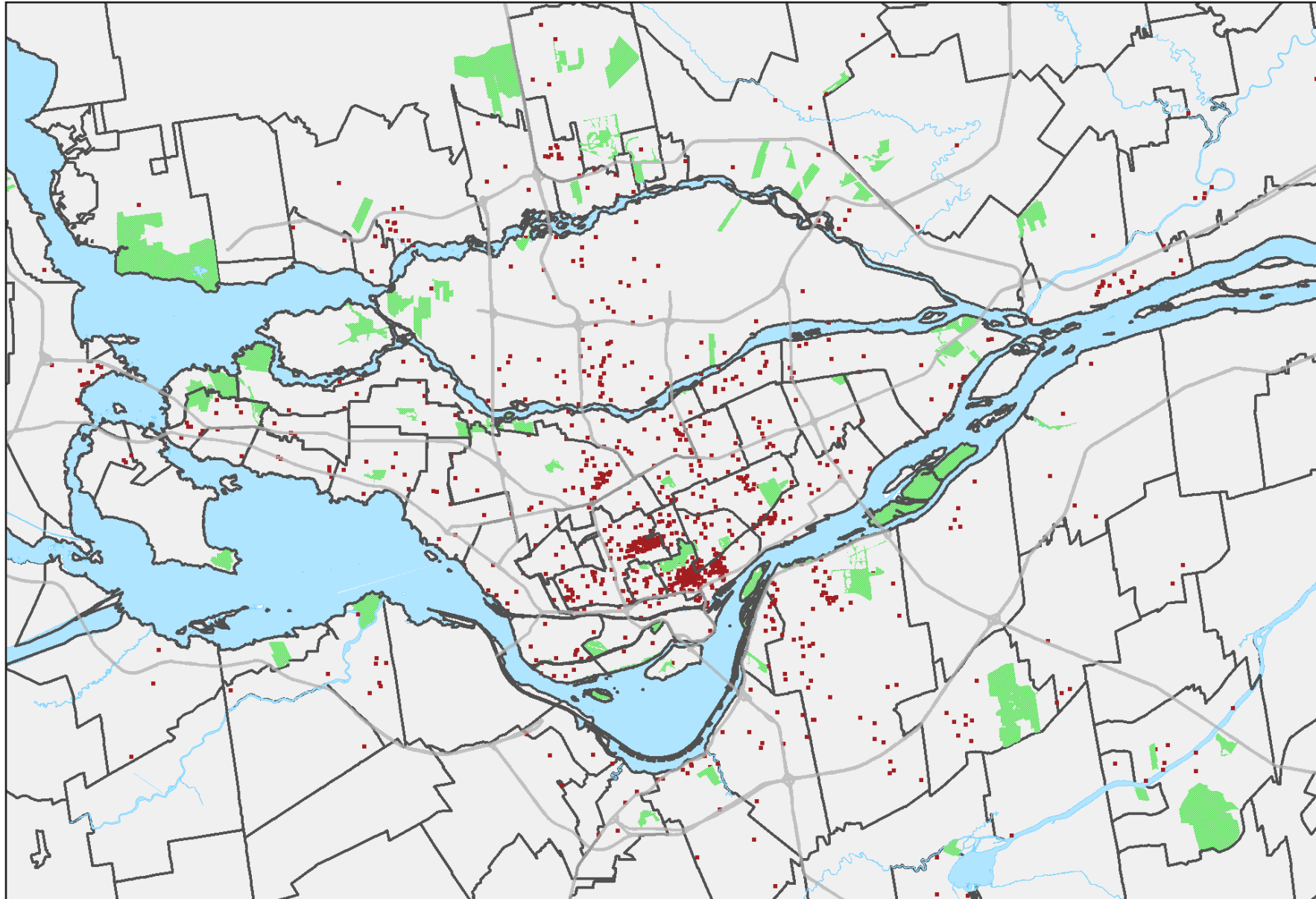

Emploi total par territoire en 2016

	Emploi total	Part dans la RMR (%)
<b>RMR de Montréal</b>	<b>152 220</b>	<b>100,0</b>
Agglomération de Montréal	94 260	61,9
Ville de Montréal	85 005	55,8
Ahuntsic-Cartierville	4 735	3,1
Anjou	800	0,5
Côte-des-Neiges–Notre-Dame-de-Grâce	16 270	10,7
Lachine	1 265	0,8
LaSalle	2 330	1,5
Le Plateau–Mont-Royal	4 475	2,9
Le Sud-Ouest	2 660	1,7
L'Île-Bizard–Sainte-Geneviève	425	0,3
Mercier–Hochelaga–Maisonneuve	3 840	2,5
Montréal-Nord	2 025	1,3
Outremont	2 190	1,4
Pierrefonds–Roxboro	1 545	1,0
Rivière-des-Prairies–Pointe-aux-Trembles	3 280	2,2
Rosemont–La Petite-Patrie	6 030	4,0
Saint-Laurent	5 480	3,6
Saint-Léonard	1 530	1,0
Verdun	1 410	0,9
Ville-Marie	20 625	13,5
Villeray–Saint-Michel–Parc-Extension	4 090	2,7
Villes liées	9 255	6,1
Couronne Nord (excluant Laval)	19 090	12,5
Couronne Sud (excluant Longueuil)	15 235	10,0
Laval	10 730	7,0
Agglomération de Longueuil	12 905	8,5

Source : Statistique Canada, Recensement de 2016, produit personnalisé sur le lieu de travail

- 1 point = 100 emplois
- Limite d'arrondissements et de villes
- Grands axes routiers
- Espaces verts

# SOINS DE SANTÉ ET ASSISTANCE SOCIALE

## LOCALISATION DES EMPLOIS SUR LE TERRITOIRE, 2016

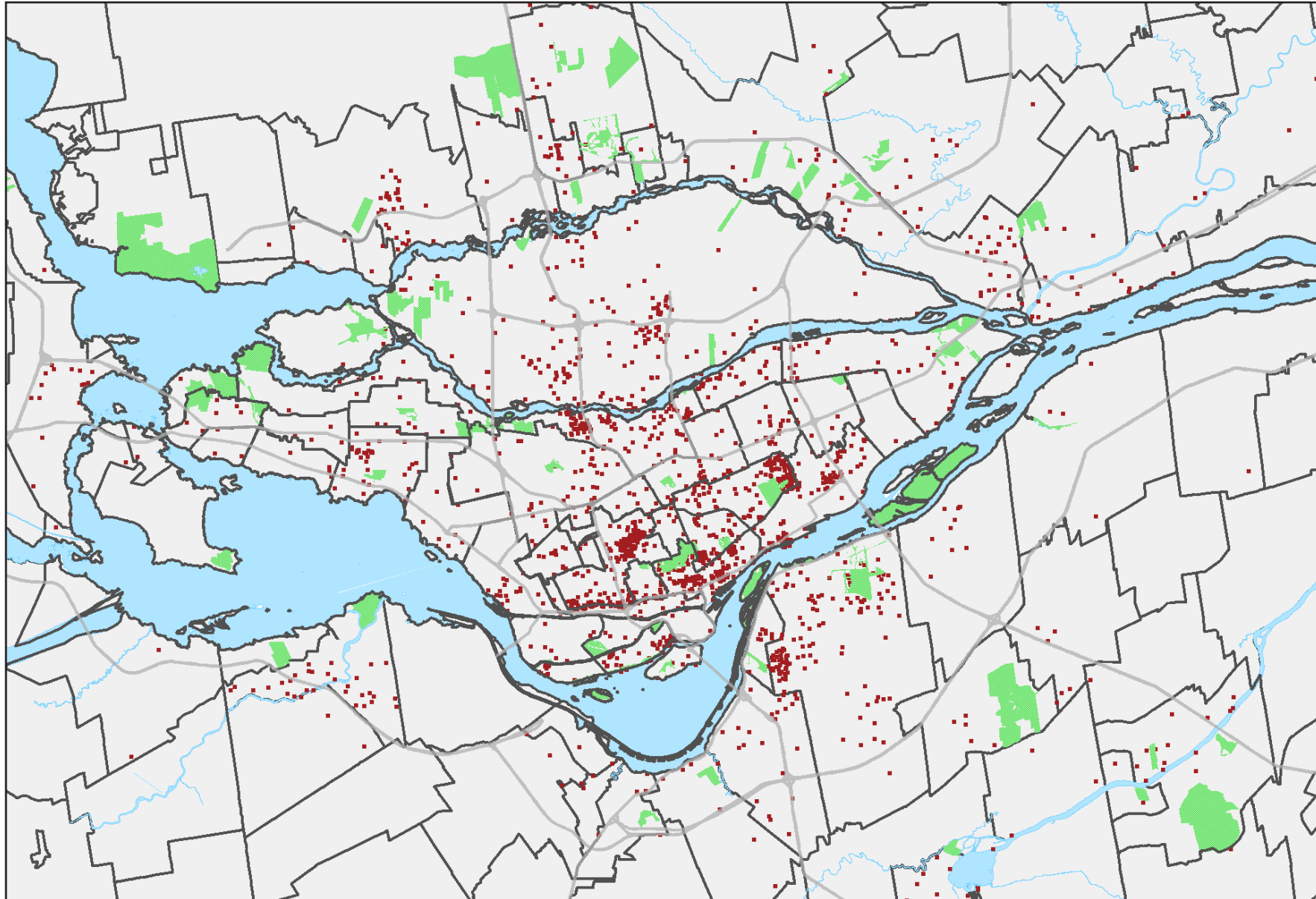

### Emploi total par territoire en 2016

	Emploi total	Part dans la RMR (%)
<b>RMR de Montréal</b>	<b>248 670</b>	<b>100,0</b>
Agglomération de Montréal	148 900	59,9
Ville de Montréal	133 895	53,8
Ahuntsic-Cartierville	12 675	5,1
Anjou	1 215	0,5
Côte-des-Neiges–Notre-Dame-de-Grâce	24 295	9,8
Lachine	2 415	1,0
LaSalle	2 905	1,2
Le Plateau–Mont-Royal	8 735	3,5
Le Sud-Ouest	2 885	1,2
L'Île-Bizard–Sainte-Geneviève	645	0,3
Mercier–Hochelaga–Maisonneuve	10 945	4,4
Montréal-Nord	3 690	1,5
Outremont	1 080	0,4
Pierrefonds–Roxboro	1 795	0,7
Rivière-des-Prairies–Pointe-aux-Trembles	4 985	2,0
Rosemont–La Petite-Patrie	16 375	6,6
Saint-Laurent	4 715	1,9
Saint-Léonard	2 985	1,2
Verdun	6 160	2,5
Ville-Marie	19 545	7,9
Villeray–Saint-Michel–Parc-Extension	5 850	2,4
Villes liées	15 005	6,0
Couronne Nord (excluant Laval)	31 775	12,8
Couronne Sud (excluant Longueuil)	23 895	9,6
Laval	20 075	8,1
Agglomération de Longueuil	24 025	9,7

Source : Statistique Canada, Recensement de 2016, produit personnalisé sur le lieu de travail

- 1 point = 100 emplois
- Limite d'arrondissements et de villes
- Grands axes routiers
- Espaces verts

## LOCALISATION DES EMPLOIS SUR LE TERRITOIRE, 2016

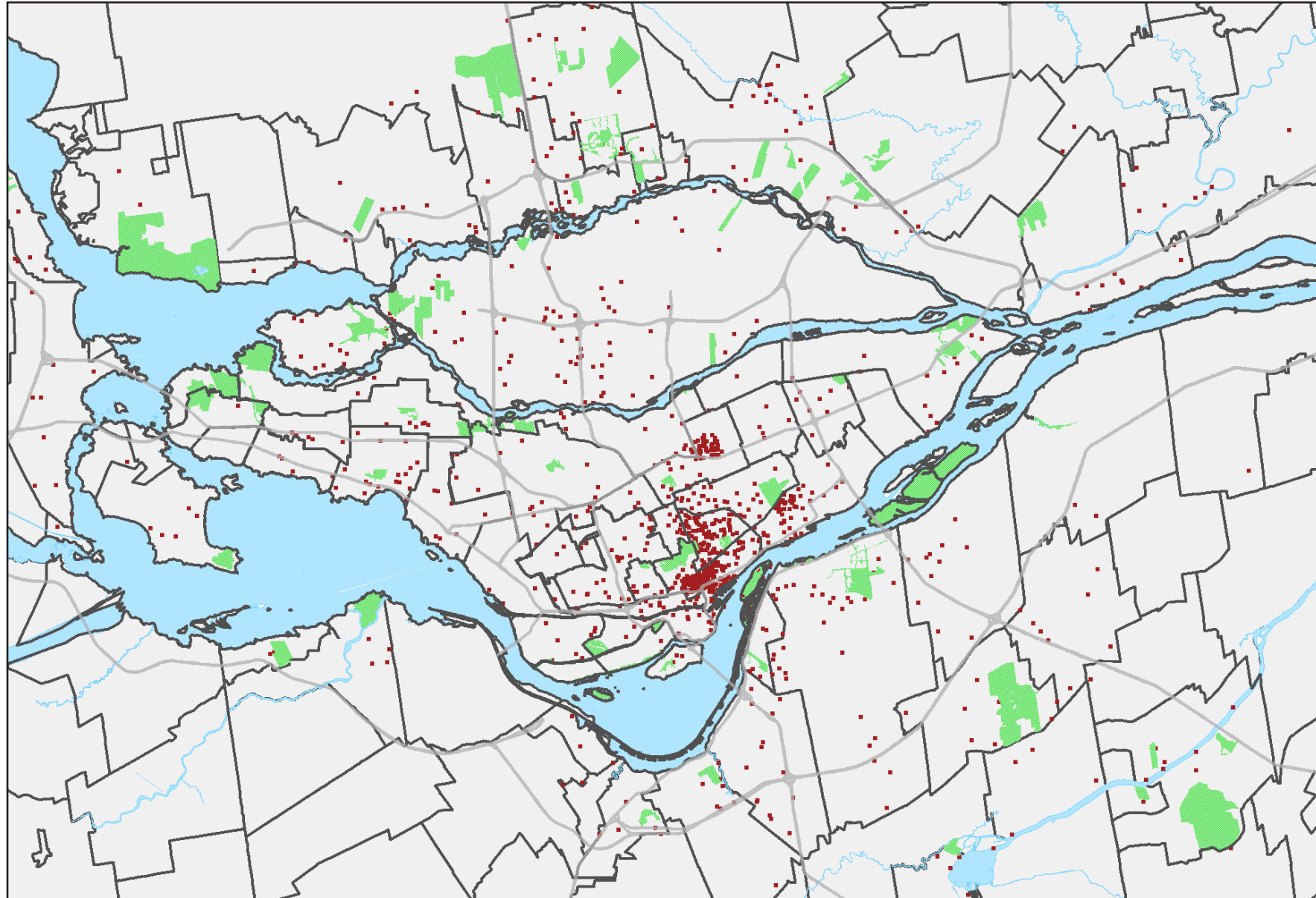

### Emploi total par territoire en 2016

	Emploi total	Part dans la RMR (%)
<b>RMR de Montréal</b>	<b>38 630</b>	<b>100,0</b>
Agglomération de Montréal	25 685	66,5
Ville de Montréal	23 450	60,7
Ahuntsic-Cartierville	640	1,7
Anjou	270	0,7
Côte-des-Neiges–Notre-Dame-de-Grâce	1 210	3,1
Lachine	170	0,4
LaSalle	390	1,0
Le Plateau–Mont-Royal	2 870	7,4
Le Sud-Ouest	1 010	2,6
L'Île-Bizard–Sainte-Geneviève	380	1,0
Mercier–Hochelaga–Maisonneuve	1 650	4,3
Montréal-Nord	115	0,3
Outremont	360	0,9
Pierrefonds-Roxboro	130	0,3
Rivière-des-Prairies–Pointe-aux-Trembles	505	1,3
Rosemont–La Petite-Patrie	1 230	3,2
Saint-Laurent	475	1,2
Saint-Léonard	275	0,7
Verdun	270	0,7
Ville-Marie	9 570	24,8
Villeray–Saint-Michel–Parc-Extension	1 930	5,0
Villes liées	2 235	5,8
Couronne Nord (excluant Laval)	4 395	11,4
Couronne Sud (excluant Longueuil)	3 615	9,4
Laval	2 235	5,8
Agglomération de Longueuil	2 700	7,0

Source : Statistique Canada, Recensement de 2016, produit personnalisé sur le lieu de travail

- 1 point = 25 emplois
- Limite d'arrondissements et de villes
- Grands axes routiers
- Espaces verts

# SERVICES D'HÉBERGEMENT ET DE RESTAURATION

## LOCALISATION DES EMPLOIS SUR LE TERRITOIRE, 2016

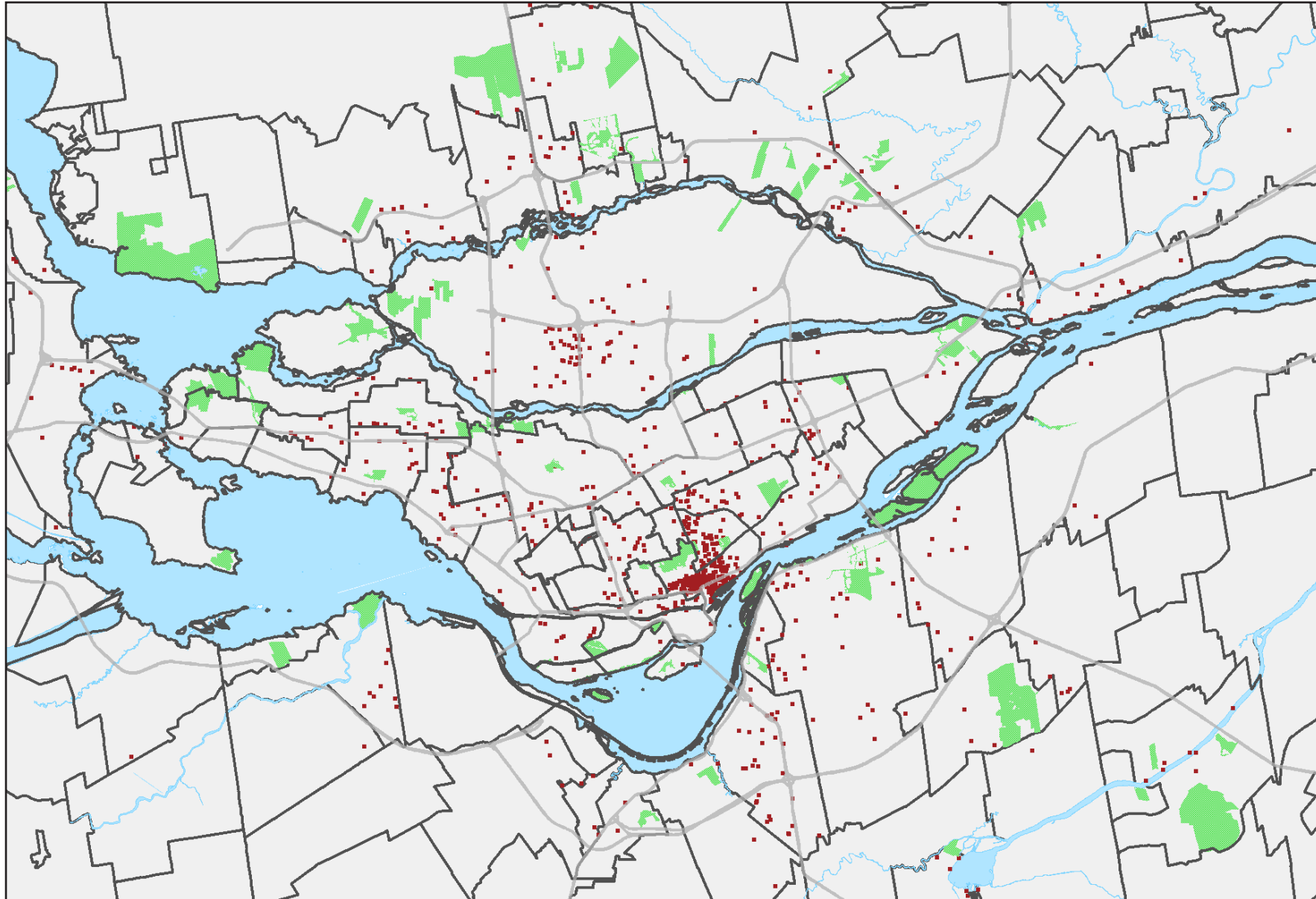

### Emploi total par territoire en 2016

	Emploi total	Part dans la RMR (%)
<b>RMR de Montréal</b>	<b>126 405</b>	<b>100,0</b>
Agglomération de Montréal	73 475	58,1
Ville de Montréal	64 675	51,2
Ahuntsic-Cartierville	2 490	2,0
Anjou	1 325	1,0
Côte-des-Neiges–Notre-Dame-de-Grâce	4 410	3,5
Lachine	955	0,8
LaSalle	1 800	1,4
Le Plateau–Mont-Royal	7 645	6,0
Le Sud-Ouest	2 710	2,1
L'Île-Bizard–Sainte-Geneviève	205	0,2
Mercier–Hochelaga–Maisonneuve	3 000	2,4
Montréal-Nord	1 090	0,9
Outremont	595	0,5
Pierrefonds-Roxboro	705	0,6
Rivière-des-Prairies–Pointe-aux-Trembles	1 360	1,1
Rosemont–La Petite-Patrie	3 720	2,9
Saint-Laurent	3 005	2,4
Saint-Léonard	1 765	1,4
Verdun	1 305	1,0
Ville-Marie	23 870	18,9
Villeray–Saint-Michel–Parc-Extension	2 720	2,2
Villes liées	8 800	7,0
Couronne Nord (excluant Laval)	17 445	13,8
Couronne Sud (excluant Longueuil)	13 815	10,9
Laval	10 160	8,0
Agglomération de Longueuil	11 510	9,1

Source : Statistique Canada, Recensement de 2016, produit personnalisé sur le lieu de travail

- 1 point = 100 emplois
- Limite d'arrondissements et de villes
- Grands axes routiers
- Espaces verts



# AUTRES SERVICES SAUF LES ADMINISTRATIONS PUBLIQUES

## LOCALISATION DES EMPLOIS SUR LE TERRITOIRE, 2016

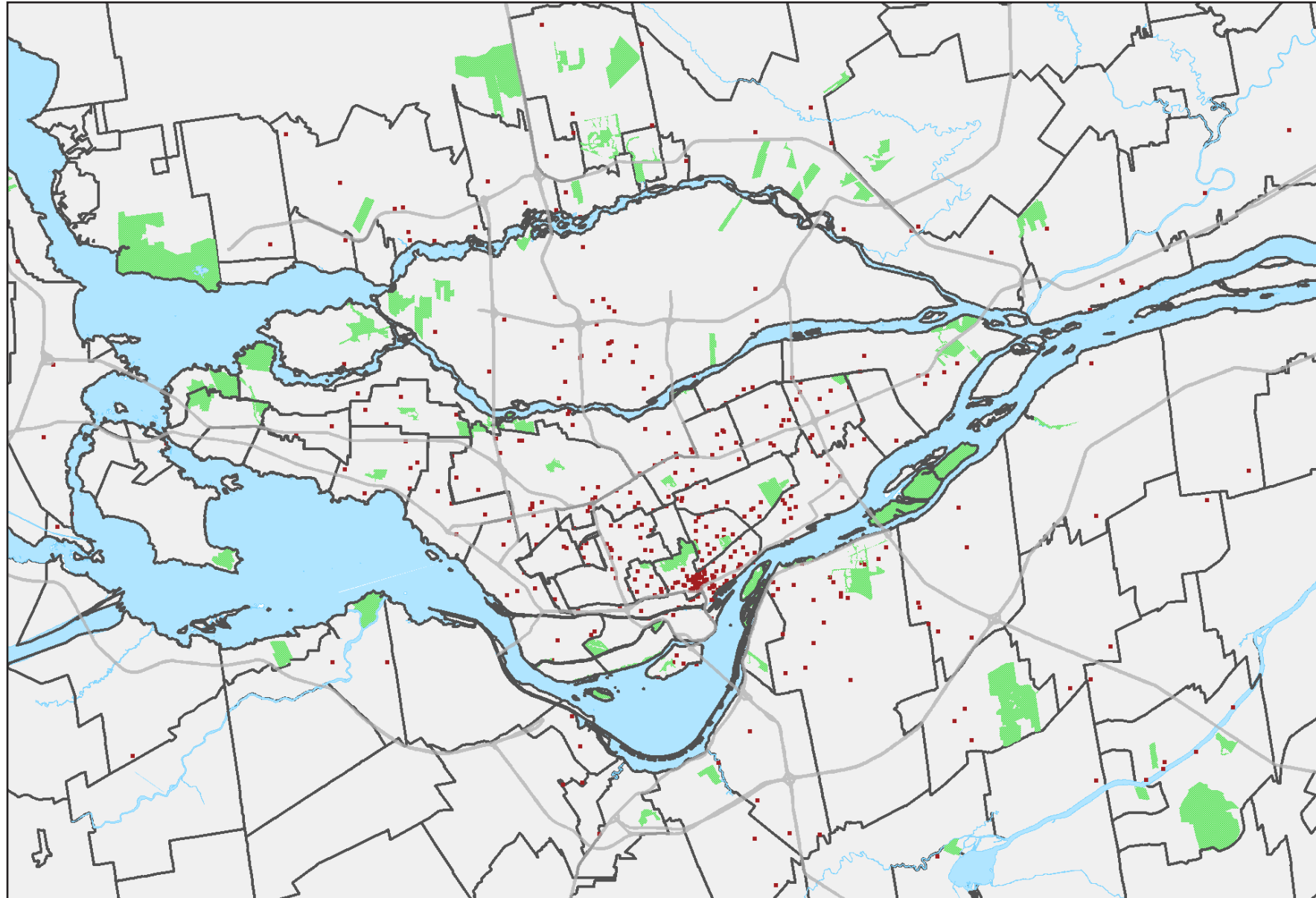

### Emploi total par territoire en 2016

	Emploi total	Part dans la RMR (%)
<b>RMR de Montréal</b>	<b>84 035</b>	<b>100,0</b>
Agglomération de Montréal	50 175	59,7
Ville de Montréal	43 700	52,0
Ahuntsic-Cartierville	2 870	3,4
Anjou	1 300	1,5
Côte-des-Neiges–Notre-Dame-de-Grâce	3 755	4,5
Lachine	1 075	1,3
LaSalle	1 040	1,2
Le Plateau-Mont-Royal	3 640	4,3
Le Sud-Ouest	1 625	1,9
L'Île-Bizard–Sainte-Geneviève	225	0,3
Mercier–Hochelaga-Maisonneuve	3 170	3,8
Montréal-Nord	1 200	1,4
Outremont	555	0,7
Pierrefonds-Roxboro	630	0,7
Rivière-des-Prairies–Pointe-aux-Trembles	1 695	2,0
Rosemont–La Petite-Patrie	2 885	3,4
Saint-Laurent	2 510	3,0
Saint-Léonard	1 710	2,0
Verdun	1 190	1,4
Ville-Marie	9 535	11,3
Villeray–Saint-Michel–Parc-Extension	3 090	3,7
Villes liées	6 475	7,7
Couronne Nord (excluant Laval)	11 055	13,2
Couronne Sud (excluant Longueuil)	8 735	10,4
Laval	6 405	7,6
Agglomération de Longueuil	7 665	9,1

Source : Statistique Canada, Recensement de 2016, produit personnalisé sur le lieu de travail

- 1 point = 100 emplois
- Limite d'arrondissements et de villes
- Grands axes routiers
- Espaces verts

# ADMINISTRATIONS PUBLIQUES

## LOCALISATION DES EMPLOIS SUR LE TERRITOIRE, 2016

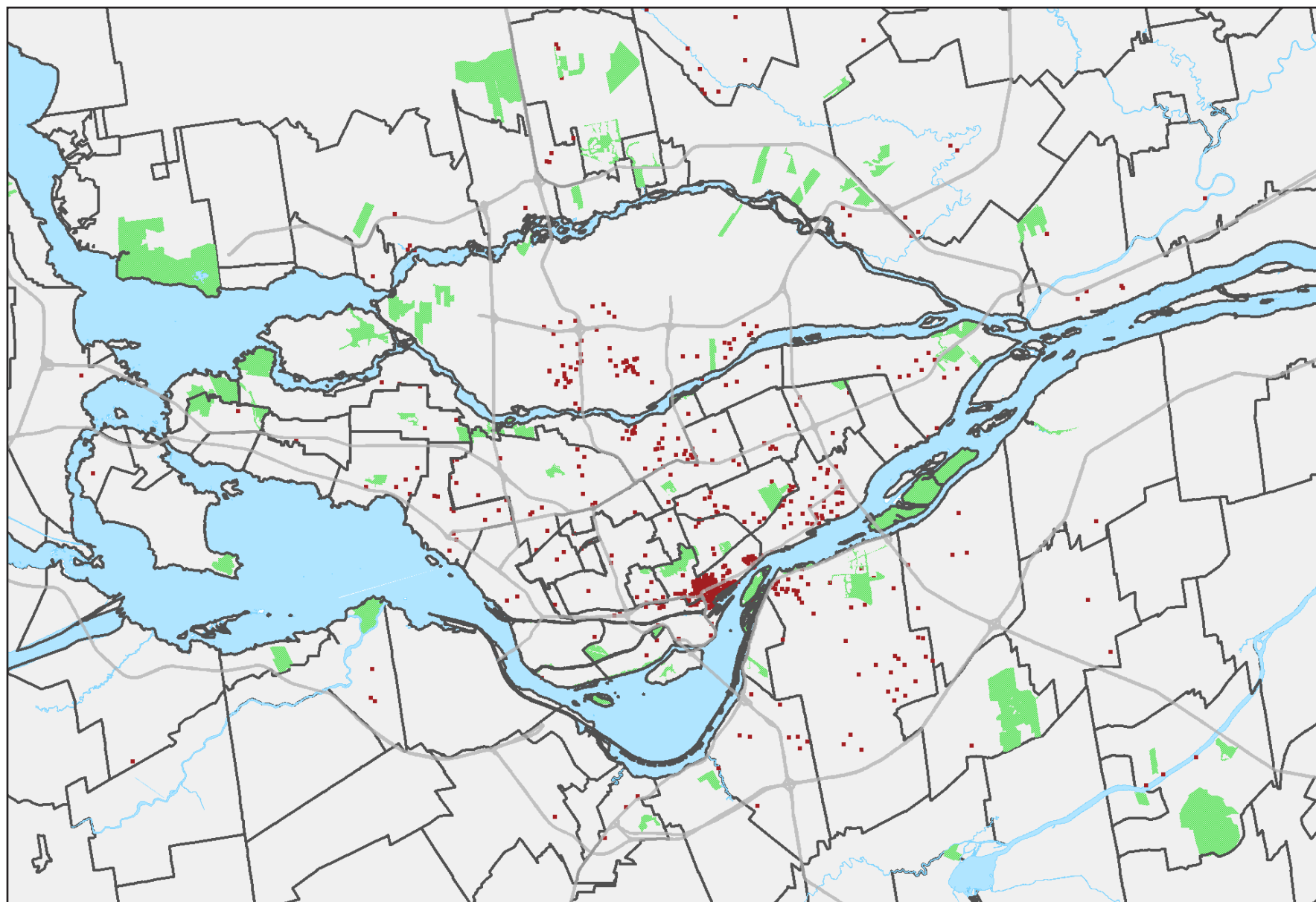

### Emploi total par territoire en 2016

	Emploi total	Part dans la RMR (%)
<b>RMR de Montréal</b>	<b>93 085</b>	<b>100,0</b>
Agglomération de Montréal	59 690	64,1
Ville de Montréal	54 195	58,2
Ahuntsic-Cartierville	3 840	4,1
Anjou	585	0,6
Côte-des-Neiges–Notre-Dame-de-Grâce	1 440	1,5
Lachine	565	0,6
LaSalle	585	0,6
Le Plateau-Mont-Royal	1 290	1,4
Le Sud-Ouest	1 840	2,0
L'Île-Bizard–Sainte-Geneviève	130	0,1
Mercier–Hochelaga-Maisonneuve	4 085	4,4
Montréal-Nord	635	0,7
Outremont	215	0,2
Pierrefonds-Roxboro	490	0,5
Rivière-des-Prairies–Pointe-aux-Trembles	1 635	1,8
Rosemont–La Petite-Patrie	3 040	3,3
Saint-Laurent	1 895	2,0
Saint-Léonard	880	0,9
Verdun	690	0,7
Ville-Marie	28 940	31,1
Villeray–Saint-Michel–Parc-Extension	1 415	1,5
Villes liées	5 495	5,9
Couronne Nord (excluant Laval)	9 270	10,0
Couronne Sud (excluant Longueuil)	8 120	8,7
Laval	7 785	8,4
Agglomération de Longueuil	8 220	8,8

Source : Statistique Canada, Recensement de 2016, produit personnalisé sur le lieu de travail

- 1 point = 100 emplois
- Limite d'arrondissements et de villes
- Grands axes routiers
- Espaces verts

