ESPACE RIVIÈRE

| Bibliothèque | Culture | Loisir et communauté | ***Un nouveau lieu à inventer***

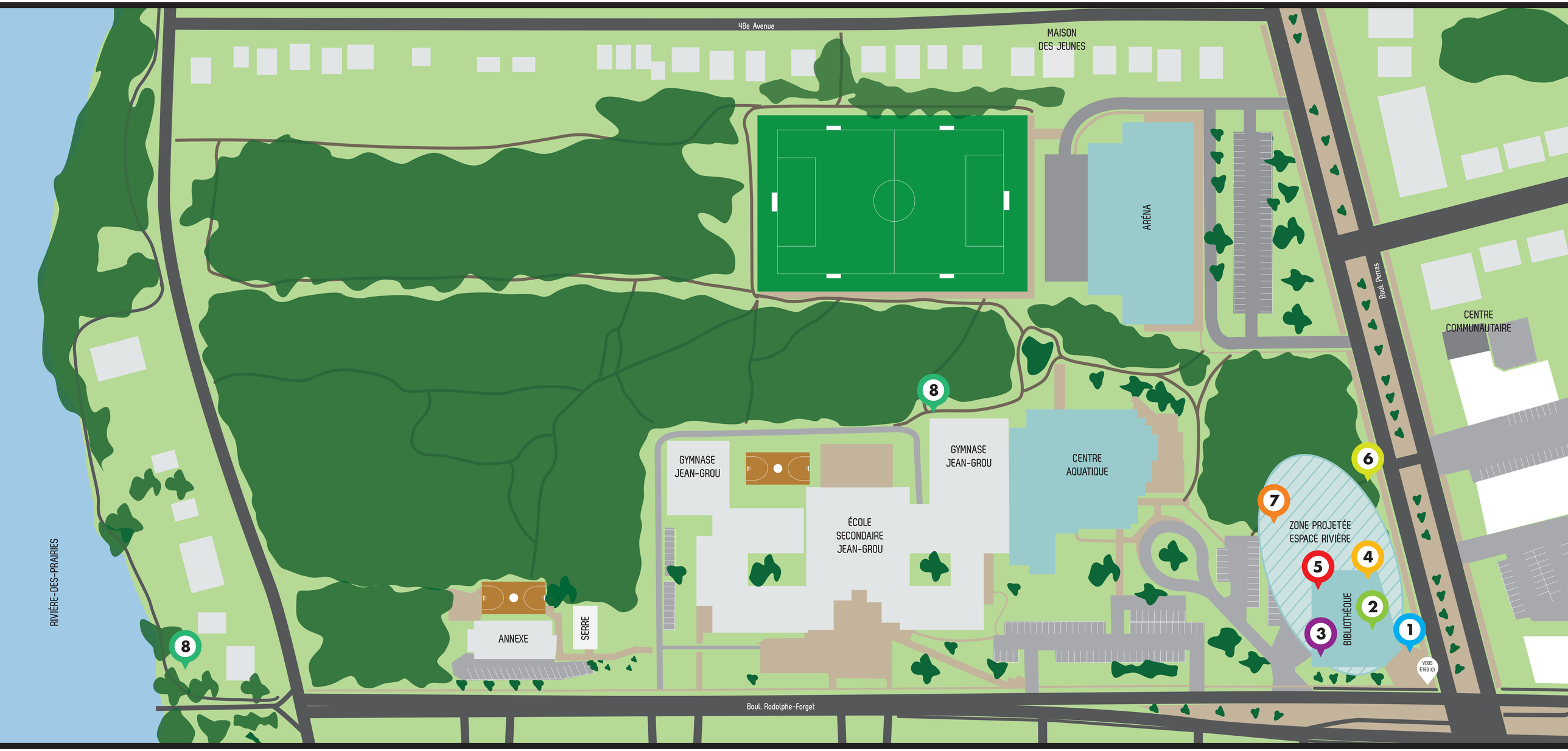

Guidé par des principes d'innovation, d'inclusion, d'ouverture, de partage, de liberté et de bien-être, le futur Espace Rivière sera un lieu phare, situé à mi-chemin entre un centre-ville et un cœur de village. Regroupant sous un même toit une maison de la culture, une bibliothèque du 21e siècle et des espaces de loisirs et communautaires, ce nouveau lieu sera guidé par une philosophie de collaboration entre les composantes et l'intégration des services. Un espace café, un toit vert avec vue sur la rivière, des salles de travail collaboratif, des lieux d'apprentissage innovants, des salles d'exposition, une salle de spectacle et des espaces communautaires seront intégrés dans ce lieu unique qui évoquera, à l'intérieur comme à l'extérieur, la nature, omniprésente dans le quartier.

Chasse aux idées! Découvrez les idées qui bouillonnent pour l'Espace Rivière et participez.

1. Un café-terrasse dynamique et convivial
2. Des espaces dédiés
3. Un milieu communautaire bénéficiant d'une grande force vive
4. Une salle de spectacle et des salles d'exposition au cœur du quartier
5. Des services de bibliothèque du 21e siècle
6. Une aire de pique-nique ludique et pratique
7. Une terrasse sur le toit offrant un point de vue sur la rivière
8. Un aménagement en planification du Pôle René-Masson complémentaire à Espace Rivière

Une démarche qui évolue toujours.

Donnez votre avis!

cultureetbibliotheques.rdp.pat

Rivière-des-Prairies Pointe-aux-Trembles Montréal

ESPACE RIVIÈRE

| Bibliothèque | Culture | Loisir et communauté | ***Un nouveau lieu à inventer***

1

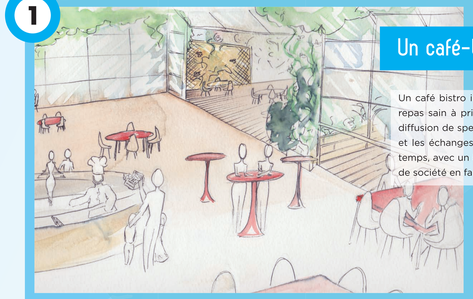

Un café-terrasse dynamique et convivial

Un café bistro invitant à la détente dans lequel on peut profiter d'un repas sain à prix abordable permettra aussi la tenue d'activités et la diffusion de spectacles. La terrasse attenante favorisera les rencontres et les échanges. Un lieu invitant où on ne se lasse pas de passer du temps, avec un bon livre, après un spectacle, ou pour découvrir un jeu de société en famille.

2

Des espaces dédiés

Un espace réservé aux adolescents, pensé par les adolescents! Des espaces de jeux, des aires de socialisation et des activités conçues spécifiquement pour cette clientèle importante seront prévus dans un lieu où le bruit est permis (et bien vu!).

Une zone famille incluant un aire de jeux et des modules de découverte donnant l'occasion aux jeunes et aux parents de se rencontrer, s'amuser et apprendre.

3

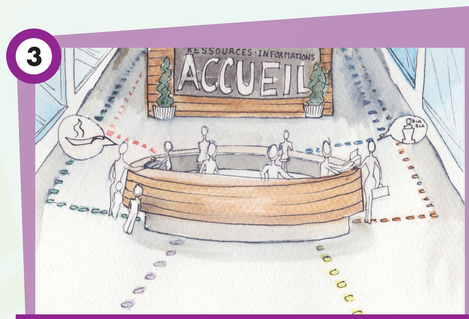

Un milieu communautaire bénéficiant d'une grande force vive

Plusieurs organismes communautaires éliront domicile dans le futur Espace Rivière, bénéficiant d'installation sur mesure, telle qu'une cuisine et une grande salle communautaire modulable permettant la tenue d'activités rassembleuses. Leur cohabitation leur permettra de profiter non seulement de services intégrés, mais également des échanges créés grâce à cette dynamique unique, bonifiant ainsi leur propre action auprès des citoyens.

4

Une salle de spectacle et des salles d'exposition au coeur du quartier

Des installations à la fine pointe de la technologie sont prévues afin d'apprécier différentes formes d'art dans toute leur splendeur. Deux salles d'exposition permettant de présenter des œuvres de tout genre, même numériques, ou d'organiser des activités telles que des rencontres de jumelage entre citoyens et artistes doteront le quartier d'installations de qualité professionnelle. Une salle de spectacle polyvalente et modulable, où pourra se tenir une programmation diversifiée et multidisciplinaire, offrira un espace pour tenir des événements porteurs pour l'ensemble de la communauté.

8

Un aménagement en planification du Pôle René-Masson complémentaire à Espace Rivière

Un aménagement de la rive digne de Rivière
La berge de la rivière des Prairies constitue un lieu naturel de rencontres et un point d'ancrage formidable pour construire d'autres possibles. Rive urbaine qui relie les deux quartiers de l'arrondissement, de même que l'arrondissement à la Ville de Montréal, elle constitue une dimension indissociable d'Espace Rivière, qui se veut fermement ancrée dans la nature qui l'entoure. Des installations permettront aux citoyens de s'approprier cette richesse exceptionnelle.

Des sentiers découverte pour tous les âges
À partir d'Espace Rivière, des sentiers d'interprétation seront aménagés afin de pouvoir apprécier la beauté de la nature et en apprendre ses secrets, et cela jusqu'à la rivière. Le prétexte idéal pour flâner et profiter de la nature au cœur de la ville.

7

Une terrasse sur le toit offrant un point de vue sur la rivière

Un toit vert avec vue sur la rivière offrira un lieu inédit pour tenir des événements mémorables, notamment une offre de projection de films à la belle étoile. Le mobilier, facilement déplaçable et invitant à prendre son temps, en fera un lieu inspirant aux multiples configurations, un endroit où l'on veut revenir sans cesse, revivre une expérience différente chaque fois.

6

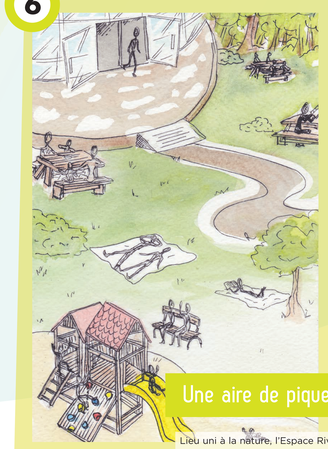

Une aire de pique-nique ludique et pratique

Lieu uni à la nature, l'Espace Rivière se vit aussi en dehors des murs. Des aires de pique-nique et des modules de jeux seront mis à la disposition des citoyens, afin de profiter pleinement de leur journée sur ce site foisonnant d'activités.

5

Des services de bibliothèque du 21e siècle

Des services de bibliothèque adaptés à la nouvelle réalité du 21e siècle seront déployés dans Espace Rivière. Une bibliothèque « express » mettant en valeur les titres numériques, la location de tablettes électroniques et d'instruments de musique et des services tels que l'accès des postes internet ou le prêt et le retour de certains documents accessibles en dehors de heures d'ouverture sont autant d'éléments qui permettront de répondre aux nouveaux besoins des utilisateurs.

Rivière-des-Prairies
Pointe-aux-Trembles
Montréal

ESPACE RIVIÈRE

| Bibliothèque | Culture | Loisir et communauté | **Un nouveau lieu à inventer**

Atelier de codesign avec adolescents de RDP

QUAND : Mai 2016

COMMENT : 26 adolescents de 4e et 5e secondaire ont participé à un groupe de discussions et à une activité d'idéation.

POURQUOI : Comprendre les besoins et les aspirations des adolescents par rapport au futur Espace Rivière.

Atelier de codesign avec organismes de RDP

QUAND : Juin 2016

COMMENT : 18 représentants d'organismes ont participé à un groupe de discussions, à une activité de maillage, puis à une activité d'idéation.

POURQUOI : Comprendre les besoins et les aspirations des organismes. Saisir et créer des synergies. Ouvrir le champ des possibles.

Observation, journaux de bord et entrevues individuelles

QUAND : Avril 2016

COMMENT : Huit citoyens ont chacun rédigé un journal personnel expliquant leur journée. Deux journées d'observation ont été réalisées, une au CPE et l'autre à l'école primaire. Des entrevues individuelles ont également été effectuées.

POURQUOI : Comprendre comment l'Espace Rivière peut s'inscrire dans le quotidien des Prairivois de façon simple et naturelle.

Atelier de codesign avec employés de l'arrondissement

QUAND : Juin 2016

COMMENT : 31 employés représentant les volets bibliothèque, culture, loisir et développement social ont participé à une activité d'idéation.

POURQUOI : Comprendre les besoins et les enjeux ressentis par les employés par rapport aux changements à prévoir pour le futur Espace Rivière. Entamer le travail collaboratif.

Atelier de consolidation avec élus de l'arrondissement

QUAND : Août 2016

COMMENT : Les élus et directeurs de l'arrondissement ont été rencontrés en entrevues individuelles. Ils ont ensuite participé à un atelier de consolidation des idées.

POURQUOI : Comprendre la vision des élus et la consolider avec celle obtenue lors des ateliers de codesign précédents réalisés avec les citoyens et les parties prenantes.

Cette démarche a généré neuf critères généraux permettant d'orienter l'expérience offerte dans le futur Espace Rivière

Un environnement libre et spontané
Pouvoir flâner sans contrainte et s'approprier l'espace facilement.

Des espaces dédiés et non divisés
Organiser logiquement des espaces et offrir une flexibilité pour éviter le cloisonnement.

Un milieu inclusif
Permettre à chaque communauté de se sentir chez elle.

Des installations centralisées
Créer un lieu de convergence regroupant de nombreuses fonctions d'apprentissage, de socialisation et de détente.

Des aménagements ludiques
Permettre à chacun de s'amuser, de stimuler son imaginaire, peu importe l'âge.

Une ambiance rassembleuse
Créer un lieu qui favorise les échanges et suscite les occasions de se rassembler et d'échanger.

Un endroit accueillant
Offrir une touche humaine, faire preuve d'ouverture d'esprit et être avenant.

Une vision axée vers les projets
Permettre à chacun de s'investir et de se réaliser par des projets diversifiés.

Un lieu uni à la nature
Offrir un lieu verdoyant mettant en valeur la nature présente à Rivière-des-Prairies.

Une démarche ancrée dans la communauté

Espace Rivière, c'est un concept inédit qui n'existe nulle part ailleurs au Québec. Un nouveau bâtiment unique aux espaces décloisonnés regroupant sous un même toit une bibliothèque, une maison de la culture et des services de loisirs et communautaires.
Afin de concevoir un lieu innovateur qui répondra réellement aux besoins des utilisateurs, une démarche de design social a été menée en collaboration avec la firme Huneault Design + Collaboration. Cette démarche de consultation, guidée par des principes d'inclusion et de transparence, est au cœur du projet Espace Rivière et en fait un exemple en matière de meilleures pratiques en gestion de grands projets. La démarche visait donc plus spécifiquement à développer la nouvelle offre de service qui complètera l'offre déjà en place dans le quartier. On pense entre autre au café-bistro, salles de travail, espaces de jeux, de fabrication et d'expérimentation pour les citoyens, afin de créer un lieu incomparable où on a envie de s'attarder et où c'est possible de passer une journée entière.

Concrètement, cela représente plus de 40 heures d'enquêtes et d'activités de codesign et plus de 200 participants de tous les horizons. L'ensemble des activités a permis de faire émerger neuf critères transversaux de design qui servent d'inspiration et de guide, autant dans la conception de l'aménagement que celle des services d'Espace Rivière.

Rivière-des-Prairies
Pointe-aux-Trembles
Montréal

ESPACE RIVIÈRE

| Bibliothèque | Culture | Loisir et communauté | **Un nouveau lieu à inventer**

Projet de design de mobilier avec un groupe d'adolescents

QUAND : Hiver - printemps 2017

COMMENT : Huit adolescents du quartier ont participé à des ateliers de codesign.

POURQUOI : Concevoir des idées de mobilier et d'environnements interactifs pour le nouveau lieu.

Mise à l'épreuve d'hypothèses de concept

QUAND : Mars 2017

COMMENT : Des citoyens et des employés sont venus mettre à l'épreuve des concepts proposés par les étudiants de design industriel afin de raffiner leurs idées.

POURQUOI : Comprendre les enjeux entourant la mise en place de certains aménagements et services concrets.

Atelier avec des étudiants universitaires de 3e année en design industriel

QUAND : Hiver - printemps 2017

COMMENT : Neuf étudiants de 3e année en design industriel de l'Université de Montréal ont pris part à un atelier visant à concrétiser les critères d'expérience ayant émergé précédemment.

POURQUOI : Proposer des idées concrètes afin de stimuler les discussions et d'entamer une réflexion permettant de matérialiser peu à peu le projet Espace Rivière.

Rencontre de partage et discussions avec les organismes du quartier

QUAND : Mai 2017

COMMENT : Rencontre avec 20 organismes du quartier.

POURQUOI : Valider des concepts et confirmer des orientations.

Programme fonctionnel et technique (PFT)

QUAND : 2017-2018

COMMENT : Sous la responsabilité de la ville-centre en partenariat avec l'arrondissement.

POURQUOI : : Le PFT permet d'identifier et de définir les objectifs de qualité, de coût et d'échéancier d'un projet et l'envergure exacte et la portée des besoins fonctionnels, opérationnels et techniques.

Autorisation du projet et calendrier de réalisation

QUAND : Mi-septembre 2017

COMMENT : Le projet sera soumis à l'approbation finale au comité exécutif de la Ville de Montréal.

POURQUOI : Déterminer le calendrier de réalisation et enclencher le processus de réalisation du programme fonctionnel et technique.

Convergeons ensemble vers l'Espace Rivière

Concours d'architecture

QUAND : 2018

COMMENT : Évaluation par un jury des projets soumis par les firmes d'architecture canadiennes intéressées à réaliser le projet.

POURQUOI : Obtenir la meilleure solution de conception et la meilleure qualité architecturale parmi tous les projets soumis à l'échelle nationale.

Les résultats de la démarche de codesign servent d'assises dans les étapes de conception et de réalisation du bâtiment, mais également pour les services qui y seront offerts. Les idées lancées, testées et approuvées prendront forme et deviendront concrètes lors de la planification fonctionnelle et technique et du concours d'architecture.

Il est toujours temps de vous faire entendre! L'Espace Rivière, c'est votre espace. Donnez votre avis et aidez-nous à façonner cet endroit incontournable pour Rivière-des-Prairies.

Une démarche qui évolue toujours.

Donnez votre avis!

cultureetbibliotheques.rdp.pat

Rivière-des-Prairies Pointe-aux-Trembles Montréal