

ATLAS SOCIODÉMOGRAPHIQUE

Recensement de 2016

Ville de Montréal

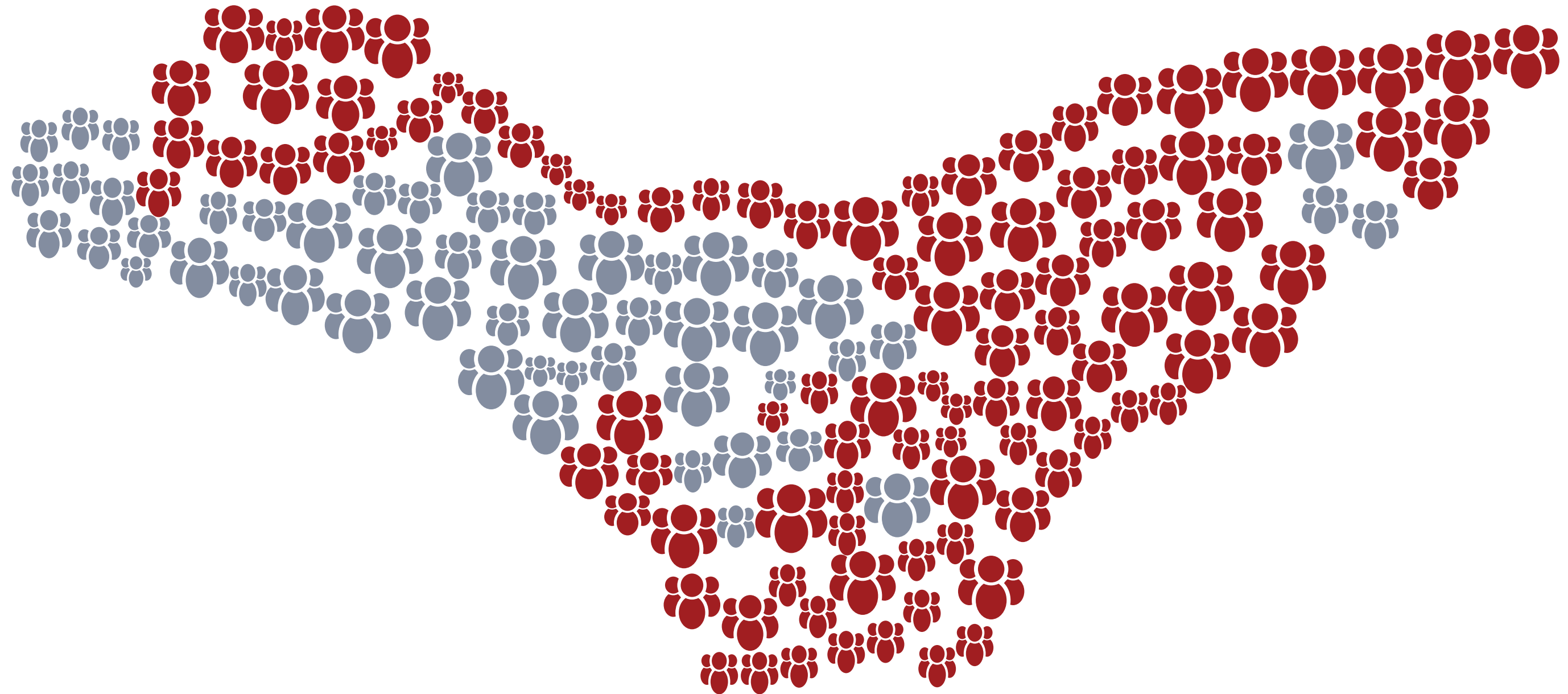

L'Atlas sociodémographique 2016
est une publication de
Montréal en statistiques
Service du développement économique
Ville de Montréal
Septembre 2018

INTRODUCTION

L'Atlas sociodémographique 2016 présente la répartition spatiale de certaines caractéristiques sociodémographiques de la population et est élaborée à partir des données du Recensement de la population de 2016 de Statistique Canada. Cet atlas est regroupé sous une série de 9 thèmes :

- Population
- Ménages et familles
- Langues parlées
- Revenus des ménages
- Marché du travail
- Logements privés occupés
- Scolarité
- Immigration et minorités visibles
- Mode de transport

Source unique d'information permettant comparaisons et analyses, cet atlas est un outil de référence pour ceux et celles dont le travail exige une connaissance approfondie de la répartition spatiale de la population sur le territoire de l'agglomération de Montréal.

MÉTHODOLOGIE

Les données utilisées dans l'élaboration de cet atlas proviennent du Recensement de la population réalisé en 2016 par Statistique Canada. Les données sont présentées par aires de diffusion, unité territoriale de référence créée par Statistique Canada.

Certains secteurs apparaissent en blanc sur les cartes lorsque le nombre d'observations ne permet pas de respecter la confidentialité des résidents du secteur. Les secteurs qui sont utilisés à des fins non résidentielles ont été représentés par des zones grises. Les parcs et terrains de golf ont plutôt été illustrés en vert.

Les concepts sous-jacents aux variables sont les mêmes que ceux utilisés par Statistique Canada. Pour plus d'information, consultez le [Dictionnaire du recensement 2016](#), publiés par Statistique Canada.

Les données qui sont pour la plupart présentées en valeur absolue par Statistique Canada, ont été transformées en pourcentage et réparties selon cinq classes.

La valeur de la variable du territoire à l'étude a été indiquée dans la légende dans le but de la situer dans l'univers statistique étudié.

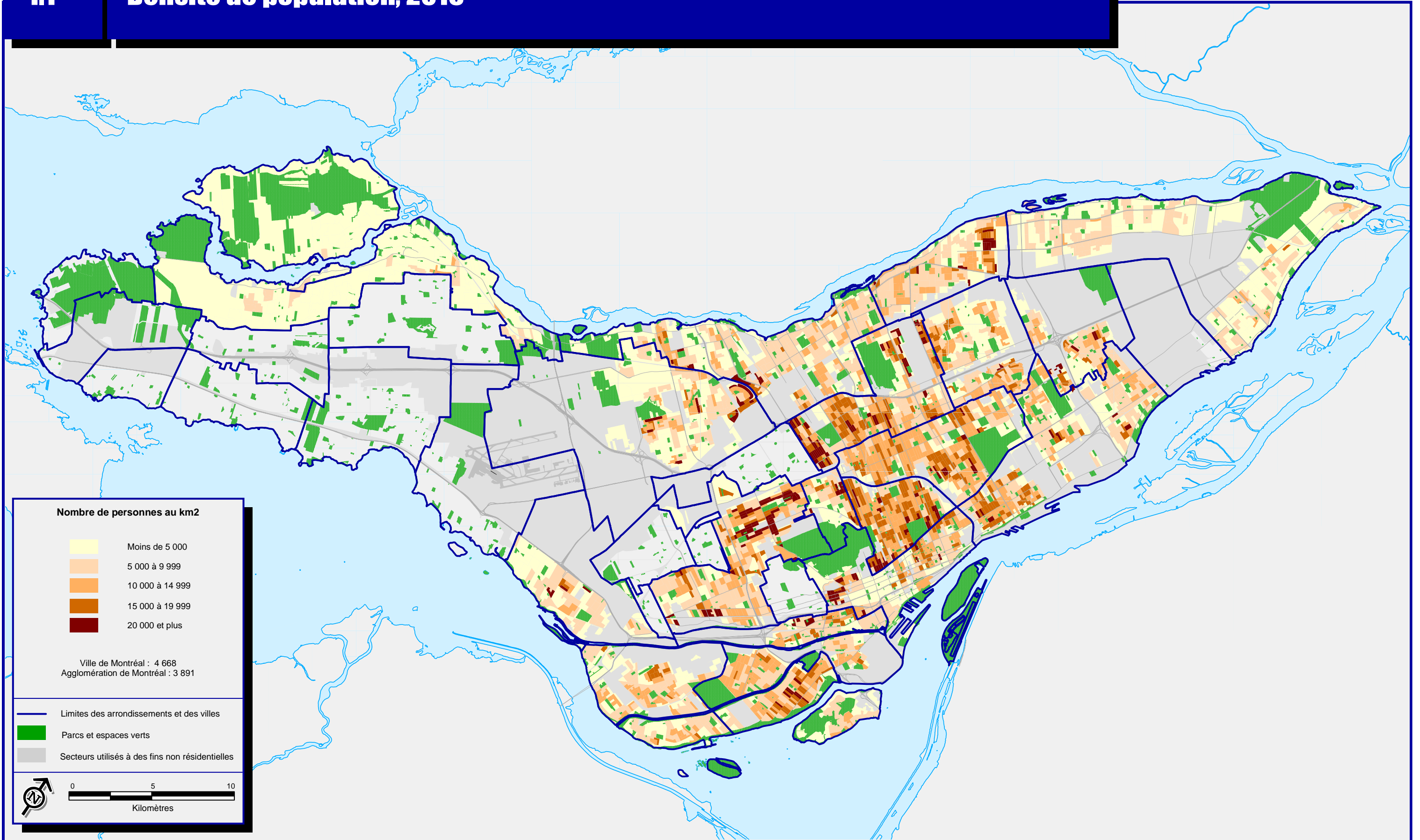

Nombre de personnes au km2

	Moins de 5 000
	5 000 à 9 999
	10 000 à 14 999
	15 000 à 19 999
	20 000 et plus

Ville de Montréal : 4 668
 Agglomération de Montréal : 3 891

- Limites des arrondissements et des villes
- Parcs et espaces verts
- Secteurs utilisés à des fins non résidentielles

0 5 10
Kilomètres

Sources :
 > Statistique Canada, Recensement de 2016
 > Ville de Montréal

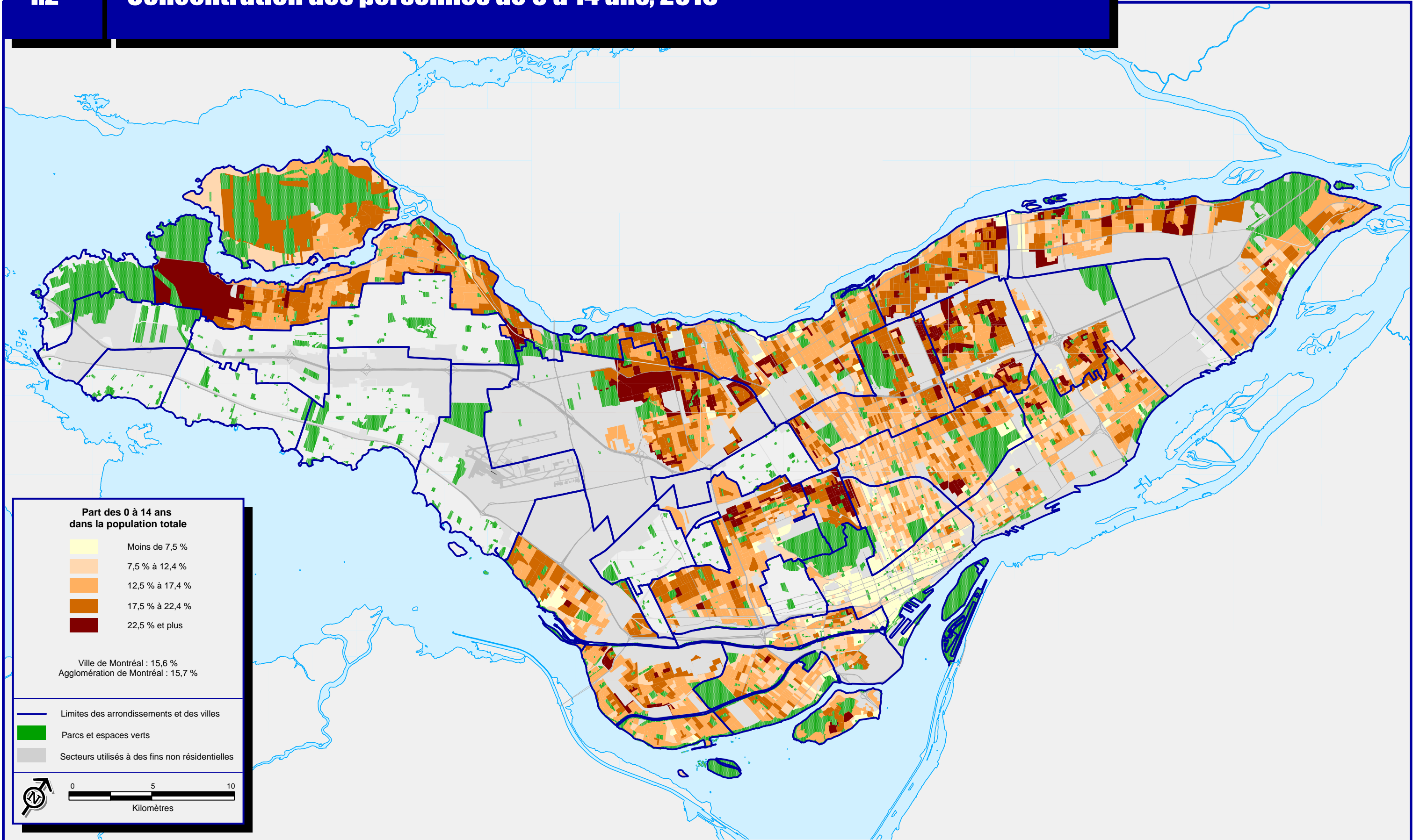

Part des 0 à 14 ans dans la population totale

- Moins de 7,5 %
- 7,5 % à 12,4 %
- 12,5 % à 17,4 %
- 17,5 % à 22,4 %
- 22,5 % et plus

Ville de Montréal : 15,6 %
 Agglomération de Montréal : 15,7 %

- Limites des arrondissements et des villes
- Parcs et espaces verts
- Secteurs utilisés à des fins non résidentielles

0 5 10
Kilomètres

Sources :
 > Statistique Canada, Recensement de 2016
 > Ville de Montréal

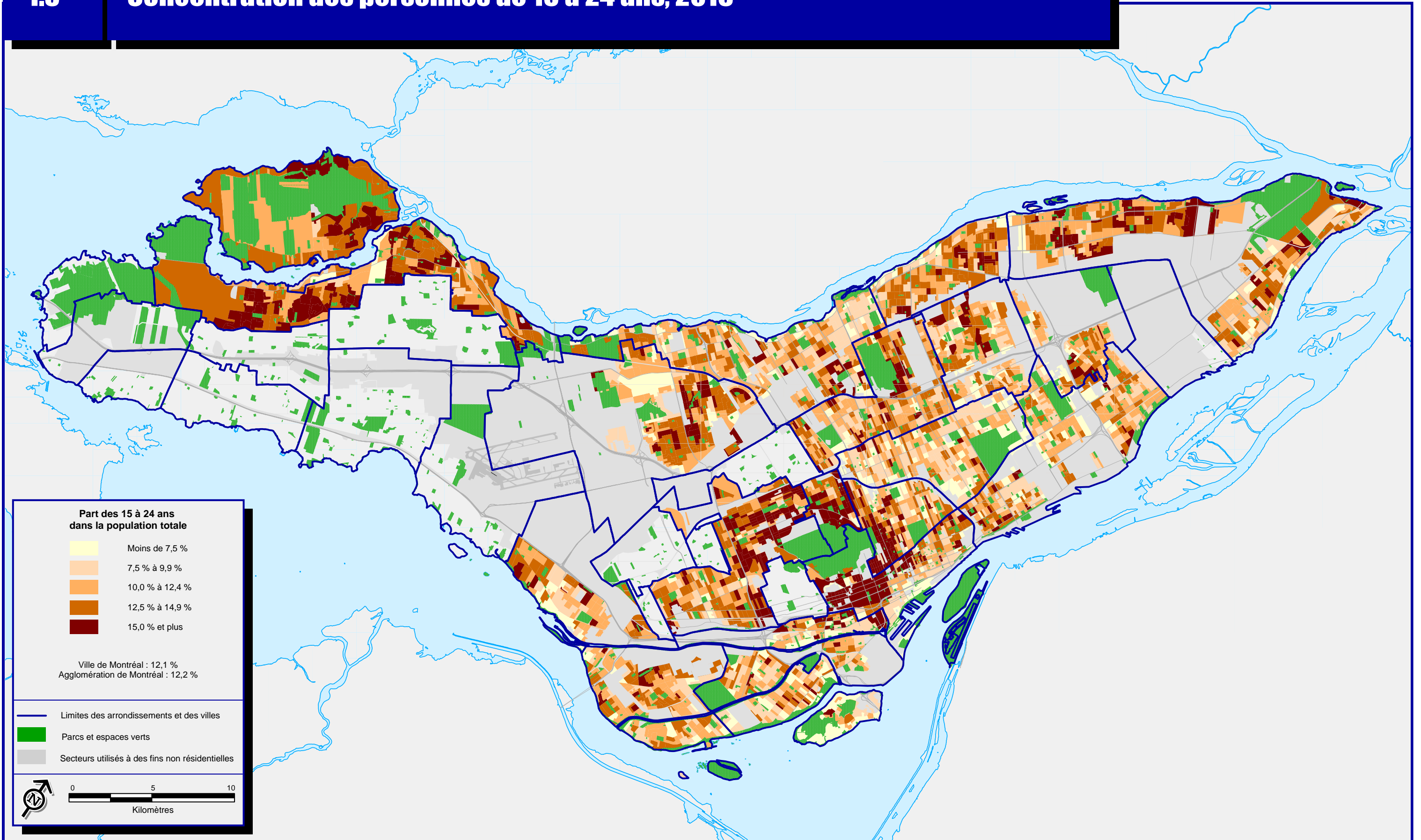

Part des 15 à 24 ans dans la population totale

- Moins de 7,5 %
- 7,5 % à 9,9 %
- 10,0 % à 12,4 %
- 12,5 % à 14,9 %
- 15,0 % et plus

Ville de Montréal : 12,1 %
 Agglomération de Montréal : 12,2 %

- Limites des arrondissements et des villes
- Parcs et espaces verts
- Secteurs utilisés à des fins non résidentielles

0 5 10
Kilomètres

Sources :
 > Statistique Canada, Recensement de 2016
 > Ville de Montréal

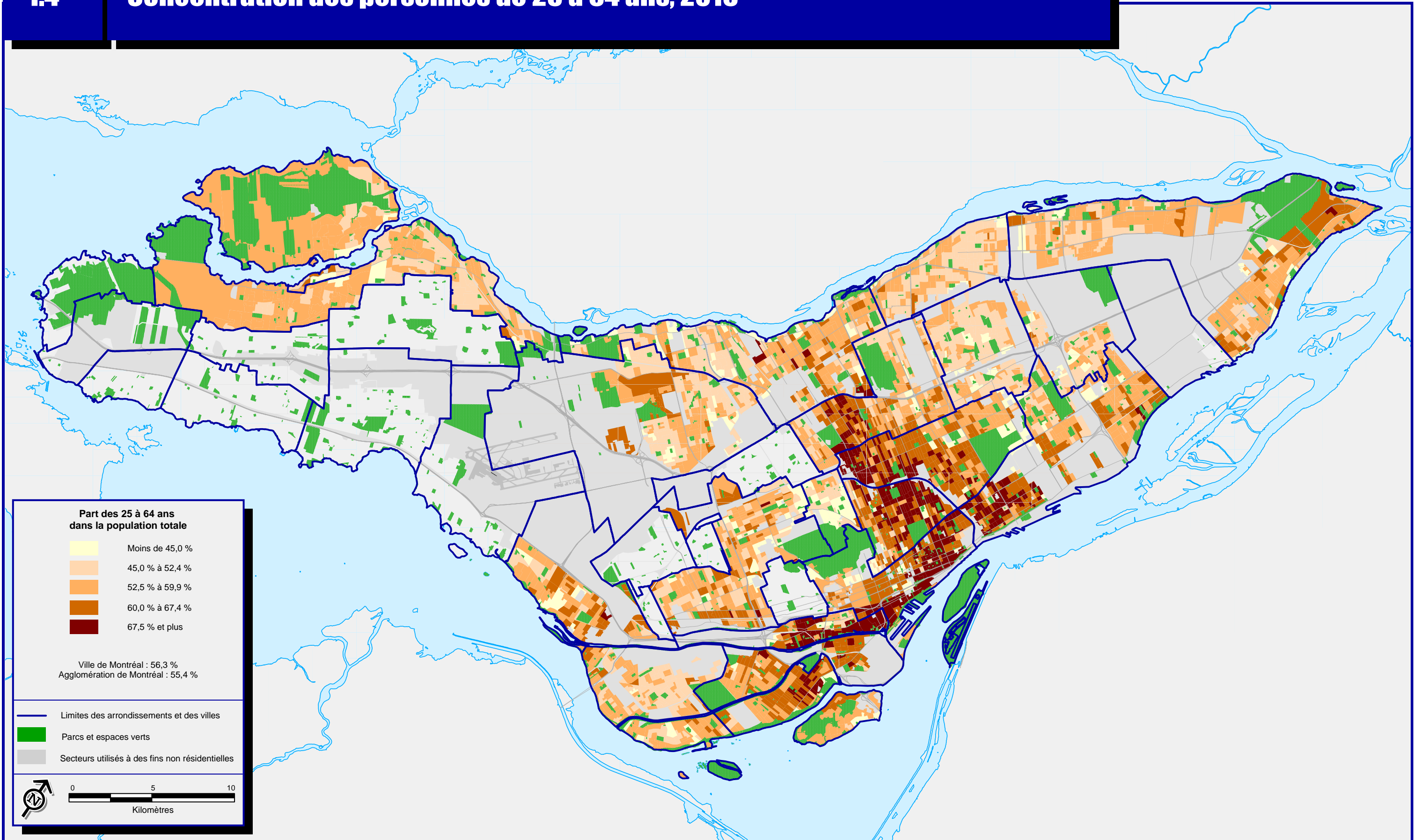

Part des 25 à 64 ans dans la population totale

- Moins de 45,0 %
- 45,0 % à 52,4 %
- 52,5 % à 59,9 %
- 60,0 % à 67,4 %
- 67,5 % et plus

Ville de Montréal : 56,3 %
 Agglomération de Montréal : 55,4 %

- Limites des arrondissements et des villes
- Parcs et espaces verts
- Secteurs utilisés à des fins non résidentielles

0 5 10
Kilomètres

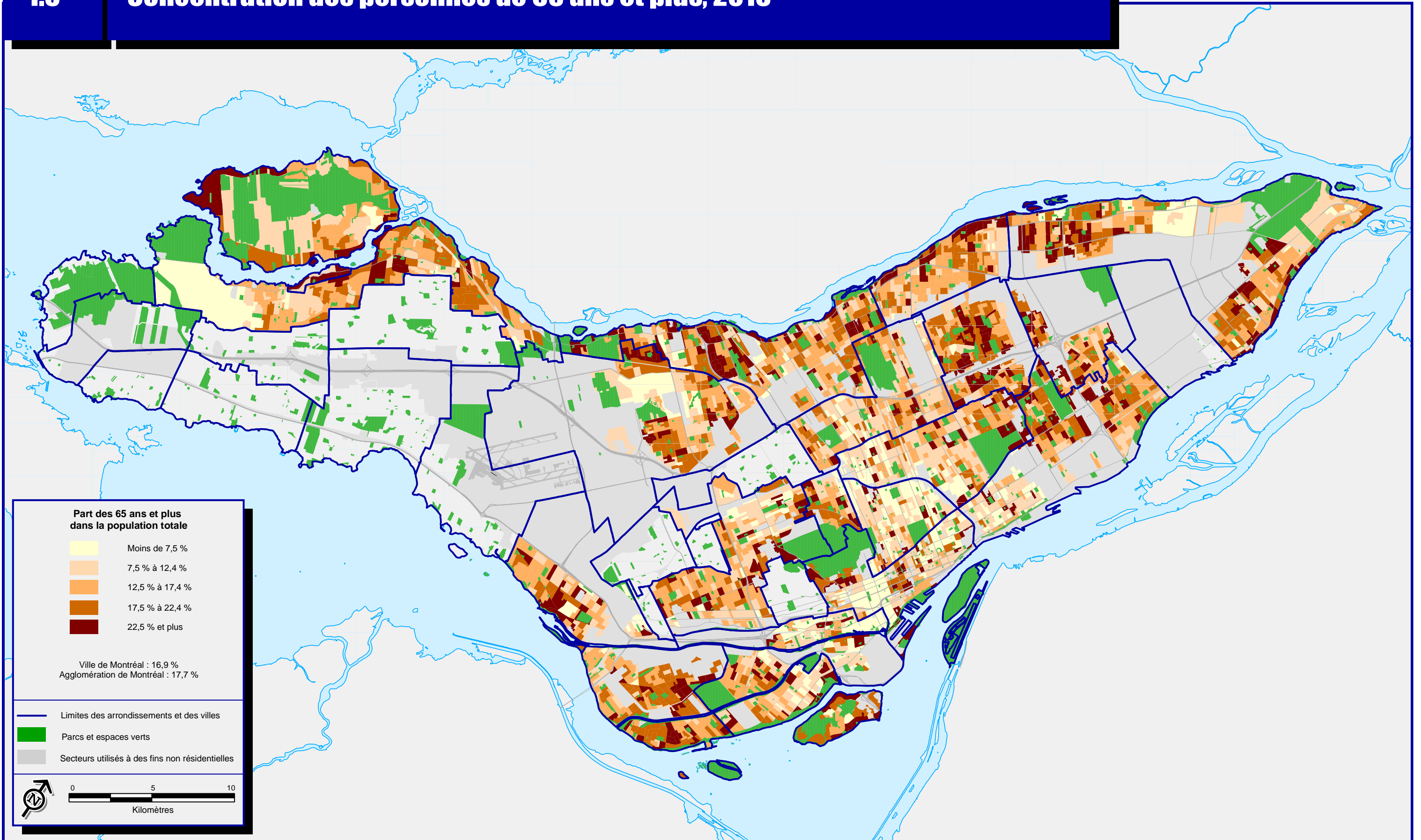

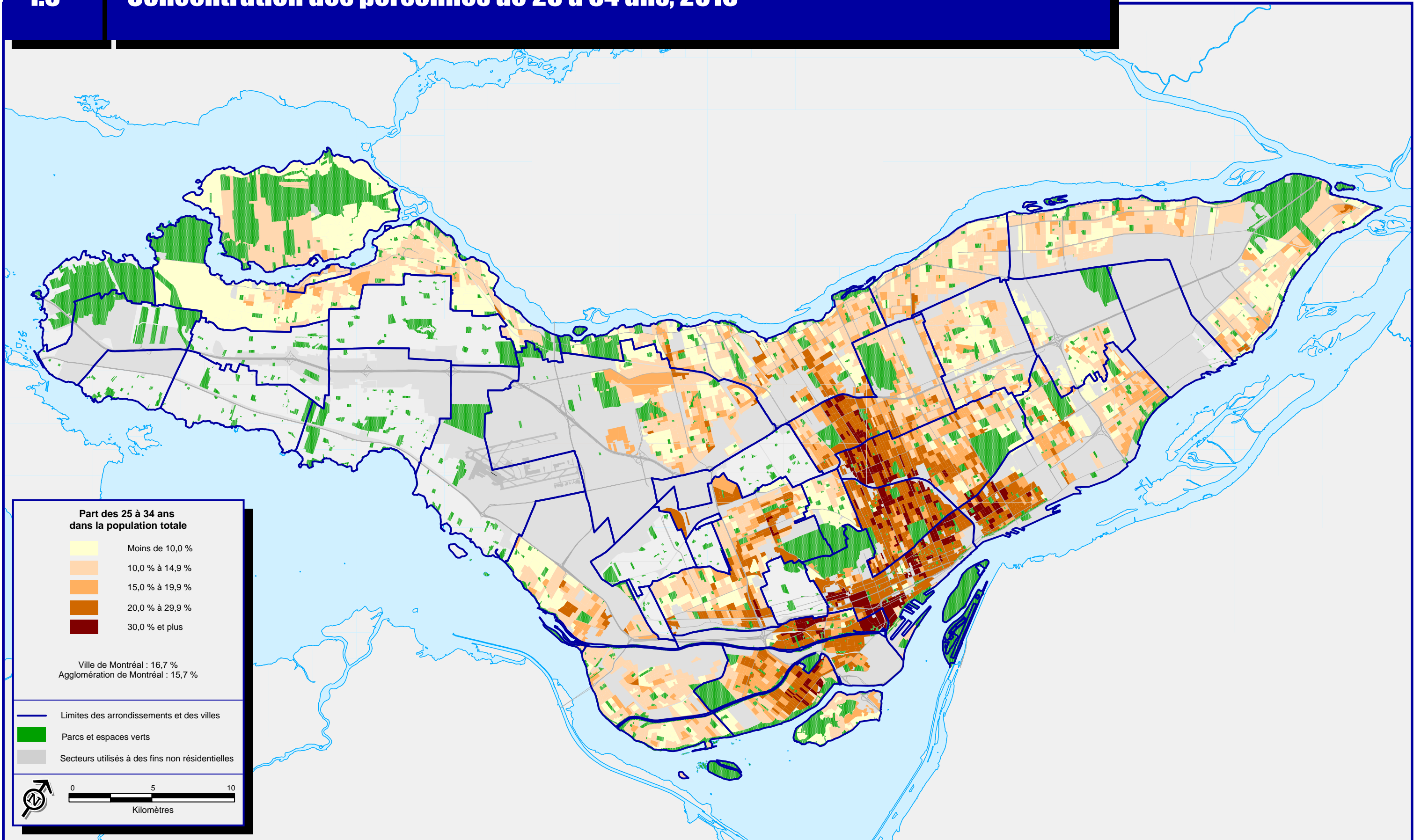

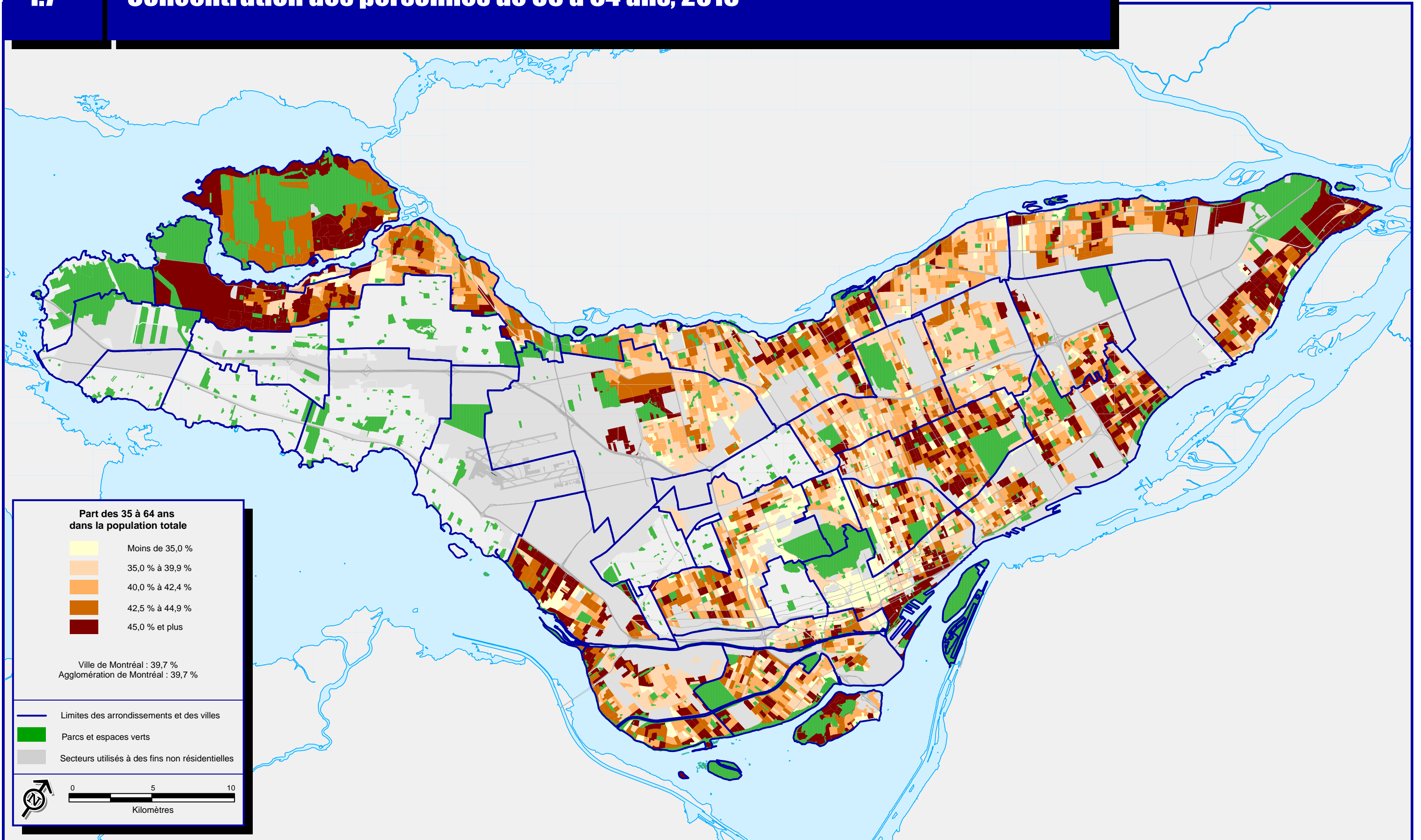

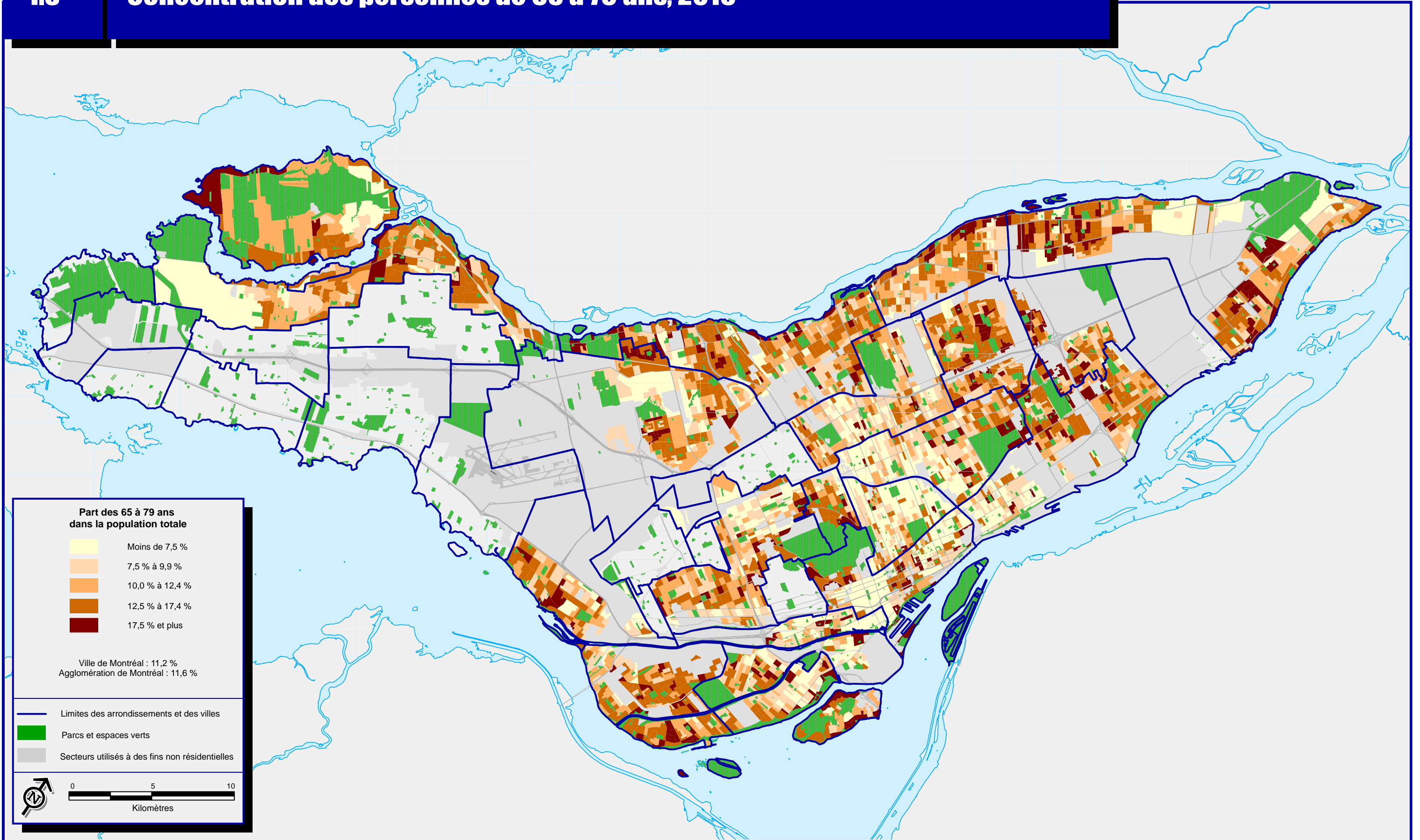

Part des 65 à 79 ans dans la population totale

- Moins de 7,5 %
- 7,5 % à 9,9 %
- 10,0 % à 12,4 %
- 12,5 % à 17,4 %
- 17,5 % et plus

Ville de Montréal : 11,2 %
 Agglomération de Montréal : 11,6 %

- Limites des arrondissements et des villes
- Parcs et espaces verts
- Secteurs utilisés à des fins non résidentielles

0 5 10
Kilomètres

Sources :
 > Statistique Canada, Recensement de 2016
 > Ville de Montréal

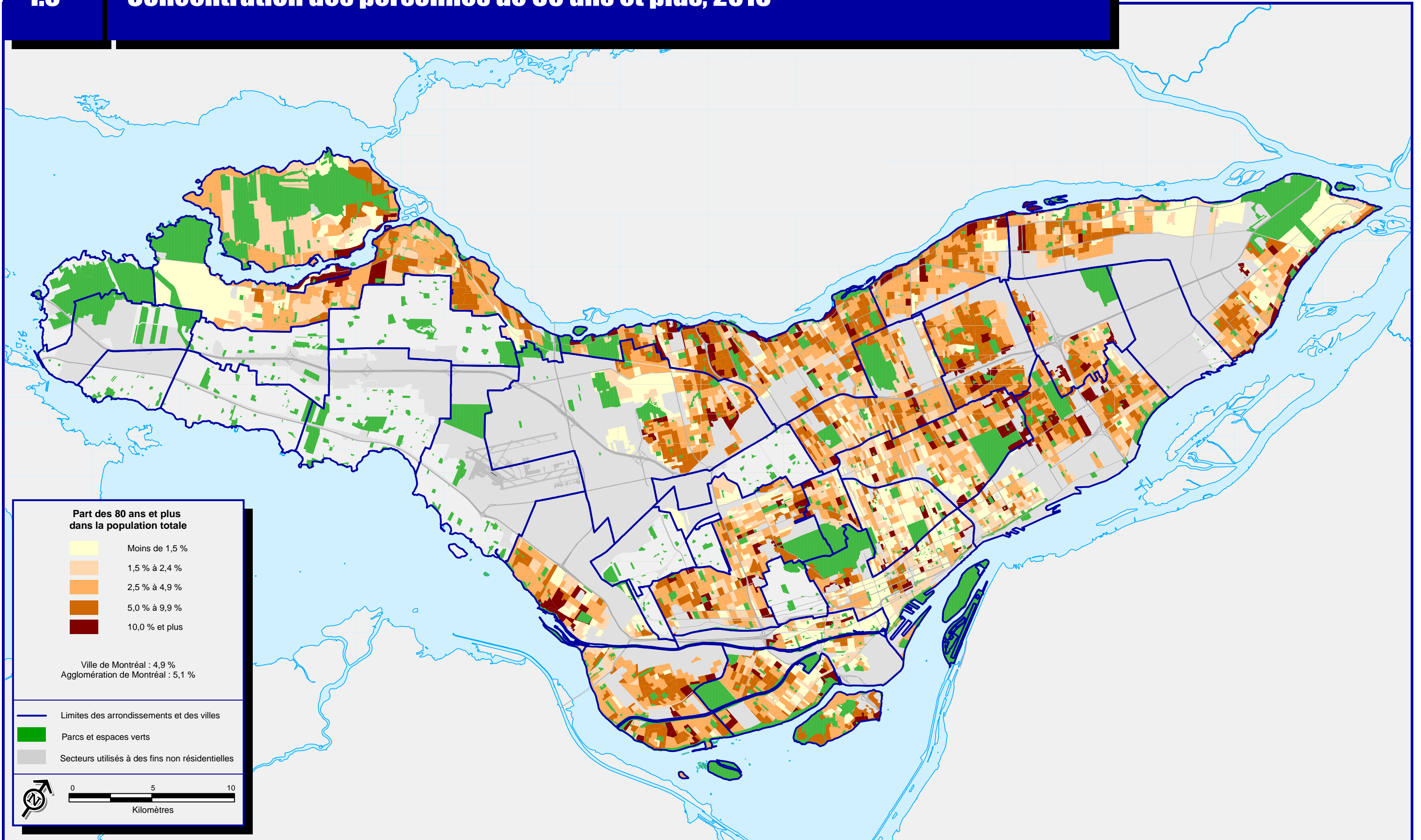

Part des 80 ans et plus dans la population totale

- Moins de 1,5 %
- 1,5 % à 2,4 %
- 2,5 % à 4,9 %
- 5,0 % à 9,9 %
- 10,0 % et plus

Ville de Montréal : 4,9 %
 Agglomération de Montréal : 5,1 %

- Limites des arrondissements et des villes
- Parcs et espaces verts
- Secteurs utilisés à des fins non résidentielles

0 5 10
Kilomètres

Sources :
 > Statistique Canada, Recensement de 2016
 > Ville de Montréal

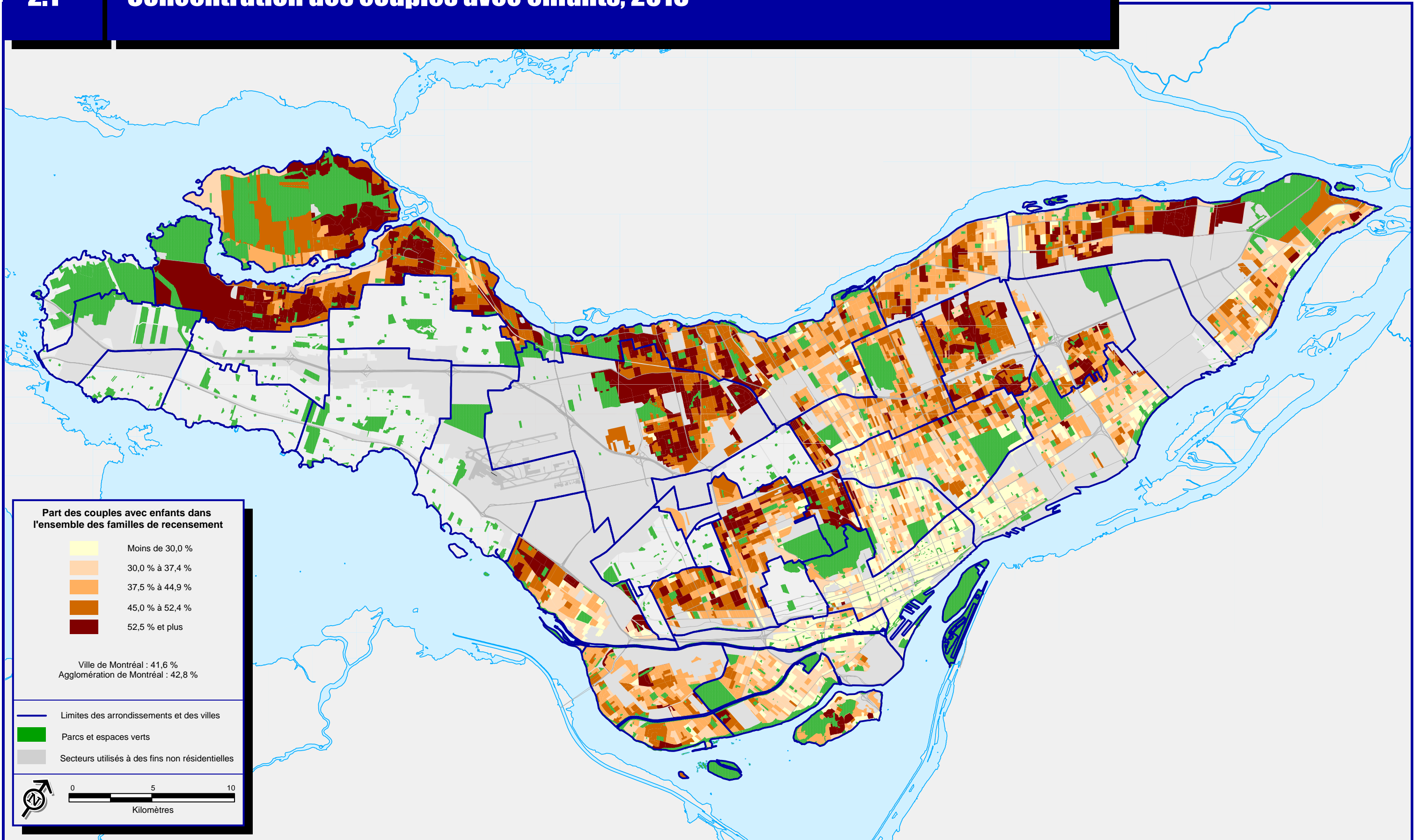

Part des couples avec enfants dans l'ensemble des familles de recensement

- Moins de 30,0 %
- 30,0 % à 37,4 %
- 37,5 % à 44,9 %
- 45,0 % à 52,4 %
- 52,5 % et plus

Ville de Montréal : 41,6 %
 Agglomération de Montréal : 42,8 %

- Limites des arrondissements et des villes
- Parcs et espaces verts
- Secteurs utilisés à des fins non résidentielles

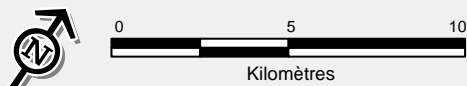

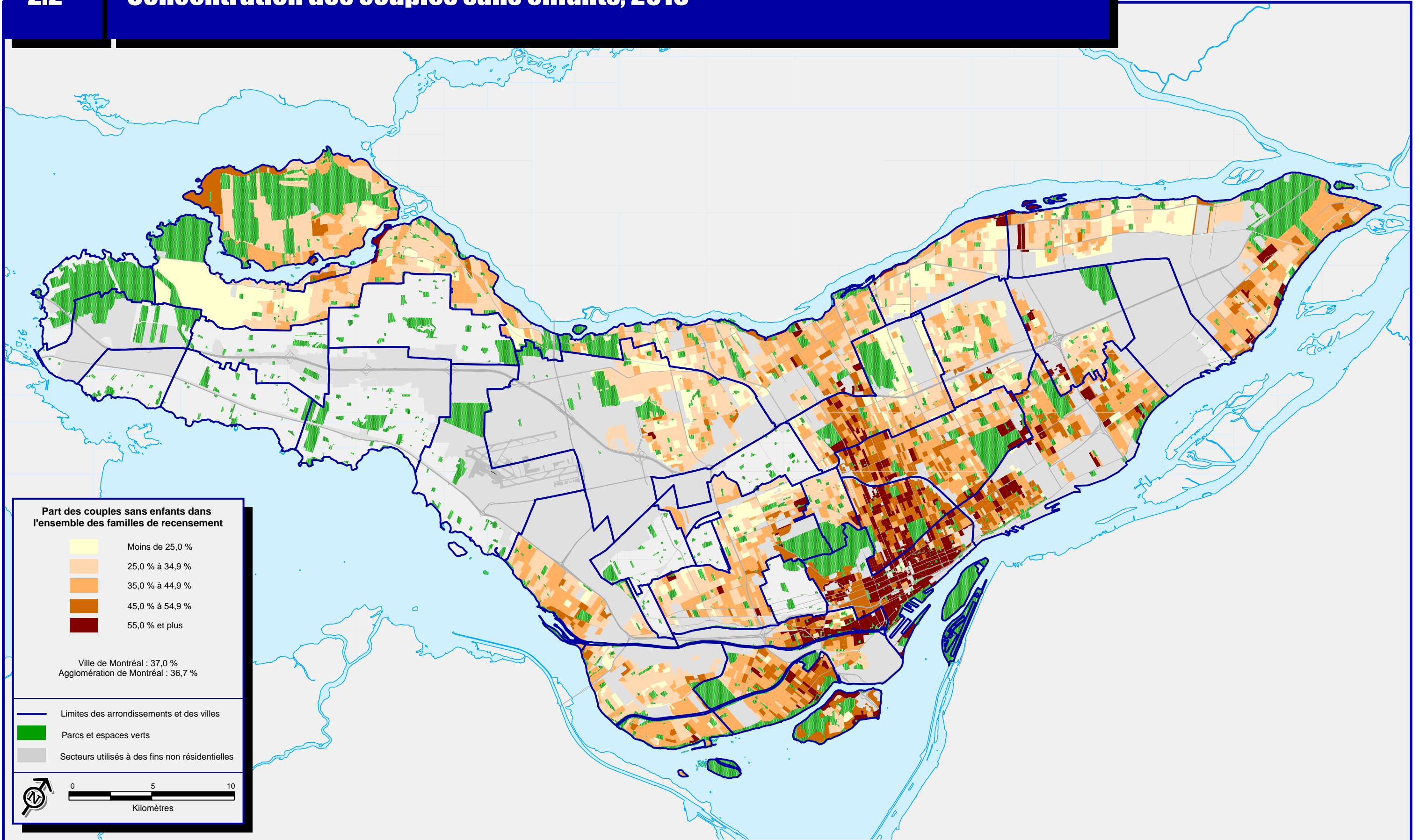

Part des couples sans enfants dans l'ensemble des familles de recensement

- Moins de 25,0 %
- 25,0 % à 34,9 %
- 35,0 % à 44,9 %
- 45,0 % à 54,9 %
- 55,0 % et plus

Ville de Montréal : 37,0 %
 Agglomération de Montréal : 36,7 %

- Limites des arrondissements et des villes
- Parcs et espaces verts
- Secteurs utilisés à des fins non résidentielles

0 5 10
Kilomètres

Sources :
 > Statistique Canada, Recensement de 2016
 > Ville de Montréal

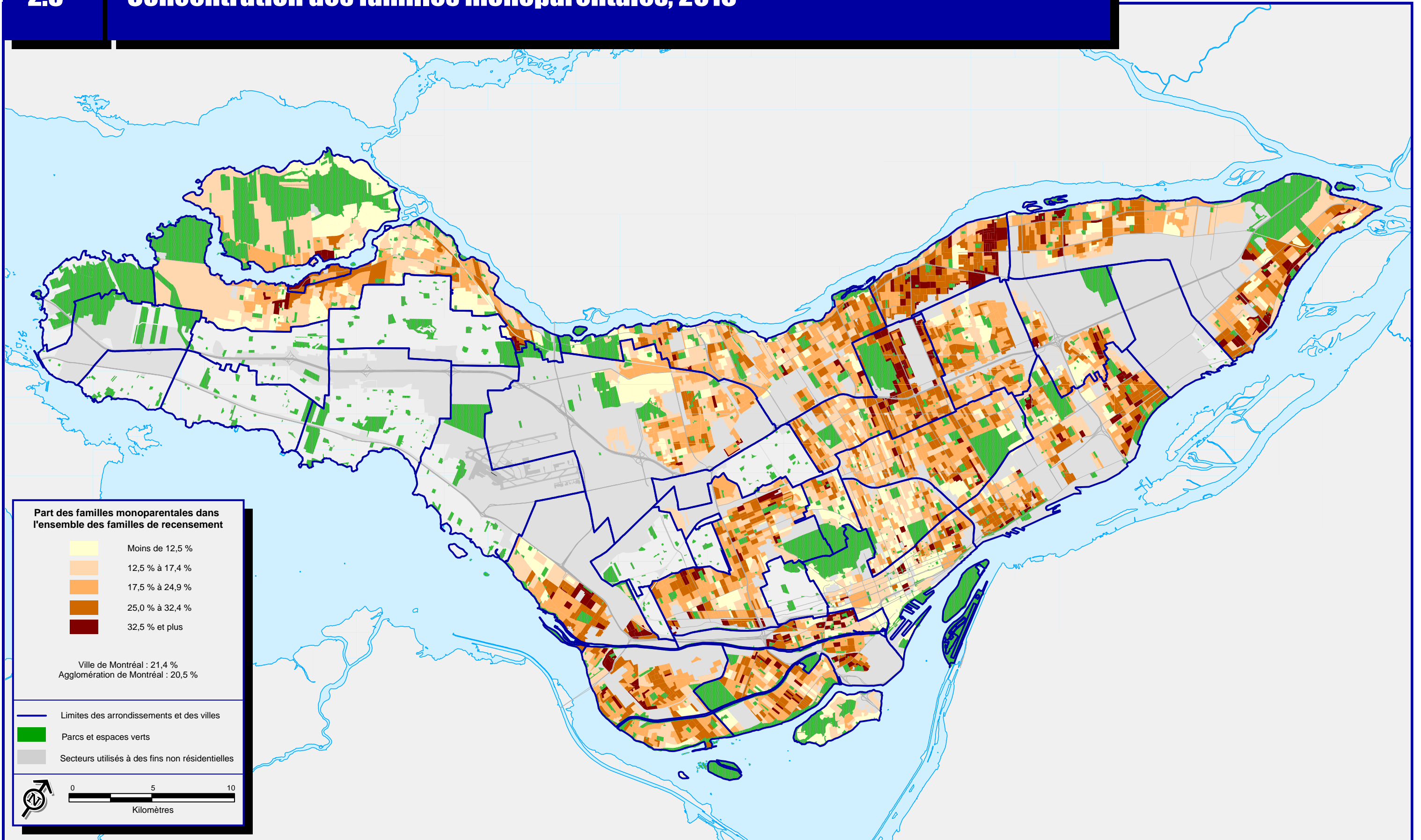

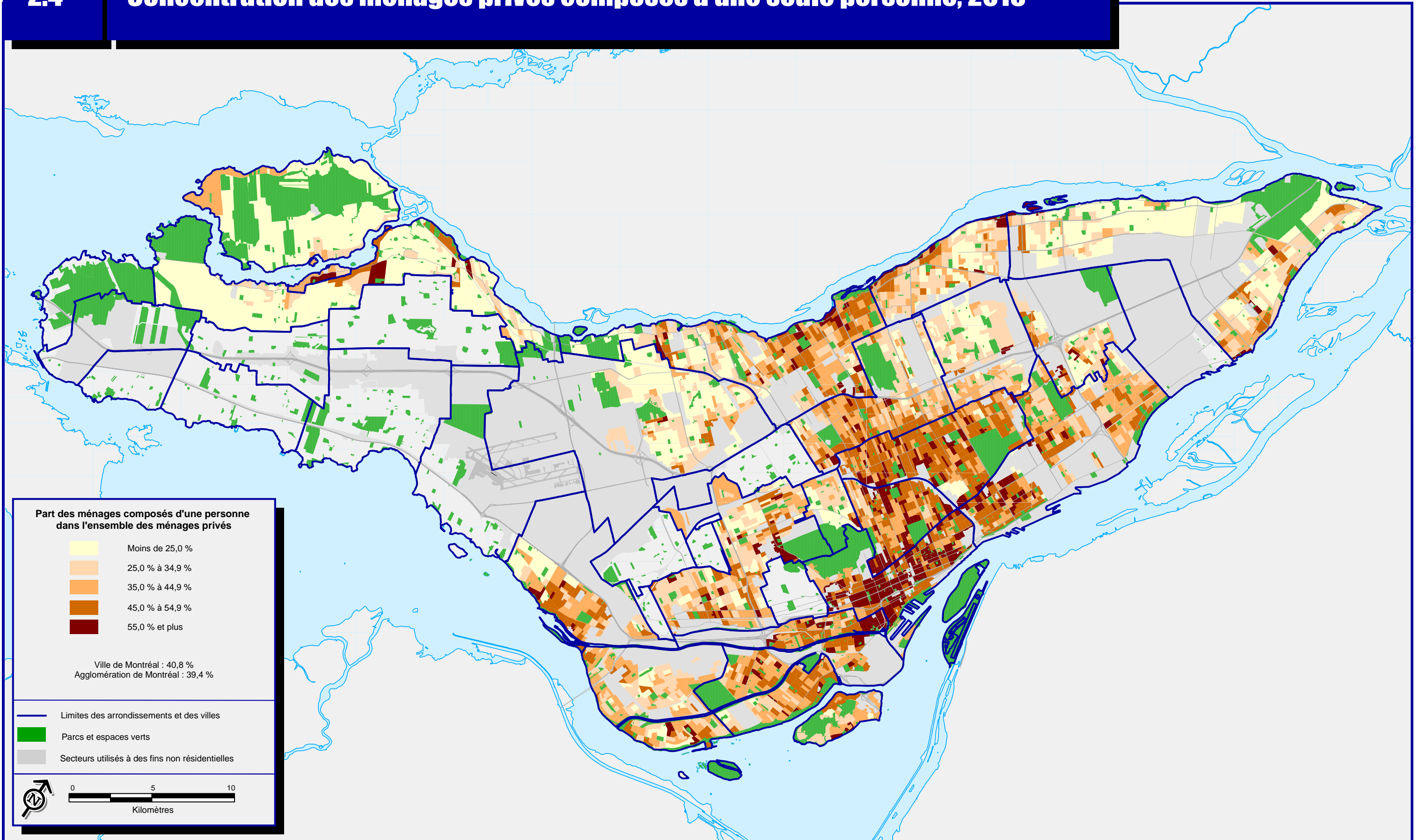

Concentration des personnes dont la seule langue officielle connue est l'anglais, 2016

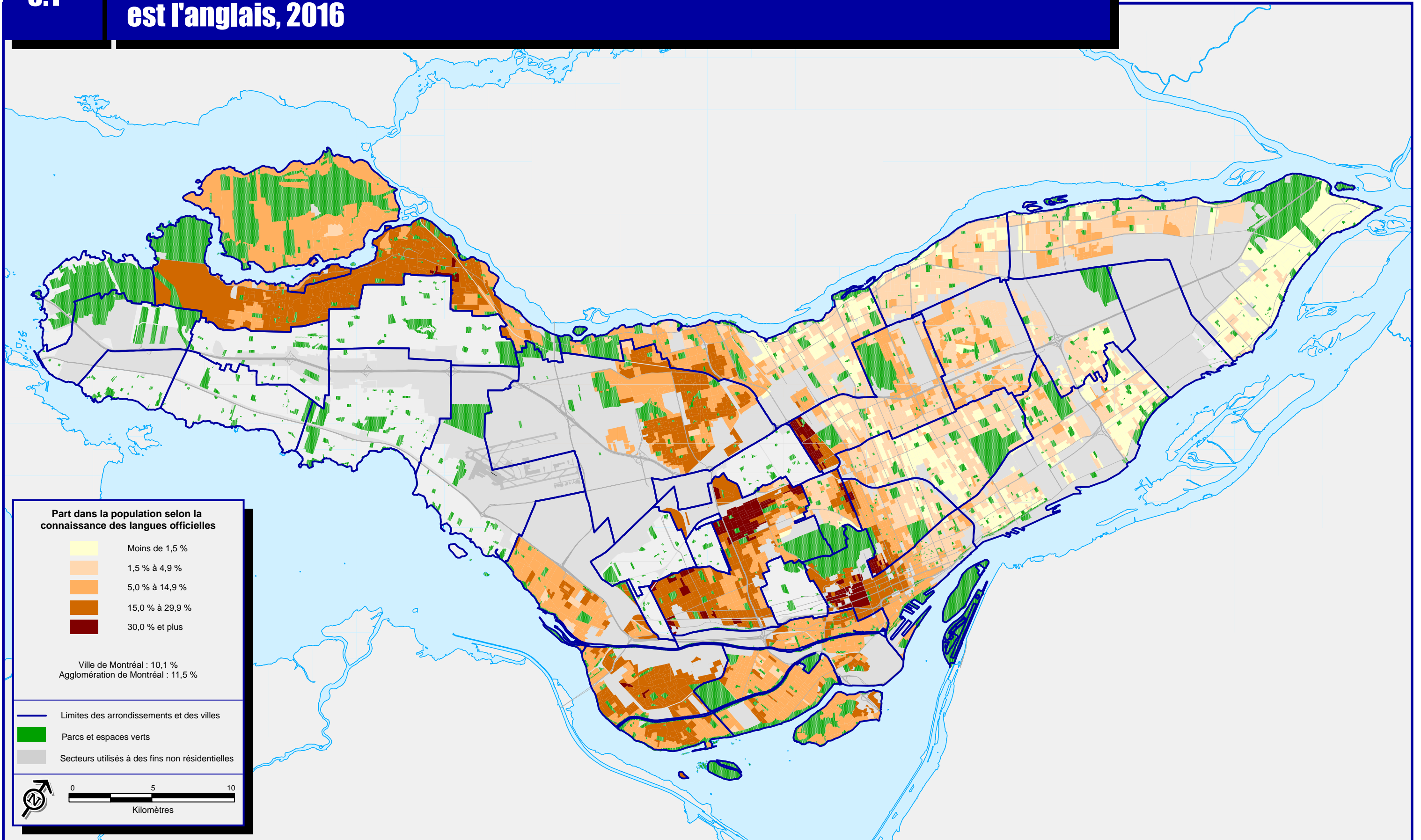

Sources :
 > Statistique Canada, Recensement de 2016
 > Ville de Montréal

Concentration des personnes dont la seule langue officielle connue est le français, 2016

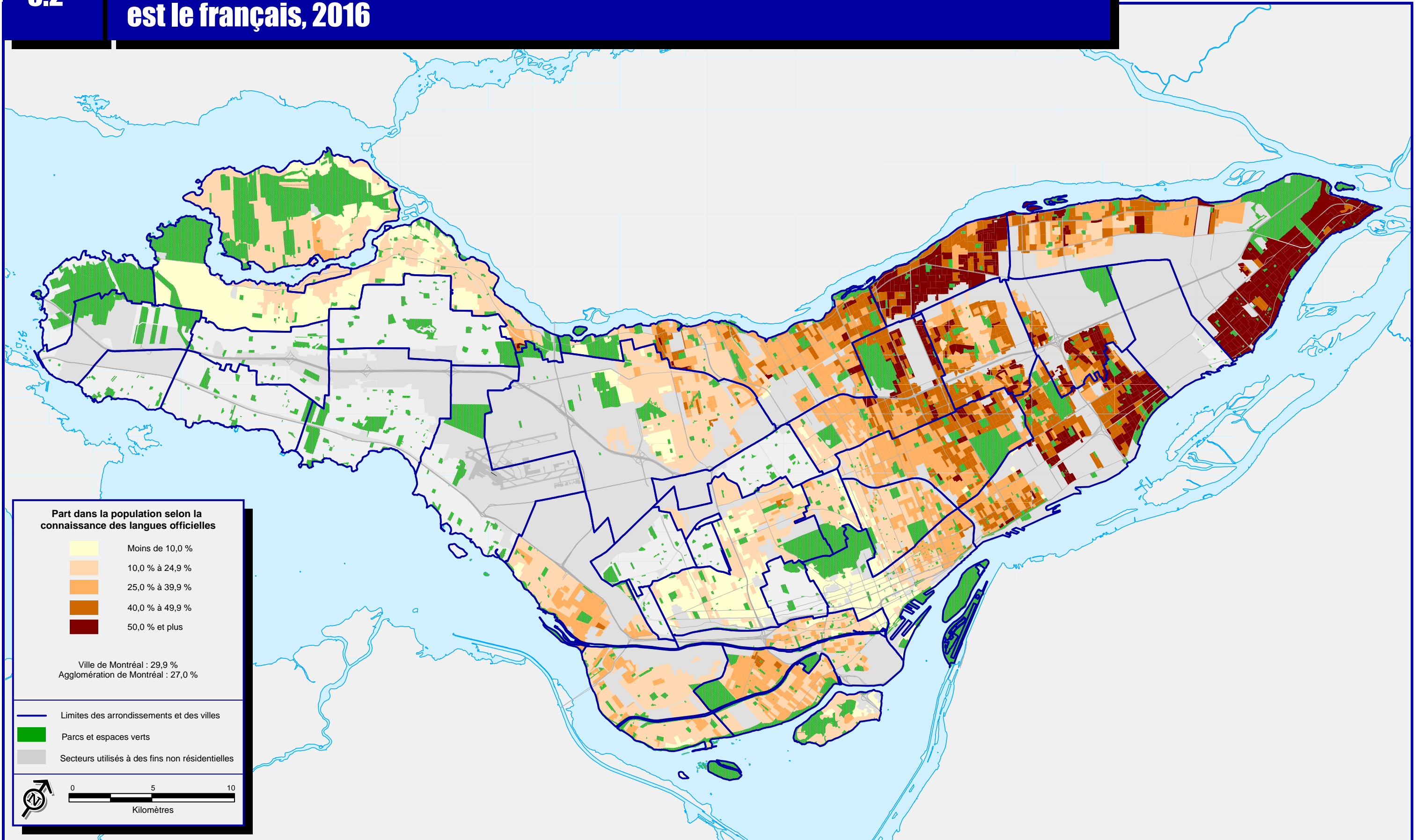

Sources :
 > Statistique Canada, Recensement de 2016
 > Ville de Montréal

3.3 Concentration des personnes connaissant les deux langues officielles, 2016

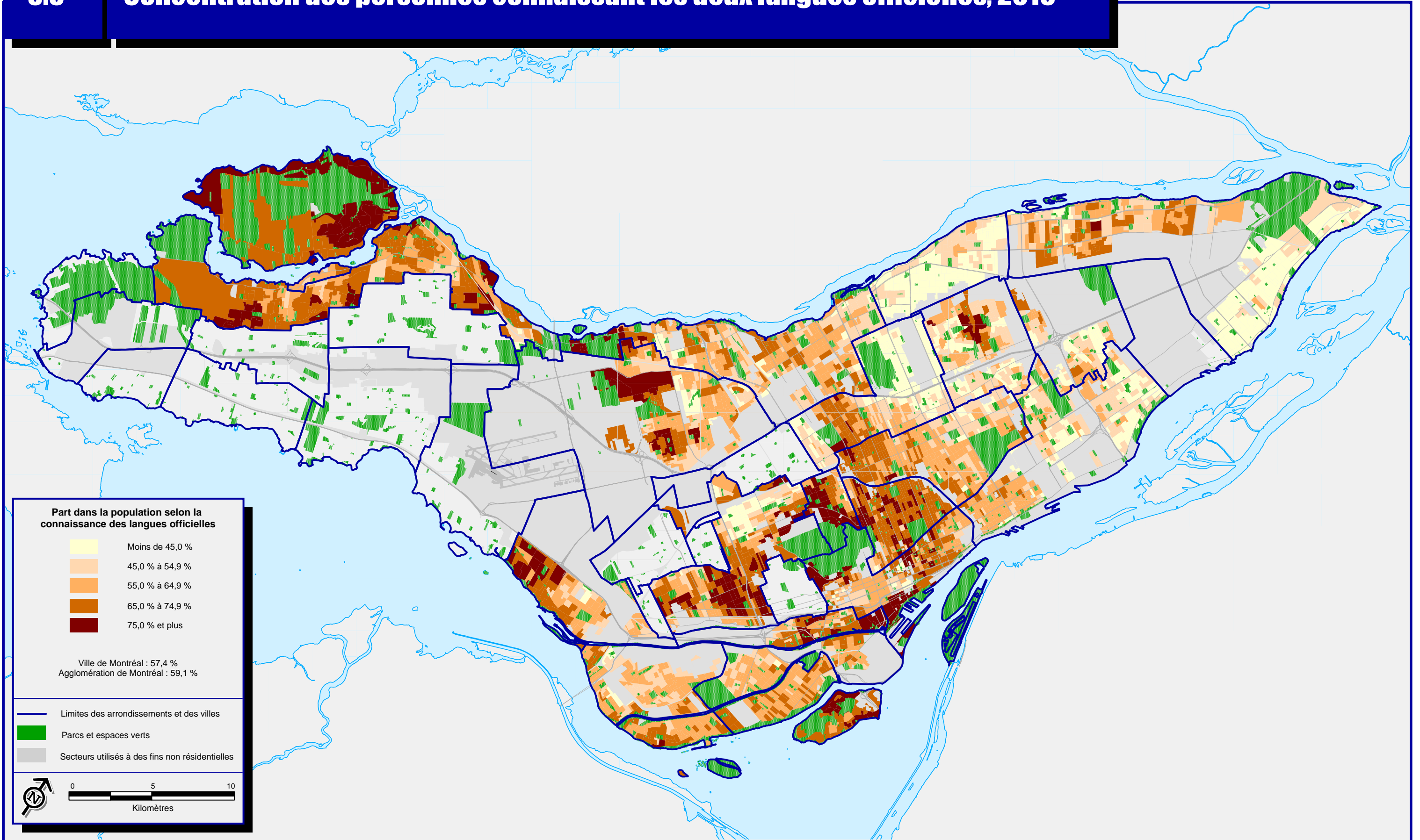

Part dans la population selon la connaissance des langues officielles

- Moins de 45,0 %
- 45,0 % à 54,9 %
- 55,0 % à 64,9 %
- 65,0 % à 74,9 %
- 75,0 % et plus

Ville de Montréal : 57,4 %
 Agglomération de Montréal : 59,1 %

- Limites des arrondissements et des villes
- Parcs et espaces verts
- Secteurs utilisés à des fins non résidentielles

0 5 10
Kilomètres

Sources :
 > Statistique Canada, Recensement de 2016
 > Ville de Montréal

Concentration des personnes ne connaissant aucune des deux langues officielles, 2016

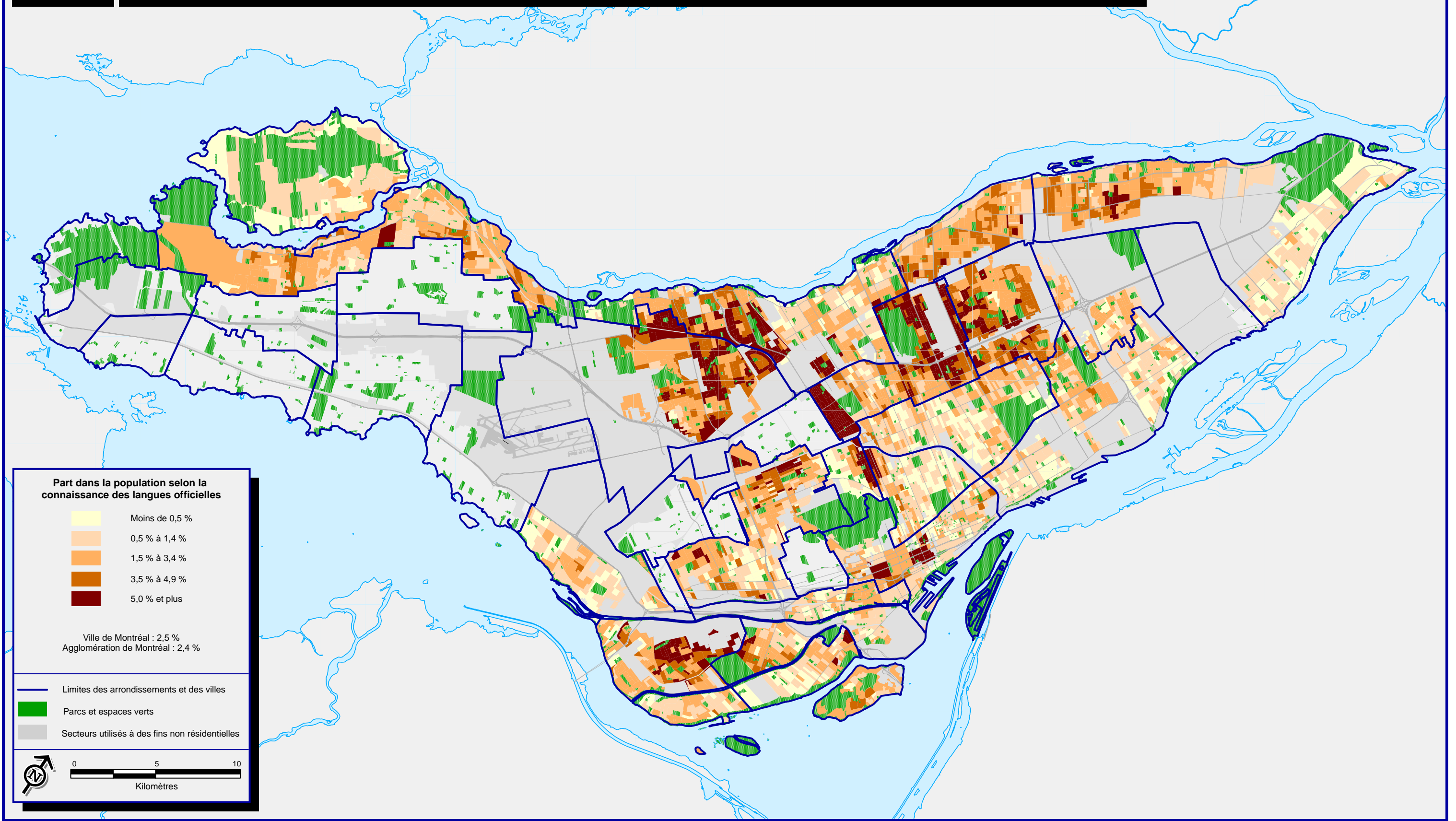

Part dans la population selon la connaissance des langues officielles

- Moins de 0,5 %
- 0,5 % à 1,4 %
- 1,5 % à 3,4 %
- 3,5 % à 4,9 %
- 5,0 % et plus

Ville de Montréal : 2,5 %
 Agglomération de Montréal : 2,4 %

- Limites des arrondissements et des villes
- Parcs et espaces verts
- Secteurs utilisés à des fins non résidentielles

0 5 10
Kilomètres

Sources :
 > Statistique Canada, Recensement de 2016
 > Ville de Montréal

Concentration des personnes dont la langue parlée le plus souvent à la maison est une langue non officielle, 2016

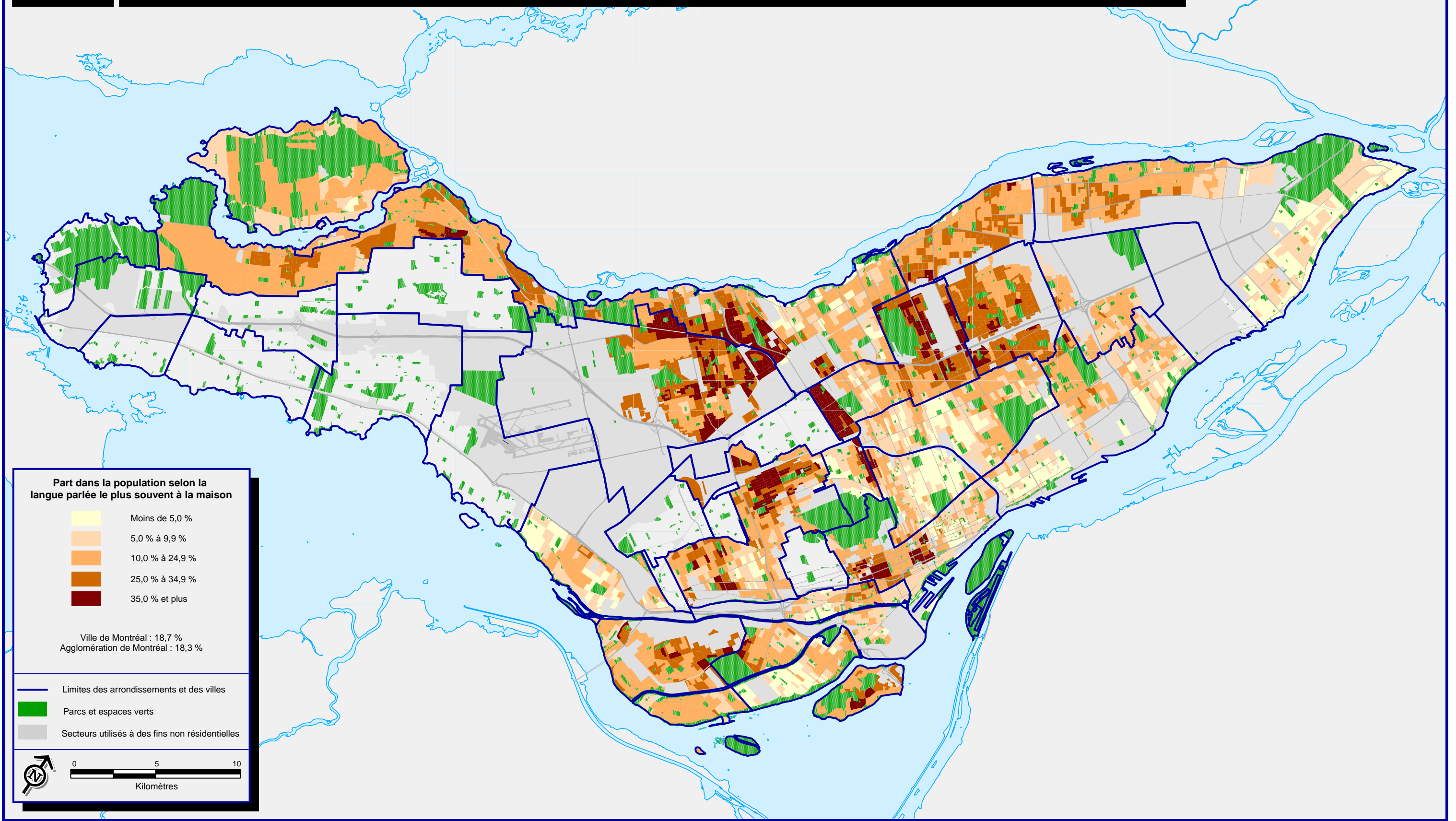

Part dans la population selon la langue parlée le plus souvent à la maison

- Moins de 5,0 %
- 5,0 % à 9,9 %
- 10,0 % à 24,9 %
- 25,0 % à 34,9 %
- 35,0 % et plus

Ville de Montréal : 18,7 %
 Agglomération de Montréal : 18,3 %

- Limites des arrondissements et des villes
- Parcs et espaces verts
- Secteurs utilisés à des fins non résidentielles

0 5 10
Kilomètres

Sources :
 > Statistique Canada, Recensement de 2016
 > Ville de Montréal

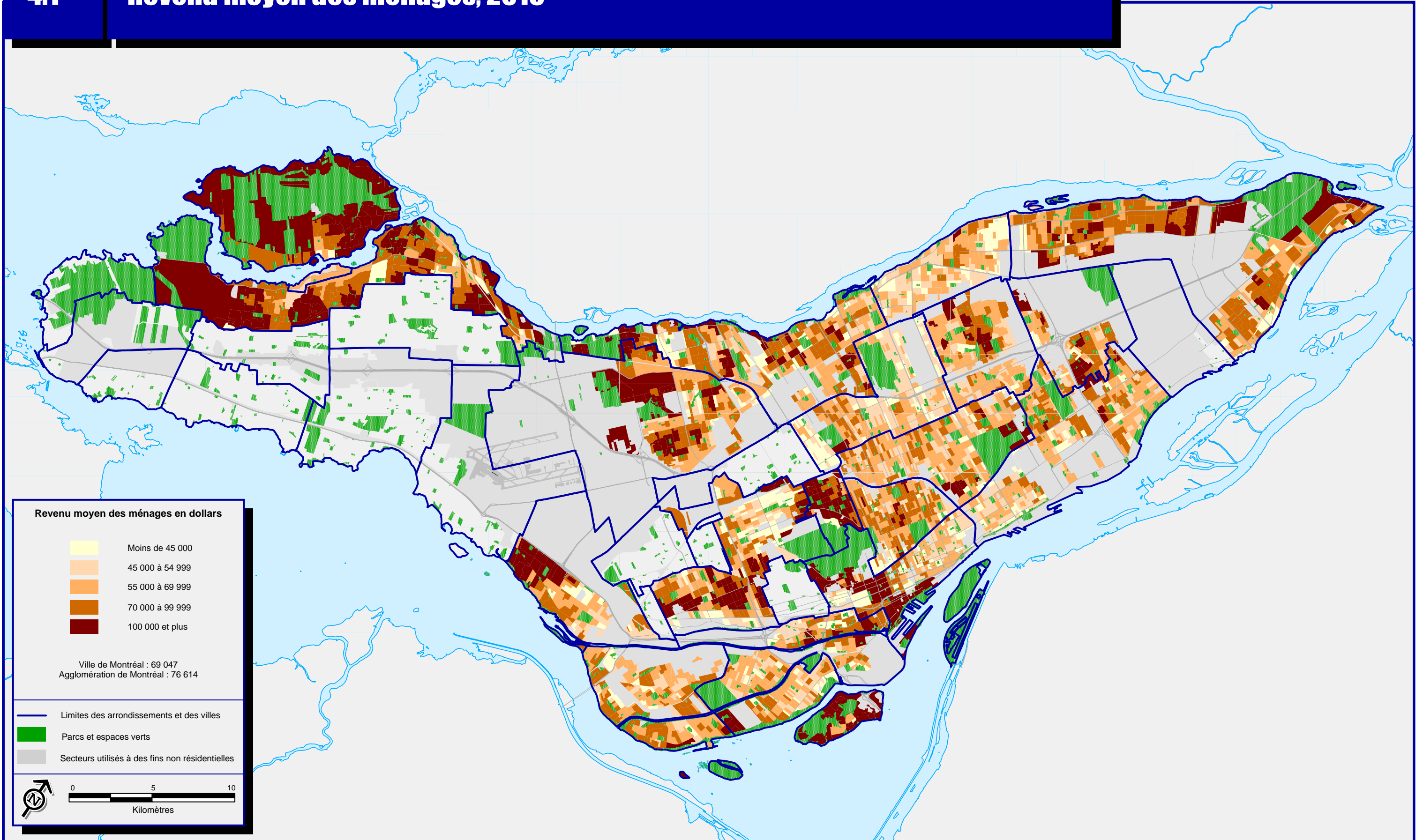

Revenu moyen des ménages en dollars

	Moins de 45 000
	45 000 à 54 999
	55 000 à 69 999
	70 000 à 99 999
	100 000 et plus

Ville de Montréal : 69 047
 Agglomération de Montréal : 76 614

- Limites des arrondissements et des villes
- Parcs et espaces verts
- Secteurs utilisés à des fins non résidentielles

0 5 10
Kilomètres

Sources :
 > Statistique Canada, Recensement de 2016
 > Ville de Montréal

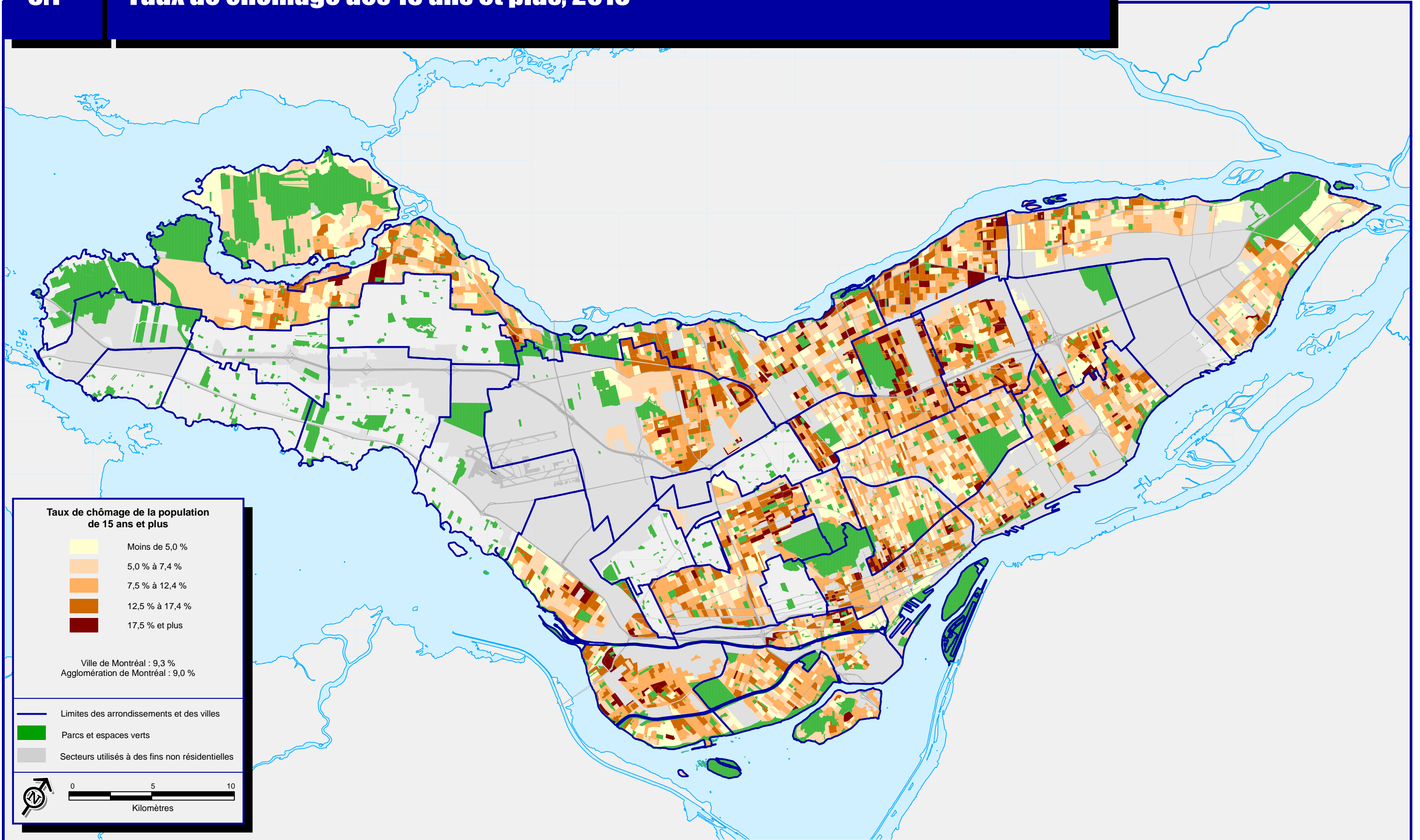

Sources :
 > Statistique Canada, Recensement de 2016
 > Ville de Montréal

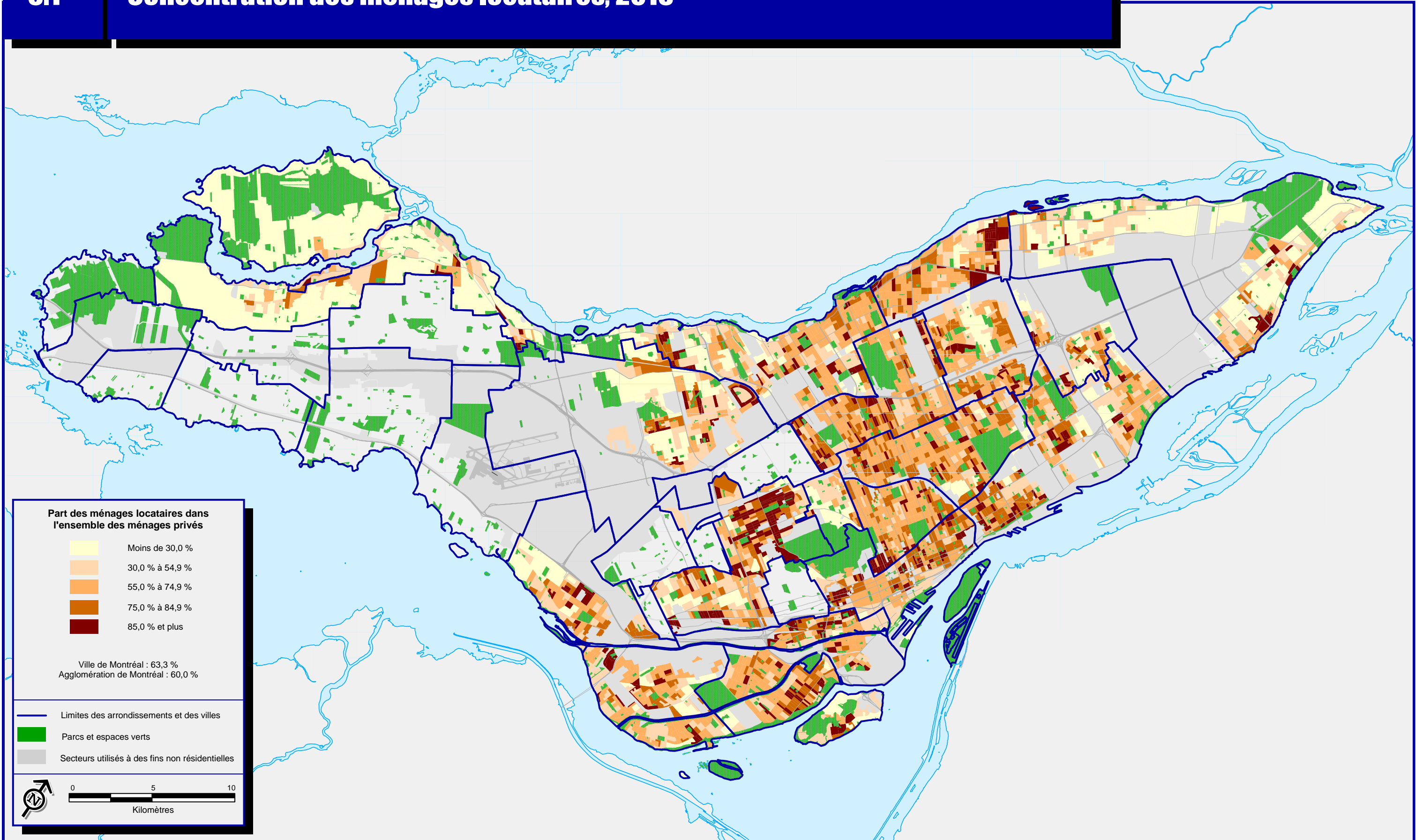

Part des ménages locataires dans l'ensemble des ménages privés

- Moins de 30,0 %
- 30,0 % à 54,9 %
- 55,0 % à 74,9 %
- 75,0 % à 84,9 %
- 85,0 % et plus

Ville de Montréal : 63,3 %
 Agglomération de Montréal : 60,0 %

- Limites des arrondissements et des villes
- Parcs et espaces verts
- Secteurs utilisés à des fins non résidentielles

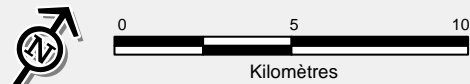

Coûts d'habitation mensuels moyens pour les logements occupés par un ménage locataire, 2016

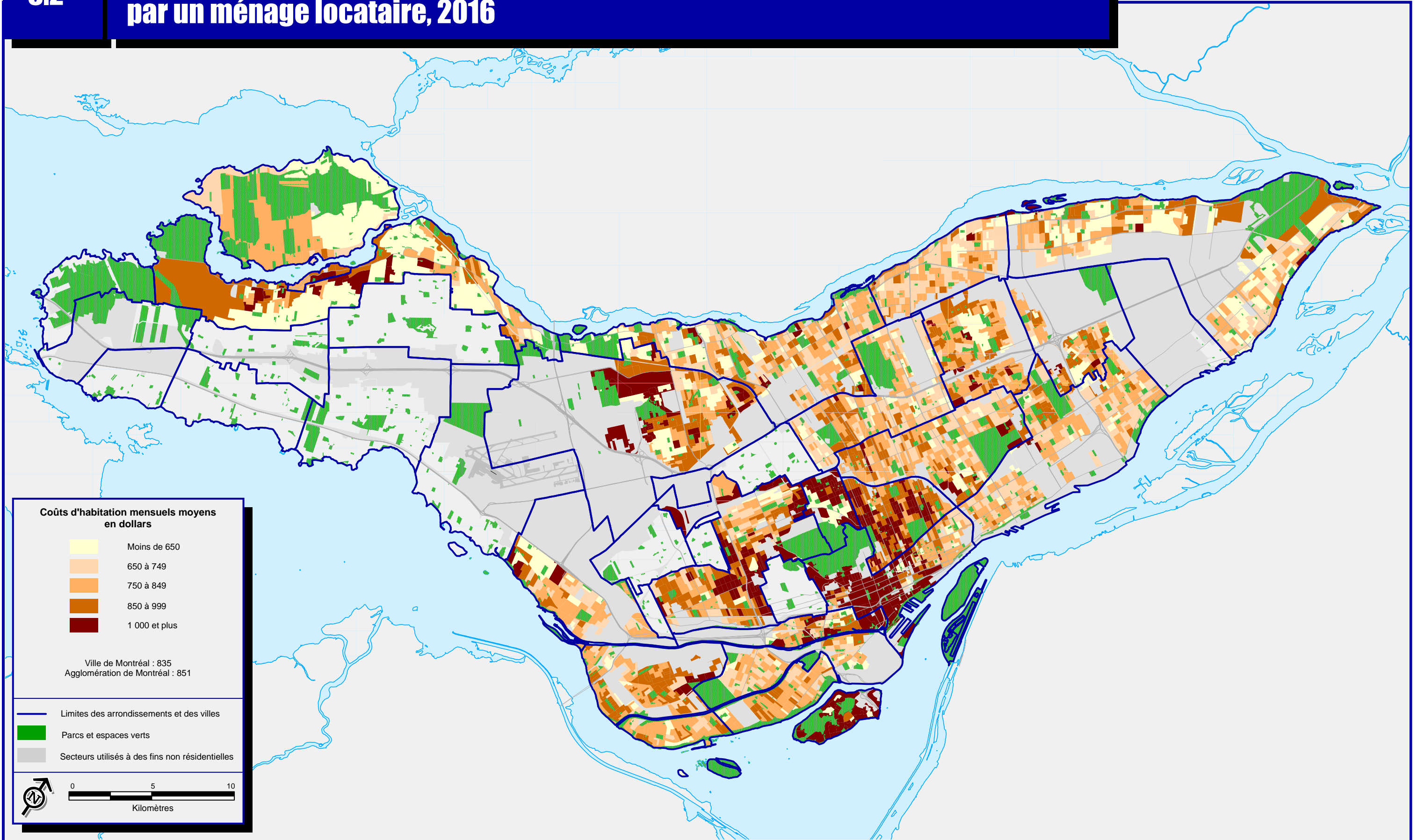

Coûts d'habitation mensuels moyens en dollars

Moins de 650
650 à 749
750 à 849
850 à 999
1 000 et plus

Ville de Montréal : 835
Agglomération de Montréal : 851

- Limites des arrondissements et des villes
- Parcs et espaces verts
- Secteurs utilisés à des fins non résidentielles

0 5 10
Kilomètres

Sources :
> Statistique Canada, Recensement de 2016
> Ville de Montréal

Concentration des ménages locataires consacrant 30 % ou plus du revenu du ménage au logement, 2016

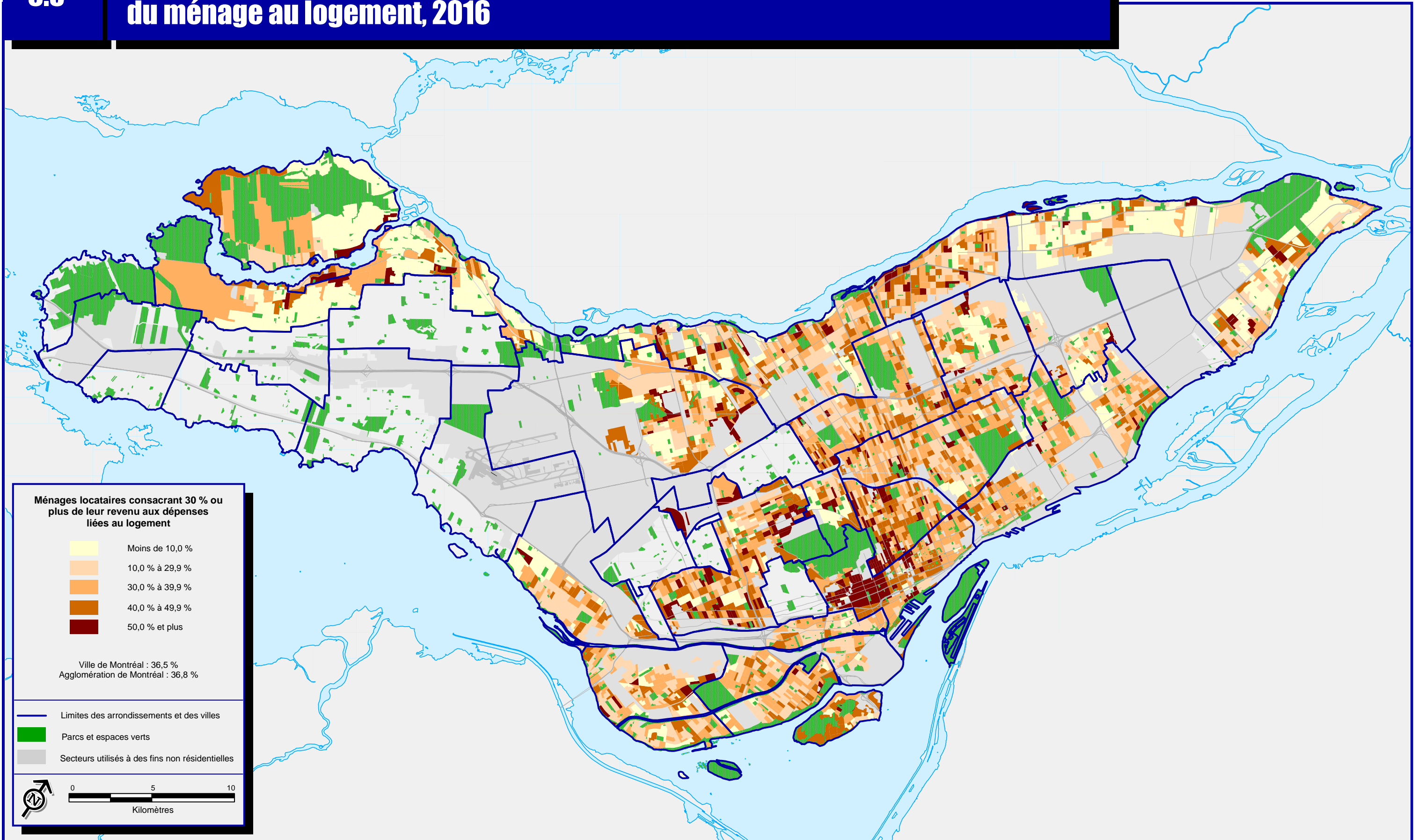

Sources :
 > Statistique Canada, Recensement de 2016
 > Ville de Montréal

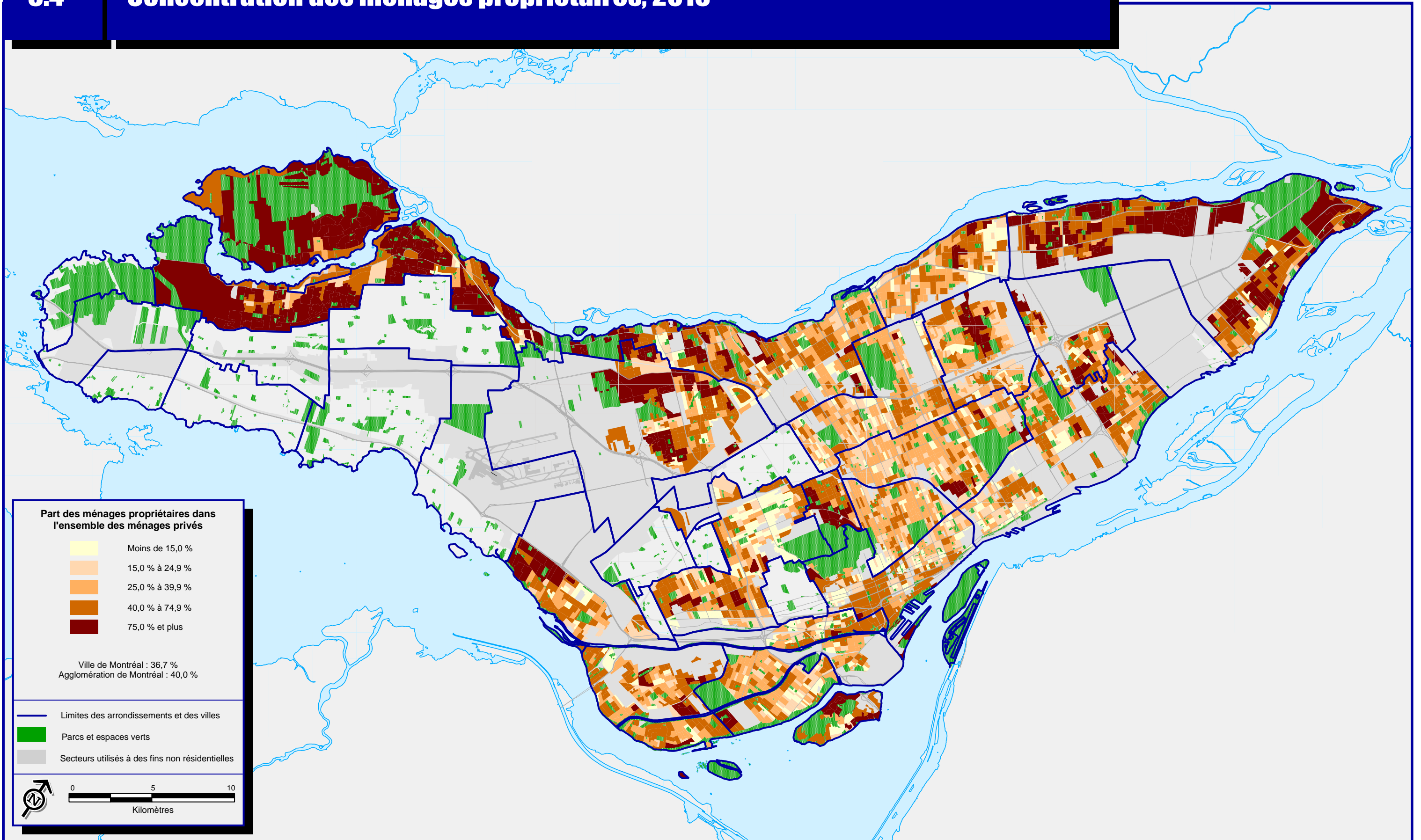

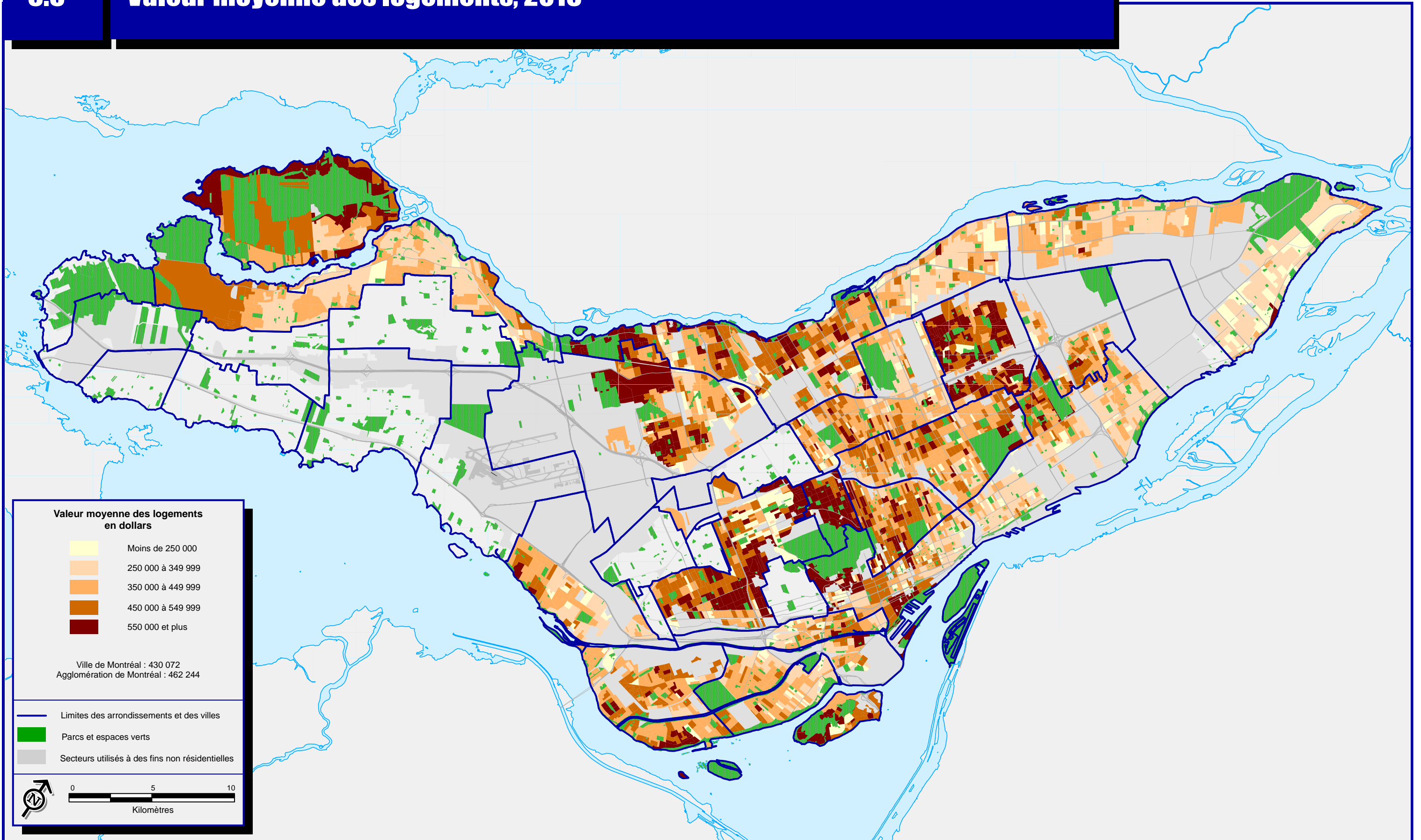

Coûts d'habitation mensuels moyens pour les logements occupés par un ménage propriétaire, 2016

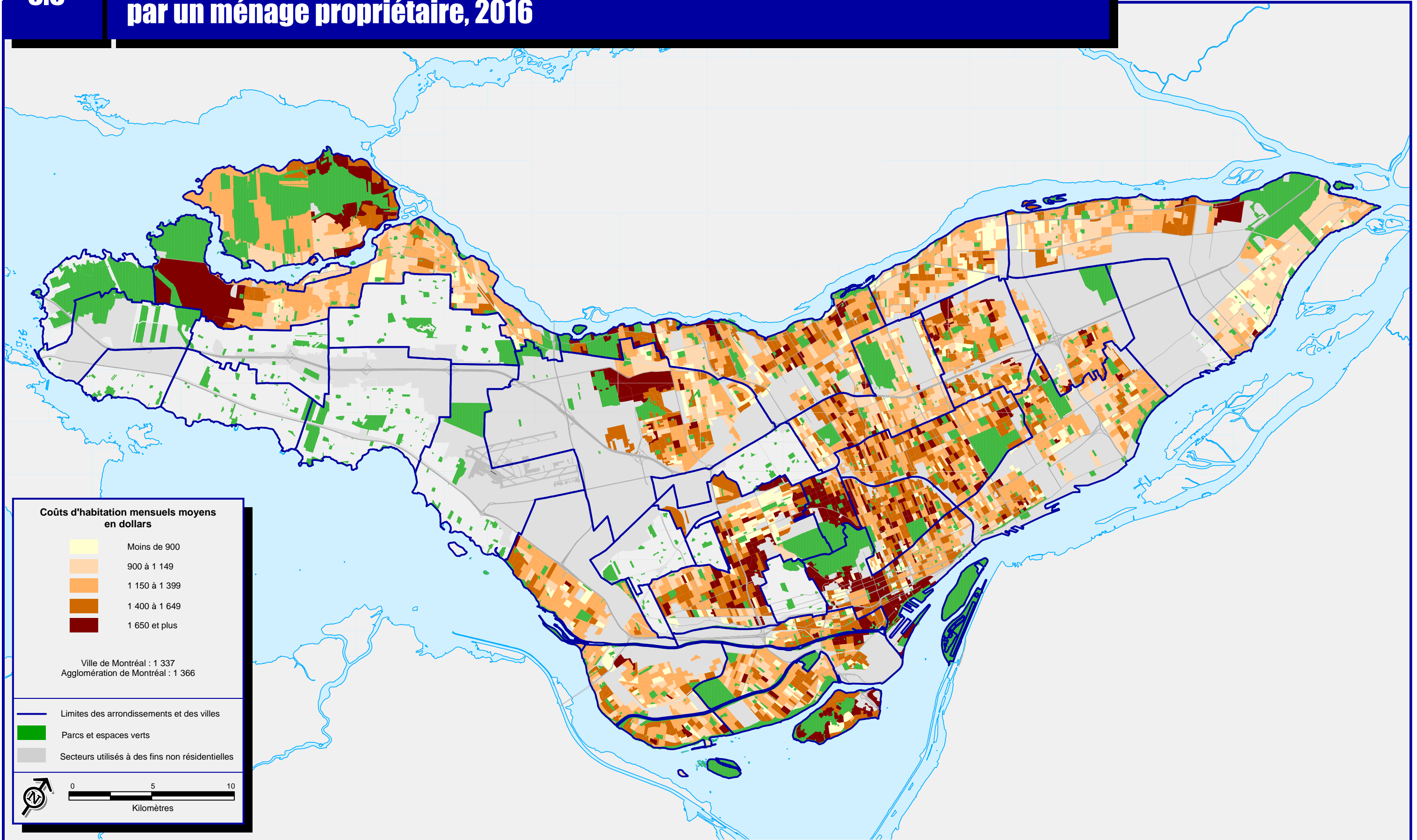

Coûts d'habitation mensuels moyens en dollars

Moins de 900
900 à 1 149
1 150 à 1 399
1 400 à 1 649
1 650 et plus

Ville de Montréal : 1 337
 Agglomération de Montréal : 1 366

- Limites des arrondissements et des villes
- Parcs et espaces verts
- Secteurs utilisés à des fins non résidentielles

0 5 10
Kilomètres

Sources :
 > Statistique Canada, Recensement de 2016
 > Ville de Montréal

Concentration des ménages propriétaires consacrant 30 % ou plus du revenu du ménage au logement, 2016

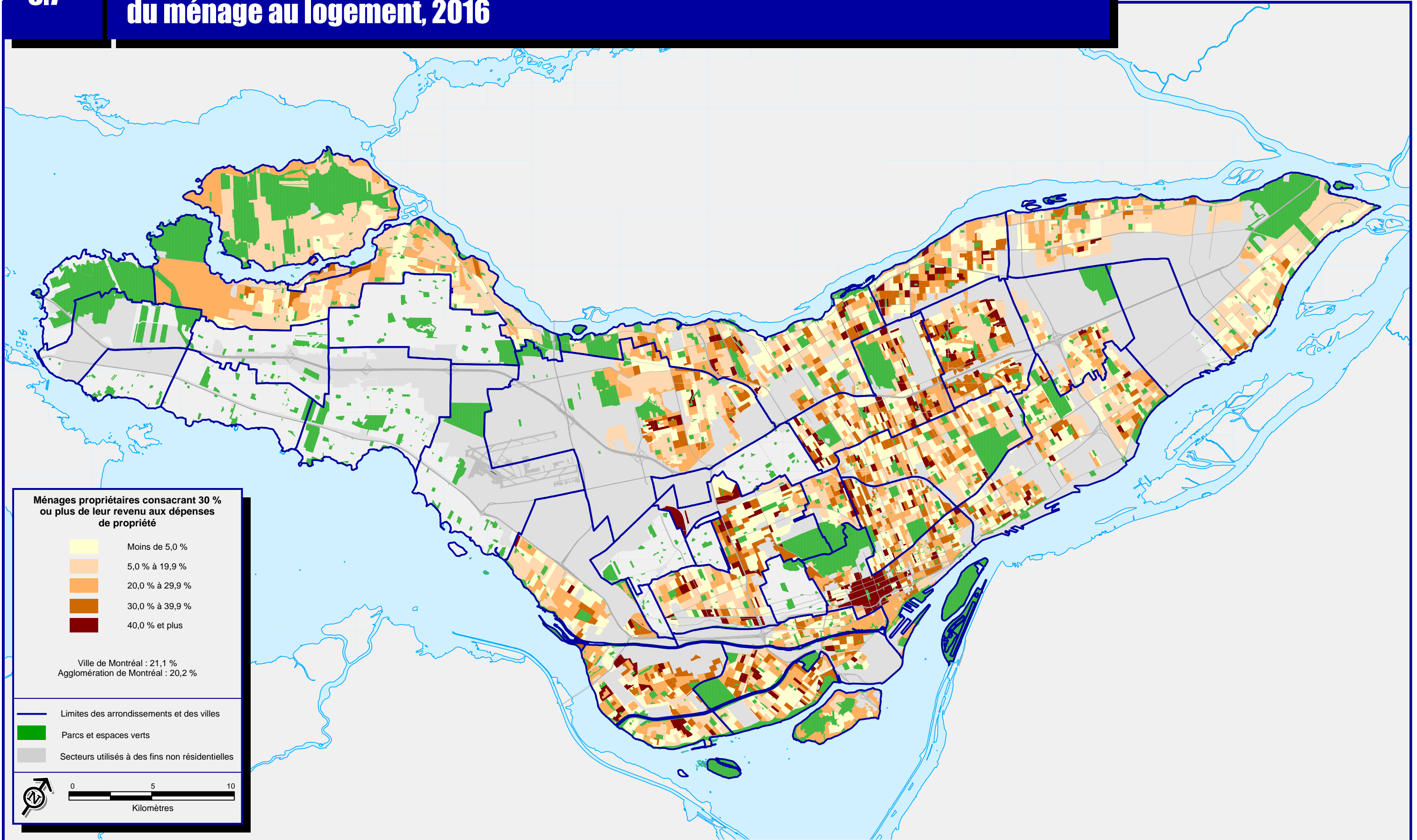

Sources :
 > Statistique Canada, Recensement de 2016
 > Ville de Montréal

Concentration des personnes de 15 ans et plus n'ayant aucun certificat, diplôme ou grade, 2016

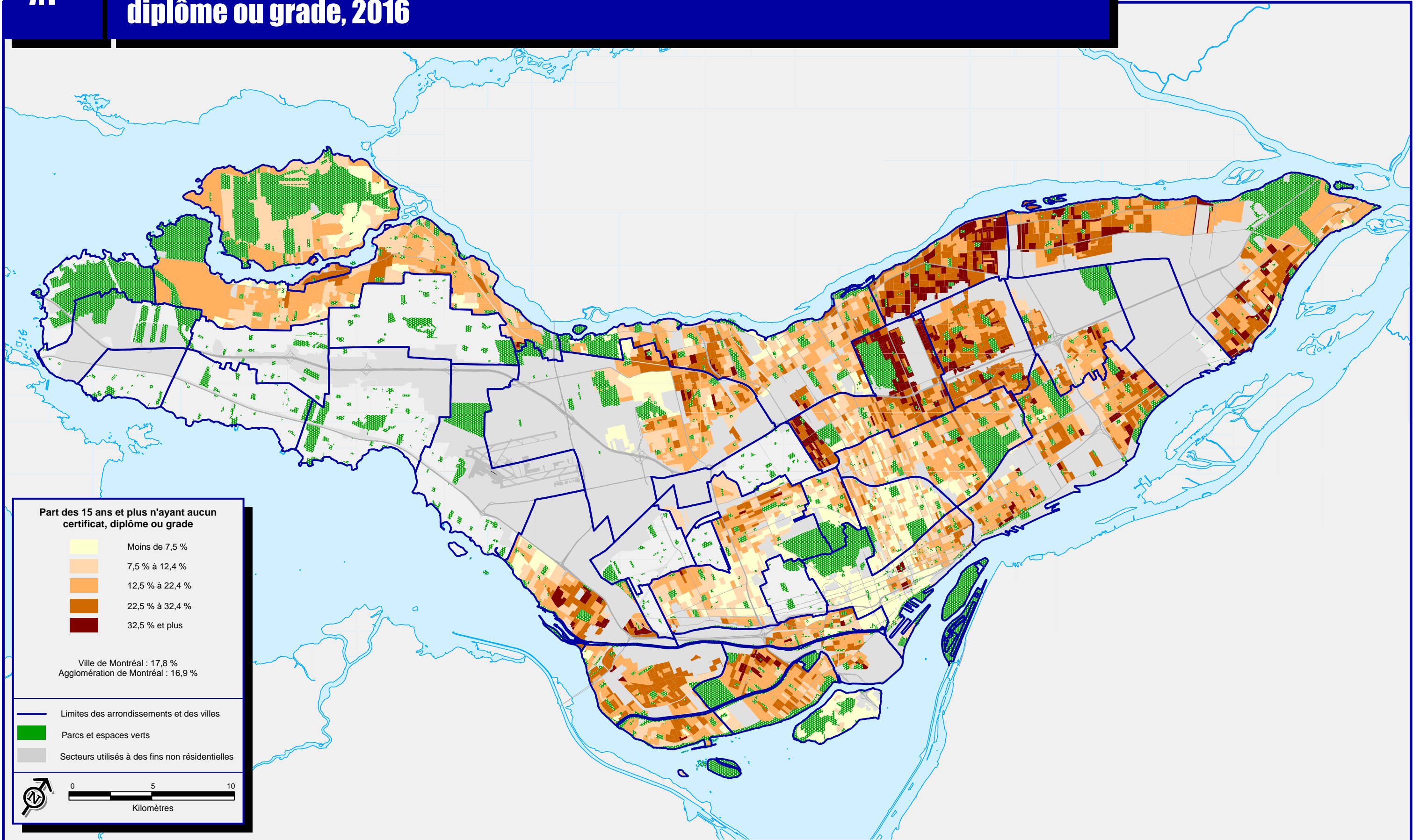

Part des 15 ans et plus n'ayant aucun certificat, diplôme ou grade

- Moins de 7,5 %
- 7,5 % à 12,4 %
- 12,5 % à 22,4 %
- 22,5 % à 32,4 %
- 32,5 % et plus

Ville de Montréal : 17,8 %
 Agglomération de Montréal : 16,9 %

- Limites des arrondissements et des villes
- Parcs et espaces verts
- Secteurs utilisés à des fins non résidentielles

0 5 10
Kilomètres

Sources :
 > Statistique Canada, Recensement de 2016
 > Ville de Montréal

Concentration des personnes de 15 ans et plus ayant un diplôme d'études secondaires, 2016

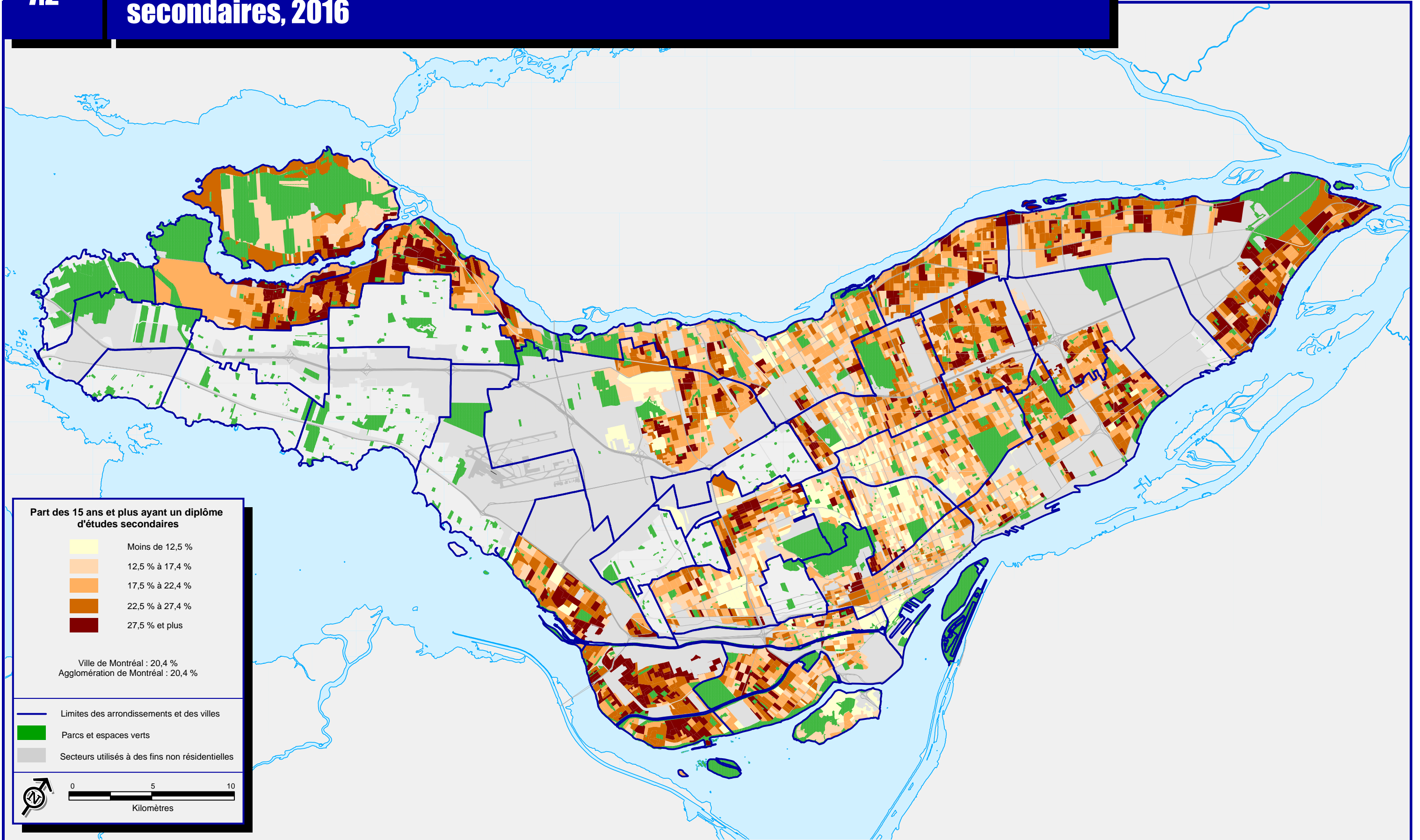

Part des 15 ans et plus ayant un diplôme d'études secondaires

- Moins de 12,5 %
- 12,5 % à 17,4 %
- 17,5 % à 22,4 %
- 22,5 % à 27,4 %
- 27,5 % et plus

Ville de Montréal : 20,4 %
 Agglomération de Montréal : 20,4 %

- Limites des arrondissements et des villes
- Parcs et espaces verts
- Secteurs utilisés à des fins non résidentielles

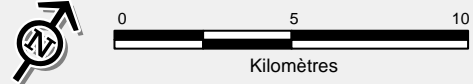

Sources :
 > Statistique Canada, Recensement de 2016
 > Ville de Montréal

Concentration des personnes de 15 ans et plus ayant un certificat ou diplôme d'études post-secondaires non universitaires, 2016

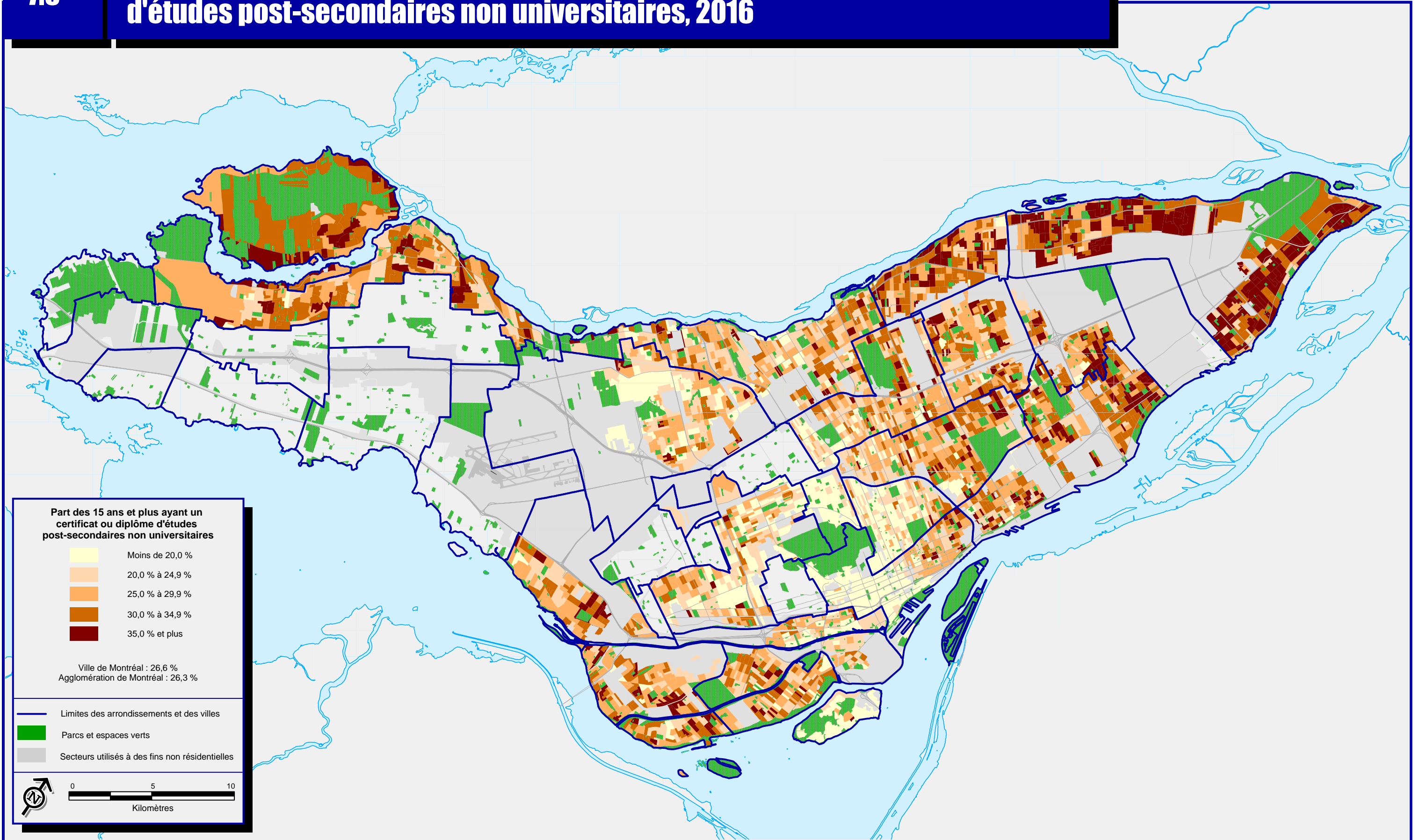

Part des 15 ans et plus ayant un certificat ou diplôme d'études post-secondaires non universitaires

- Moins de 20,0 %
- 20,0 % à 24,9 %
- 25,0 % à 29,9 %
- 30,0 % à 34,9 %
- 35,0 % et plus

Ville de Montréal : 26,6 %
 Agglomération de Montréal : 26,3 %

- Limites des arrondissements et des villes
- Parcs et espaces verts
- Secteurs utilisés à des fins non résidentielles

0 5 10
Kilomètres

Sources :
 > Statistique Canada, Recensement de 2016
 > Ville de Montréal

Concentration des personnes de 15 ans et plus ayant un certificat, diplôme ou grade universitaire, 2016

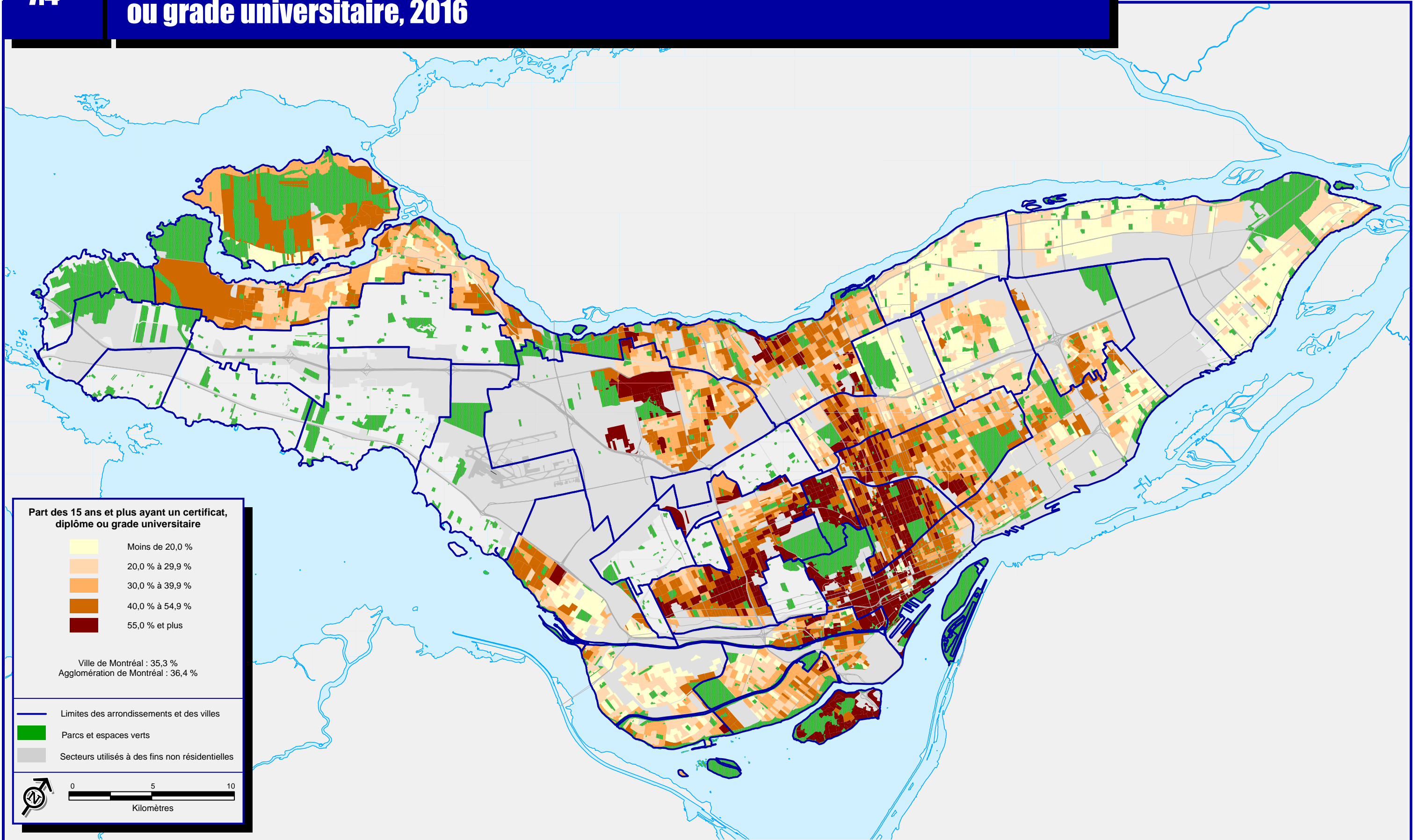

Part des 15 ans et plus ayant un certificat, diplôme ou grade universitaire

- Moins de 20,0 %
- 20,0 % à 29,9 %
- 30,0 % à 39,9 %
- 40,0 % à 54,9 %
- 55,0 % et plus

Ville de Montréal : 35,3 %
 Agglomération de Montréal : 36,4 %

- Limites des arrondissements et des villes
- Parcs et espaces verts
- Secteurs utilisés à des fins non résidentielles

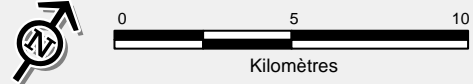

Sources :
 > Statistique Canada, Recensement de 2016
 > Ville de Montréal

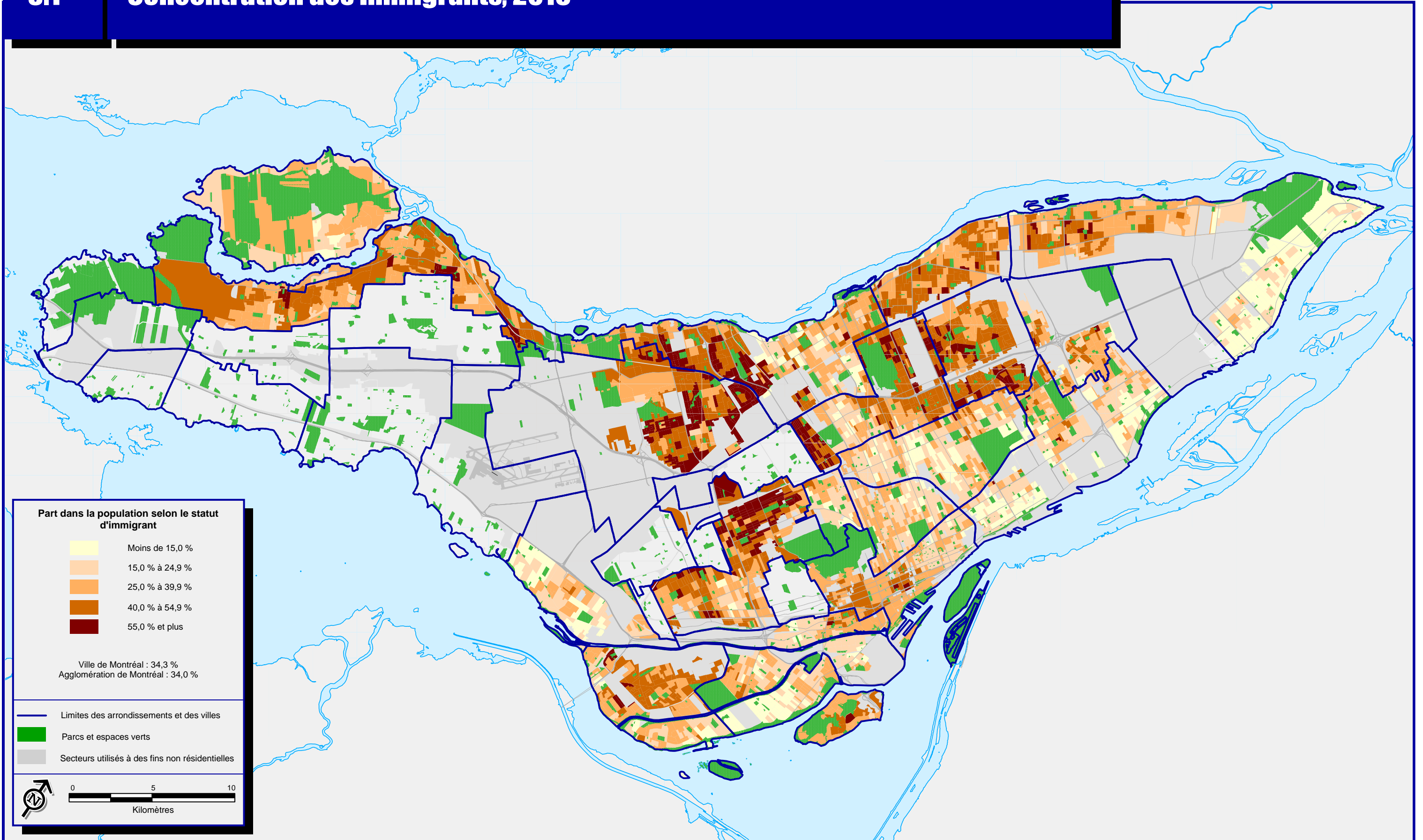

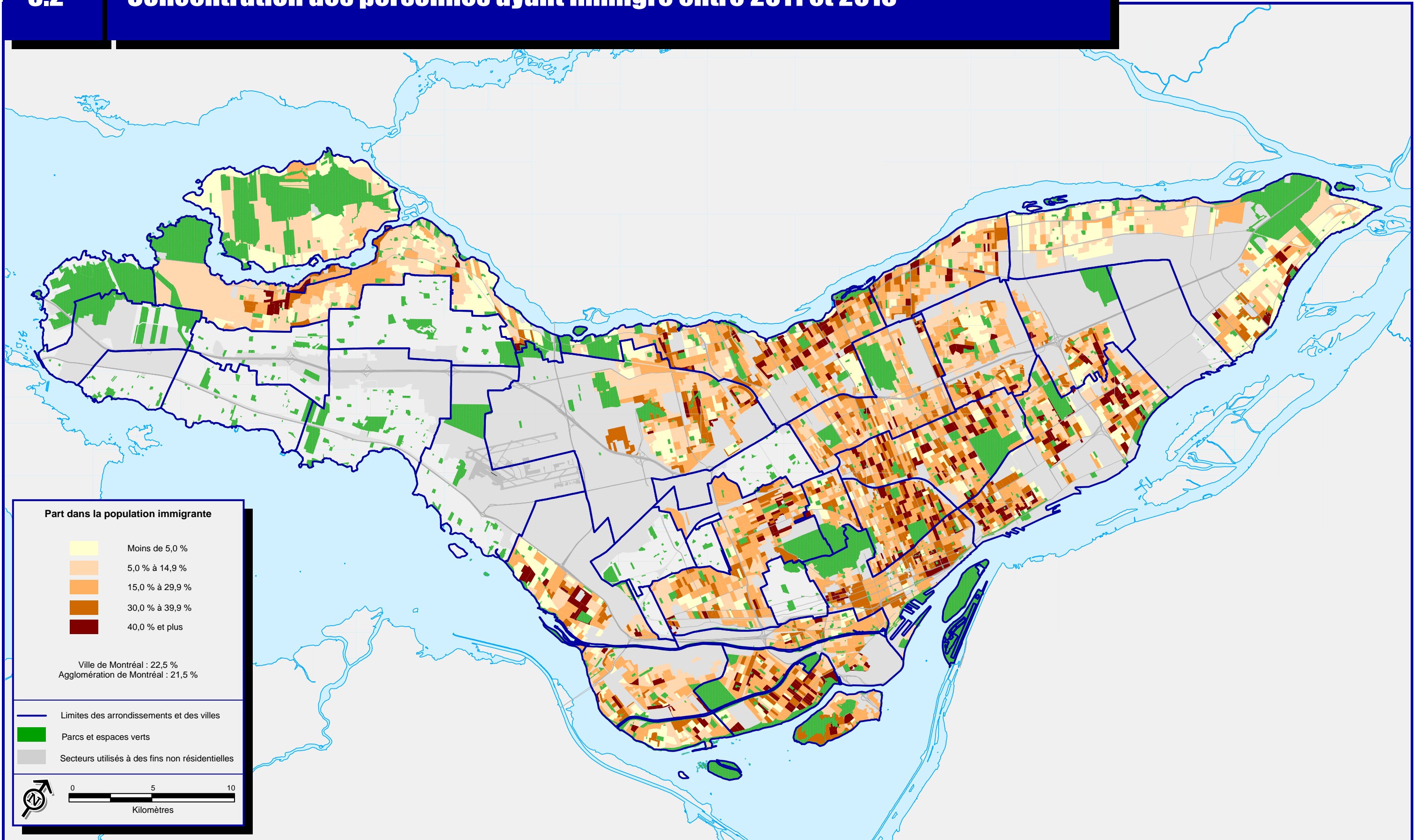

Concentration des personnes appartenant à un groupe de minorités visibles, 2016

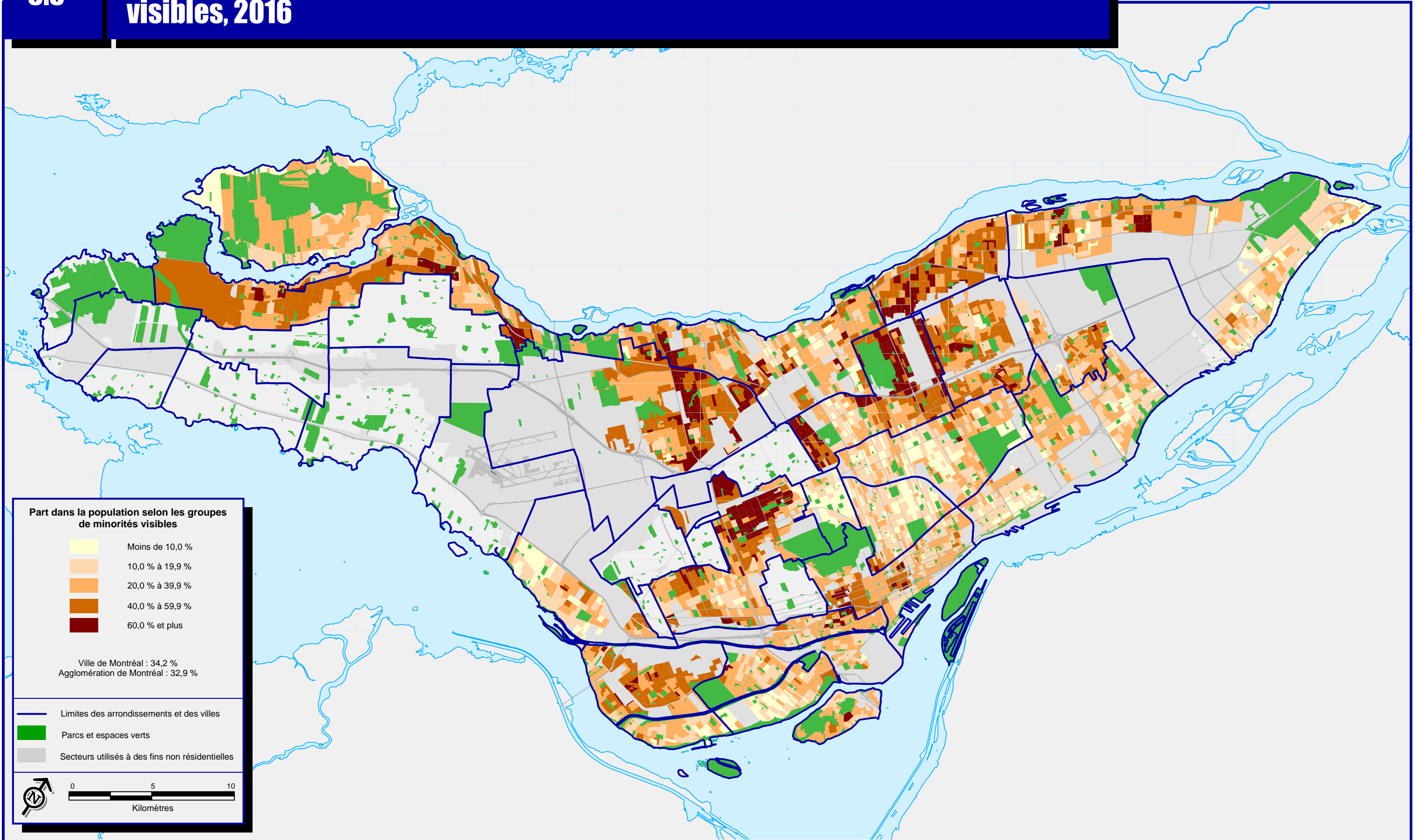

Part dans la population selon les groupes de minorités visibles

- Moins de 10,0 %
- 10,0 % à 19,9 %
- 20,0 % à 39,9 %
- 40,0 % à 59,9 %
- 60,0 % et plus

Ville de Montréal : 34,2 %
 Agglomération de Montréal : 32,9 %

- Limites des arrondissements et des villes
- Parcs et espaces verts
- Secteurs utilisés à des fins non résidentielles

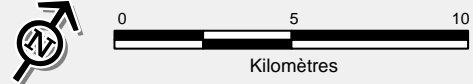

Sources :
 > Statistique Canada, Recensement de 2016
 > Ville de Montréal

Concentration des personnes de 15 ans et plus utilisant l'automobile en tant que conducteur dans les déplacements domicile - travail, 2016

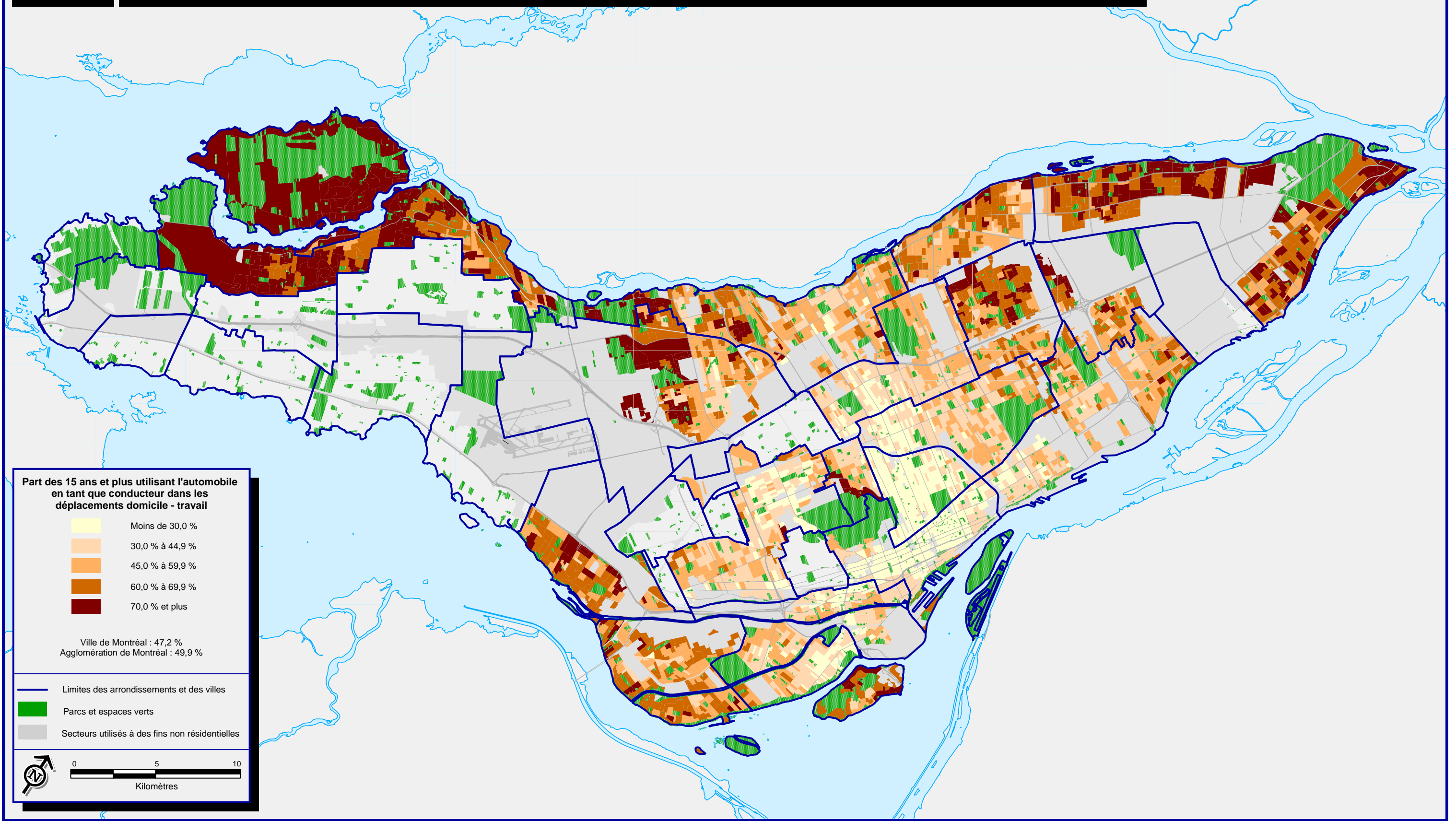

Part des 15 ans et plus utilisant l'automobile en tant que conducteur dans les déplacements domicile - travail

Moins de 30,0 %
30,0 % à 44,9 %
45,0 % à 59,9 %
60,0 % à 69,9 %
70,0 % et plus

Ville de Montréal : 47,2 %
 Agglomération de Montréal : 49,9 %

— Limites des arrondissements et des villes
 ■ Parcs et espaces verts
 ■ Secteurs utilisés à des fins non résidentielles

0 5 10
 Kilomètres

Sources :
 > Statistique Canada, Recensement de 2016
 > Ville de Montréal

Concentration des personnes de 15 ans et plus utilisant l'automobile en tant que passager dans les déplacements domicile - travail, 2016

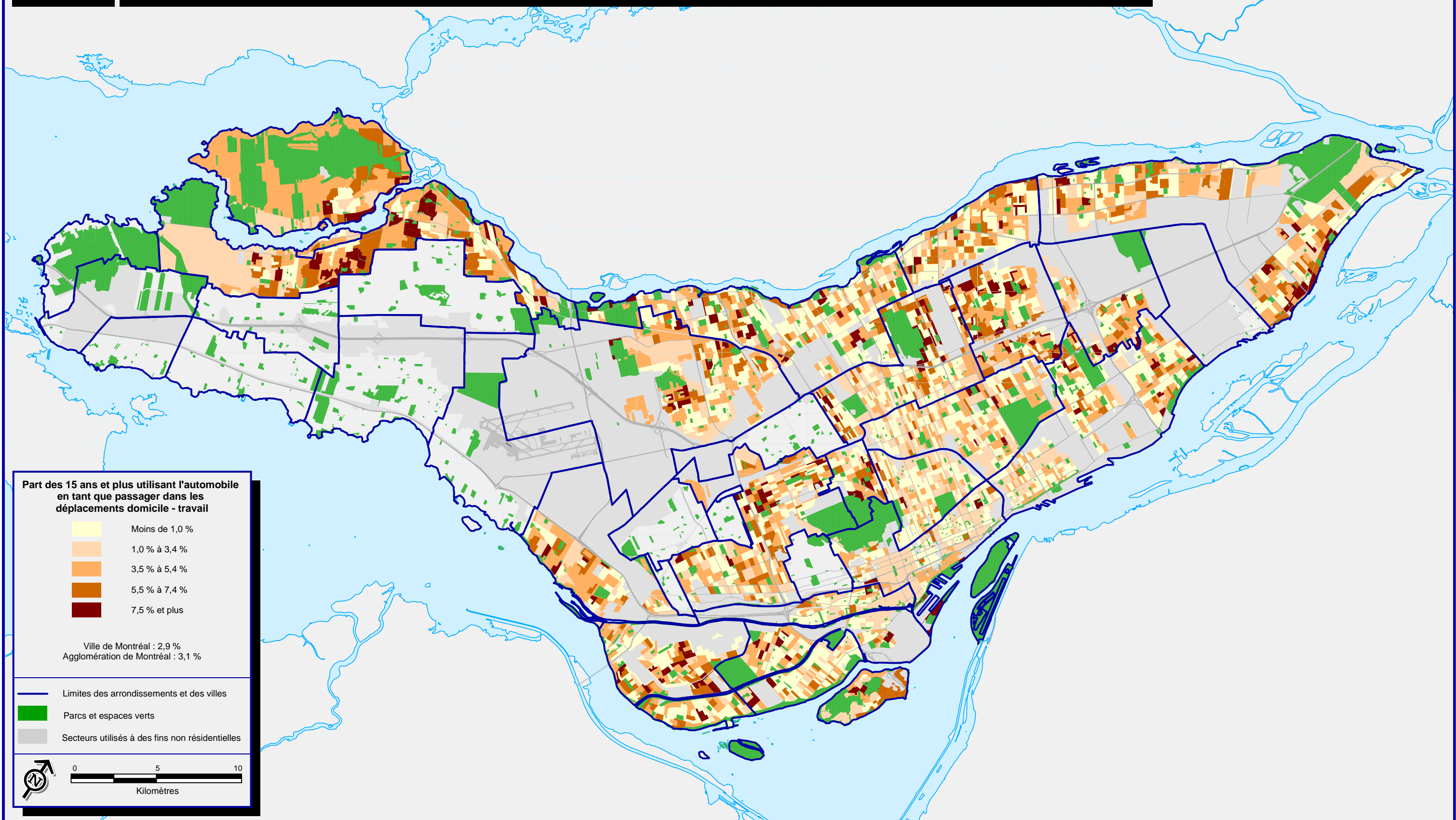

Part des 15 ans et plus utilisant l'automobile en tant que passager dans les déplacements domicile - travail

- Moins de 1,0 %
- 1,0 % à 3,4 %
- 3,5 % à 5,4 %
- 5,5 % à 7,4 %
- 7,5 % et plus

Ville de Montréal : 2,9 %
 Agglomération de Montréal : 3,1 %

- Limites des arrondissements et des villes
- Parcs et espaces verts
- Secteurs utilisés à des fins non résidentielles

0 5 10
Kilomètres

Sources :
 > Statistique Canada, Recensement de 2016
 > Ville de Montréal

Concentration des personnes de 15 ans et plus utilisant le transport en commun dans les déplacements domicile - travail, 2016

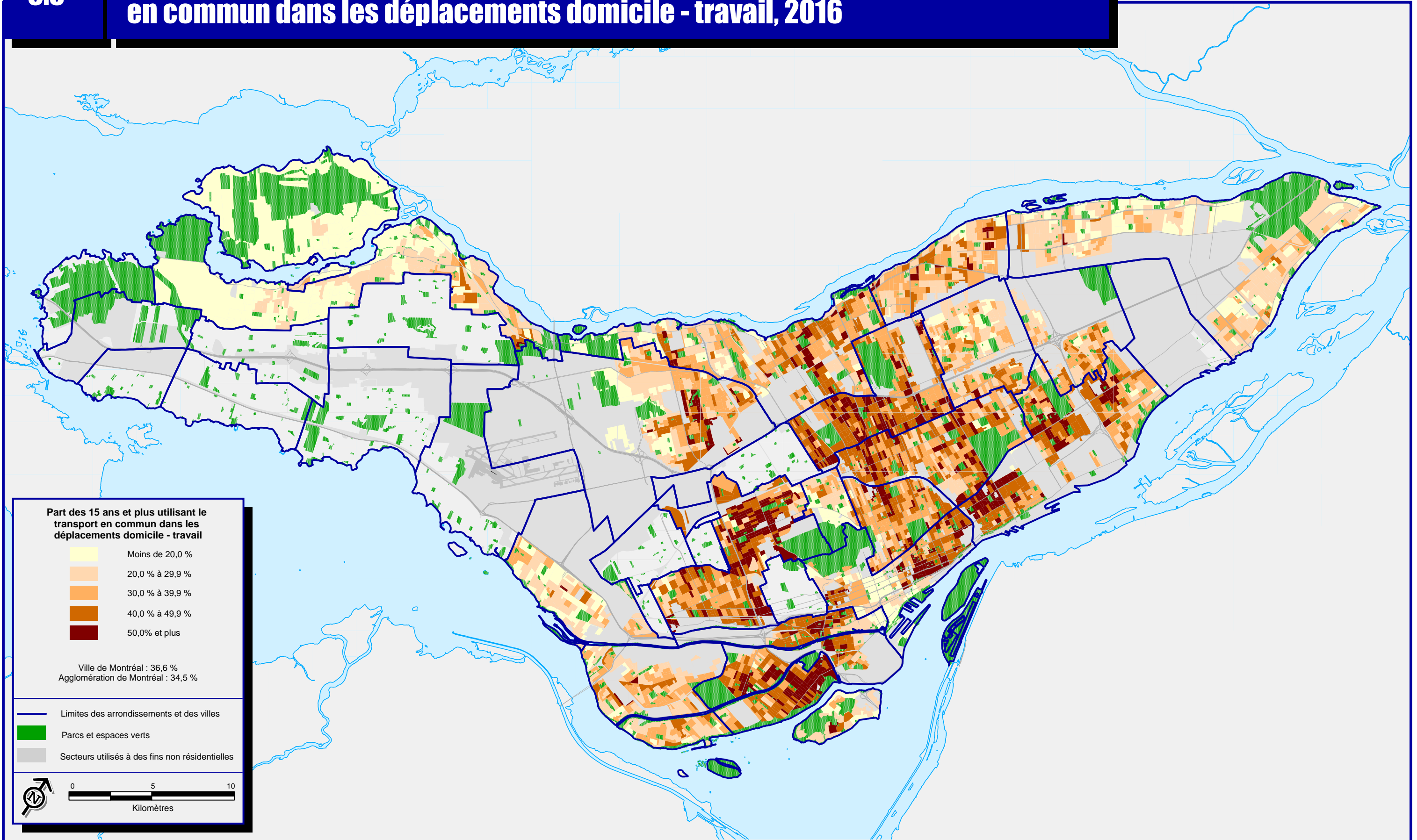

Part des 15 ans et plus utilisant le transport en commun dans les déplacements domicile - travail

- Moins de 20,0 %
- 20,0 % à 29,9 %
- 30,0 % à 39,9 %
- 40,0 % à 49,9 %
- 50,0% et plus

Ville de Montréal : 36,6 %
 Agglomération de Montréal : 34,5 %

- Limites des arrondissements et des villes
- Parcs et espaces verts
- Secteurs utilisés à des fins non résidentielles

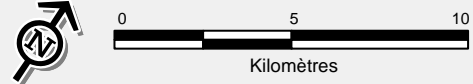

Sources :
 > Statistique Canada, Recensement de 2016
 > Ville de Montréal

Concentration des personnes de 15 ans et plus utilisant un mode de transport actif dans les déplacements domicile - travail, 2016

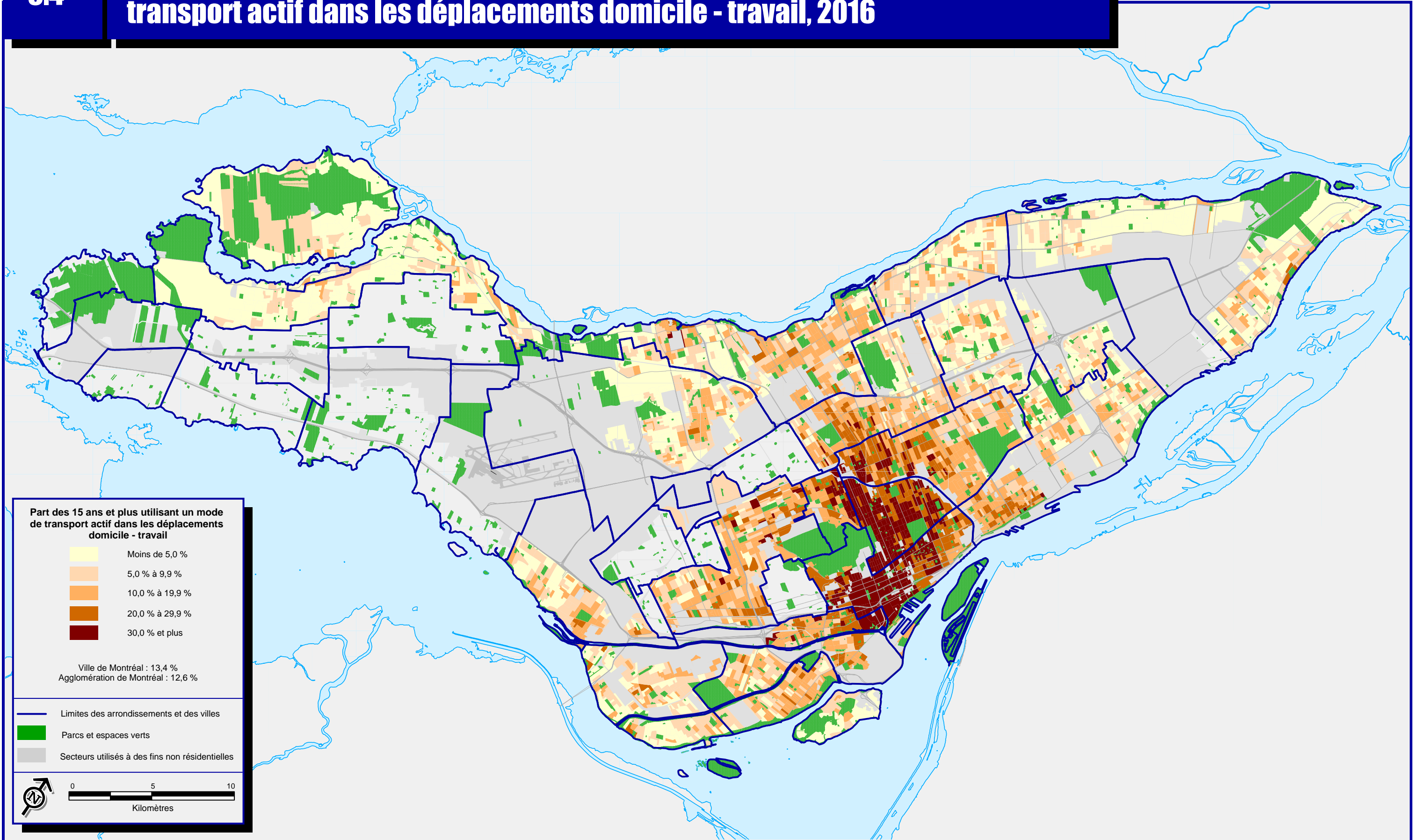

Part des 15 ans et plus utilisant un mode de transport actif dans les déplacements domicile - travail

Moins de 5,0 %
5,0 % à 9,9 %
10,0 % à 19,9 %
20,0 % à 29,9 %
30,0 % et plus

Ville de Montréal : 13,4 %
 Agglomération de Montréal : 12,6 %

— Limites des arrondissements et des villes
 ■ Parcs et espaces verts
 ■ Secteurs utilisés à des fins non résidentielles

0 5 10
 Kilomètres

Sources :
 > Statistique Canada, Recensement de 2016
 > Ville de Montréal

 @StatistiquesMtl

ville.montreal.qc.ca/statistiques