Service des ressources humaines
Direction santé, sécurité et mieux-être
Division de la prévention

Démarche - Prévention

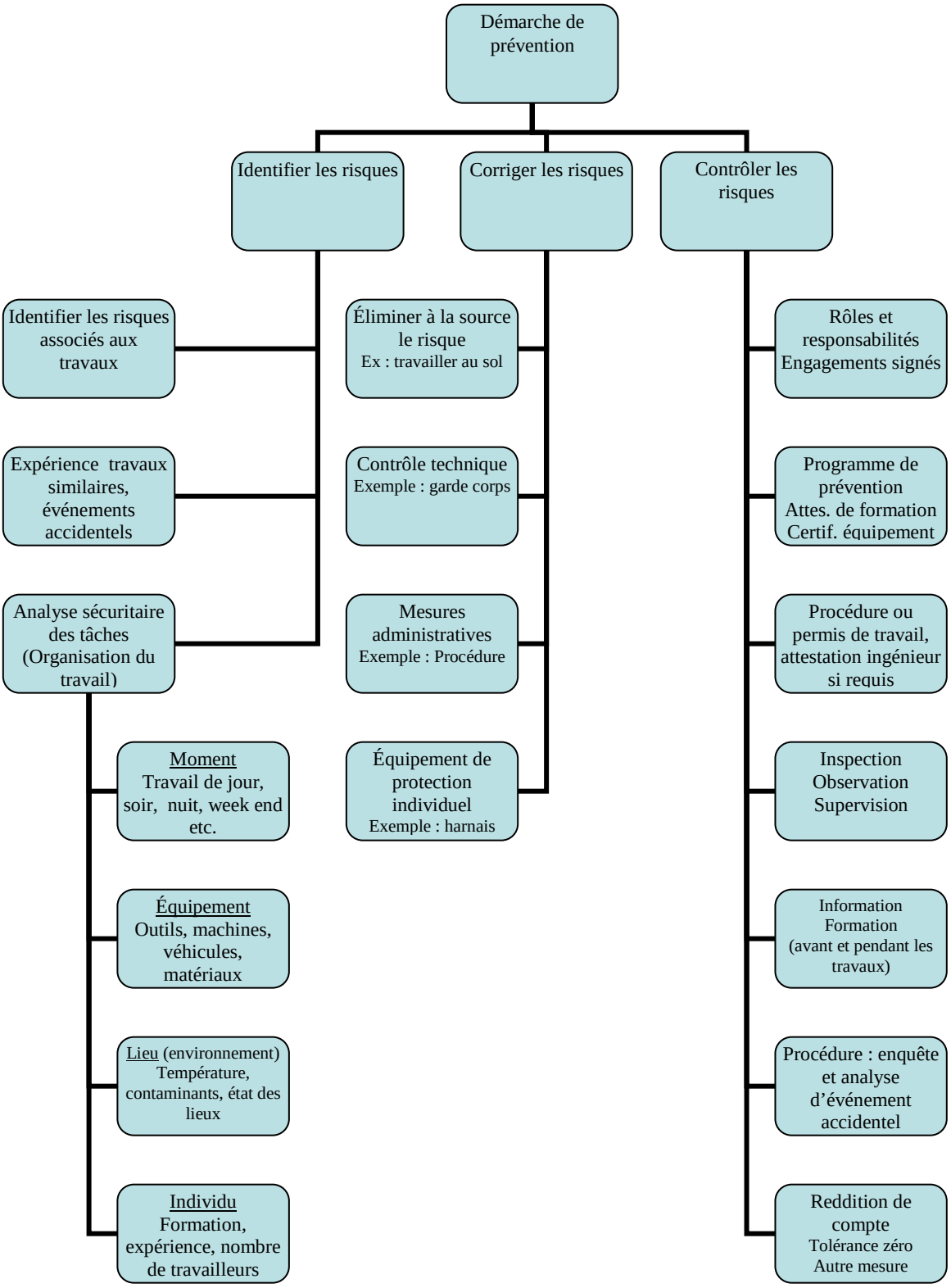

Montréal