

Examen public
Favoriser l'accroissement des vols
directs internationaux :
une façon de contribuer à l'essor
économique de Montréal

MÉMOIRE présenté par les membres du comité des
résidents de Ville Mont-Royal sur la pollution sonore
engendrée par les aéronefs :

Maurice Chacron
Marlene Jennings
Alan Khazam
Renaud Lachance
Renée-Xavière Larouche
Marie Danielle Tremblay

Notre position:

- Pour le développement économique relié à l'aéroport Trudeau
- S'il se fait dans le respect de la qualité de vie des citoyens

Le bruit

DECIBEL SCALE (dBA)

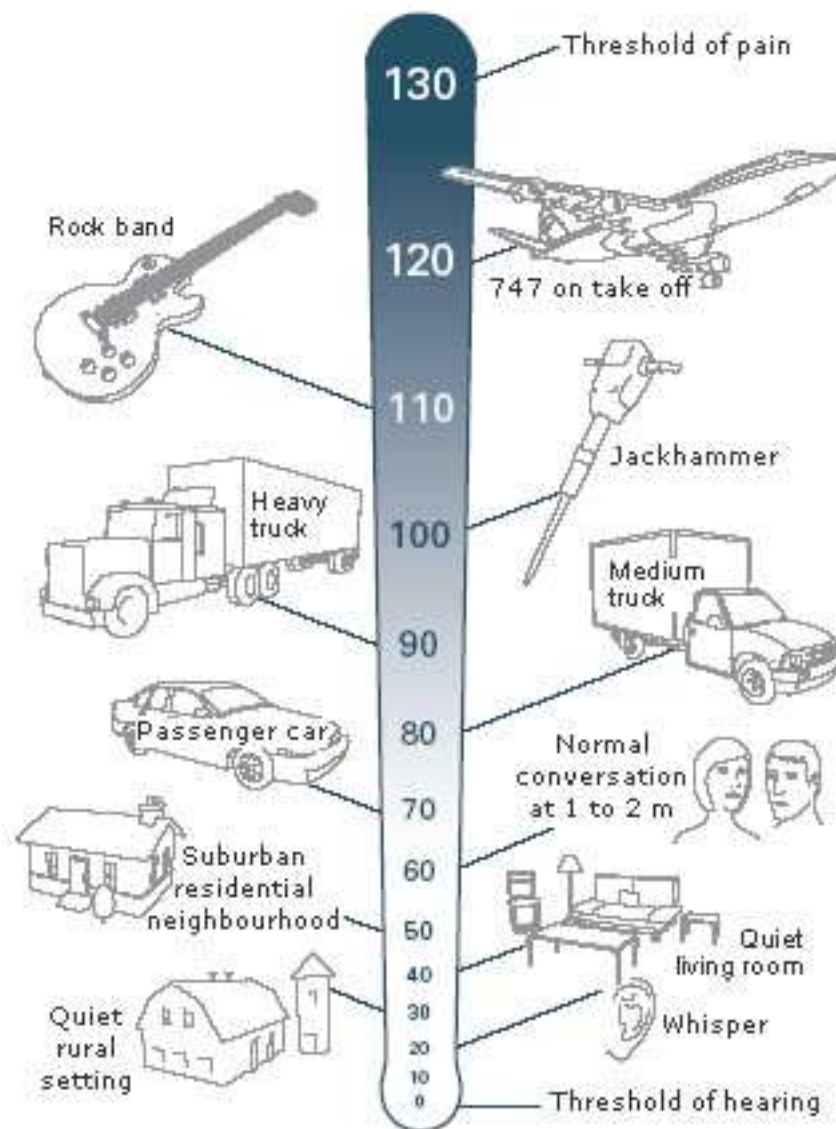

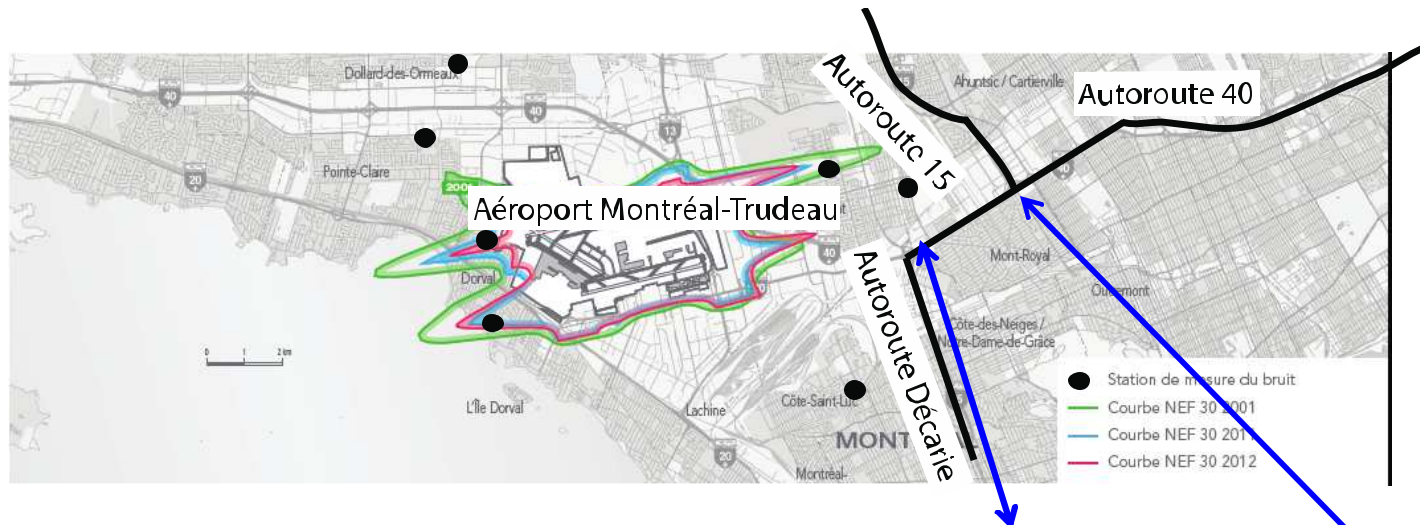

- Aucune station de mesure du bruit installée a VMR

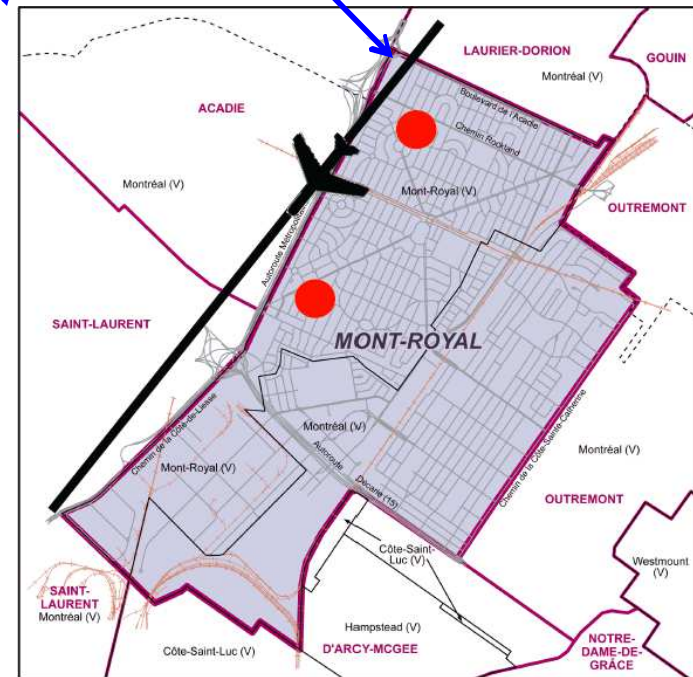

Données

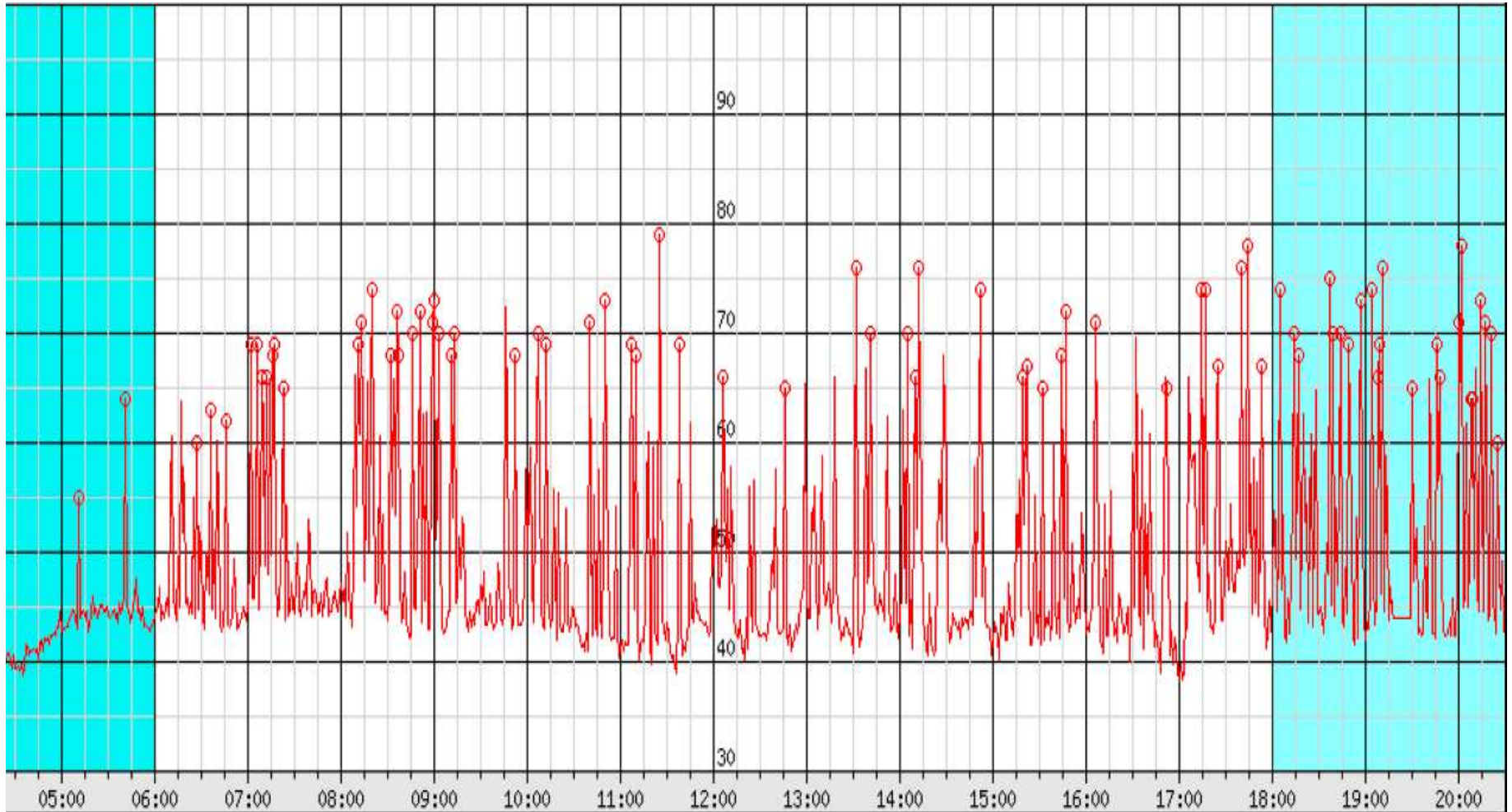

18 septembre 2014

00:	00:04:37, 00:26:59	64 dB _A	2
01:	01:45:44	61 dB _A	1
02:			
03:			
04:			
05:	05:11:29, 05:41:22	64 dB _A	2
06:	06:27:46, 06:36:10, 06:46:09	63 dB _A	3
07:	07:02:11, 07:06:11, 07:09:12, 07:12:18, 07:16:17, 07:17:49, 07:23:40	69 dB _A	7
08:	08:11:06, 08:13:00, 08:20:55, 08:32:56, 08:36:18, 08:37:49, 08:46:43, 08:51:11, 08:59:00	74 dB _A	9
09:	09:00:50, 09:03:47, 09:11:25, 09:13:13, 09:52:51	73 dB _A	5
10:	10:07:59, 10:12:35, 10:40:53, 10:50:09	73 dB _A	4
11:	11:07:10, 11:10:18, 11:25:52, 11:38:41	79 dB _A	4
12:	12:06:11, 12:46:35	66 dB _A	2
13:	13:32:17, 13:41:12	76 dB _A	2
14:	14:05:20, 14:10:01, 14:12:56, 14:52:01	76 dB _A	4
15:	15:19:41, 15:22:50, 15:32:37, 15:44:56, 15:47:16	72 dB _A	5
16:	16:06:11, 16:52:33	71 dB _A	2
17:	17:14:50, 17:17:19, 17:25:55, 17:40:19, 17:44:26, 17:53:12	78 dB _A	6
18:	18:05:20, 18:14:27, 18:17:23, 18:37:13, 18:39:28, 18:44:02, 18:49:33, 18:57:00	75 dB _A	8
19:	19:04:28, 19:08:28, 19:09:48, 19:11:30, 19:30:49, 19:46:58, 19:48:44	76 dB _A	7
20:	20:00:17, 20:02:02, 20:08:08, 20:09:45, 20:14:56, 20:17:59, 20:21:28, 20:25:58, 20:39:54	78 dB _A	9
21:	21:06:16, 21:11:02, 21:19:12, 21:21:43, 21:32:04, 21:38:54, 21:41:29, 21:50:55	76 dB _A	8
22:	22:24:51, 22:45:09	73 dB _A	2
23:	23:14:15, 23:56:16	74 dB _A	2

<http://www.ww-ans.net/>

Niveau de bruit à VMR

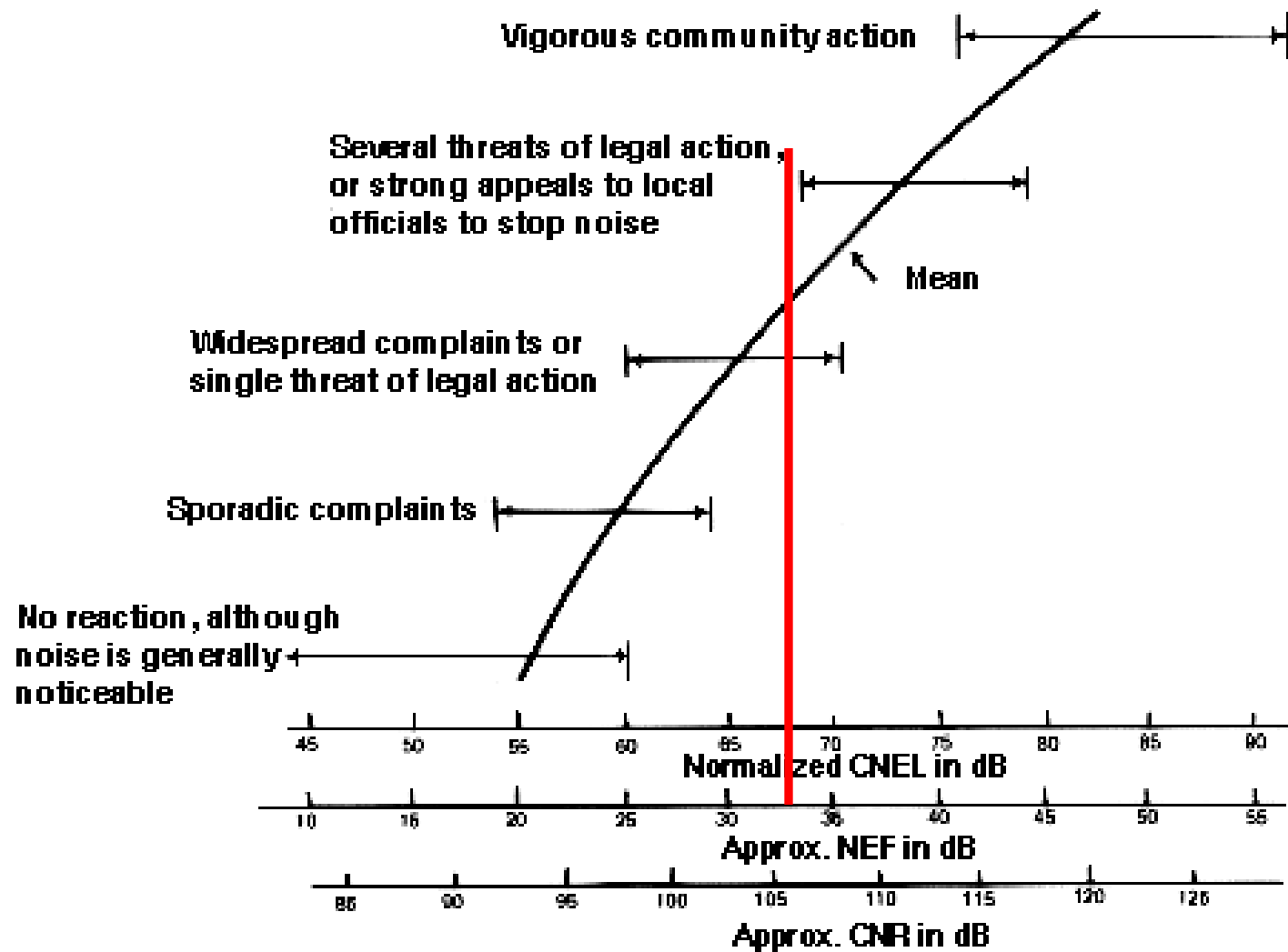

Conclusions

- Niveaux de bruit élevés à VMR, supérieurs aux recommandations de l'OMS

Recommandations

- Couvre-feu de 23:00 à 7:00
- Instauration de volume de protection environnementaux
- Taxe spéciale visant à financer l'isolation des logements des riverains affectés par le bruit.

Remerciements

- M. Julien Rény pour l'installation des stations de mesure