# Concentration des personnes ayant atteint un niveau de scolarité inférieur à la 9e année

## Montréal et la région métropolitaine

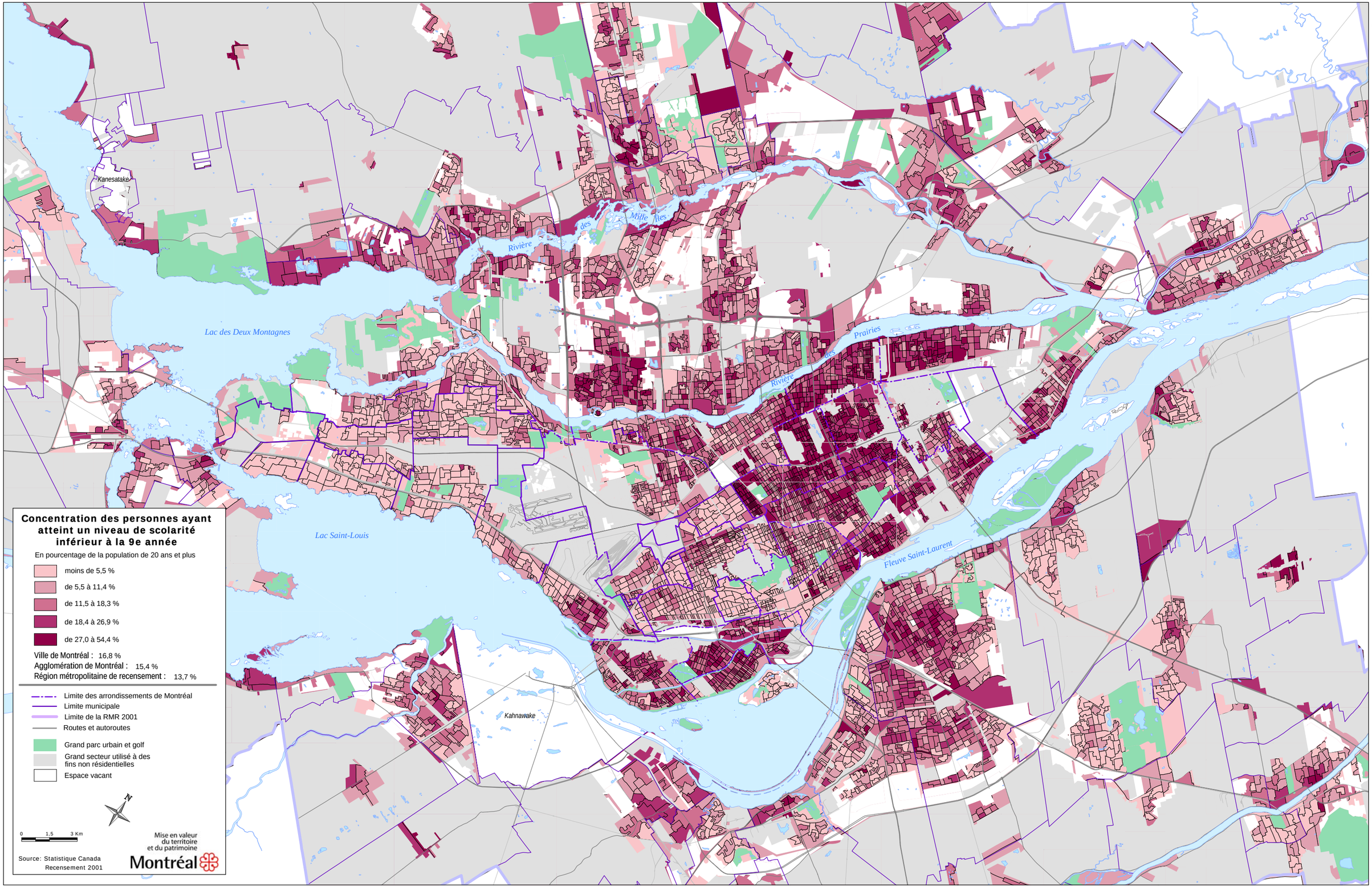


Janvier 2006