Répartition des ménages privés d'une seule personne

Montréal et la région métropolitaine

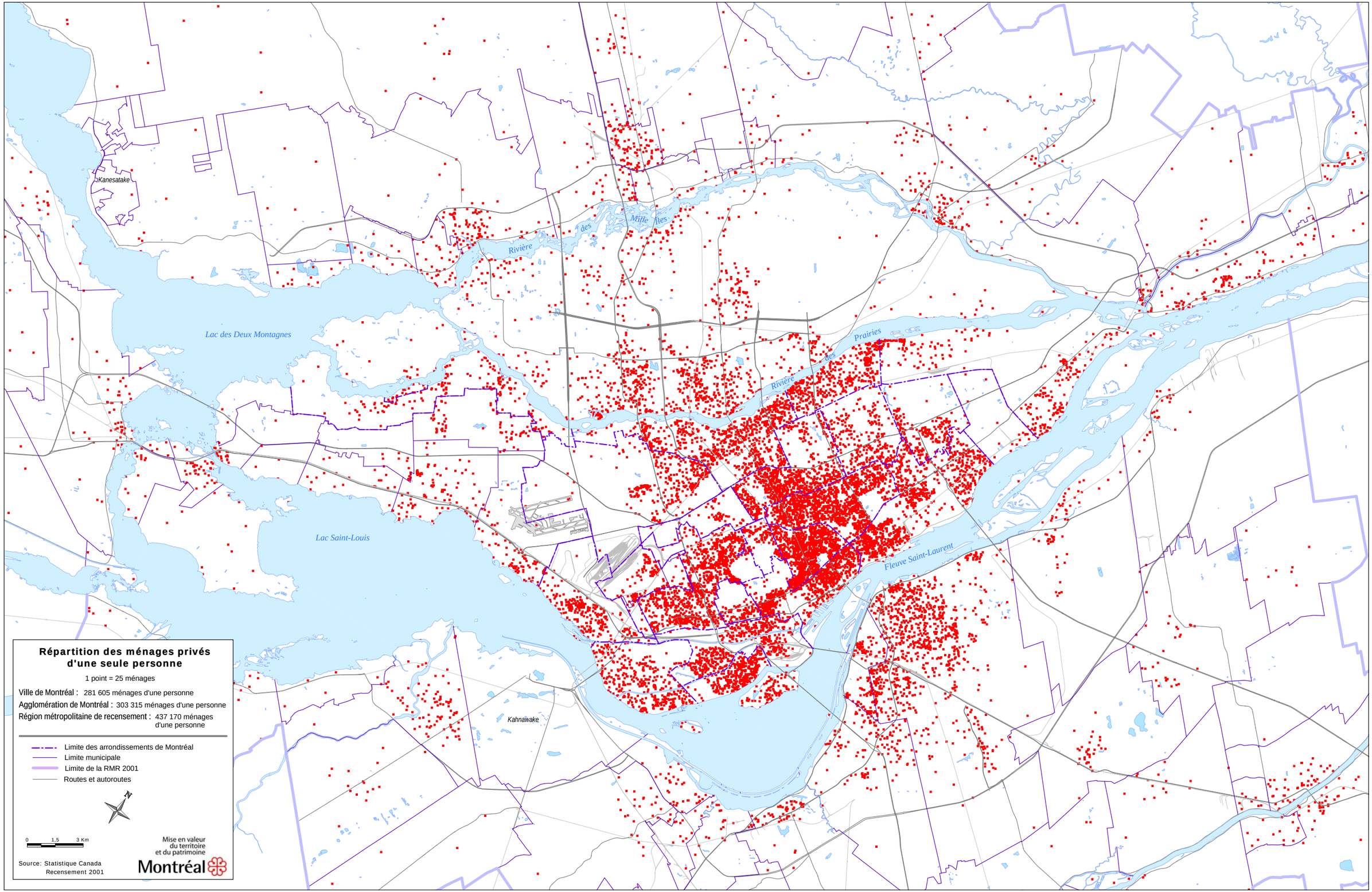

Janvier 2006

2-4a