

Portraits démographiques

Coup d'oeil sur les immigrants nés en Algérie

Division des affaires économiques et institutionnelles
Mai 2010

Le Coup d'oeil sur les immigrants nés en Algérie
produit dans la série *Portraits démographiques*
est un fascicule préparé par Farah Fouron
sous la supervision de Guy DeRepentigny, chef de Division

Division des Affaires économiques et institutionnelles
Direction du développement économique et urbain
Service de la mise en valeur du territoire et du patrimoine.

Pour en savoir plus, visitez notre site Internet:
ville.montreal.qc.ca/montrealenstatistiques



RÉPARTITION DES IMMIGRANTS NÉS EN ALGÉRIE À L'ÉCHELLE DU CANADA

- Le Canada comptait en 2006 un peu plus de 32 000 immigrants nés en Algérie dans sa population. Le Québec regroupe, à lui seul, plus de 90 % de ceux-ci, soit 29 515 personnes.
- La région métropolitaine de recensement (RMR) de Montréal demeure toutefois le principal lieu de résidence des immigrants nés en Algérie, vivant au Canada : 83 % d'entre eux sont en effet recensés sur son territoire.
- La RMR de Montréal constitue également le lieu de résidence de près de 91 % des immigrants nés en Algérie vivant au Québec.

Population immigrante née en Algérie recensée au Canada, au Québec et dans la RMR de Montréal, 2006

	Population née en Algérie	Poids relatif dans la population du Canada
Canada	32 255	100,0
Québec (Province)	29 515	91,5
Autres provinces et territoires	2 740	8,5
RMR de Montréal	26 820	83,1

Source : Statistique Canada, Recensement de la population 2006.

ÉVOLUTION DE LA POPULATION IMMIGRANTE NÉE EN ALGÉRIE

En 1996, on recensait moins de 7 000 immigrants algériens dans la population totale du Québec. En 2006 on en recensait 29 515. Il s'agit d'une augmentation nette de 22 520 personnes en dix ans.

L'Algérie fait en effet partie des pays dont le nombre de ressortissants a considérablement augmenté entre 1996 et 2006, tant à l'échelle de la province qu'à celle de la région métropolitaine.

Près de 6 000 immigrants nés en Algérie faisaient partie de la population de la région métropolitaine de Montréal en 1996. Au recensement de 2006, on en dénombrait 26 820. Il s'agit d'une augmentation nette de 21 000 personnes en dix ans, à l'échelle de la région métropolitaine.

Évolution de la population immigrante née en Algérie entre 1996 et 2006 au Québec

	Immigrants nés en Algérie résidant au Québec	Poids relatif dans la population immigrante du Québec
1996	6 995	1,1 %
2001	16 610	2,3 %
2006	29 515	3,5 %

Source : Statistique Canada, Recensements de la population 1996, 2001 et 2006.

Évolution des immigrants nés en Algérie, 1996 - 2006

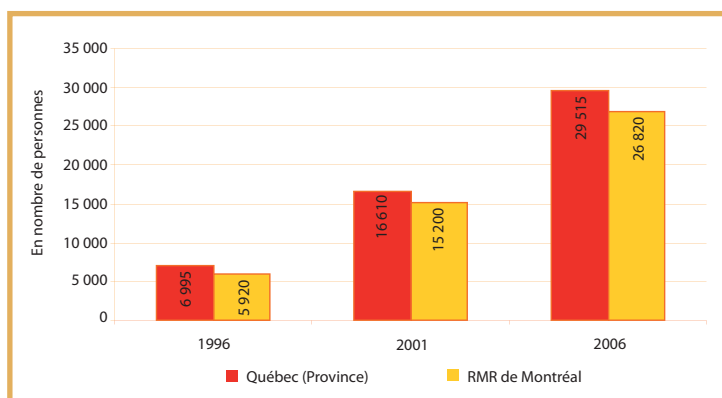

Source : Statistique Canada, Recensements de la population 1996, 2001 et 2006.



RÉPARTITION SPATIALE DES IMMIGRANTS NÉS EN ALGÉRIE DANS LA RÉGION MÉTROPOLITAINE DE MONTRÉAL

Répartition de la population immigrante née en Algérie, région métropolitaine de Montréal, 2006

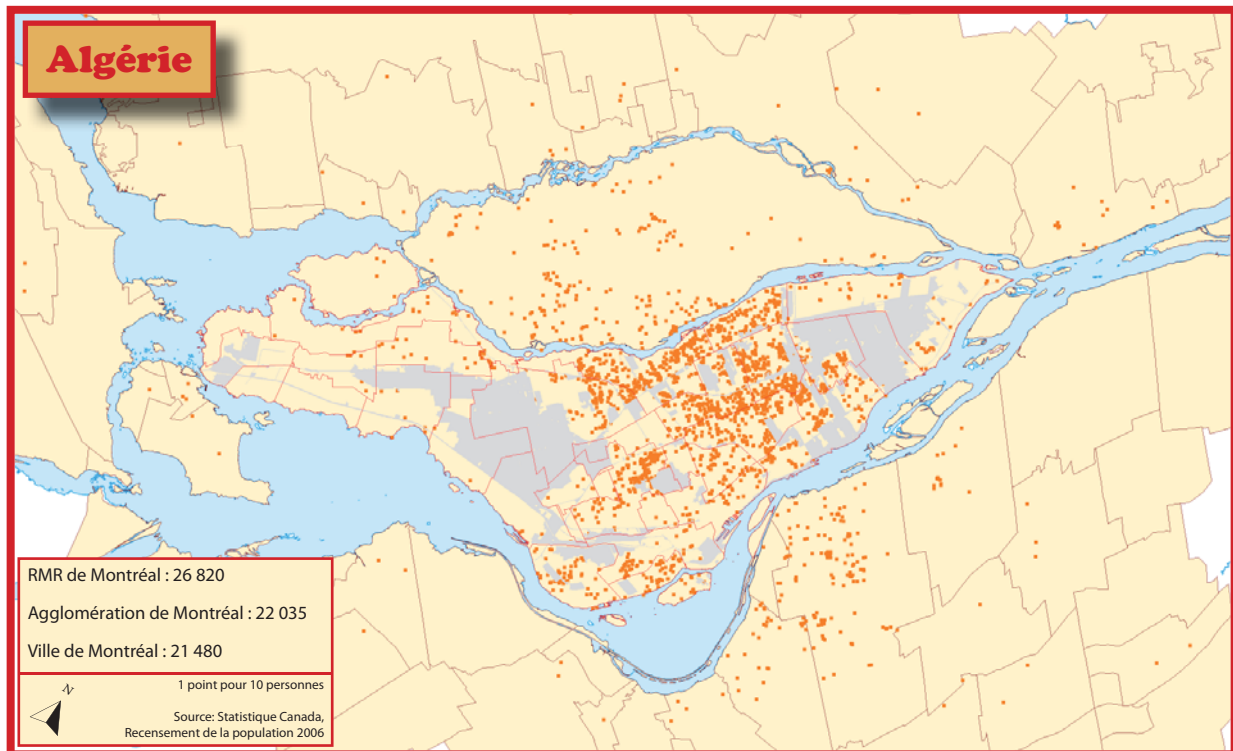

■ Au recensement de 2006, la RMR de Montréal comptait 26 820 personnes nées en Algérie dans sa population. 80 % d'entre elles, soit près de 21 500 personnes, étaient recensées sur le territoire de la ville de Montréal.

■ En 2001, on ne recensait que 13 000 personnes nées en Algérie dans la population de l'agglomération de Montréal. Ce nombre est passé à un peu plus de 22 000 personnes en 2006. Il s'agit d'une augmentation nette de 9 000 personnes (68 %) en cinq ans.

■ En 2006, les dix principaux lieux de résidence des immigrants nés en Algérie regroupaient 84 % de cette population, soit 18 460 personnes. Les arrondissements d'Ahuntsic-Cartierville, de Villeray-Saint-Michel-Parc-Extension et de Saint-Léonard, qui comptaient 4 700 personnes nées en Algérie dans leur population en 2001 sont devenus, en 2006, le lieu de résidence de 8 700 Algériens.

Dix principaux lieux de résidence des immigrants nés en Algérie, agglomération de Montréal

	2006	2001	1996	Variation 2001 - 2006
Ahuntsic-Cartierville	3 160	1 765	N/D	79,0 %
Villeray-Saint-Michel-Parc-Extension	2 965	1 535	N/D	93,2 %
Saint-Léonard	2 640	1 435	N/D	84,0 %
Côte-des-Neiges-Notre-Dame-de-Grâce	1 770	1 785	N/D	-0,8 %
Rosemont-La Petite-Patrie	1 770	1 175	N/D	50,6 %
Mercier-Hochelaga-Maisonneuve	1 655	1 100	N/D	50,5 %
Montréal-Nord	1 620	530	N/D	205,7 %
Saint-Laurent	1 180	790	N/D	49,4 %
Anjou	1 030	295	N/D	249,2 %
LaSalle	670	265	N/D	152,8 %
Agglomération de Montréal	22 035	13 085	N/D	68,4 %

Source : Statistique Canada, Recensements de la population 1996, 2001 et 2006.



RÉPARTITION SPATIALE DES IMMIGRANTS RÉCENTS NÉS EN ALGÉRIE DANS LA RÉGION MÉTROPOLITAINE DE MONTRÉAL

Répartition des immigrants récents nés en Algérie, région métropolitaine de Montréal, 2006

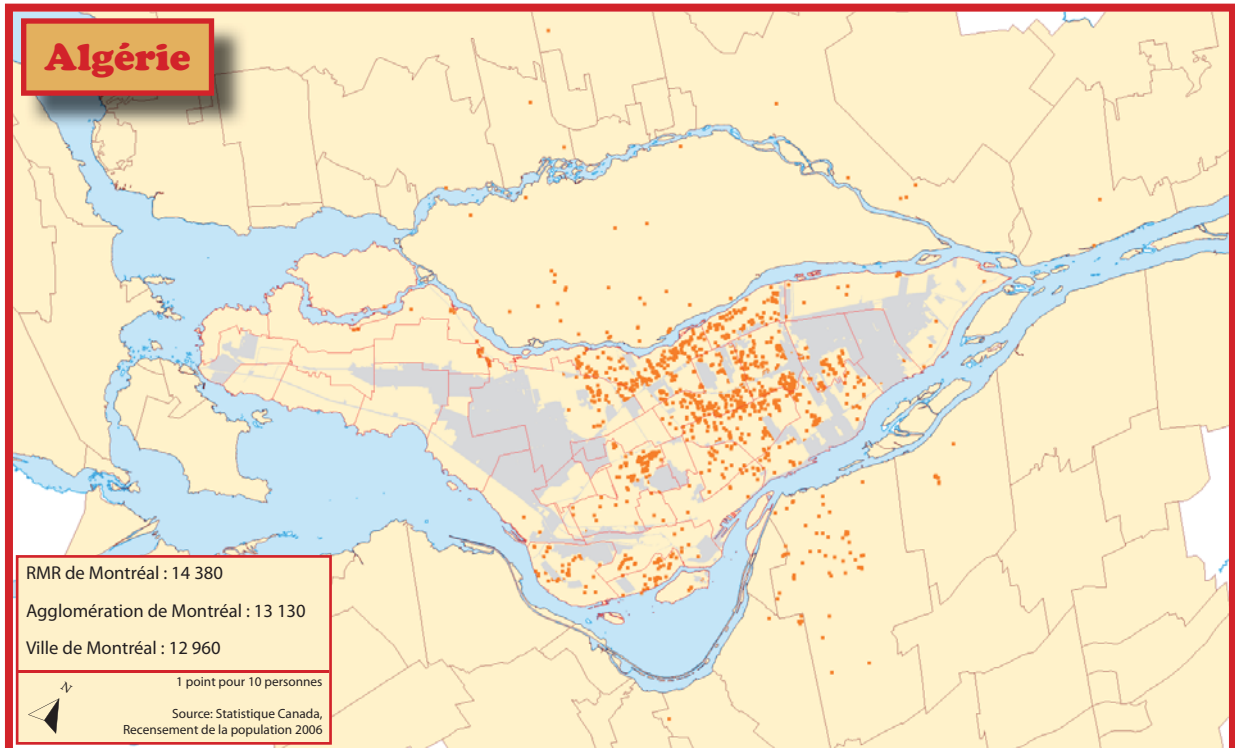

Dix principaux lieux de résidence des immigrants récents nés en Algérie, agglomération de Montréal

	2006	2001	Variation 2001 - 2006
Villeray-Saint-Michel-Parc-Extension	2 235	1 230	81,7
Ahuntsic-Cartierville	2 140	1 440	48,6
Saint-Léonard	1 615	1 150	40,4
Rosemont-La Petite-Patrie	1 145	840	36,3
Montréal-Nord	1 040	380	173,7
Côte-des-Neiges-Notre-Dame-de-Grâce	860	1 325	-35,1
Mercier-Hochelaga-Maisonneuve	840	650	29,2
Anjou	635	235	170,2
Saint-Laurent	530	610	-13,1
Verdun	420	215	95,3
Agglomération de Montréal	13 130	9 425	39,3

Source : Statistique Canada, Recensements de la population 2001 et 2006.

- Près de 14 500 personnes nées en Algérie, ayant immigré au Canada entre 2001 et 2006, sont recensées sur le territoire de la région métropolitaine de Montréal. Un peu plus de 91 % d'entre elles résident dans les villes de l'agglomération de Montréal et plus particulièrement dans la ville de Montréal où on en recense 12 960.
- En 2006, on recensait 13 130 immigrants récents (personnes ayant immigré entre 2001 et 2006) nés en Algérie, sur le territoire de l'agglomération de Montréal. Il s'agit d'une augmentation de 39 % par rapport aux 9 425 Algériens ayant immigré au Canada entre 1996 et 2001, recensés dans l'agglomération en 2001.
- Près de 60 % des immigrants nés en Algérie, recensés à Montréal en 2006, ont immigré au Canada entre 2001 et 2006.



PART DES IMMIGRANTS NÉS EN ALGÉRIE DANS LA POPULATION

- Les immigrants nés en Algérie comptaient, en 2006, pour un peu plus de 4 % de la population immigrante résidant sur le territoire de la ville de Montréal. Cette proportion s'élève à un peu moins de 4 % à l'échelle de l'agglomération de Montréal comme à celle de la région métropolitaine de Montréal.
- Les 26 820 Algériens résidant sur le territoire de la RMR de Montréal comptent pour près de 1 % de la population totale de la région.

Population immigrante née en Algérie, 2006

	Population totale selon le statut d'immigrant	Population immigrante selon certains lieux de naissance	Population immigrante née en Algérie	Part des immigrants nés en Algérie dans la population totale (en %)	Part des immigrants nés en Algérie dans la population immigrante (en %)
Région métropolitaine de Montréal	3 588 520	740 360	26 820	0,7	3,6
Agglomération de Montréal	1 817 520	560 405	22 035	1,2	3,9
Montréal	1 587 390	490 210	21 480	1,4	4,4
Ahuntsic-Cartierville	123 615	44 470	3 160	2,6	7,1
Anjou	40 510	9 455	1 030	2,5	10,9
Côte-des-Neiges-Notre-Dame-de-Grâce	161 620	76 620	1 770	1,1	2,3
Lachine	40 485	6 600	75	0,2	1,1
LaSalle	73 900	21 350	670	0,9	3,1
Le Plateau-Mont-Royal	96 080	23 380	650	0,7	2,8
Le Sud-Ouest	68 220	16 115	410	0,6	2,5
L'Île-Bizard-Sainte-Geneviève	17 225	3 085	80	0,5	2,6
Mercier-Hochelaga-Maisonneuve	125 440	19 365	1 655	1,3	8,5
Montréal-Nord	82 710	26 945	1 620	2,0	6,0
Outremont	22 765	5 830	110	0,5	1,9
Pierrefonds-Roxboro	64 355	20 600	275	0,4	1,3
Rivière-des-Prairies-Pointe-aux-Trembles	102 655	20 840	485	0,5	2,3
Rosemont-La Petite-Patrie	131 415	26 345	1 770	1,3	6,7
Saint-Laurent	83 865	42 400	1 180	1,4	2,8
Saint-Léonard	71 475	29 590	2 640	3,7	8,9
Verdun	64 855	12 590	600	0,9	4,8
Ville-Marie	74 210	23 520	335	0,5	1,4
Villeray-Saint-Michel-Parc-Extension	141 990	61 110	2 965	2,1	4,9
Villes liées	230 130	70 195	560	0,2	0,8
Baie-D'Urfé	3 890	915	0	0,0	0,0
Beaconsfield	19 065	4 320	10	0,1	0,2
Côte-Saint-Luc	30 260	13 745	65	0,2	0,5
Dollard-Des Ormeaux	48 680	18 050	215	0,4	1,2
Dorval	17 875	4 570	25	0,1	0,5
Hampstead	6 995	2 030	15	0,2	0,7
Kirkland	20 465	5 200	45	0,2	0,9
L'Île-Dorval	N/D	N/D	N/D	N/D	N/D
Montréal-Est	3 695	260	40	1,1	15,4
Montréal-Ouest	5 170	1 165	0	0,0	0,0
Mont-Royal	18 655	6 500	35	0,2	0,5
Pointe-Claire	29 865	6 835	70	0,2	1,0
Sainte-Anne-de-Bellevue	4 765	680	0	0,0	0,0
Senneville	955	130	0	0,0	0,0
Westmount	19 795	5 795	40	0,2	0,7

Source : Statistique Canada, Recensement de la population 2006.



- Les immigrants récents nés en Algérie comptaient, en 2006, pour près de 9 % de l'ensemble des immigrants récents résidant sur le territoire de la région métropolitaine de Montréal.
- À l'échelle de l'agglomération comme à celle de la ville de Montréal, la part des immigrants récents nés en Algérie dans l'ensemble des immigrants récents s'élève à 10 %.
- Les 14 380 Algériens, ayant immigré entre 2001 et 2006, résidant sur le territoire de la RMR de Montréal comptent pour 2 % de la population immigrante de la région.

Immigrants récents nés en Algérie, 2006

	Population immigrante selon certains lieux de naissance	Immigrants récents selon certains lieux de naissance	Immigrants récents nés en Algérie	Part des immigrants récents nés en Algérie dans la population immigrante (en %)	Part des immigrants récents nés en Algérie dans la population des immigrants récents (en %)
Région métropolitaine de Montréal	740 360	165 345	14 380	1,9	8,7
Agglomération de Montréal	560 405	136 680	13 135	2,3	9,6
Montréal	490 210	126 170	12 960	2,6	10,3
Ahuntsic-Cartierville	44 470	12 030	2 140	4,8	17,8
Anjou	9 455	2 670	635	6,7	23,8
Côte-des-Neiges-Notre-Dame-de-Grâce	76 620	24 680	860	1,1	3,5
Lachine	6 600	1 640	45	0,7	2,7
LaSalle	21 350	4 280	410	1,9	9,6
Le Plateau-Mont-Royal	23 380	7 010	340	1,5	4,9
Le Sud-Ouest	16 115	4 140	225	1,4	5,4
L'Île-Bizard-Sainte-Geneviève	3 085	410	40	1,3	9,8
Mercier-Hochelaga-Maisonneuve	19 365	5 490	840	4,3	15,3
Montréal-Nord	26 945	6 530	1 040	3,9	15,9
Outremont	5 830	1 085	10	0,2	0,9
Pierrefonds-Roxboro	20 600	3 245	125	0,6	3,9
Rivière-des-Prairies-Pointe-aux-Trembles	20 840	1 855	140	0,7	7,5
Rosemont-La Petite-Patrie	26 345	7 185	1 145	4,3	15,9
Saint-Laurent	42 400	10 645	530	1,3	5,0
Saint-Léonard	29 590	5 410	1 615	5,5	29,9
Verdun	12 590	5 400	420	3,3	7,8
Ville-Marie	23 520	7 420	165	0,7	2,2
Villeray-Saint-Michel-Parc-Extension	61 110	15 045	2 235	3,7	14,9
Villes liées	70 195	10 510	175	0,2	1,7
Baie-D'Urfé	915	165	0	0,0	0,0
Beaconsfield	4 320	635	0	0,0	0,0
Côte-Saint-Luc	13 745	2 300	0	0,0	0,0
Dollard-Des Ormeaux	18 050	2 050	85	0,5	4,1
Dorval	4 570	990	10	0,2	1,0
Hampstead	2 030	325	10	0,5	3,1
Kirkland	5 200	490	0	0,0	0,0
L'Île-Dorval	N/D	N/D	N/D	N/D	N/D
Montréal-Est	260	75	40	15,4	53,3
Montréal-Ouest	1 165	65	0	0,0	0,0
Mont-Royal	6 500	1 195	0	0,0	0,0
Pointe-Claire	6 835	945	0	0,0	0,0
Sainte-Anne-de-Bellevue	680	130	0	0,0	0,0
Senneville	130	10	0	0,0	0,0
Westmount	5 795	1 135	30	0,5	2,6

Source : Statistique Canada, Recensement de la population 2006.



PRINCIPAUX LIEUX DE NAISSANCE DES IMMIGRANTS RÉSIDANT SUR LE TERRITOIRE DE L'AGGLOMÉRATION DE MONTRÉAL EN 2006

Principaux lieux de naissance de la population immigrante, 2006

AGGLOMÉRATION DE MONTRÉAL	Total	Part dans la population immigrante (en%)	Part dans la population totale (en%)
Population totale selon le statut d'immigrant	1 823 900	N/A	100,0
Population immigrante selon les principaux lieux de naissance	560 395	100,0	30,7
Italie	51 985	9,3	2,9
Haïti	40 225	7,2	2,2
République populaire de Chine	27 715	4,9	1,5
France	26 680	4,8	1,5
Maroc	24 405	4,4	1,3
Algérie	22 035	3,9	1,2
Liban	21 550	3,8	1,2
Vietnam	18 100	3,2	1,0
Roumanie	17 625	3,1	1,0
Philippines	14 160	2,5	0,8
Grèce	13 240	2,4	0,7
Inde	13 145	2,3	0,7
États-Unis d'Amérique	11 765	2,1	0,6
Portugal	11 595	2,1	0,6
Égypte	10 955	2,0	0,6
Pologne	10 265	1,8	0,6
Royaume-Uni	9 255	1,7	0,5
Sri Lanka	8 760	1,6	0,5
Pakistan	7 820	1,4	0,4
Fédération de Russie	7 545	1,3	0,4
El Salvador	7 045	1,3	0,4
Iran	6 720	1,2	0,4
Pérou	6 655	1,2	0,4
Bangladesh	6 635	1,2	0,4
Mexique	5 640	1,0	0,3
Cambodge	5 535	1,0	0,3
Colombie	5 260	0,9	0,3
Chili	4 750	0,8	0,3
Allemagne	4 695	0,8	0,3
Jamaïque	4 500	0,8	0,2
Ukraine	4 485	0,8	0,2
Israël	3 850	0,7	0,2
Hongrie	3 360	0,6	0,2
Trinité-et-Tobago	3 345	0,6	0,2
Hong Kong	3 170	0,6	0,2
Belgique	2 925	0,5	0,2
Corée du Sud	2 420	0,4	0,1
Guyana	2 225	0,4	0,1
Autres pays	91 450	16,3	5,0

Source : Statistique Canada, Recensement de la population 2006.

Principaux lieux de naissance des immigrants récents*, 2006

AGGLOMÉRATION DE MONTRÉAL	Total	Part dans la population immigrante (en%)	Part dans la population totale (en%)
Population totale selon le statut d'immigrant	1 823 900	N/A	100,0
Immigrants récents selon les principaux lieux de naissance	136 675	100,0	7,5
République populaire de Chine	13 825	10,1	0,8
Algérie	13 130	9,6	0,7
Maroc	10 925	8,0	0,6
Roumanie	8 795	6,4	0,5
France	7 925	5,8	0,4
Haïti	6 750	4,9	0,4
Liban	4 160	3,0	0,2
Pakistan	3 880	2,8	0,2
Mexique	3 415	2,5	0,2
Colombie	3 210	2,3	0,2
Inde	3 170	2,3	0,2
Philippines	3 000	2,2	0,2
Fédération de Russie	2 350	1,7	0,1
États-Unis d'Amérique	2 315	1,7	0,1
Sri Lanka	2 130	1,6	0,1
Bangladesh	2 025	1,5	0,1
Iran	1 690	1,2	0,1
Pérou	1 690	1,2	0,1
Ukraine	1 495	1,1	0,1
Vietnam	1 120	0,8	0,1
Égypte	830	0,6	0,0
Corée du Sud	760	0,6	0,0
Israël	700	0,5	0,0
Royaume-Uni	665	0,5	0,0
Chili	515	0,4	0,0
Cambodge	485	0,4	0,0
Italie	400	0,3	0,0
El Salvador	385	0,3	0,0
Belgique	345	0,3	0,0
Allemagne	325	0,2	0,0
Pologne	315	0,2	0,0
Jamaïque	265	0,2	0,0
Portugal	225	0,2	0,0
Grèce	145	0,1	0,0
Trinité-et-Tobago	130	0,1	0,0
Hong Kong	95	0,1	0,0
Hongrie	85	0,1	0,0
Guyana	65	0,0	0,0
Autre pays	30 060	22,0	1,6

Source : Statistique Canada, Recensement de la population 2006.

* Immigrant récent: personne ayant obtenu le statut d'immigrant reçu au Canada entre 2001 et 2006



PRINCIPAUX LIEUX DE NAISSANCE DES IMMIGRANTS RÉSIDANT SUR LE TERRITOIRE DE LA VILLE DE MONTRÉAL EN 2006

Principaux lieux de naissance de la population immigrante, 2006

VILLE DE MONTRÉAL	Total	En pourcentage de la population immigrante	En pourcentage de la population totale
Population totale selon le statut d'immigrant	1 587 390	N/A	100,0
Population immigrante selon les principaux lieux de naissance	490 210	100,0	30,9
Italie	49 240	10,0	3,1
Haïti	39 280	8,0	2,5
République populaire de Chine	25 070	5,1	1,6
France	23 930	4,9	1,5
Algérie	21 480	4,4	1,4
Maroc	20 850	4,3	1,3
Liban	18 845	3,8	1,2
Vietnam	17 155	3,5	1,1
Roumanie	14 480	3,0	0,9
Grèce	11 965	2,4	0,8
Philippines	11 860	2,4	0,7
Portugal	11 115	2,3	0,7
Inde	10 105	2,1	0,6
États-Unis d'Amérique	8 605	1,8	0,5
Égypte	8 160	1,7	0,5
Sri Lanka	8 005	1,6	0,5
Pologne	7 400	1,5	0,5
Pakistan	7 085	1,4	0,4
El Salvador	6 955	1,4	0,4
Bangladesh	6 530	1,3	0,4
Pérou	6 420	1,3	0,4
Fédération de Russie	5 985	1,2	0,4
Cambodge	5 395	1,1	0,3
Iran	5 145	1,0	0,3
Mexique	5 115	1,0	0,3
Royaume-Uni	4 960	1,0	0,3
Colombie	4 790	1,0	0,3
Chili	4 450	0,9	0,3
Jamaïque	3 825	0,8	0,2
Ukraine	3 720	0,8	0,2
Allemagne	3 075	0,6	0,2
Trinité-et-Tobago	2 655	0,5	0,2
Belgique	2 450	0,5	0,2
Hong Kong	2 320	0,5	0,1
Hongrie	2 210	0,5	0,1
Israël	2 090	0,4	0,1
Corée du Sud	1 745	0,4	0,1
Guyana	1 700	0,3	0,1
Autres pays	81 240	16,6	5,1

Source : Statistique Canada, Recensement de la population 2006.

Principaux lieux de naissance des immigrants récents*, 2006

VILLE DE MONTRÉAL	Total	En pourcentage de la population immigrante	En pourcentage de la population totale
Population totale selon le statut d'immigrant	1 587 390	N/A	100,0
Immigrants récents selon les principaux lieux de naissance	126 170	100,0	7,9
République populaire de Chine	13 025	10,3	0,8
Algérie	12 960	10,3	0,8
Maroc	10 700	8,5	0,7
Roumanie	7 795	6,2	0,5
France	7 330	5,8	0,5
Haïti	6 540	5,2	0,4
Liban	3 805	3,0	0,2
Pakistan	3 780	3,0	0,2
Mexique	3 160	2,5	0,2
Colombie	2 990	2,4	0,2
Philippines	2 725	2,2	0,2
Inde	2 720	2,2	0,2
Sri Lanka	2 005	1,6	0,1
Bangladesh	1 995	1,6	0,1
Fédération de Russie	1 975	1,6	0,1
États-Unis d'Amérique	1 915	1,5	0,1
Pérou	1 610	1,3	0,1
Iran	1 420	1,1	0,1
Ukraine	1 235	1,0	0,1
Vietnam	1 075	0,9	0,1
Égypte	695	0,6	0,0
Corée du Sud	540	0,4	0,0
Chili	455	0,4	0,0
Cambodge	445	0,4	0,0
Israël	435	0,3	0,0
El Salvador	415	0,3	0,0
Italie	385	0,3	0,0
Royaume-Uni	360	0,3	0,0
Belgique	295	0,2	0,0
Pologne	275	0,2	0,0
Jamaïque	230	0,2	0,0
Allemagne	230	0,2	0,0
Portugal	220	0,2	0,0
Grèce	125	0,1	0,0
Trinité-et-Tobago	110	0,1	0,0
Hong Kong	90	0,1	0,0
Guyana	75	0,1	0,0
Hongrie	55	0,0	0,0
Autres pays	27 560	21,8	1,7

Source : Statistique Canada, Recensement de la population 2006.

* Immigrant récent: personne ayant obtenu le statut d'immigrant reçu au Canada entre 2001 et 2006

Portraits démographiques

**Coup d'oeil sur les immigrants nés en
République populaire de Chine**

Division des affaires économiques et institutionnelles
Mai 2010

Le Coup d'oeil sur les immigrants nés en République populaire de Chine
produit dans la série *Portraits démographiques*
est un fascicule préparé par Farah Fouron
sous la supervision de Guy DeRepentigny, chef de Division

Division des Affaires économiques et institutionnelles
Direction du développement économique et urbain
Service de la mise en valeur du territoire et du patrimoine.

Pour en savoir plus, visitez notre site Internet:
ville.montreal.qc.ca/montrealenstatistiques



RÉPARTITION DES IMMIGRANTS NÉS EN RÉPUBLIQUE POPULAIRE DE CHINE À L'ÉCHELLE DU CANADA

- Le Canada comptait en 2006 près de 467 000 immigrants nés en République populaire de Chine dans sa population. Moins de 10 % de ceux-ci, soit 39 190 personnes, étaient recensés au Québec.
- Les immigrants nés en République populaire de Chine résidant au Québec, habitent principalement sur le territoire de la région métropolitaine de recensement (RMR) de Montréal. Elle regroupe, en effet, près de 90 % d'entre eux, soit 34 475 personnes.
- La RMR de Montréal constitue également le lieu de résidence de plus de 7 % des immigrants nés en République populaire de Chine résidant au Canada.

Population immigrante née en République populaire de Chine recensée au Canada, au Québec et dans la RMR de Montréal, 2006

	Population née en République populaire de Chine	Poids relatif dans la population du Canada
Canada	466 940	100,0
Québec (Province)	39 190	8,4
Autres provinces et territoires	427 750	91,6
RMR de Montréal	34 475	7,4

Source : Statistique Canada, Recensement de la population 2006.

ÉVOLUTION DE LA POPULATION IMMIGRANTE NÉE EN RÉPUBLIQUE POPULAIRE DE CHINE

En 1996, on recensait près de 16 500 immigrants chinois dans la population totale du Québec. En 2006 on en recensait 39 190. Il s'agit d'une augmentation nette de 22 725 personnes en dix ans.

La République populaire de Chine fait en effet partie des pays dont le nombre de ressortissants a considérablement augmenté entre 1996 et 2006, tant à l'échelle de la province qu'à celle de la région métropolitaine.

Évolution de la population immigrante née en République populaire de Chine entre 1996 et 2006 au Québec

	Immigrants nés en Chine résidant au Québec	Poids relatif dans la population immigrante du Québec
1996	16 465	2,5 %
2001	24 405	3,5 %
2006	39 190	4,6 %

Source : Statistique Canada, Recensements de la population 1996, 2001 et 2006.

Près de 15 000 immigrants nés en République populaire de Chine faisaient partie de la population de la région métropolitaine de Montréal en 1996. Au recensement de 2006, on en dénombrait 34 475. Il s'agit d'une augmentation nette de plus de 19 000 personnes en dix ans, à l'échelle de la région métropolitaine.

Évolution des immigrants nés en République populaire de Chine, 1996 - 2006

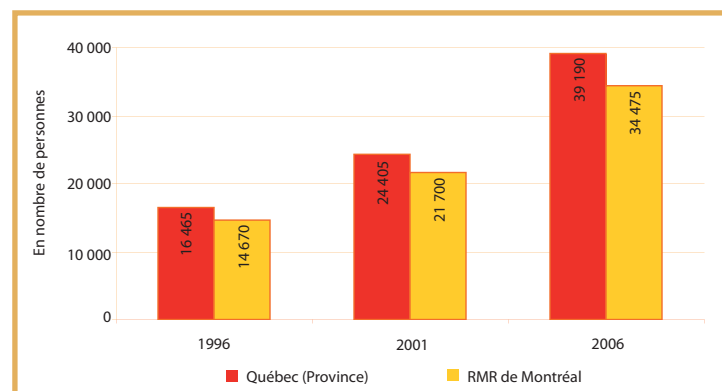

Source : Statistique Canada, Recensements de la population 1996, 2001 et 2006.



RÉPARTITION SPATIALE DES IMMIGRANTS NÉS EN RÉPUBLIQUE POPULAIRE DE CHINE DANS LA RÉGION MÉTROPOLITAINE DE MONTRÉAL

Répartition de la population immigrante née en République populaire de Chine, région métropolitaine de Montréal, 2006

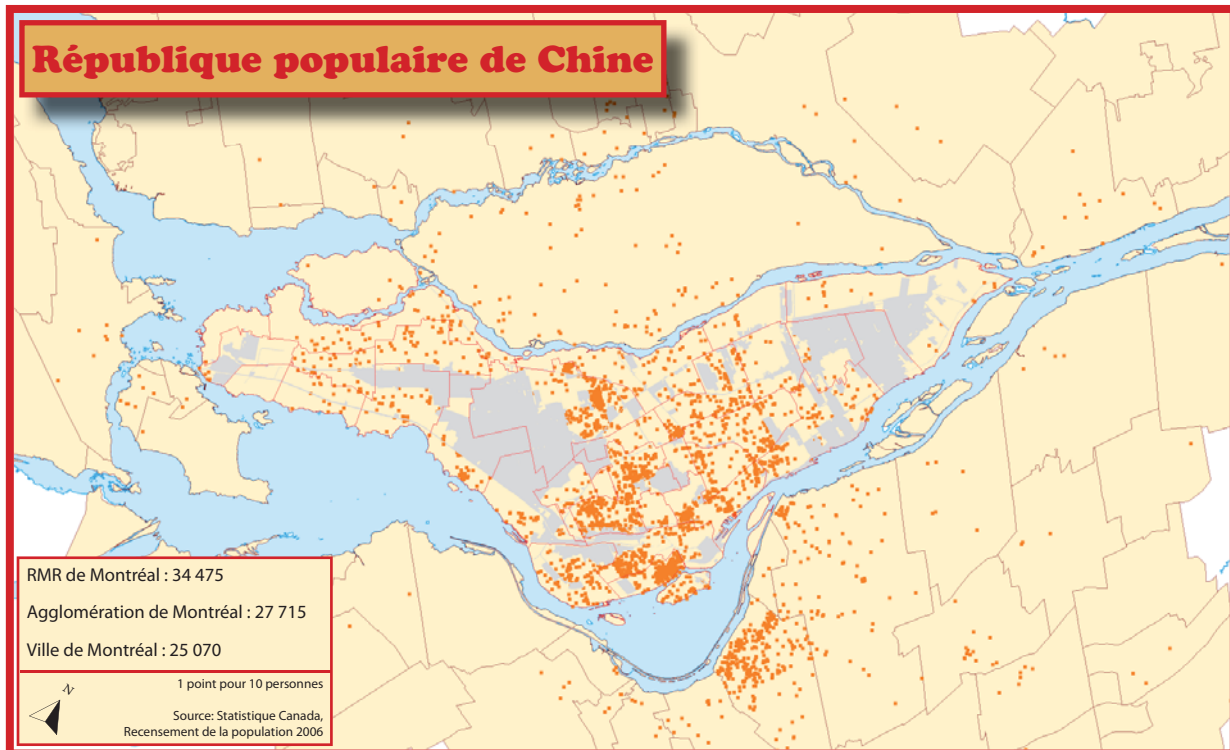

■ En 2006, 34 475 personnes nées en Chine étaient recensées dans la population de la région métropolitaine de Montréal. 80 % d'entre elles, soit 27 715 personnes, résidaient sur le territoire de l'agglomération de Montréal. Dans les arrondissements de Montréal, on en recensait un peu plus de 25 000.

■ Entre 1996 et 2006, le nombre de personnes nées en Chine a considérablement augmenté un peu partout à Montréal, mais l'arrondissement de Verdun est celui qui présente le plus fort taux de croissance de cette population. Estimé à 350 personnes en 1996, le nombre d'immigrants chinois résidant à Verdun avoisinait 2 500 personnes en 2006, soit une augmentation de plus de 600 % en dix ans. Une forte augmentation de cette population a également été observée dans Le Sud-Ouest et dans Côte-des-Neiges-Notre-Dame-de-Grâce.

Dix principaux lieux de résidence des immigrants nés en Chine, agglomération de Montréal

	2006	2001	1996	Variation 1996 - 2006
Côte-des-Neiges-Notre-Dame-de-Grâce	5 445	3 280	1 725	215,7 %
Saint-Laurent	3 275	2 025	1 330	146,2 %
Ville-Marie	2 930	1 590	1 370	113,9 %
Verdun	2 460	1 245	350	602,9 %
Le Sud-Ouest	1 760	840	495	255,6 %
Villeray-Saint-Michel-Parc-Extension	1 705	1 275	1 155	47,6 %
Le Plateau Mont-Royal	1 390	1 275	1 120	24,1 %
Mercier-Hochelaga-Maisonneuve	1 295	715	570	127,2 %
LaSalle	1 190	795	605	96,7 %
Rosemont-La Petite-Patrie	1 150	680	645	78,3 %
Agglomération de Montréal	27 715	17 175	11 825	134,5 %

Source : Statistique Canada, Recensements de la population 1996, 2001 et 2006.



RÉPARTITION SPATIALE DES IMMIGRANTS RÉCENTS NÉS EN RÉPUBLIQUE POPULAIRE DE CHINE DANS LA RÉGION MÉTROPOLITAINE DE MONTRÉAL

Répartition des immigrants récents nés en République populaire de Chine, région métropolitaine de Montréal, 2006

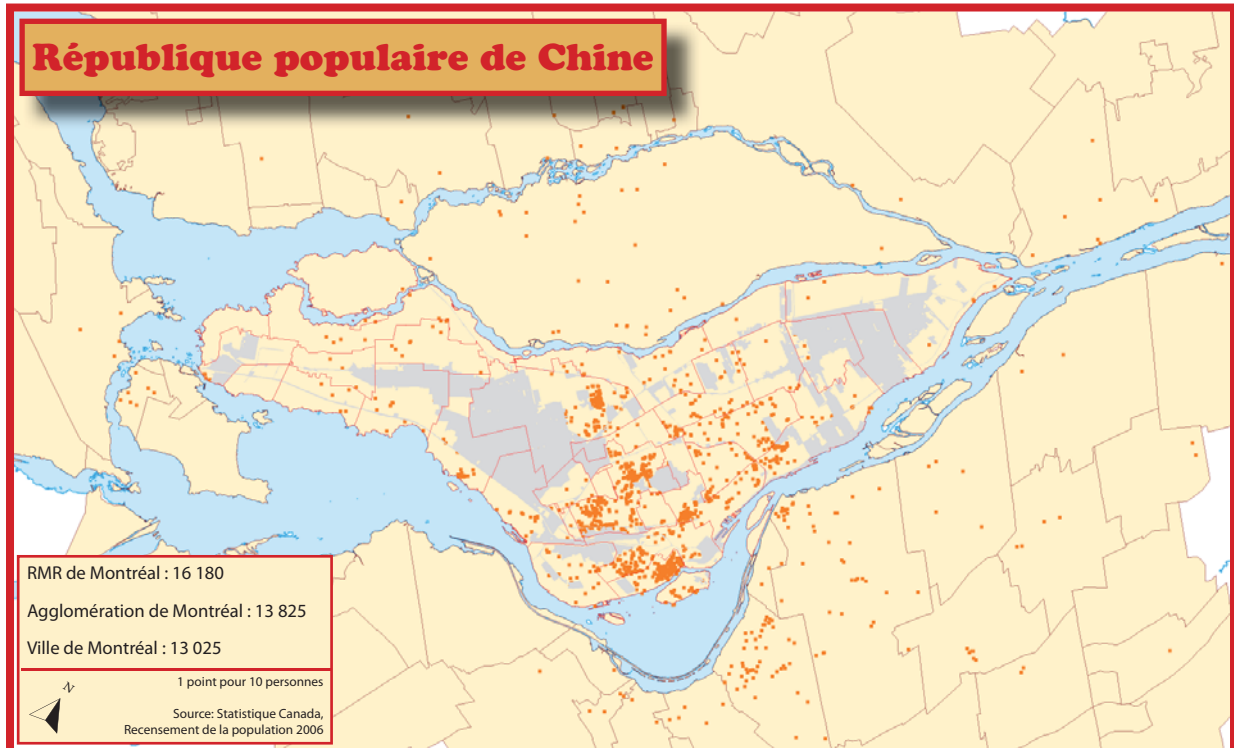

Dix principaux lieux de résidence des immigrants récents nés en République populaire de Chine, agglomération de Montréal

	2006	2001	Variation 2001 - 2006
Côte-des-Neiges-Notre-Dame-de-Grâce	3 725	2 150	73,3
Verdun	1 830	895	104,5
Ville-Marie	1 560	810	92,6
Saint-Laurent	1 370	540	153,7
Le Sud-Ouest	1 040	410	153,7
Le Plateau-Mont-Royal	665	835	-20,4
Rosemont-La Petite-Patrie	625	295	111,9
Mercier-Hochelaga-Maisonneuve	605	330	83,3
Villeray-Saint-Michel-Parc-Extension	570	375	52,0
LaSalle	315	140	125,0
Agglomération de Montréal	13 825	7 845	76,2

Source : Statistique Canada, Recensements de la population 2001 et 2006.

- Un peu plus de 16 000 personnes nées en République populaire de Chine, ayant immigré au Canada entre 2001 et 2006, sont recensées sur le territoire de la région métropolitaine de Montréal. Elles résident, pour la plupart, dans l'agglomération de Montréal et plus particulièrement dans la ville de Montréal où on en recense un peu plus de 13 000.
- En 2006, on recensait 13 825 immigrants récents (personnes ayant immigré entre 2001 et 2006) de la République populaire de Chine, dans les villes de l'agglomération de Montréal. Il s'agit d'une augmentation de 76 % par rapport aux 7 845 Chinois ayant immigré au Canada entre 1996 et 2001, recensés sur le territoire de l'agglomération en 2001.
- Près de 50 % des immigrants chinois, recensés à Montréal en 2006, sont des immigrants récents.



PART DES IMMIGRANTS NÉS EN RÉPUBLIQUE POPULAIRE DE CHINE DANS LA POPULATION

- Les immigrants nés en République populaire de Chine comptaient, en 2006, pour 5 % de la population immigrante résidant sur le territoire de la ville de Montréal. Cette proportion s'élève à un peu moins de 5 % à l'échelle de l'agglomération de Montréal comme à celle de la région métropolitaine de Montréal.
- Les 34 475 Chinois résidant sur le territoire de la RMR de Montréal comptent pour 1 % de la population totale de la région.

Population immigrante née en République populaire de Chine, 2006

	Population totale selon le statut d'immigrant	Population immigrante selon certains lieux de naissance	Population immigrante née en Chine	Part des immigrants nés en Chine dans la population totale (en %)	Part des immigrants nés en Chine dans la population immigrante (en %)
Région métropolitaine de Montréal	3 588 520	740 360	34 475	1,0	4,7
Agglomération de Montréal	1 817 520	560 405	27 715	1,5	4,9
Montréal	1 587 390	490 210	25 070	1,6	5,1
Ahuntsic-Cartierville	123 615	44 470	675	0,5	1,5
Anjou	40 510	9 455	140	0,3	1,5
Côte-des-Neiges-Notre-Dame-de-Grâce	161 620	76 620	5 445	3,4	7,1
Lachine	40 485	6 600	275	0,7	4,2
LaSalle	73 900	21 350	1 190	1,6	5,6
Le Plateau-Mont-Royal	96 080	23 380	1 390	1,4	5,9
Le Sud-Ouest	68 220	16 115	1 760	2,6	10,9
L'Île-Bizard-Sainte-Geneviève	17 225	3 085	80	0,5	2,6
Mercier-Hochelaga-Maisonneuve	125 440	19 365	1 295	1,0	6,7
Montréal-Nord	82 710	26 945	100	0,1	0,4
Outremont	22 765	5 830	140	0,6	2,4
Pierrefonds-Roxboro	64 355	20 600	585	0,9	2,8
Rivière-des-Prairies-Pointe-aux-Trembles	102 655	20 840	230	0,2	1,1
Rosemont-La Petite-Patrie	131 415	26 345	1 150	0,9	4,4
Saint-Laurent	83 865	42 400	3 275	3,9	7,7
Saint-Léonard	71 475	29 590	245	0,3	0,8
Verdun	64 855	12 590	2 460	3,8	19,5
Ville-Marie	74 210	23 520	2 930	3,9	12,5
Villeray-Saint-Michel-Parc-Extension	141 990	61 110	1 705	1,2	2,8
Villes liées	230 130	70 195	2 640	1,1	3,8
Baie-D'Urfé	3 890	915	0	0,0	0,0
Beaconsfield	19 065	4 320	150	0,8	3,5
Côte-Saint-Luc	30 260	13 745	290	1,0	2,1
Dollard-Des Ormeaux	48 680	18 050	420	0,9	2,3
Dorval	17 875	4 570	325	1,8	7,1
Hampstead	6 995	2 030	10	0,1	0,5
Kirkland	20 465	5 200	360	1,8	6,9
L'Île-Dorval	N/D	N/D	N/D	N/D	N/D
Montréal-Est	3 695	260	0	0,0	0,0
Montréal-Ouest	5 170	1 165	50	1,0	4,3
Mont-Royal	18 655	6 500	200	1,1	3,1
Pointe-Claire	29 865	6 835	540	1,8	7,9
Sainte-Anne-de-Bellevue	4 765	680	90	1,9	13,2
Senneville	955	130	0	0,0	0,0
Westmount	19 795	5 795	205	1,0	3,5

Source : Statistique Canada, Recensement de la population 2006.



- Les immigrants récents nés en République populaire de Chine comptaient, en 2006, pour près de 10 % de l'ensemble des immigrants récents résidant sur le territoire de la région métropolitaine de Montréal.
- À l'échelle de l'agglomération comme à celle de la ville de Montréal, la part des immigrants récents nés en Chine dans l'ensemble des immigrants récents s'élève à un peu plus de 10 %.
- Les 16 180 Chinois, ayant immigré entre 2001 et 2006, résidant sur le territoire de la RMR de Montréal comptent pour 2 % de la population immigrante de la région.

Immigrants récents nés en République populaire de Chine, 2006

	Population immigrante selon certains lieux de naissance	Immigrants récents selon certains lieux de naissance	Immigrants récents nés en Chine	Part des immigrants récents nés en Chine dans la population immigrante (en %)	Part des immigrants récents nés en Chine dans la population des immigrants récents (en %)
Région métropolitaine de Montréal	740 360	165 345	16 180	2,2	9,8
Agglomération de Montréal	560 405	136 680	13 825	2,5	10,1
Montréal	490 210	126 170	13 025	2,7	10,3
Ahuntsic-Cartierville	44 470	12 030	205	0,5	1,7
Anjou	9 455	2 670	30	0,3	1,1
Côte-des-Neiges-Notre-Dame-de-Grâce	76 620	24 680	3 725	4,9	15,1
Lachine	6 600	1 640	150	2,3	9,1
LaSalle	21 350	4 280	315	1,5	7,4
Le Plateau-Mont-Royal	23 380	7 010	665	2,8	9,5
Le Sud-Ouest	16 115	4 140	1 040	6,5	25,1
L'Île-Bizard-Sainte-Geneviève	3 085	410	35	1,1	8,5
Mercier-Hochelaga-Maisonneuve	19 365	5 490	605	3,1	11,0
Montréal-Nord	26 945	6 530	20	0,1	0,3
Outremont	5 830	1 085	25	0,4	2,3
Pierrefonds-Roxboro	20 600	3 245	95	0,5	2,9
Rivière-des-Prairies-Pointe-aux-Trembles	20 840	1 855	95	0,5	5,1
Rosemont-La Petite-Patrie	26 345	7 185	625	2,4	8,7
Saint-Laurent	42 400	10 645	1 370	3,2	12,9
Saint-Léonard	29 590	5 410	65	0,2	1,2
Verdun	12 590	5 400	1 830	14,5	33,9
Ville-Marie	23 520	7 420	1 560	6,6	21,0
Villeray-Saint-Michel-Parc-Extension	61 110	15 045	570	0,9	3,8
Villes liées	70 195	10 510	800	1,1	7,6
Baie-D'Urfé	915	165	0	0,0	0,0
Beaconsfield	4 320	635	55	1,3	8,7
Côte-Saint-Luc	13 745	2 300	80	0,6	3,5
Dollard-Des Ormeaux	18 050	2 050	90	0,5	4,4
Dorval	4 570	990	180	3,9	18,2
Hampstead	2 030	325	0	0,0	0,0
Kirkland	5 200	490	30	0,6	6,1
L'Île-Dorval	N/D	N/D	N/D	N/D	N/D
Montréal-Est	260	75	0	0,0	0,0
Montréal-Ouest	1 165	65	15	1,3	23,1
Mont-Royal	6 500	1 195	85	1,3	7,1
Pointe-Claire	6 835	945	150	2,2	15,9
Sainte-Anne-de-Bellevue	680	130	60	8,8	46,2
Senneville	130	10	0	0,0	0,0
Westmount	5 795	1 135	55	0,9	4,8

Source : Statistique Canada, Recensement de la population 2006.



PRINCIPAUX LIEUX DE NAISSANCE DES IMMIGRANTS RÉSIDANT SUR LE TERRITOIRE DE L'AGGLOMÉRATION DE MONTRÉAL EN 2006

Principaux lieux de naissance de la population immigrante, 2006

AGGLOMÉRATION DE MONTRÉAL	Total	Part dans la population immigrante (en%)	Part dans la population totale (en%)
Population totale selon le statut d'immigrant	1 823 900	N/A	100,0
Population immigrante selon les principaux lieux de naissance	560 395	100,0	30,7
Italie	51 985	9,3	2,9
Haïti	40 225	7,2	2,2
République populaire de Chine	27 715	4,9	1,5
France	26 680	4,8	1,5
Maroc	24 405	4,4	1,3
Algérie	22 035	3,9	1,2
Liban	21 550	3,8	1,2
Vietnam	18 100	3,2	1,0
Roumanie	17 625	3,1	1,0
Philippines	14 160	2,5	0,8
Grèce	13 240	2,4	0,7
Inde	13 145	2,3	0,7
États-Unis d'Amérique	11 765	2,1	0,6
Portugal	11 595	2,1	0,6
Égypte	10 955	2,0	0,6
Pologne	10 265	1,8	0,6
Royaume-Uni	9 255	1,7	0,5
Sri Lanka	8 760	1,6	0,5
Pakistan	7 820	1,4	0,4
Fédération de Russie	7 545	1,3	0,4
El Salvador	7 045	1,3	0,4
Iran	6 720	1,2	0,4
Pérou	6 655	1,2	0,4
Bangladesh	6 635	1,2	0,4
Mexique	5 640	1,0	0,3
Cambodge	5 535	1,0	0,3
Colombie	5 260	0,9	0,3
Chili	4 750	0,8	0,3
Allemagne	4 695	0,8	0,3
Jamaïque	4 500	0,8	0,2
Ukraine	4 485	0,8	0,2
Israël	3 850	0,7	0,2
Hongrie	3 360	0,6	0,2
Trinité-et-Tobago	3 345	0,6	0,2
Hong Kong	3 170	0,6	0,2
Belgique	2 925	0,5	0,2
Corée du Sud	2 420	0,4	0,1
Guyana	2 225	0,4	0,1
Autres pays	91 450	16,3	5,0

Source : Statistique Canada, Recensement de la population 2006.

Principaux lieux de naissance des immigrants récents*, 2006

AGGLOMÉRATION DE MONTRÉAL	Total	Part dans la population immigrante (en%)	Part dans la population totale (en%)
Population totale selon le statut d'immigrant	1 823 900	N/A	100,0
Immigrants récents selon les principaux lieux de naissance	136 675	100,0	7,5
République populaire de Chine	13 825	10,1	0,8
Algérie	13 130	9,6	0,7
Maroc	10 925	8,0	0,6
Roumanie	8 795	6,4	0,5
France	7 925	5,8	0,4
Haïti	6 750	4,9	0,4
Liban	4 160	3,0	0,2
Pakistan	3 880	2,8	0,2
Mexique	3 415	2,5	0,2
Colombie	3 210	2,3	0,2
Inde	3 170	2,3	0,2
Philippines	3 000	2,2	0,2
Fédération de Russie	2 350	1,7	0,1
États-Unis d'Amérique	2 315	1,7	0,1
Sri Lanka	2 130	1,6	0,1
Bangladesh	2 025	1,5	0,1
Iran	1 690	1,2	0,1
Pérou	1 690	1,2	0,1
Ukraine	1 495	1,1	0,1
Vietnam	1 120	0,8	0,1
Égypte	830	0,6	0,0
Corée du Sud	760	0,6	0,0
Israël	700	0,5	0,0
Royaume-Uni	665	0,5	0,0
Chili	515	0,4	0,0
Cambodge	485	0,4	0,0
Italie	400	0,3	0,0
El Salvador	385	0,3	0,0
Belgique	345	0,3	0,0
Allemagne	325	0,2	0,0
Pologne	315	0,2	0,0
Jamaïque	265	0,2	0,0
Portugal	225	0,2	0,0
Grèce	145	0,1	0,0
Trinité-et-Tobago	130	0,1	0,0
Hong Kong	95	0,1	0,0
Hongrie	85	0,1	0,0
Guyana	65	0,0	0,0
Autre pays	30 060	22,0	1,6

Source : Statistique Canada, Recensement de la population 2006.

* Immigrant récent: personne ayant obtenu le statut d'immigrant reçu au Canada entre 2001 et 2006



PRINCIPAUX LIEUX DE NAISSANCE DES IMMIGRANTS RÉSIDANT SUR LE TERRITOIRE DE LA VILLE DE MONTRÉAL EN 2006

Principaux lieux de naissance de la population immigrante, 2006

VILLE DE MONTRÉAL	Total	En pourcentage de la population immigrante	En pourcentage de la population totale
Population totale selon le statut d'immigrant	1 587 390	N/A	100,0
Population immigrante selon les principaux lieux de naissance	490 210	100,0	30,9
Italie	49 240	10,0	3,1
Haïti	39 280	8,0	2,5
République populaire de Chine	25 070	5,1	1,6
France	23 930	4,9	1,5
Algérie	21 480	4,4	1,4
Maroc	20 850	4,3	1,3
Liban	18 845	3,8	1,2
Vietnam	17 155	3,5	1,1
Roumanie	14 480	3,0	0,9
Grèce	11 965	2,4	0,8
Philippines	11 860	2,4	0,7
Portugal	11 115	2,3	0,7
Inde	10 105	2,1	0,6
États-Unis d'Amérique	8 605	1,8	0,5
Égypte	8 160	1,7	0,5
Sri Lanka	8 005	1,6	0,5
Pologne	7 400	1,5	0,5
Pakistan	7 085	1,4	0,4
El Salvador	6 955	1,4	0,4
Bangladesh	6 530	1,3	0,4
Pérou	6 420	1,3	0,4
Fédération de Russie	5 985	1,2	0,4
Cambodge	5 395	1,1	0,3
Iran	5 145	1,0	0,3
Mexique	5 115	1,0	0,3
Royaume-Uni	4 960	1,0	0,3
Colombie	4 790	1,0	0,3
Chili	4 450	0,9	0,3
Jamaïque	3 825	0,8	0,2
Ukraine	3 720	0,8	0,2
Allemagne	3 075	0,6	0,2
Trinité-et-Tobago	2 655	0,5	0,2
Belgique	2 450	0,5	0,2
Hong Kong	2 320	0,5	0,1
Hongrie	2 210	0,5	0,1
Israël	2 090	0,4	0,1
Corée du Sud	1 745	0,4	0,1
Guyana	1 700	0,3	0,1
Autres pays	81 240	16,6	5,1

Source : Statistique Canada, Recensement de la population 2006.

Principaux lieux de naissance des immigrants récents*, 2006

VILLE DE MONTRÉAL	Total	En pourcentage de la population immigrante	En pourcentage de la population totale
Population totale selon le statut d'immigrant	1 587 390	N/A	100,0
Immigrants récents selon les principaux lieux de naissance	126 170	100,0	7,9
République populaire de Chine	13 025	10,3	0,8
Algérie	12 960	10,3	0,8
Maroc	10 700	8,5	0,7
Roumanie	7 795	6,2	0,5
France	7 330	5,8	0,5
Haïti	6 540	5,2	0,4
Liban	3 805	3,0	0,2
Pakistan	3 780	3,0	0,2
Mexique	3 160	2,5	0,2
Colombie	2 990	2,4	0,2
Philippines	2 725	2,2	0,2
Inde	2 720	2,2	0,2
Sri Lanka	2 005	1,6	0,1
Bangladesh	1 995	1,6	0,1
Fédération de Russie	1 975	1,6	0,1
États-Unis d'Amérique	1 915	1,5	0,1
Pérou	1 610	1,3	0,1
Iran	1 420	1,1	0,1
Ukraine	1 235	1,0	0,1
Vietnam	1 075	0,9	0,1
Égypte	695	0,6	0,0
Corée du Sud	540	0,4	0,0
Chili	455	0,4	0,0
Cambodge	445	0,4	0,0
Israël	435	0,3	0,0
El Salvador	415	0,3	0,0
Italie	385	0,3	0,0
Royaume-Uni	360	0,3	0,0
Belgique	295	0,2	0,0
Pologne	275	0,2	0,0
Jamaïque	230	0,2	0,0
Allemagne	230	0,2	0,0
Portugal	220	0,2	0,0
Grèce	125	0,1	0,0
Trinité-et-Tobago	110	0,1	0,0
Hong Kong	90	0,1	0,0
Guyana	75	0,1	0,0
Hongrie	55	0,0	0,0
Autres pays	27 560	21,8	1,7

Source : Statistique Canada, Recensement de la population 2006.

* Immigrant récent: personne ayant obtenu le statut d'immigrant reçu au Canada entre 2001 et 2006

Portraits démographiques

Coup d'oeil sur les immigrants nés en France

Division des affaires économiques et institutionnelles
Mai 2010

Le Coup d'oeil sur les immigrants nés en France
produit dans la série *Portraits démographiques*
est un fascicule préparé par Farah Fouron
sous la supervision de Guy DeRepentigny, chef de Division

Division des Affaires économiques et institutionnelles
Direction du développement économique et urbain
Service de la mise en valeur du territoire et du patrimoine.

Pour en savoir plus, visitez notre site Internet:
ville.montreal.qc.ca/montrealenstatistiques



RÉPARTITION DES IMMIGRANTS NÉS EN FRANCE À L'ÉCHELLE DU CANADA

- Le Canada comptait en 2006 plus de 79 550 immigrants nés en France dans sa population. Le Québec regroupe, à lui seul, près de 75 % de cette population, soit un peu plus de 59 000 personnes.
- La région métropolitaine de recensement (RMR) de Montréal demeure toutefois le principal lieu de résidence des immigrants nés en France, vivant au Canada : 52 % d'entre eux sont en effet recensés sur son territoire.
- La RMR de Montréal constitue également le lieu de résidence de près de 70 % des immigrants nés en France vivant au Québec.

Population immigrante née en France recensée au Canada, au Québec et dans la RMR de Montréal, 2006

	Population née en France	Poids relatif dans la population du Canada
Canada	79 550	100,0
Québec (Province)	59 210	74,4
Autres provinces et territoires	20 340	25,6
RMR de Montréal	41 220	51,8

Source : Statistique Canada, Recensement de la population 2006.

ÉVOLUTION DE LA POPULATION IMMIGRANTE NÉE EN FRANCE

En 1996, on recensait plus de 44 000 immigrants français dans la population totale du Québec. En 2006 on en recensait 59 210. Il s'agit d'une augmentation nette de près de 15 000 personnes en dix ans.

Plus de 32 000 immigrants nés en France faisaient partie de la population de la région métropolitaine de Montréal en 1996. Au recensement de 2006, on en dénombrait 41 220. Il s'agit d'une augmentation nette de près de 9 000 personnes en dix ans, à l'échelle de la région métropolitaine.

Au cours de cette même période le nombre d'immigrants nés en France résidant à l'extérieur de la RMR de Montréal est passé de 12 000 personnes à près de 18 000 personnes.

Évolution de la population immigrante née en France entre 1996 et 2006 au Québec

	Immigrants nés en France résidant au Québec	Poids relatif dans la population immigrante du Québec
1996	44 270	6,7 %
2001	50 140	7,1 %
2006	59 210	7,0 %

Source : Statistique Canada, Recensements de la population 1996, 2001 et 2006.

Évolution des immigrants nés en France, 1996 - 2006

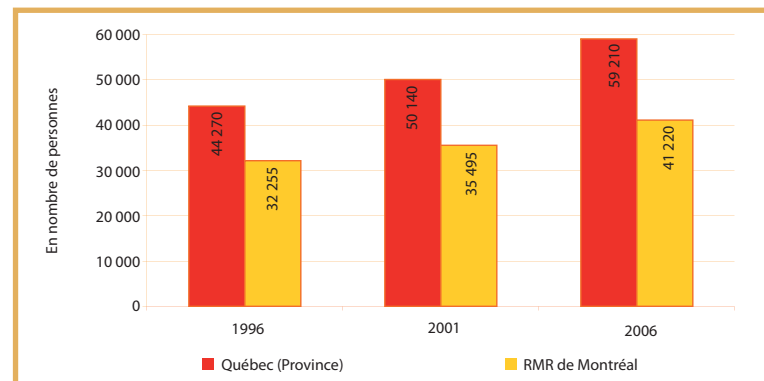

Source : Statistique Canada, Recensements de la population 1996, 2001 et 2006.



RÉPARTITION SPATIALE DES IMMIGRANTS NÉS EN FRANCE DANS LA RÉGION MÉTROPOLITAINE DE MONTRÉAL

Répartition de la population immigrante née en France, région métropolitaine de Montréal, 2006

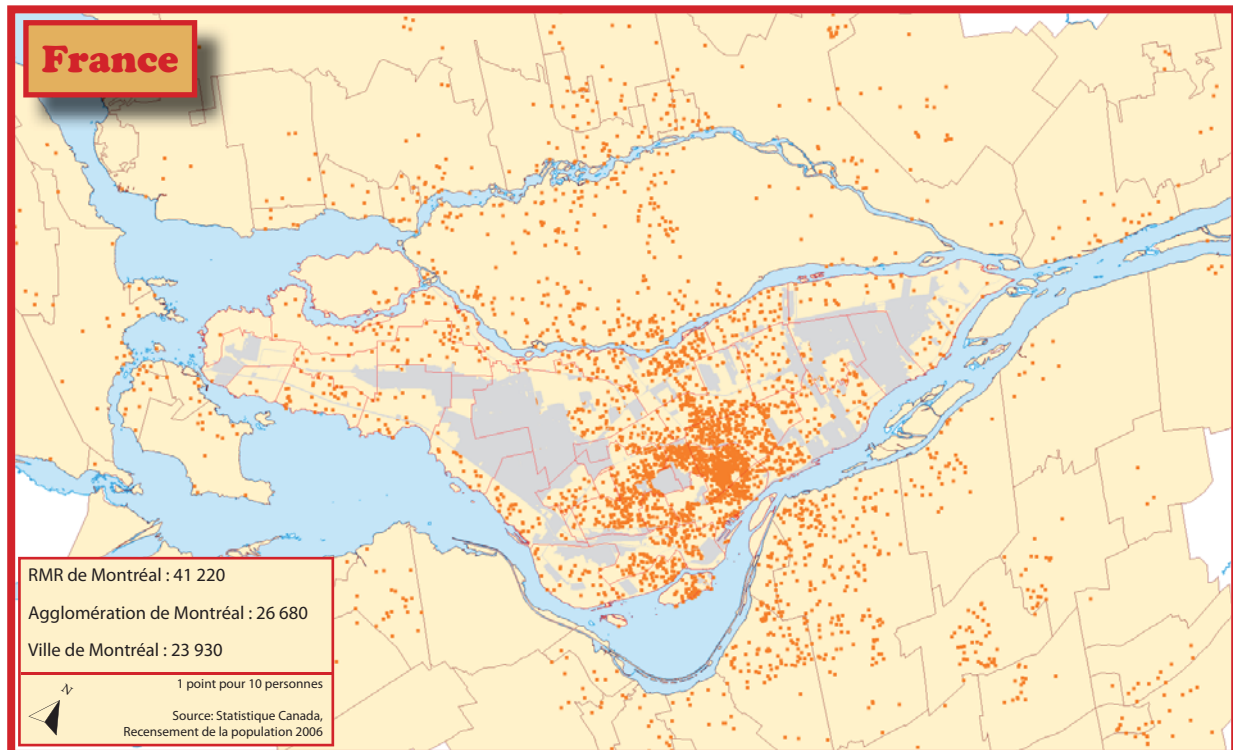

■ Quoique les personnes nées en France soient plus nombreuses à l'échelle de la région métropolitaine que celles nées en Chine, elles arrivent en quatrième position dans le classement des immigrants résidant à Montréal. En 2006, on comptait un peu plus de 41 000 immigrants nés en France dans la population de la RMR, dont près de 27 000 installés dans les villes de l'agglomération de Montréal.

■ En 2006, les dix principaux lieux de résidence des immigrants nés en France regroupaient 75 % de cette population, soit un peu plus de 20 000 personnes.

■ Depuis 1996, Le Plateau Mont-Royal et Côte-des-Neiges-Notre-Dame-de-Grâce ont toujours occupé les premières places du classement des lieux de résidence des immigrants nés en France. L'arrondissement du Plateau Mont-Royal reste toutefois celui qui en compte le plus. Il regroupe près de 20 % des immigrants français vivant dans l'agglomération de Montréal.

Dix principaux lieux de résidence des immigrants nés en France, agglomération de Montréal

	2006	2001	1996	Variation 1996 - 2006
Le Plateau Mont-Royal	4 655	4 190	3 105	49,9 %
Côte-des-Neiges-Notre-Dame-de-Grâce	3 100	3 235	3 185	-2,7 %
Rosemont-La Petite-Patrie	2 650	1 875	1 660	59,6 %
Ville-Marie	1 950	1 645	1 685	15,7 %
Ahuntsic-Cartierville	1 640	1 435	1 225	33,9 %
Villeray-Saint-Michel-Parc-Extension	1 470	1 400	910	61,5 %
Outremont	1 325	1 185	1 015	30,5 %
Mercier-Hochelaga-Maisonneuve	1 230	1 060	845	45,6 %
Verdun	1 110	795	725	53,1 %
Le Sud-Ouest	975	600	465	109,7 %
Agglomération de Montréal	26 680	23 745	20 455	30,4 %

Source : Statistique Canada, Recensements de la population 1996, 2001 et 2006.



RÉPARTITION SPATIALE DES IMMIGRANTS RÉCENTS NÉS EN FRANCE DANS LA RÉGION MÉTROPOLITAINE DE MONTRÉAL

Répartition des immigrants récents nés en France, région métropolitaine de Montréal, 2006

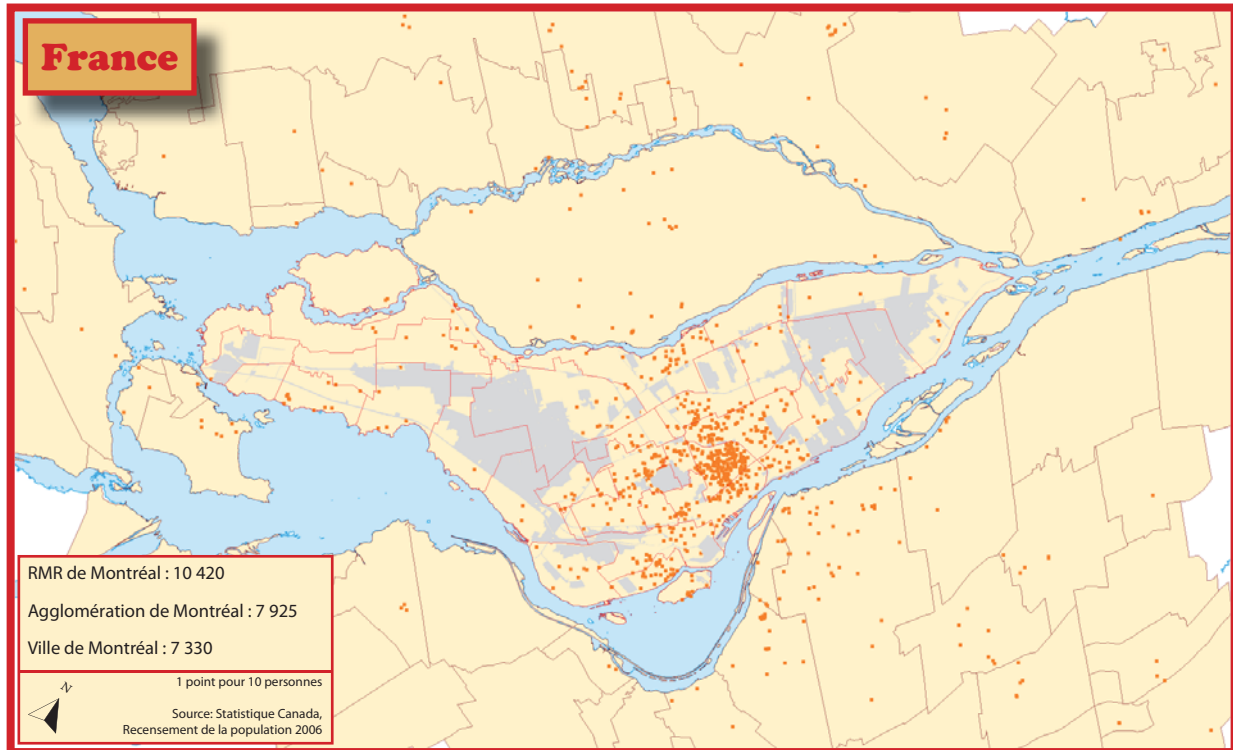

Dix principaux lieux de résidence des immigrants récents nés en France, agglomération de Montréal

	2006	2001	Variation 2001 - 2006
Le Plateau Mont-Royal	2 045	1 705	19,9
Rosemont-La Petite-Patrie	880	595	47,9
Côte-des-Neiges-Notre-Dame-de-Grâce	825	875	-5,7
Ville-Marie	725	685	5,8
Villeray-Saint-Michel-Parc-Extension	495	350	41,4
Verdun	460	275	67,3
Mercier-Hochelaga-Maisonneuve	400	300	33,3
Ahuntsic-Cartierville	340	280	21,4
Le Sud-Ouest	265	120	120,8
Outremont	260	315	-17,5
Agglomération de Montréal	7 925	6 660	19,0

Source : Statistique Canada, Recensements de la population 2001 et 2006.

- Un peu plus de 10 000 personnes nées en France, ayant immigré au Canada entre 2001 et 2006, sont recensées sur le territoire de la région métropolitaine de Montréal. Elles résident, pour la plupart, dans l'agglomération de Montréal et plus particulièrement dans la ville de Montréal où on en recense 7 330.
- En 2006, on recensait 7 925 immigrants récents (personnes ayant immigré entre 2001 et 2006) nés en France, dans les villes de l'agglomération de Montréal. Il s'agit d'une augmentation de 19 % par rapport aux 6 660 Français ayant immigré au Canada entre 1996 et 2001, recensés sur le territoire de l'agglomération en 2001.
- Près de 30 % des immigrants nés en France, recensés dans l'agglomération de Montréal en 2006, sont des immigrants récents.



PART DES IMMIGRANTS NÉS EN FRANCE DANS LA POPULATION

- Les immigrants nés en France comptaient, en 2006, pour 5 % de la population immigrante résidant sur le territoire de la ville de Montréal. Cette proportion s'élève à un peu moins de 5 % à l'échelle de l'agglomération de Montréal et à 6 % à l'échelle de la région métropolitaine de Montréal.
- Les 41 220 Français résidant sur le territoire de la RMR de Montréal comptent pour 1 % de la population totale de la région.

Population immigrante née en France, 2006

	Population totale selon le statut d'immigrant	Population immigrante selon certains lieux de naissance	Population immigrante née en France	Part des immigrants nés en France dans la population totale (en %)	Part des immigrants nés en France dans la population immigrante (en %)
Région métropolitaine de Montréal	3 588 520	740 360	41 220	1,1	5,6
Agglomération de Montréal	1 817 520	560 405	26 680	1,5	4,8
Montréal	1 587 390	490 210	23 930	1,5	4,9
Ahuntsic-Cartierville	123 615	44 470	1 640	1,3	3,7
Anjou	40 510	9 455	370	0,9	3,9
Côte-des-Neiges-Notre-Dame-de-Grâce	161 620	76 620	3 100	1,9	4,0
Lachine	40 485	6 600	285	0,7	4,3
LaSalle	73 900	21 350	445	0,6	2,1
Le Plateau-Mont-Royal	96 080	23 380	4 655	4,8	19,9
Le Sud-Ouest	68 220	16 115	975	1,4	6,1
L'Île-Bizard-Sainte-Geneviève	17 225	3 085	135	0,8	4,4
Mercier-Hochelaga-Maisonneuve	125 440	19 365	1 230	1,0	6,4
Montréal-Nord	82 710	26 945	445	0,5	1,7
Outremont	22 765	5 830	1 325	5,8	22,7
Pierrefonds-Roxboro	64 355	20 600	450	0,7	2,2
Rivière-des-Prairies-Pointe-aux-Trembles	102 655	20 840	505	0,5	2,4
Rosemont-La Petite-Patrie	131 415	26 345	2 650	2,0	10,1
Saint-Laurent	83 865	42 400	745	0,9	1,8
Saint-Léonard	71 475	29 590	445	0,6	1,5
Verdun	64 855	12 590	1 110	1,7	8,8
Ville-Marie	74 210	23 520	1 950	2,6	8,3
Villeray-Saint-Michel-Parc-Extension	141 990	61 110	1 470	1,0	2,4
Villes liées	230 130	70 195	2 745	1,2	3,9
Baie-D'Urfé	3 890	915	20	0,5	2,2
Beaconsfield	19 065	4 320	340	1,8	7,9
Côte-Saint-Luc	30 260	13 745	320	1,1	2,3
Dollard-Des Ormeaux	48 680	18 050	300	0,6	1,7
Dorval	17 875	4 570	210	1,2	4,6
Hampstead	6 995	2 030	105	1,5	5,2
Kirkland	20 465	5 200	130	0,6	2,5
L'Île-Dorval	N/D	N/D	N/D	N/D	N/D
Montréal-Est	3 695	260	10	0,3	3,8
Montréal-Ouest	5 170	1 165	50	1,0	4,3
Mont-Royal	18 655	6 500	500	2,7	7,7
Pointe-Claire	29 865	6 835	225	0,8	3,3
Sainte-Anne-de-Bellevue	4 765	680	25	0,5	3,7
Senneville	955	130	10	1,0	7,7
Westmount	19 795	5 795	500	2,5	8,6

Source : Statistique Canada, Recensement de la population 2006.



- Les immigrants récents nés en France comptaient, en 2006, pour un peu plus de 6 % de l'ensemble des immigrants récents résidant sur le territoire de la région métropolitaine de Montréal.
- À l'échelle de l'agglomération comme à celle de la ville de Montréal, la part des immigrants récents nés en France dans l'ensemble des immigrants récents s'élève à près de 6 %.
- Les 10 420 Français, ayant immigré entre 2001 et 2006, résidant sur le territoire de la RMR de Montréal comptent pour un peu plus de 1 % de la population immigrante de la région.

Immigrants récents nés en France, 2006

	Population immigrante selon certains lieux de naissance	Immigrants récents selon certains lieux de naissance	Immigrants récents nés en France	Part des immigrants récents nés en France dans la population immigrante (en %)	Part des immigrants récents nés en France dans la population des immigrants récents (en %)
Région métropolitaine de Montréal	740 360	165 345	10 420	1,4	6,3
Agglomération de Montréal	560 405	136 680	7 925	1,4	5,8
Montréal	490 210	126 170	7 330	1,5	5,8
Ahuntsic-Cartierville	44 470	12 030	340	0,8	2,8
Anjou	9 455	2 670	40	0,4	1,5
Côte-des-Neiges-Notre-Dame-de-Grâce	76 620	24 680	825	1,1	3,3
Lachine	6 600	1 640	35	0,5	2,1
LaSalle	21 350	4 280	120	0,6	2,8
Le Plateau-Mont-Royal	23 380	7 010	2 045	8,7	29,2
Le Sud-Ouest	16 115	4 140	265	1,6	6,4
L'Île-Bizard-Sainte-Geneviève	3 085	410	30	1,0	7,3
Mercier-Hochelaga-Maisonneuve	19 365	5 490	400	2,1	7,3
Montréal-Nord	26 945	6 530	70	0,3	1,1
Outremont	5 830	1 085	260	4,5	24,0
Pierrefonds-Roxboro	20 600	3 245	75	0,4	2,3
Rivière-des-Prairies-Pointe-aux-Trembles	20 840	1 855	50	0,2	2,7
Rosemont-La Petite-Patrie	26 345	7 185	880	3,3	12,2
Saint-Laurent	42 400	10 645	135	0,3	1,3
Saint-Léonard	29 590	5 410	80	0,3	1,5
Verdun	12 590	5 400	460	3,7	8,5
Ville-Marie	23 520	7 420	725	3,1	9,8
Villeray-Saint-Michel-Parc-Extension	61 110	15 045	495	0,8	3,3
Villes liées	70 195	10 510	595	0,8	5,7
Baie-D'Urfé	915	165	0	0,0	0,0
Beaconsfield	4 320	635	120	2,8	18,9
Côte-Saint-Luc	13 745	2 300	75	0,5	3,3
Dollard-Des Ormeaux	18 050	2 050	60	0,3	2,9
Dorval	4 570	990	15	0,3	1,5
Hampstead	2 030	325	40	2,0	12,3
Kirkland	5 200	490	20	0,4	4,1
L'Île-Dorval	N/D	N/D	N/D	N/D	N/D
Montréal-Est	260	75	0	0,0	0,0
Montréal-Ouest	1 165	65	10	0,9	15,4
Mont-Royal	6 500	1 195	90	1,4	7,5
Pointe-Claire	6 835	945	65	1,0	6,9
Sainte-Anne-de-Bellevue	680	130	10	1,5	7,7
Senneville	130	10	0	0,0	0,0
Westmount	5 795	1 135	90	1,6	7,9

Source : Statistique Canada, Recensement de la population 2006.



PRINCIPAUX LIEUX DE NAISSANCE DES IMMIGRANTS RÉSIDANT SUR LE TERRITOIRE DE L'AGGLOMÉRATION DE MONTRÉAL EN 2006

Principaux lieux de naissance de la population immigrante, 2006

AGGLOMÉRATION DE MONTRÉAL	Total	Part dans la population immigrante (en%)	Part dans la population totale (en%)
Population totale selon le statut d'immigrant	1 823 900	N/A	100,0
Population immigrante selon les principaux lieux de naissance	560 395	100,0	30,7
Italie	51 985	9,3	2,9
Haïti	40 225	7,2	2,2
République populaire de Chine	27 715	4,9	1,5
France	26 680	4,8	1,5
Maroc	24 405	4,4	1,3
Algérie	22 035	3,9	1,2
Liban	21 550	3,8	1,2
Vietnam	18 100	3,2	1,0
Roumanie	17 625	3,1	1,0
Philippines	14 160	2,5	0,8
Grèce	13 240	2,4	0,7
Inde	13 145	2,3	0,7
États-Unis d'Amérique	11 765	2,1	0,6
Portugal	11 595	2,1	0,6
Égypte	10 955	2,0	0,6
Pologne	10 265	1,8	0,6
Royaume-Uni	9 255	1,7	0,5
Sri Lanka	8 760	1,6	0,5
Pakistan	7 820	1,4	0,4
Fédération de Russie	7 545	1,3	0,4
El Salvador	7 045	1,3	0,4
Iran	6 720	1,2	0,4
Pérou	6 655	1,2	0,4
Bangladesh	6 635	1,2	0,4
Mexique	5 640	1,0	0,3
Cambodge	5 535	1,0	0,3
Colombie	5 260	0,9	0,3
Chili	4 750	0,8	0,3
Allemagne	4 695	0,8	0,3
Jamaïque	4 500	0,8	0,2
Ukraine	4 485	0,8	0,2
Israël	3 850	0,7	0,2
Hongrie	3 360	0,6	0,2
Trinité-et-Tobago	3 345	0,6	0,2
Hong Kong	3 170	0,6	0,2
Belgique	2 925	0,5	0,2
Corée du Sud	2 420	0,4	0,1
Guyana	2 225	0,4	0,1
Autres pays	91 450	16,3	5,0

Source : Statistique Canada, Recensement de la population 2006.

Principaux lieux de naissance des immigrants récents*, 2006

AGGLOMÉRATION DE MONTRÉAL	Total	Part dans la population immigrante (en%)	Part dans la population totale (en%)
Population totale selon le statut d'immigrant	1 823 900	N/A	100,0
Immigrants récents selon les principaux lieux de naissance	136 675	100,0	7,5
République populaire de Chine	13 825	10,1	0,8
Algérie	13 130	9,6	0,7
Maroc	10 925	8,0	0,6
Roumanie	8 795	6,4	0,5
France	7 925	5,8	0,4
Haïti	6 750	4,9	0,4
Liban	4 160	3,0	0,2
Pakistan	3 880	2,8	0,2
Mexique	3 415	2,5	0,2
Colombie	3 210	2,3	0,2
Inde	3 170	2,3	0,2
Philippines	3 000	2,2	0,2
Fédération de Russie	2 350	1,7	0,1
États-Unis d'Amérique	2 315	1,7	0,1
Sri Lanka	2 130	1,6	0,1
Bangladesh	2 025	1,5	0,1
Iran	1 690	1,2	0,1
Pérou	1 690	1,2	0,1
Ukraine	1 495	1,1	0,1
Vietnam	1 120	0,8	0,1
Égypte	830	0,6	0,0
Corée du Sud	760	0,6	0,0
Israël	700	0,5	0,0
Royaume-Uni	665	0,5	0,0
Chili	515	0,4	0,0
Cambodge	485	0,4	0,0
Italie	400	0,3	0,0
El Salvador	385	0,3	0,0
Belgique	345	0,3	0,0
Allemagne	325	0,2	0,0
Pologne	315	0,2	0,0
Jamaïque	265	0,2	0,0
Portugal	225	0,2	0,0
Grèce	145	0,1	0,0
Trinité-et-Tobago	130	0,1	0,0
Hong Kong	95	0,1	0,0
Hongrie	85	0,1	0,0
Guyana	65	0,0	0,0
Autre pays	30 060	22,0	1,6

Source : Statistique Canada, Recensement de la population 2006.

* Immigrant récent: personne ayant obtenu le statut d'*immigrant reçu* au Canada entre 2001 et 2006



PRINCIPAUX LIEUX DE NAISSANCE DES IMMIGRANTS RÉSIDANT SUR LE TERRITOIRE DE LA VILLE DE MONTRÉAL EN 2006

Principaux lieux de naissance de la population immigrante, 2006

VILLE DE MONTRÉAL	Total	En pourcentage de la population immigrante	En pourcentage de la population totale
Population totale selon le statut d'immigrant	1 587 390	N/A	100,0
Population immigrante selon les principaux lieux de naissance	490 210	100,0	30,9
Italie	49 240	10,0	3,1
Haïti	39 280	8,0	2,5
République populaire de Chine	25 070	5,1	1,6
France	23 930	4,9	1,5
Algérie	21 480	4,4	1,4
Maroc	20 850	4,3	1,3
Liban	18 845	3,8	1,2
Vietnam	17 155	3,5	1,1
Roumanie	14 480	3,0	0,9
Grèce	11 965	2,4	0,8
Philippines	11 860	2,4	0,7
Portugal	11 115	2,3	0,7
Inde	10 105	2,1	0,6
États-Unis d'Amérique	8 605	1,8	0,5
Égypte	8 160	1,7	0,5
Sri Lanka	8 005	1,6	0,5
Pologne	7 400	1,5	0,5
Pakistan	7 085	1,4	0,4
El Salvador	6 955	1,4	0,4
Bangladesh	6 530	1,3	0,4
Pérou	6 420	1,3	0,4
Fédération de Russie	5 985	1,2	0,4
Cambodge	5 395	1,1	0,3
Iran	5 145	1,0	0,3
Mexique	5 115	1,0	0,3
Royaume-Uni	4 960	1,0	0,3
Colombie	4 790	1,0	0,3
Chili	4 450	0,9	0,3
Jamaïque	3 825	0,8	0,2
Ukraine	3 720	0,8	0,2
Allemagne	3 075	0,6	0,2
Trinité-et-Tobago	2 655	0,5	0,2
Belgique	2 450	0,5	0,2
Hong Kong	2 320	0,5	0,1
Hongrie	2 210	0,5	0,1
Israël	2 090	0,4	0,1
Corée du Sud	1 745	0,4	0,1
Guyana	1 700	0,3	0,1
Autres pays	81 240	16,6	5,1

Source : Statistique Canada, Recensement de la population 2006.

Principaux lieux de naissance des immigrants récents*, 2006

VILLE DE MONTRÉAL	Total	En pourcentage de la population immigrante	En pourcentage de la population totale
Population totale selon le statut d'immigrant	1 587 390	N/A	100,0
Immigrants récents selon les principaux lieux de naissance	126 170	100,0	7,9
République populaire de Chine	13 025	10,3	0,8
Algérie	12 960	10,3	0,8
Maroc	10 700	8,5	0,7
Roumanie	7 795	6,2	0,5
France	7 330	5,8	0,5
Haïti	6 540	5,2	0,4
Liban	3 805	3,0	0,2
Pakistan	3 780	3,0	0,2
Mexique	3 160	2,5	0,2
Colombie	2 990	2,4	0,2
Philippines	2 725	2,2	0,2
Inde	2 720	2,2	0,2
Sri Lanka	2 005	1,6	0,1
Bangladesh	1 995	1,6	0,1
Fédération de Russie	1 975	1,6	0,1
États-Unis d'Amérique	1 915	1,5	0,1
Pérou	1 610	1,3	0,1
Iran	1 420	1,1	0,1
Ukraine	1 235	1,0	0,1
Vietnam	1 075	0,9	0,1
Égypte	695	0,6	0,0
Corée du Sud	540	0,4	0,0
Chili	455	0,4	0,0
Cambodge	445	0,4	0,0
Israël	435	0,3	0,0
El Salvador	415	0,3	0,0
Italie	385	0,3	0,0
Royaume-Uni	360	0,3	0,0
Belgique	295	0,2	0,0
Pologne	275	0,2	0,0
Jamaïque	230	0,2	0,0
Allemagne	230	0,2	0,0
Portugal	220	0,2	0,0
Grèce	125	0,1	0,0
Trinité-et-Tobago	110	0,1	0,0
Hong Kong	90	0,1	0,0
Guyana	75	0,1	0,0
Hongrie	55	0,0	0,0
Autres pays	27 560	21,8	1,7

Source : Statistique Canada, Recensement de la population 2006.

* Immigrant récent: personne ayant obtenu le statut d'immigrant reçu au Canada entre 2001 et 2006

Portraits démographiques

Coup d'oeil sur les immigrants nés en Grèce

Division des affaires économiques et institutionnelles
Mai 2010

Le Coup d'oeil sur les immigrants nés en Grèce
produit dans la série *Portraits démographiques*
est un fascicule préparé par Farah Fouron
sous la supervision de Guy DeRepentigny, chef de Division

Division des Affaires économiques et institutionnelles
Direction du développement économique et urbain
Service de la mise en valeur du territoire et du patrimoine.

Pour en savoir plus, visitez notre site Internet:
ville.montreal.qc.ca/montrealenstatistiques



RÉPARTITION DES IMMIGRANTS NÉS EN GRÈCE À L'ÉCHELLE DU CANADA

- Plus de 73 000 personnes nées en Grèce ont été recensées en 2006 dans la population canadienne.
- Le Québec, à lui seul, a attiré près du tiers de cette population, soit 22 270 personnes.
- La région métropolitaine de recensement (RMR) de Montréal constitue le principal lieu de résidence des immigrants nés en Grèce, recensés au Québec. Elle regroupe, en effet, près de 97 % d'entre eux, soit 21 660 personnes.

Population immigrante née en Grèce recensée au Canada, au Québec et dans la RMR de Montréal, 2006

	Population née en Grèce	Poids relatif dans la population du Canada
Canada	73 125	100,0
Québec (Province)	22 270	30,5
Autres provinces et territoires	50 855	69,5
RMR de Montréal	21 660	29,6

Source : Statistique Canada, Recensement de la population 2006.

ÉVOLUTION DE LA POPULATION IMMIGRANTE NÉE EN GRÈCE

En 1996, on recensait près de 24 000 immigrants grecs dans la population totale du Québec. En 2006 on n'en recensait que 22 270.

La Grèce fait en effet partie des pays dont le nombre de ressortissants a diminué entre 1996 et 2006, tant à l'échelle de la province qu'à celle de la région métropolitaine.

Ainsi, en 1996, on recensait plus de 23 000 immigrants nés en Grèce dans la population de la RMR de Montréal. Dix ans plus tard, on en dénombrait 1 400 de moins.

Au cours de cette même période, la part des immigrants nés en Grèce dans l'ensemble de la population immigrante du Québec est passée de 3,6 % à 2,6 %.

Évolution de la population immigrante née en Grèce entre 1996 et 2006 au Québec

	Immigrants nés en Grèce résidant au Québec	Poids relatif dans la population immigrante du Québec
1996	23 730	3,6 %
2001	22 485	3,2 %
2006	22 270	2,6 %

Source : Statistique Canada, Recensements de la population 1996, 2001 et 2006.

Évolution des immigrants nés en Grèce, 1996 - 2006

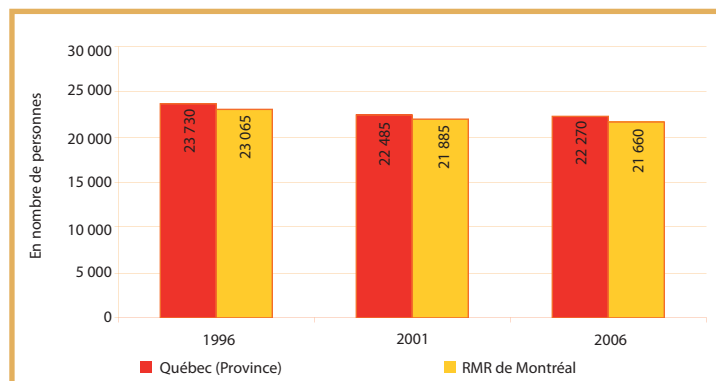

Source : Statistique Canada, Recensements de la population 1996, 2001 et 2006.



RÉPARTITION SPATIALE DES IMMIGRANTS NÉS EN GRÈCE DANS LA RÉGION MÉTROPOLITAINE DE MONTRÉAL

Répartition de la population immigrante née en Grèce, région métropolitaine de Montréal, 2006

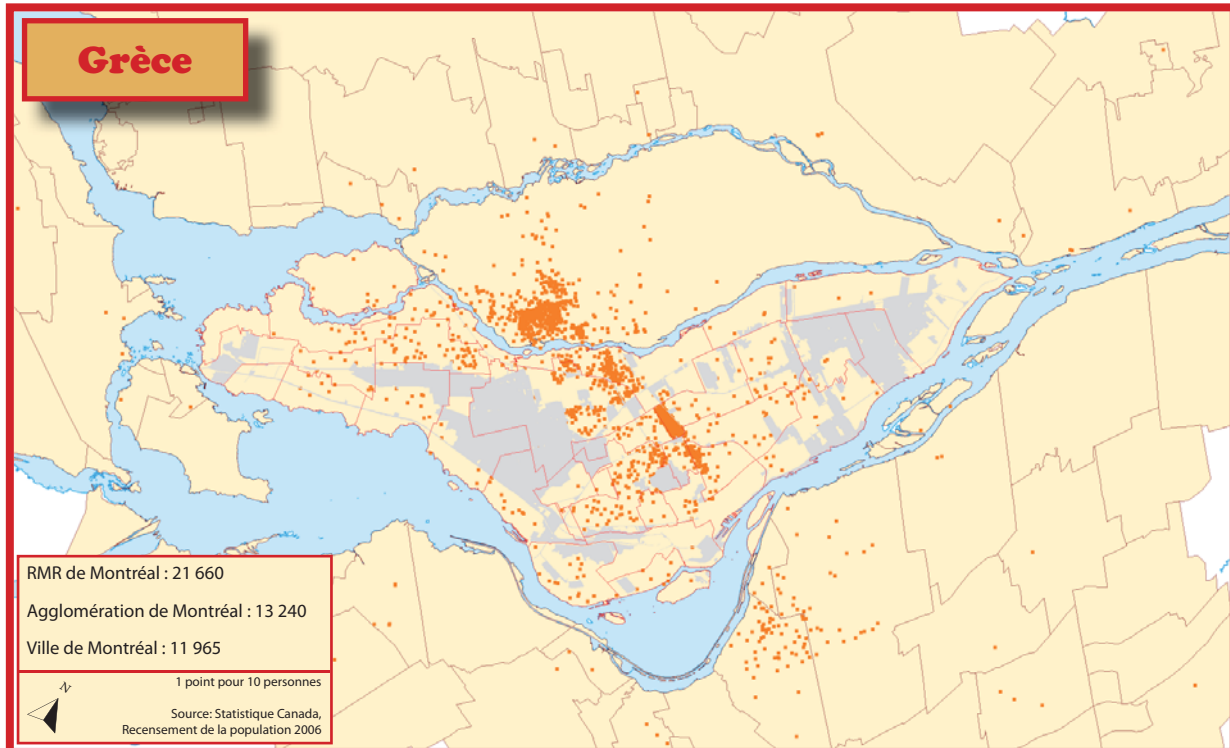

- Au recensement de 2006, la région métropolitaine de Montréal comptait 21 660 personnes nées en Grèce dans sa population. 61 % d'entre elles, soit un peu plus de 13 000 personnes, étaient recensées sur le territoire de l'agglomération de Montréal, dont près de 12 000 dans les arrondissements de la ville de Montréal.
- En 2006, les dix principaux lieux de résidence des immigrants nés en Grèce regroupaient 87 % de cette population, soit 11 600 personnes.
- Le nombre d'immigrants grecs installés à Montréal n'a pas cessé de diminuer entre 1996 et 2006. En effet, en 1996, on comptait 14 865 personnes nées en Grèce dans la population montréalaise. En 2001, ce nombre est passé à 14 250 personnes et cinq ans plus tard, on en recensait 1 000 de moins. Il s'agit d'une diminution de population de près de 11 % en dix ans.

Dix principaux lieux de résidence des immigrants nés en Grèce, agglomération de Montréal

	2006	2001	1996	Variation 1996 - 2006
Villeray-Saint-Michel-Parc-Extension	4 185	4 585	4 995	-16,2 %
Ahuntsic-Cartierville	1 975	2 155	2 055	-3,9 %
Saint-Laurent	1 645	1 755	1 840	-10,6 %
Côte-des-Neiges-Notre-Dame-de-Grâce	1 175	1 260	1 060	10,8 %
Le Plateau Mont-Royal	670	775	1 055	-36,5 %
Dollard-Des Ormeaux (ville)	595	670	660	-9,8 %
Pierrefonds-Roxboro	475	350	365	30,1 %
Outremont	365	400	260	40,4 %
Mont-Royal (ville)	265	295	375	-29,3 %
Rosemont-La Petite-Patrie	250	260	280	-10,7 %
Agglomération de Montréal	13 240	14 250	14 865	-10,9 %

Source : Statistique Canada, Recensements de la population 1996, 2001 et 2006.



PART DES IMMIGRANTS NÉS EN GRÈCE DANS LA POPULATION

- Les immigrants nés en Grèce comptaient, en 2006, pour 2,4 % de la population immigrante résidant sur le territoire de la ville de Montréal comme pour celle de l'agglomération. Cette proportion s'élève à un près de 3 % à l'échelle de la région métropolitaine de Montréal.
- Les 21 660 Grecs résidant sur le territoire de la RMR de Montréal comptent pour moins de 1 % de la population totale de la région.

Population immigrante née en Grèce, 2006

	Population totale selon le statut d'immigrant	Population immigrante selon certains lieux de naissance	Population immigrante née en Grèce	Part des immigrants nés en Grèce dans la population totale (en %)	Part des immigrants nés en Grèce dans la population immigrante (en %)
Région métropolitaine de Montréal	3 588 520	740 360	21 660	0,6	2,9
Agglomération de Montréal	1 817 520	560 405	13 240	0,7	2,4
Montréal	1 587 390	490 210	11 965	0,8	2,4
Ahuntsic-Cartierville	123 615	44 470	1 975	1,6	4,4
Anjou	40 510	9 455	45	0,1	0,5
Côte-des-Neiges-Notre-Dame-de-Grâce	161 620	76 620	1 175	0,7	1,5
Lachine	40 485	6 600	105	0,3	1,6
LaSalle	73 900	21 350	240	0,3	1,1
Le Plateau-Mont-Royal	96 080	23 380	670	0,7	2,9
Le Sud-Ouest	68 220	16 115	25	0,0	0,2
L'Île-Bizard-Sainte-Geneviève	17 225	3 085	95	0,6	3,1
Mercier-Hochelaga-Maisonneuve	125 440	19 365	190	0,2	1,0
Montréal-Nord	82 710	26 945	65	0,1	0,2
Outremont	22 765	5 830	365	1,6	6,3
Pierrefonds-Roxboro	64 355	20 600	475	0,7	2,3
Rivière-des-Prairies-Pointe-aux-Trembles	102 655	20 840	25	0,0	0,1
Rosemont-La Petite-Patrie	131 415	26 345	250	0,2	0,9
Saint-Laurent	83 865	42 400	1 645	2,0	3,9
Saint-Léonard	71 475	29 590	205	0,3	0,7
Verdun	64 855	12 590	80	0,1	0,6
Ville-Marie	74 210	23 520	150	0,2	0,6
Villeray-Saint-Michel-Parc-Extension	141 990	61 110	4 185	2,9	6,8
Villes liées	230 130	70 195	1 310	0,6	1,9
Baie-D'Urfé	3 890	915	10	0,3	1,1
Beaconsfield	19 065	4 320	40	0,2	0,9
Côte-Saint-Luc	30 260	13 745	10	0,0	0,1
Dollard-Des Ormeaux	48 680	18 050	595	1,2	3,3
Dorval	17 875	4 570	55	0,3	1,2
Hampstead	6 995	2 030	10	0,1	0,5
Kirkland	20 465	5 200	145	0,7	2,8
L'Île-Dorval	N/D	N/D	N/D	N/D	N/D
Montréal-Est	3 695	260	0	0,0	0,0
Montréal-Ouest	5 170	1 165	15	0,3	1,3
Mont-Royal	18 655	6 500	265	1,4	4,1
Pointe-Claire	29 865	6 835	110	0,4	1,6
Sainte-Anne-de-Bellevue	4 765	680	10	0,2	1,5
Senneville	955	130	0	0,0	0,0
Westmount	19 795	5 795	45	0,2	0,8

Source : Statistique Canada, Recensement de la population 2006.



- Les immigrants récents nés en Grèce comptaient, en 2006, pour 0,2 % des immigrants récents résidant sur le territoire de la région métropolitaine de Montréal.
- Entre 2001 et 2006, seulement 270 Grecs sont venus s'installer sur le territoire de la RMR de Montréal, dont 145 dans les villes de l'agglomération de Montréal.
- Les villes de l'agglomération de Montréal demeurent tout de même les principaux lieux de résidence des Grecs installés dans la région de Montréal.

Immigrants récents nés en Grèce, 2006

	Population immigrante selon certains lieux de naissance	Immigrants récents selon certains lieux de naissance	Immigrants récents nés en Grèce	Part des immigrants récents nés en Grèce dans la population immigrante (en %)	Part des immigrants récents nés en Grèce dans la population des immigrants récents (en %)
Région métropolitaine de Montréal	740 360	165 345	270	0,0	0,2
Agglomération de Montréal	560 405	136 680	145	0,0	0,1
Montréal	490 210	126 170	125	0,0	0,1
Ahuntsic-Cartierville	44 470	12 030	0	0,0	0,0
Anjou	9 455	2 670	0	0,0	0,0
Côte-des-Neiges-Notre-Dame-de-Grâce	76 620	24 680	25	0,0	0,1
Lachine	6 600	1 640	10	0,2	0,6
LaSalle	21 350	4 280	0	0,0	0,0
Le Plateau-Mont-Royal	23 380	7 010	0	0,0	0,0
Le Sud-Ouest	16 115	4 140	15	0,1	0,4
L'Île-Bizard-Sainte-Geneviève	3 085	410	0	0,0	0,0
Mercier-Hochelaga-Maisonneuve	19 365	5 490	0	0,0	0,0
Montréal-Nord	26 945	6 530	0	0,0	0,0
Outremont	5 830	1 085	0	0,0	0,0
Pierrefonds-Roxboro	20 600	3 245	10	0,0	0,3
Rivière-des-Prairies-Pointe-aux-Trembles	20 840	1 855	0	0,0	0,0
Rosemont-La Petite-Patrie	26 345	7 185	0	0,0	0,0
Saint-Laurent	42 400	10 645	10	0,0	0,1
Saint-Léonard	29 590	5 410	0	0,0	0,0
Verdun	12 590	5 400	0	0,0	0,0
Ville-Marie	23 520	7 420	35	0,1	0,5
Villeray-Saint-Michel-Parc-Extension	61 110	15 045	20	0,0	0,1
Villes liées	70 195	10 510	20	0,0	0,2
Baie-D'Urfé	915	165	0	0,0	0,0
Beaconsfield	4 320	635	0	0,0	0,0
Côte-Saint-Luc	13 745	2 300	0	0,0	0,0
Dollard-Des Ormeaux	18 050	2 050	10	0,1	0,5
Dorval	4 570	990	0	0,0	0,0
Hampstead	2 030	325	0	0,0	0,0
Kirkland	5 200	490	0	0,0	0,0
L'Île-Dorval	N/D	N/D	N/D	N/D	N/D
Montréal-Est	260	75	0	0,0	0,0
Montréal-Ouest	1 165	65	0	0,0	0,0
Mont-Royal	6 500	1 195	0	0,0	0,0
Pointe-Claire	6 835	945	10	0,1	1,1
Sainte-Anne-de-Bellevue	680	130	0	0,0	0,0
Senneville	130	10	0	0,0	0,0
Westmount	5 795	1 135	0	0,0	0,0

Source : Statistique Canada, Recensement de la population 2006.



PRINCIPAUX LIEUX DE NAISSANCE DES IMMIGRANTS RÉSIDANT SUR LE TERRITOIRE DE L'AGGLOMÉRATION DE MONTRÉAL EN 2006

Principaux lieux de naissance de la population immigrante, 2006

AGGLOMÉRATION DE MONTRÉAL	Total	Part dans la population immigrante (en%)	Part dans la population totale (en%)
Population totale selon le statut d'immigrant	1 823 900	N/A	100,0
Population immigrante selon les principaux lieux de naissance	560 395	100,0	30,7
Italie	51 985	9,3	2,9
Haïti	40 225	7,2	2,2
République populaire de Chine	27 715	4,9	1,5
France	26 680	4,8	1,5
Maroc	24 405	4,4	1,3
Algérie	22 035	3,9	1,2
Liban	21 550	3,8	1,2
Vietnam	18 100	3,2	1,0
Roumanie	17 625	3,1	1,0
Philippines	14 160	2,5	0,8
Grèce	13 240	2,4	0,7
Inde	13 145	2,3	0,7
États-Unis d'Amérique	11 765	2,1	0,6
Portugal	11 595	2,1	0,6
Égypte	10 955	2,0	0,6
Pologne	10 265	1,8	0,6
Royaume-Uni	9 255	1,7	0,5
Sri Lanka	8 760	1,6	0,5
Pakistan	7 820	1,4	0,4
Fédération de Russie	7 545	1,3	0,4
El Salvador	7 045	1,3	0,4
Iran	6 720	1,2	0,4
Pérou	6 655	1,2	0,4
Bangladesh	6 635	1,2	0,4
Mexique	5 640	1,0	0,3
Cambodge	5 535	1,0	0,3
Colombie	5 260	0,9	0,3
Chili	4 750	0,8	0,3
Allemagne	4 695	0,8	0,3
Jamaïque	4 500	0,8	0,2
Ukraine	4 485	0,8	0,2
Israël	3 850	0,7	0,2
Hongrie	3 360	0,6	0,2
Trinité-et-Tobago	3 345	0,6	0,2
Hong Kong	3 170	0,6	0,2
Belgique	2 925	0,5	0,2
Corée du Sud	2 420	0,4	0,1
Guyana	2 225	0,4	0,1
Autres pays	91 450	16,3	5,0

Source : Statistique Canada, Recensement de la population 2006.

Principaux lieux de naissance des immigrants récents*, 2006

AGGLOMÉRATION DE MONTRÉAL	Total	Part dans la population immigrante (en%)	Part dans la population totale (en%)
Population totale selon le statut d'immigrant	1 823 900	N/A	100,0
Immigrants récents selon les principaux lieux de naissance	136 675	100,0	7,5
République populaire de Chine	13 825	10,1	0,8
Algérie	13 130	9,6	0,7
Maroc	10 925	8,0	0,6
Roumanie	8 795	6,4	0,5
France	7 925	5,8	0,4
Haïti	6 750	4,9	0,4
Liban	4 160	3,0	0,2
Pakistan	3 880	2,8	0,2
Mexique	3 415	2,5	0,2
Colombie	3 210	2,3	0,2
Inde	3 170	2,3	0,2
Philippines	3 000	2,2	0,2
Fédération de Russie	2 350	1,7	0,1
États-Unis d'Amérique	2 315	1,7	0,1
Sri Lanka	2 130	1,6	0,1
Bangladesh	2 025	1,5	0,1
Iran	1 690	1,2	0,1
Pérou	1 690	1,2	0,1
Ukraine	1 495	1,1	0,1
Vietnam	1 120	0,8	0,1
Égypte	830	0,6	0,0
Corée du Sud	760	0,6	0,0
Israël	700	0,5	0,0
Royaume-Uni	665	0,5	0,0
Chili	515	0,4	0,0
Cambodge	485	0,4	0,0
Italie	400	0,3	0,0
El Salvador	385	0,3	0,0
Belgique	345	0,3	0,0
Allemagne	325	0,2	0,0
Pologne	315	0,2	0,0
Jamaïque	265	0,2	0,0
Portugal	225	0,2	0,0
Grèce	145	0,1	0,0
Trinité-et-Tobago	130	0,1	0,0
Hong Kong	95	0,1	0,0
Hongrie	85	0,1	0,0
Guyana	65	0,0	0,0
Autre pays	30 060	22,0	1,6

Source : Statistique Canada, Recensement de la population 2006.

* Immigrant récent: personne ayant obtenu le statut d'immigrant reçu au Canada entre 2001 et 2006



PRINCIPAUX LIEUX DE NAISSANCE DES IMMIGRANTS RÉSIDANT SUR LE TERRITOIRE DE LA VILLE DE MONTRÉAL EN 2006

Principaux lieux de naissance de la population immigrante, 2006

VILLE DE MONTRÉAL	Total	En pourcentage de la population immigrante	En pourcentage de la population totale
Population totale selon le statut d'immigrant	1 587 390	N/A	100,0
Population immigrante selon les principaux lieux de naissance	490 210	100,0	30,9
Italie	49 240	10,0	3,1
Haïti	39 280	8,0	2,5
République populaire de Chine	25 070	5,1	1,6
France	23 930	4,9	1,5
Algérie	21 480	4,4	1,4
Maroc	20 850	4,3	1,3
Liban	18 845	3,8	1,2
Vietnam	17 155	3,5	1,1
Roumanie	14 480	3,0	0,9
Grèce	11 965	2,4	0,8
Philippines	11 860	2,4	0,7
Portugal	11 115	2,3	0,7
Inde	10 105	2,1	0,6
États-Unis d'Amérique	8 605	1,8	0,5
Égypte	8 160	1,7	0,5
Sri Lanka	8 005	1,6	0,5
Pologne	7 400	1,5	0,5
Pakistan	7 085	1,4	0,4
El Salvador	6 955	1,4	0,4
Bangladesh	6 530	1,3	0,4
Pérou	6 420	1,3	0,4
Fédération de Russie	5 985	1,2	0,4
Cambodge	5 395	1,1	0,3
Iran	5 145	1,0	0,3
Mexique	5 115	1,0	0,3
Royaume-Uni	4 960	1,0	0,3
Colombie	4 790	1,0	0,3
Chili	4 450	0,9	0,3
Jamaïque	3 825	0,8	0,2
Ukraine	3 720	0,8	0,2
Allemagne	3 075	0,6	0,2
Trinité-et-Tobago	2 655	0,5	0,2
Belgique	2 450	0,5	0,2
Hong Kong	2 320	0,5	0,1
Hongrie	2 210	0,5	0,1
Israël	2 090	0,4	0,1
Corée du Sud	1 745	0,4	0,1
Guyana	1 700	0,3	0,1
Autres pays	81 240	16,6	5,1

Source : Statistique Canada, Recensement de la population 2006.

Principaux lieux de naissance des immigrants récents*, 2006

VILLE DE MONTRÉAL	Total	En pourcentage de la population immigrante	En pourcentage de la population totale
Population totale selon le statut d'immigrant	1 587 390	N/A	100,0
Immigrants récents selon les principaux lieux de naissance	126 170	100,0	7,9
République populaire de Chine	13 025	10,3	0,8
Algérie	12 960	10,3	0,8
Maroc	10 700	8,5	0,7
Roumanie	7 795	6,2	0,5
France	7 330	5,8	0,5
Haïti	6 540	5,2	0,4
Liban	3 805	3,0	0,2
Pakistan	3 780	3,0	0,2
Mexique	3 160	2,5	0,2
Colombie	2 990	2,4	0,2
Philippines	2 725	2,2	0,2
Inde	2 720	2,2	0,2
Sri Lanka	2 005	1,6	0,1
Bangladesh	1 995	1,6	0,1
Fédération de Russie	1 975	1,6	0,1
États-Unis d'Amérique	1 915	1,5	0,1
Pérou	1 610	1,3	0,1
Iran	1 420	1,1	0,1
Ukraine	1 235	1,0	0,1
Vietnam	1 075	0,9	0,1
Égypte	695	0,6	0,0
Corée du Sud	540	0,4	0,0
Chili	455	0,4	0,0
Cambodge	445	0,4	0,0
Israël	435	0,3	0,0
El Salvador	415	0,3	0,0
Italie	385	0,3	0,0
Royaume-Uni	360	0,3	0,0
Belgique	295	0,2	0,0
Pologne	275	0,2	0,0
Jamaïque	230	0,2	0,0
Allemagne	230	0,2	0,0
Portugal	220	0,2	0,0
Grèce	125	0,1	0,0
Trinité-et-Tobago	110	0,1	0,0
Hong Kong	90	0,1	0,0
Guyana	75	0,1	0,0
Hongrie	55	0,0	0,0
Autres pays	27 560	21,8	1,7

Source : Statistique Canada, Recensement de la population 2006.

* Immigrant récent: personne ayant obtenu le statut d'immigrant reçu au Canada entre 2001 et 2006

Portraits démographiques

Coup d'oeil sur les immigrants nés en Haïti

Division des affaires économiques et institutionnelles
Mai 2010

Le Coup d'oeil sur les immigrants nés en Haïti
produit dans la série *Portraits démographiques*
est un fascicule préparé par Farah Fouron
sous la supervision de Guy DeRepentigny, chef de Division

Division des Affaires économiques et institutionnelles
Direction du développement économique et urbain
Service de la mise en valeur du territoire et du patrimoine.

Pour en savoir plus, visitez notre site Internet:
ville.montreal.qc.ca/montrealenstatistiques



RÉPARTITION DES IMMIGRANTS NÉS EN HAÏTI À L'ÉCHELLE DU CANADA

- Près de 90 % de la population immigrante née en Haïti recensée au Canada, soit 56 750 personnes, réside au Québec.
- La région métropolitaine de recensement (RMR) de Montréal demeure toutefois le principal lieu de résidence de cette population: 85 % des immigrants nés en Haïti vivant au Canada sont en effet recensés sur son territoire.
- La RMR de Montréal constitue également le lieu de résidence de près de 95% des immigrants nés en Haïti vivant au Québec.

Population immigrante née en Haïti recensée au Canada, au Québec et dans la RMR de Montréal, 2006

	Population née en Haïti	Poids relatif dans la population du Canada
Canada	63 350	100,0
Québec (Province)	56 750	89,6
Autres provinces et territoires	6 600	10,4
RMR de Montréal	53 750	84,8

Source : Statistique Canada, Recensement de la population 2006.

ÉVOLUTION DE LA POPULATION IMMIGRANTE NÉE EN HAÏTI

En 1996, on recensait près de 45 500 immigrants haïtiens dans la population totale du Québec. En 2006 on en recensait 56 750. Il s'agit d'une augmentation nette de 11 280 personnes en dix ans.

Selon les données de l'Institut de la statistique du Québec, le nombre d'habitants en provenance d'Haïti fluctue entre 1 100 et 2 100 annuellement.

Près de 43 000 immigrants nés en Haïti faisaient partie de la population de la région métropolitaine de Montréal en 1996. Au recensement de 2006, on en dénombrait 53 750. Il s'agit d'une augmentation nette de près de 11 000 personnes en dix ans, à l'échelle de la région métropolitaine.

Évolution de la population immigrante née en Haïti entre 1996 et 2006 au Québec

	Immigrants nés en Haïti résidant au Québec	Poids relatif dans la population immigrante du Québec
1996	45 470	6,8 %
2001	47 845	6,8 %
2006	56 750	6,7 %

Source : Statistique Canada, Recensements de la population 1996, 2001 et 2006.

Évolution des immigrants nés en Haïti, 1996 - 2006

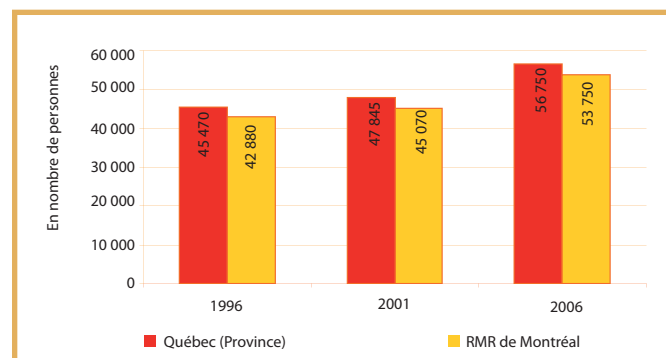

Source : Statistique Canada, Recensements de la population 1996, 2001 et 2006.



RÉPARTITION SPATIALE DES IMMIGRANTS NÉS EN HAÏTI DANS LA RÉGION MÉTROPOLITAINE DE MONTRÉAL

Répartition de la population immigrante née en Haïti, région métropolitaine de Montréal, 2006

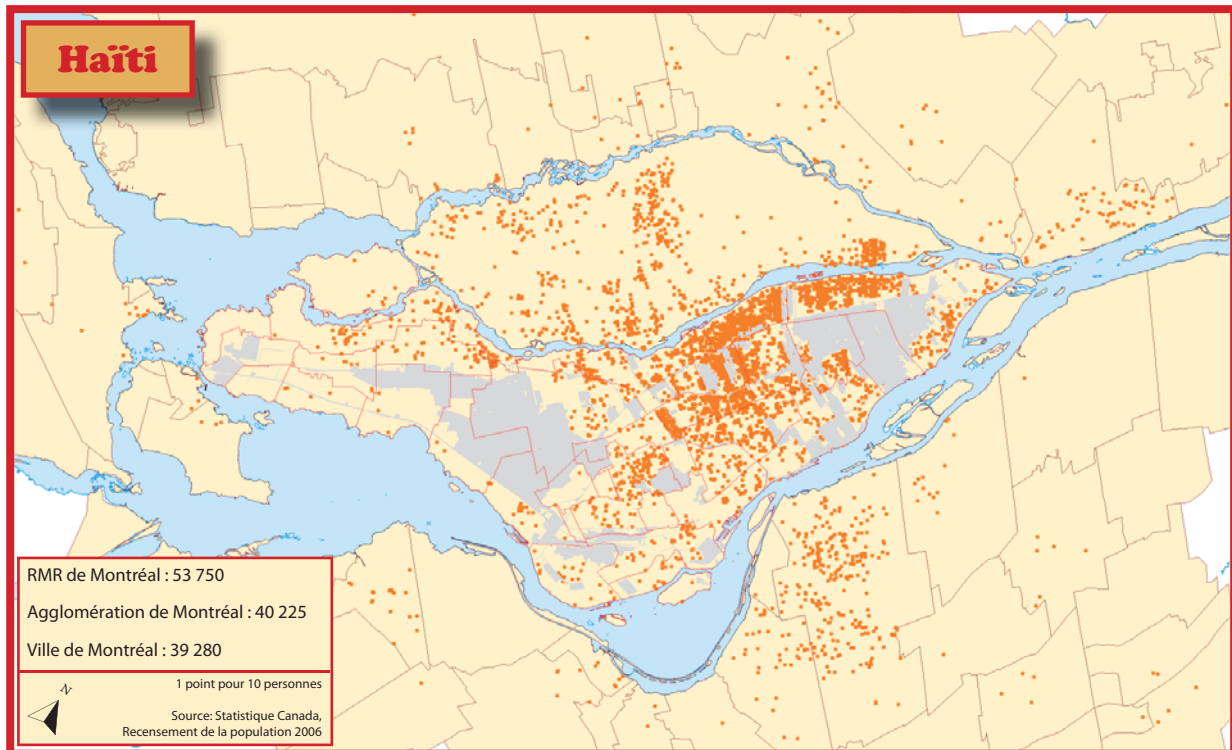

- La région métropolitaine de Montréal comptait, en 2006, 53 750 personnes nées en Haïti dans sa population. De ce nombre, trois personnes sur quatre, soit un peu plus de 39 000 personnes, résidaient dans les arrondissements de la ville de Montréal.
- Les arrondissements de l'est de la ville constituent les principaux lieux de résidence des immigrants nés en Haïti. Ainsi, Villeray–Saint-Michel–Parc-Extension, Montréal-Nord et Rivière-des-Prairies–Pointe-aux-Trembles qui arrivent en tête du classement, regroupent, à eux trois, 55 % des immigrants haïtiens résidant dans l'agglomération de Montréal.
- Entre 1996 et 2006, le nombre d'immigrants nés en Haïti a diminué dans certains arrondissements mais a particulièrement augmenté dans les arrondissements d'Anjou et de Mercier–Hochelaga-Maisonneuve avec des taux de croissance de 70 % et 61 % respectivement.

Dix principaux lieux de résidence des immigrants nés en Haïti, agglomération de Montréal

	2006	2001	1996	Variation 1996 - 2006
Villeray–Saint-Michel–Parc-Extension	8 470	8 480	9 620	-12,0 %
Montréal-Nord	8 045	7 140	5 505	46, %
Rivière-des-Prairies–Pointe-aux-Trembles	5 710	4 915	4 610	23,9 %
Ahuntsic–Cartierville	3 580	3 445	2 880	24,3 %
Saint-Léonard	2 635	2 430	2 300	14,6 %
Rosemont–La Petite-Patrie	2 545	2 360	2 665	-4,5 %
Côte-des-Neiges–Notre-Dame-de-Grâce	1 620	1 515	1 390	16,5 %
Mercier–Hochelaga-Maisonneuve	1 340	915	830	61,4 %
Anjou	1 290	975	760	69,7 %
Pierrefonds–Roxboro	1 170	1 125	1 065	9,9 %
Agglomération de Montréal	40 225	36 225	34 690	16,0 %

Source : Statistique Canada, Recensements de la population 1996, 2001 et 2006.



RÉPARTITION SPATIALE DES IMMIGRANTS RÉCENTS NÉS EN HAÏTI DANS LA RÉGION MÉTROPOLITAINE DE MONTRÉAL

Répartition des immigrants récents nés en Haïti, région métropolitaine de Montréal, 2006

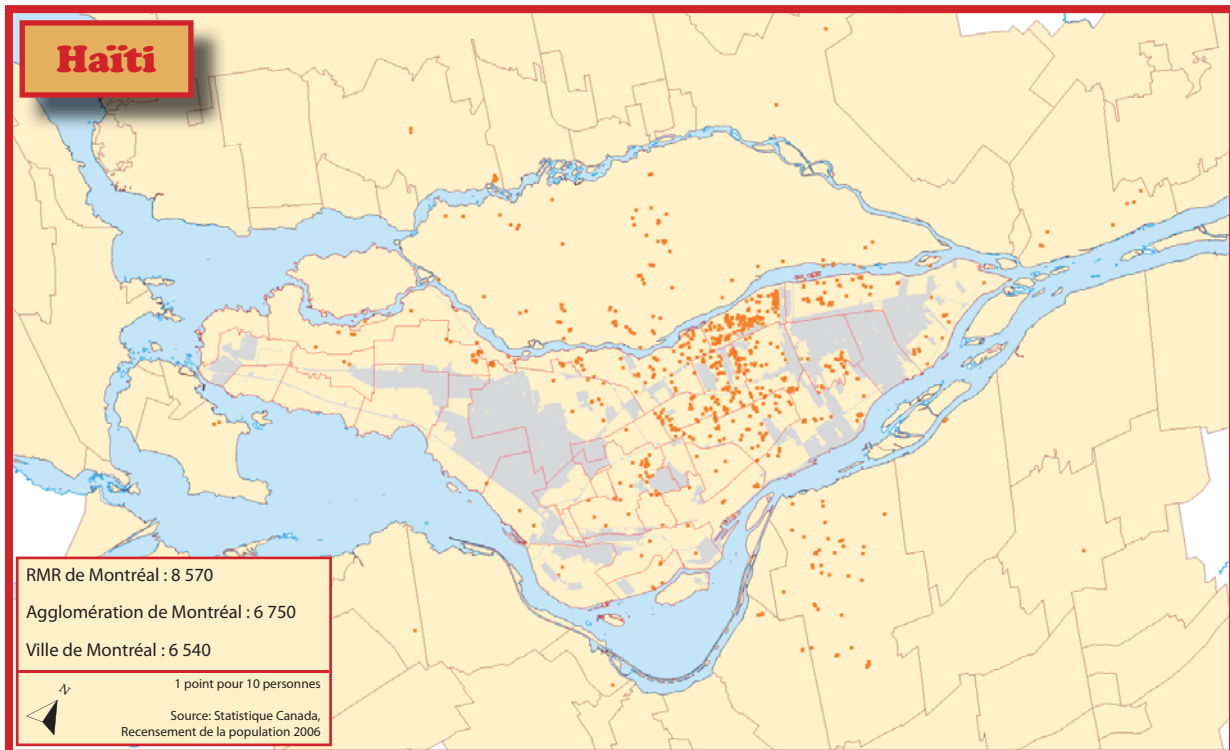

Dix principaux lieux de résidence des immigrants récents nés en Haïti, agglomération de Montréal

	2006	2001	Variation 2001 - 2006
Montréal-Nord	1 605	1 385	15,9
Villeray-Saint-Michel-Parc-Extension	1 400	1 350	3,7
Ahuntsic-Cartierville	625	735	-15,0
Rivière-des-Prairies-Pointe-aux-Trembles	545	460	18,5
Rosemont-La Petite-Patrie	525	255	105,9
Saint-Léonard	420	395	6,3
Côte-des-Neiges-Notre-Dame-de-Grâce	350	155	125,8
Anjou	285	80	256,3
Mercier-Hochelaga-Maisonneuve	230	85	170,6
Pierrefonds-Roxboro	165	55	200,0
Agglomération de Montréal	6 750	5 150	31,1

Source : Statistique Canada, Recensements de la population 2001 et 2006.

- Plus de 8 500 personnes nées en Haïti, ayant immigré au Canada entre 2001 et 2006, sont recensées sur le territoire de la région métropolitaine de Montréal. Près de 79 % d'entre elles résident dans les villes de l'agglomération de Montréal et plus particulièrement dans la ville de Montréal où on en recense 6 540.
- En 2006, on recensait 6 750 immigrants récents (personnes ayant immigré entre 2001 et 2006) nés en Haïti, sur le territoire de l'agglomération de Montréal. Il s'agit d'une augmentation de 31 % par rapport aux 5 150 Haïtiens ayant immigré au Canada entre 1996 et 2001, recensés dans l'agglomération en 2001.
- Près de 17 % des immigrants nés en Haïti, recensés à Montréal en 2006, ont immigré au Canada entre 2001 et 2006.



PART DES IMMIGRANTS NÉS EN HAÏTI DANS LA POPULATION

- Les immigrants nés en Haïti comptaient, en 2006, pour 8 % de la population immigrante résidant sur le territoire de la ville de Montréal. Cette proportion s'élève à un peu plus de 7 % à l'échelle de l'agglomération de Montréal comme à celle de la région métropolitaine de Montréal.
- Les 53 750 Haïtiens résidant sur le territoire de la RMR de Montréal comptent pour près de 2 % de la population totale de la région.

Population immigrante née en Haïti, 2006

	Population totale selon le statut d'immigrant	Population immigrante selon certains lieux de naissance	Population immigrante née en Haïti	Part des immigrants nés en Haïti dans la population totale (en %)	Part des immigrants nés en Haïti dans la population immigrante (en %)
Région métropolitaine de Montréal	3 588 520	740 360	53 750	1,5	7,3
Agglomération de Montréal	1 817 520	558 250	40 225	2,2	7,2
Montréal	1 587 390	488 090	39 280	2,5	8,0
Ahuntsic-Cartierville	123 615	44 445	3 580	2,9	8,1
Anjou	40 510	9 445	1 290	3,2	13,7
Côte-des-Neiges-Notre-Dame-de-Grâce	161 620	76 500	1 620	1,0	2,1
Lachine	40 485	6 595	155	0,4	2,4
LaSalle	73 900	21 340	250	0,3	1,2
Le Plateau-Mont-Royal	96 080	22 270	435	0,5	2,0
Le Sud-Ouest	68 220	15 995	515	0,8	3,2
L'Île-Bizard-Sainte-Genève	17 225	3 080	120	0,7	3,9
Mercier-Hochelaga-Maisonneuve	125 440	19 340	1 340	1,1	6,9
Montréal-Nord	82 710	26 925	8 045	9,7	29,9
Outremont	22 765	5 830	55	0,2	0,9
Pierrefonds-Roxboro	64 355	20 585	1 170	1,8	5,7
Rivière-des-Prairies-Pointe-aux-Trembles	102 655	20 830	5 710	5,6	27,4
Rosemont-La Petite-Patrie	131 415	26 325	2 545	1,9	9,7
Saint-Laurent	83 865	42 385	700	0,8	1,7
Saint-Léonard	71 475	29 570	2 635	3,7	8,9
Verdun	64 855	12 575	180	0,3	1,4
Ville-Marie	74 210	22 960	465	0,6	2,0
Villeray-Saint-Michel-Parc-Extension	141 990	61 095	8 470	6,0	13,9
Villes liées	230 130	70 160	925	0,4	1,3
Baie-D'Urfé	3 890	915	0	0,0	0,0
Beaconsfield	19 065	4 315	20	0,1	0,5
Côte-Saint-Luc	30 260	13 730	90	0,3	0,7
Dollard-Des Ormeaux	48 680	18 040	460	0,9	2,5
Dorval	17 875	4 570	45	0,3	1,0
Hampstead	6 995	2 030	10	0,1	0,5
Kirkland	20 465	5 200	90	0,4	1,7
L'Île-Dorval	N/D	N/D	N/D	N/D	N/D
Montréal-Est	3 695	260	20	0,5	7,7
Montréal-Ouest	5 170	1 165	0	0,0	0,0
Mont-Royal	18 655	6 500	125	0,7	1,9
Pointe-Claire	29 865	6 830	30	0,1	0,4
Sainte-Anne-de-Bellevue	4 765	680	0	0,0	0,0
Senneville	955	135	0	0,0	0,0
Westmount	19 795	5 790	35	0,2	0,6

Source : Statistique Canada, Recensement de la population 2006.



- Les immigrants récents nés en Haïti comptaient, en 2006, pour 5 % de l'ensemble des immigrants récents résidant sur le territoire de la région métropolitaine de Montréal.
- À l'échelle de l'agglomération comme à celle de la ville de Montréal, la part des immigrants récents nés en Haïti dans l'ensemble des immigrants récents s'élève à 5 %.
- Les 8 570 Haïtiens, ayant immigré entre 2001 et 2006, résidant sur le territoire de la RMR de Montréal comptent pour 1 % de la population immigrante de la région.

Immigrants récents nés en Haïti, 2006

	Population immigrante selon certains lieux de naissance	Immigrants récents selon certains lieux de naissance	Immigrants récents nés en Haïti	Part des immigrants récents nés en Haïti dans la population immigrante (en %)	Part des immigrants récents nés en Haïti dans la population des immigrants récents (en %)
Région métropolitaine de Montréal	740 360	165 345	8 570	1,2	5,2
Agglomération de Montréal	558 250	136 680	6 750	1,2	4,9
Montréal	488 090	126 170	6 540	1,3	5,2
Ahuntsic-Cartierville	44 445	12 030	625	1,4	5,2
Anjou	9 445	2 670	285	3,0	10,7
Côte-des-Neiges-Notre-Dame-de-Grâce	76 500	24 680	350	0,5	1,4
Lachine	6 595	1 640	20	0,3	1,2
LaSalle	21 340	4 280	15	0,1	0,4
Le Plateau-Mont-Royal	22 270	7 010	60	0,3	0,9
Le Sud-Ouest	15 995	4 140	35	0,2	0,8
L'Île-Bizard-Sainte-Geneviève	3 080	410	10	0,3	2,4
Mercier-Hochelaga-Maisonneuve	19 340	5 490	230	1,2	4,2
Montréal-Nord	26 925	6 530	1 605	6,0	24,6
Outremont	5 830	1 085	10	0,2	0,9
Pierrefonds-Roxboro	20 585	3 245	165	0,8	5,1
Rivière-des-Prairies-Pointe-aux-Trembles	20 830	1 855	545	2,6	29,4
Rosemont-La Petite-Patrie	26 325	7 185	525	2,0	7,3
Saint-Laurent	42 385	10 645	100	0,2	0,9
Saint-Léonard	29 570	5 410	420	1,4	7,8
Verdun	12 575	5 400	55	0,4	1,0
Ville-Marie	22 960	7 420	85	0,4	1,1
Villeray-Saint-Michel-Parc-Extension	61 095	15 045	1 400	2,3	9,3
Villes liées	70 160	10 510	215	0,3	2,0
Baie-D'Urfé	915	165	0	0,0	0,0
Beaconsfield	4 315	635	0	0,0	0,0
Côte-Saint-Luc	13 730	2 300	30	0,2	1,3
Dollard-Des Ormeaux	18 040	2 050	125	0,7	6,1
Dorval	4 570	990	10	0,2	1,0
Hampstead	2 030	325	10	0,5	3,1
Kirkland	5 200	490	20	0,4	4,1
L'Île-Dorval	N/D	N/D	N/D	N/D	N/D
Montréal-Est	260	75	0	0,0	0,0
Montréal-Ouest	1 165	65	0	0,0	0,0
Mont-Royal	6 500	1 195	10	0,2	0,8
Pointe-Claire	6 830	945	0	0,0	0,0
Sainte-Anne-de-Bellevue	680	130	0	0,0	0,0
Senneville	135	10	0	0,0	0,0
Westmount	5 790	1 135	10	0,2	0,9

Source : Statistique Canada, Recensement de la population 2006.



PRINCIPAUX LIEUX DE NAISSANCE DES IMMIGRANTS RÉSIDANT SUR LE TERRITOIRE DE L'AGGLOMÉRATION DE MONTRÉAL EN 2006

Principaux lieux de naissance de la population immigrante, 2006

AGGLOMÉRATION DE MONTRÉAL	Total	Part dans la population immigrante (en%)	Part dans la population totale (en%)
Population totale selon le statut d'immigrant	1 823 900	N/A	100,0
Population immigrante selon les principaux lieux de naissance	560 395	100,0	30,7
Italie	51 985	9,3	2,9
Haïti	40 225	7,2	2,2
République populaire de Chine	27 715	4,9	1,5
France	26 680	4,8	1,5
Maroc	24 405	4,4	1,3
Algérie	22 035	3,9	1,2
Liban	21 550	3,8	1,2
Vietnam	18 100	3,2	1,0
Roumanie	17 625	3,1	1,0
Philippines	14 160	2,5	0,8
Grèce	13 240	2,4	0,7
Inde	13 145	2,3	0,7
États-Unis d'Amérique	11 765	2,1	0,6
Portugal	11 595	2,1	0,6
Égypte	10 955	2,0	0,6
Pologne	10 265	1,8	0,6
Royaume-Uni	9 255	1,7	0,5
Sri Lanka	8 760	1,6	0,5
Pakistan	7 820	1,4	0,4
Fédération de Russie	7 545	1,3	0,4
El Salvador	7 045	1,3	0,4
Iran	6 720	1,2	0,4
Pérou	6 655	1,2	0,4
Bangladesh	6 635	1,2	0,4
Mexique	5 640	1,0	0,3
Cambodge	5 535	1,0	0,3
Colombie	5 260	0,9	0,3
Chili	4 750	0,8	0,3
Allemagne	4 695	0,8	0,3
Jamaïque	4 500	0,8	0,2
Ukraine	4 485	0,8	0,2
Israël	3 850	0,7	0,2
Hongrie	3 360	0,6	0,2
Trinité-et-Tobago	3 345	0,6	0,2
Hong Kong	3 170	0,6	0,2
Belgique	2 925	0,5	0,2
Corée du Sud	2 420	0,4	0,1
Guyana	2 225	0,4	0,1
Autres pays	91 450	16,3	5,0

Source : Statistique Canada, Recensement de la population 2006.

Principaux lieux de naissance des immigrants récents*, 2006

AGGLOMÉRATION DE MONTRÉAL	Total	Part dans la population immigrante (en%)	Part dans la population totale (en%)
Population totale selon le statut d'immigrant	1 823 900	N/A	100,0
Immigrants récents selon les principaux lieux de naissance	136 675	100,0	7,5
République populaire de Chine	13 825	10,1	0,8
Algérie	13 130	9,6	0,7
Maroc	10 925	8,0	0,6
Roumanie	8 795	6,4	0,5
France	7 925	5,8	0,4
Haïti	6 750	4,9	0,4
Liban	4 160	3,0	0,2
Pakistan	3 880	2,8	0,2
Mexique	3 415	2,5	0,2
Colombie	3 210	2,3	0,2
Inde	3 170	2,3	0,2
Philippines	3 000	2,2	0,2
Fédération de Russie	2 350	1,7	0,1
États-Unis d'Amérique	2 315	1,7	0,1
Sri Lanka	2 130	1,6	0,1
Bangladesh	2 025	1,5	0,1
Iran	1 690	1,2	0,1
Pérou	1 690	1,2	0,1
Ukraine	1 495	1,1	0,1
Vietnam	1 120	0,8	0,1
Égypte	830	0,6	0,0
Corée du Sud	760	0,6	0,0
Israël	700	0,5	0,0
Royaume-Uni	665	0,5	0,0
Chili	515	0,4	0,0
Cambodge	485	0,4	0,0
Italie	400	0,3	0,0
El Salvador	385	0,3	0,0
Belgique	345	0,3	0,0
Allemagne	325	0,2	0,0
Pologne	315	0,2	0,0
Jamaïque	265	0,2	0,0
Portugal	225	0,2	0,0
Grèce	145	0,1	0,0
Trinité-et-Tobago	130	0,1	0,0
Hong Kong	95	0,1	0,0
Hongrie	85	0,1	0,0
Guyana	65	0,0	0,0
Autre pays	30 060	22,0	1,6

Source : Statistique Canada, Recensement de la population 2006.

* Immigrant récent: personne ayant obtenu le statut d'immigrant reçu au Canada entre 2001 et 2006



PRINCIPAUX LIEUX DE NAISSANCE DES IMMIGRANTS RÉSIDANT SUR LE TERRITOIRE DE LA VILLE DE MONTRÉAL EN 2006

Principaux lieux de naissance de la population immigrante, 2006

VILLE DE MONTRÉAL	Total	En pourcentage de la population immigrante	En pourcentage de la population totale
Population totale selon le statut d'immigrant	1 587 390	N/A	100,0
Population immigrante selon les principaux lieux de naissance	490 210	100,0	30,9
Italie	49 240	10,0	3,1
Haïti	39 280	8,0	2,5
République populaire de Chine	25 070	5,1	1,6
France	23 930	4,9	1,5
Algérie	21 480	4,4	1,4
Maroc	20 850	4,3	1,3
Liban	18 845	3,8	1,2
Vietnam	17 155	3,5	1,1
Roumanie	14 480	3,0	0,9
Grèce	11 965	2,4	0,8
Philippines	11 860	2,4	0,7
Portugal	11 115	2,3	0,7
Inde	10 105	2,1	0,6
États-Unis d'Amérique	8 605	1,8	0,5
Égypte	8 160	1,7	0,5
Sri Lanka	8 005	1,6	0,5
Pologne	7 400	1,5	0,5
Pakistan	7 085	1,4	0,4
El Salvador	6 955	1,4	0,4
Bangladesh	6 530	1,3	0,4
Pérou	6 420	1,3	0,4
Fédération de Russie	5 985	1,2	0,4
Cambodge	5 395	1,1	0,3
Iran	5 145	1,0	0,3
Mexique	5 115	1,0	0,3
Royaume-Uni	4 960	1,0	0,3
Colombie	4 790	1,0	0,3
Chili	4 450	0,9	0,3
Jamaïque	3 825	0,8	0,2
Ukraine	3 720	0,8	0,2
Allemagne	3 075	0,6	0,2
Trinité-et-Tobago	2 655	0,5	0,2
Belgique	2 450	0,5	0,2
Hong Kong	2 320	0,5	0,1
Hongrie	2 210	0,5	0,1
Israël	2 090	0,4	0,1
Corée du Sud	1 745	0,4	0,1
Guyana	1 700	0,3	0,1
Autres pays	81 240	16,6	5,1

Source : Statistique Canada, Recensement de la population 2006.

Principaux lieux de naissance des immigrants récents*, 2006

VILLE DE MONTRÉAL	Total	En pourcentage de la population immigrante	En pourcentage de la population totale
Population totale selon le statut d'immigrant	1 587 390	N/A	100,0
Immigrants récents selon les principaux lieux de naissance	126 170	100,0	7,9
République populaire de Chine	13 025	10,3	0,8
Algérie	12 960	10,3	0,8
Maroc	10 700	8,5	0,7
Roumanie	7 795	6,2	0,5
France	7 330	5,8	0,5
Haïti	6 540	5,2	0,4
Liban	3 805	3,0	0,2
Pakistan	3 780	3,0	0,2
Mexique	3 160	2,5	0,2
Colombie	2 990	2,4	0,2
Philippines	2 725	2,2	0,2
Inde	2 720	2,2	0,2
Sri Lanka	2 005	1,6	0,1
Bangladesh	1 995	1,6	0,1
Fédération de Russie	1 975	1,6	0,1
États-Unis d'Amérique	1 915	1,5	0,1
Pérou	1 610	1,3	0,1
Iran	1 420	1,1	0,1
Ukraine	1 235	1,0	0,1
Vietnam	1 075	0,9	0,1
Égypte	695	0,6	0,0
Corée du Sud	540	0,4	0,0
Chili	455	0,4	0,0
Cambodge	445	0,4	0,0
Israël	435	0,3	0,0
El Salvador	415	0,3	0,0
Italie	385	0,3	0,0
Royaume-Uni	360	0,3	0,0
Belgique	295	0,2	0,0
Pologne	275	0,2	0,0
Jamaïque	230	0,2	0,0
Allemagne	230	0,2	0,0
Portugal	220	0,2	0,0
Grèce	125	0,1	0,0
Trinité-et-Tobago	110	0,1	0,0
Hong Kong	90	0,1	0,0
Guyana	75	0,1	0,0
Hongrie	55	0,0	0,0
Autres pays	27 560	21,8	1,7

Source : Statistique Canada, Recensement de la population 2006.

* Immigrant récent: personne ayant obtenu le statut d'immigrant reçu au Canada entre 2001 et 2006

Portraits démographiques

Coup d'oeil sur les immigrants nés en Inde

Division des affaires économiques et institutionnelles
Mai 2010

Le Coup d'oeil sur les immigrants nés en Inde
produit dans la série *Portraits démographiques*
est un fascicule préparé par Farah Fouron
sous la supervision de Guy DeRepentigny, chef de Division

Division des Affaires économiques et institutionnelles
Direction du développement économique et urbain
Service de la mise en valeur du territoire et du patrimoine.

Pour en savoir plus, visitez notre site Internet:
ville.montreal.qc.ca/montrealenstatistiques



RÉPARTITION DES IMMIGRANTS NÉS EN INDE À L'ÉCHELLE DU CANADA

- Le Canada comptait en 2006 plus de 443 500 immigrants nés en Inde dans sa population. Moins de 5 % de ceux-ci, soit 16 190 personnes, étaient recensés au Québec.
- Les immigrants nés en Inde résidant au Québec, habitent principalement sur le territoire de la région métropolitaine de recensement (RMR) de Montréal. Elle regroupe, en effet, près de 97 % d'entre eux, soit 15 690 personnes.
- La RMR de Montréal constitue également le lieu de résidence de 3,5 % des immigrants nés en Inde résidant au Canada.

Population immigrante née en Inde recensée au Canada, au Québec et dans la RMR de Montréal, 2006

	Population née en Inde	Poids relatif dans la population du Canada
Canada	443 690	100,0
Québec (Province)	16 190	3,6
Autres provinces et territoires	427 500	96,4
RMR de Montréal	15 690	3,5

Source : Statistique Canada, Recensement de la population 2006.

ÉVOLUTION DE LA POPULATION IMMIGRANTE NÉE EN INDE

En 1996, on recensait plus de 13 000 immigrants indiens dans la population totale du Québec. En 2006 on en recensait 16 190. Il s'agit d'une augmentation nette de près de 3 100 personnes en dix ans.

Près de 13 000 immigrants nés en Inde faisaient partie de la population de la région métropolitaine de Montréal en 1996. Au recensement de 2006, on en dénombrait 15 690. Il s'agit d'une augmentation nette de près de 3 000 personnes en dix ans, à l'échelle de la région métropolitaine.

Évolution de la population immigrante née en Inde entre 1996 et 2006 au Québec

	Immigrants nés en Inde résidant au Québec	Poids relatif dans la population immigrante du Québec
1996	13 090	2,0 %
2001	14 540	2,1 %
2006	16 190	1,9 %

Source : Statistique Canada, Recensements de la population 1996, 2001 et 2006.

Au cours de cette même période, la part des immigrants nés en Inde dans l'ensemble de la population immigrante n'a pas beaucoup changé.

Évolution des immigrants nés en Inde, 1996 - 2006

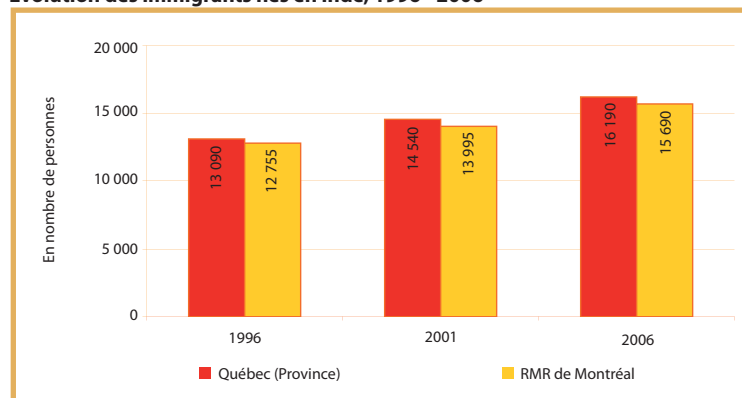

Source : Statistique Canada, Recensements de la population 1996, 2001 et 2006.



RÉPARTITION SPATIALE DES IMMIGRANTS NÉS EN INDE DANS LA RÉGION MÉTROPOLITAINE DE MONTRÉAL

Répartition de la population immigrante née en Inde, région métropolitaine de Montréal, 2006

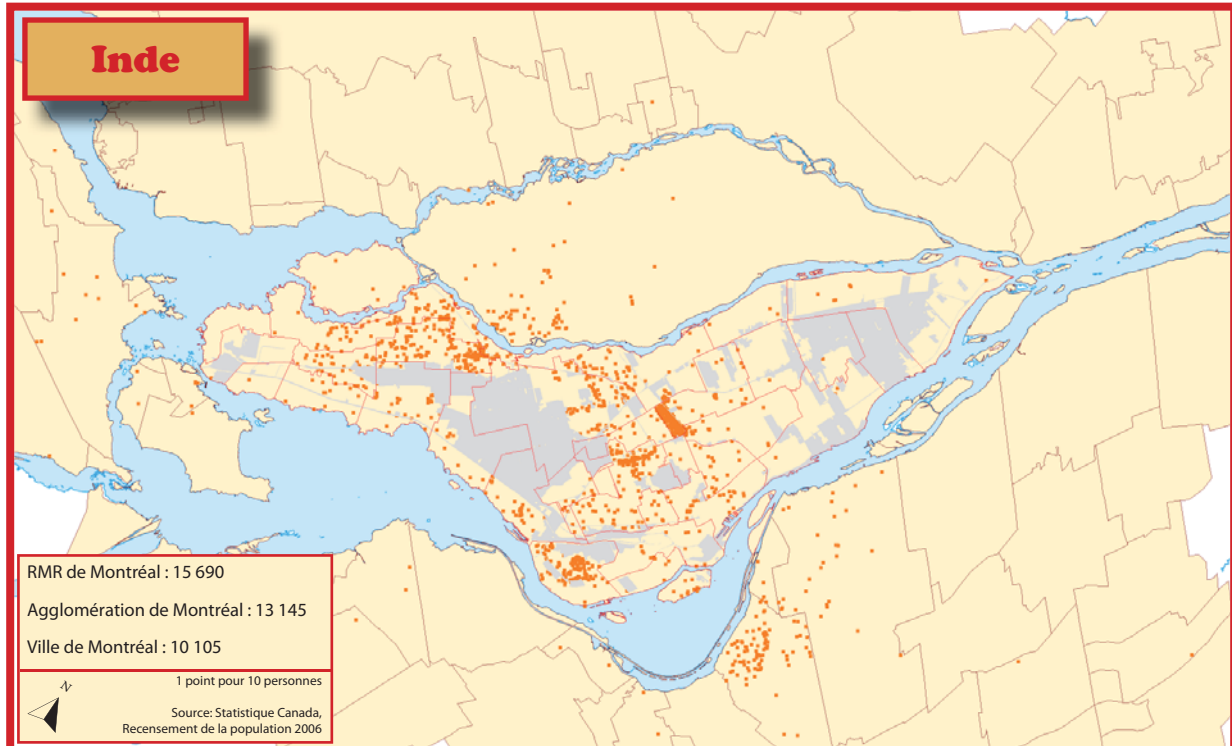

- Au recensement de 2006, la région métropolitaine de Montréal comptait 15 690 personnes nées en Inde dans sa population. 84 % d'entre elles, soit un peu plus de 13 000 personnes, étaient recensées sur le territoire de l'agglomération de Montréal, dont plus de 10 000 dans les arrondissements de la ville de Montréal.
- En 2006, les dix principaux lieux de résidence des immigrants nés en Inde regroupaient 86 % de cette population, soit près de 11 300 personnes.
- Le nombre d'immigrants indiens recensés à Montréal a augmenté de 20 % entre 1996 et 2006. Ainsi, en 1996, on comptait 10 920 personnes nées en Inde dans la population de l'agglomération. En 2001, on en recensait 1 000 de plus et cinq ans plus tard, cette population est passée à 13 145 personnes.

Dix principaux lieux de résidence des immigrants nés en Inde, agglomération de Montréal

	2006	2001	1996	Variation 1996 - 2006
Villeray-Saint-Michel-Parc-Extension	2 580	3 060	2 020	27,7 %
Dollard-Des Ormeaux (ville)	1 640	1 200	1 365	20,1 %
LaSalle	1 600	1 260	1 040	53,8 %
Côte-des-Neiges-Notre-Dame-de-Grâce	1 385	1 805	1 460	-5,1 %
Pierrefonds-Roxboro	1 195	800	845	41,4 %
Saint-Laurent	1 060	1 165	980	8,2 %
Ahuntsic-Cartierville	625	630	630	-0,8 %
Kirkland (ville)	410	210	270	51,9 %
Pointe-Claire (ville)	405	115	260	55,8 %
Ville-Marie	385	390	415	-7,2 %
Agglomération de Montréal	13 145	11 950	10 920	20,4 %

Source : Statistique Canada, Recensements de la population 1996, 2001 et 2006.



RÉPARTITION SPATIALE DES IMMIGRANTS RÉCENTS NÉS EN INDE DANS LA RÉGION MÉTROPOLITAINE DE MONTRÉAL

Répartition des immigrants récents nés en Inde, région métropolitaine de Montréal, 2006

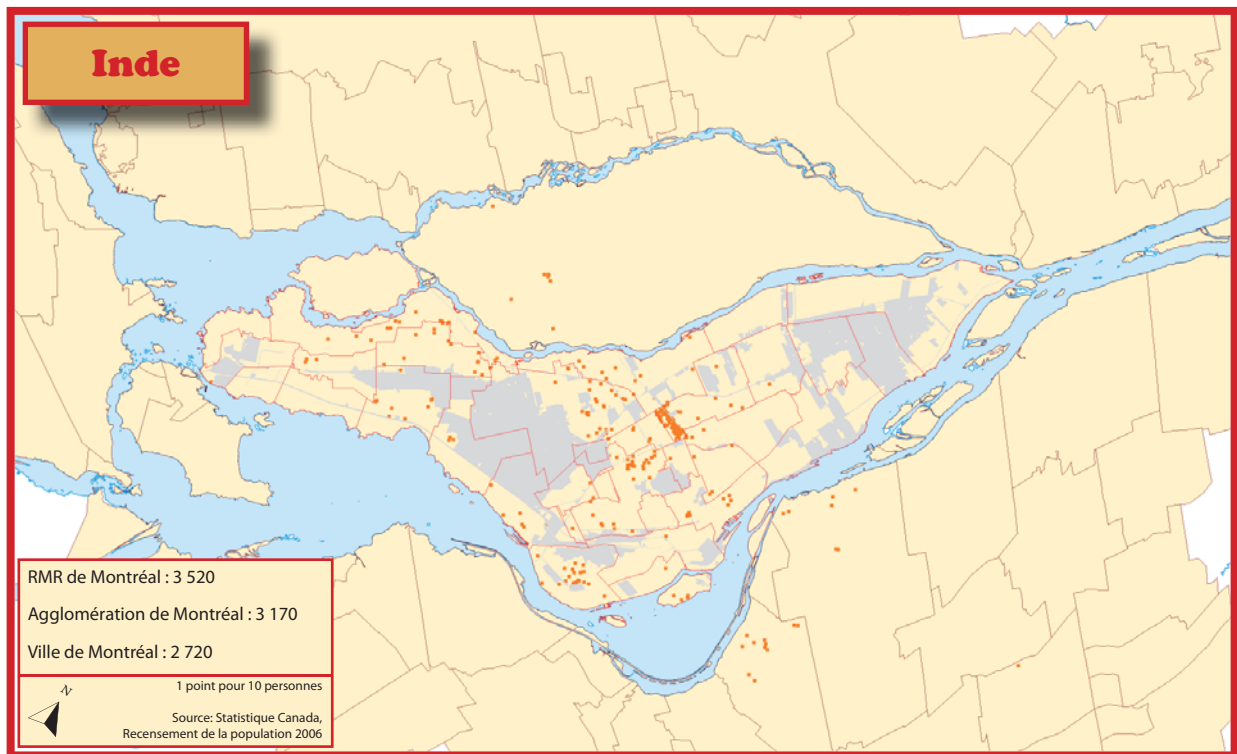

Dix principaux lieux de résidence des immigrants récents nés en Inde, agglomération de Montréal

	2006	2001	Variation 2001 - 2006
Villeray–Saint-Michel–Parc-Extension	1 130	1 470	-23,1
Côte-des-Neiges–Notre-Dame-de-Grâce	335	570	-41,2
Saint-Laurent	320	365	-12,3
LaSalle	275	430	-36,0
Ahuntsic-Cartierville	165	320	-48,4
Pierrefonds-Roxboro	165	150	10,0
Dollard-Des Ormeaux (ville)	160	150	6,7
Pointe-Claire (ville)	110	0	0,0
Ville-Marie	105	120	-12,5
Verdun	75	10	650,0
Agglomération de Montréal	3 170	4 100	-22,7

Source : Statistique Canada, Recensements de la population 2001 et 2006.

- Un peu plus de 3 500 personnes nées en Inde, ayant immigré au Canada entre 2001 et 2006, sont recensées sur le territoire de la région métropolitaine de Montréal. Elles résident, pour la plupart, dans l'agglomération de Montréal et plus particulièrement dans la ville de Montréal où on en recense 2 720.
- En 2006, on recensait 3 170 immigrants récents (personnes ayant immigré entre 2001 et 2006) nés en Inde, dans les villes de l'agglomération de Montréal. Il s'agit d'une diminution de 23 % par rapport aux 4 100 Indiens ayant immigré au Canada entre 1996 et 2001, recensés sur le territoire de l'agglomération en 2001.
- Plus de 24 % des immigrants nés en Inde, recensés dans l'agglomération de Montréal en 2006, sont des immigrants récents.



PART DES IMMIGRANTS NÉS EN INDE DANS LA POPULATION

- Les immigrants nés en Inde comptaient, en 2006, pour 2 % de la population immigrante résidant sur le territoire de la ville de Montréal. Cette proportion s'élève à 2,3 % à l'échelle de l'agglomération de Montréal et à 2,1 % à celle de la région métropolitaine de Montréal.
- Les 15 690 Indiens résidant sur le territoire de la RMR de Montréal comptent pour 0,4 % de la population totale de la région.

Population immigrante née en Inde, 2006

	Population totale selon le statut d'immigrant	Population immigrante selon certains lieux de naissance	Population immigrante née en Inde	Part des immigrants nés en Inde dans la population totale (en %)	Part des immigrants nés en Inde dans la population immigrante (en %)
Région métropolitaine de Montréal	3 588 520	740 360	15 690	0,4	2,1
Agglomération de Montréal	1 817 520	560 405	13 145	0,7	2,3
Montréal	1 587 390	490 210	10 105	0,6	2,1
Ahuntsic-Cartierville	123 615	44 470	625	0,5	1,4
Anjou	40 510	9 455	15	0,0	0,2
Côte-des-Neiges-Notre-Dame-de-Grâce	161 620	76 620	1 385	0,9	1,8
Lachine	40 485	6 600	275	0,7	4,2
LaSalle	73 900	21 350	1 600	2,2	7,5
Le Plateau-Mont-Royal	96 080	23 380	185	0,2	0,8
Le Sud-Ouest	68 220	16 115	125	0,2	0,8
L'Île-Bizard-Sainte-Geneviève	17 225	3 085	115	0,7	3,7
Mercier-Hochelaga-Maisonneuve	125 440	19 365	30	0,0	0,2
Montréal-Nord	82 710	26 945	35	0,0	0,1
Outremont	22 765	5 830	15	0,1	0,3
Pierrefonds-Roxboro	64 355	20 600	1 195	1,9	5,8
Rivière-des-Prairies-Pointe-aux-Trembles	102 655	20 840	70	0,1	0,3
Rosemont-La Petite-Patrie	131 415	26 345	205	0,2	0,8
Saint-Laurent	83 865	42 400	1 060	1,3	2,5
Saint-Léonard	71 475	29 590	20	0,0	0,1
Verdun	64 855	12 590	185	0,3	1,5
Ville-Marie	74 210	23 520	385	0,5	1,6
Villeray-Saint-Michel-Parc-Extension	141 990	61 110	2 580	1,8	4,2
Villes liées	230 130	70 195	3 035	1,3	4,3
Baie-D'Urfé	3 890	915	15	0,4	1,6
Beaconsfield	19 065	4 320	115	0,6	2,7
Côte-Saint-Luc	30 260	13 745	115	0,4	0,8
Dollard-Des Ormeaux	48 680	18 050	1 640	3,4	9,1
Dorval	17 875	4 570	85	0,5	1,9
Hampstead	6 995	2 030	10	0,1	0,5
Kirkland	20 465	5 200	410	2,0	7,9
L'Île-Dorval	N/D	N/D	N/D	N/D	N/D
Montréal-Est	3 695	260	0	0,0	0,0
Montréal-Ouest	5 170	1 165	35	0,7	3,0
Mont-Royal	18 655	6 500	105	0,6	1,6
Pointe-Claire	29 865	6 835	405	1,4	5,9
Sainte-Anne-de-Bellevue	4 765	680	10	0,2	1,5
Senneville	955	130	0	0,0	0,0
Westmount	19 795	5 795	90	0,5	1,6

Source : Statistique Canada, Recensement de la population 2006.



- Les immigrants récents nés en Inde comptaient, en 2006, pour un peu plus de 2 % de l'ensemble des immigrants récents résidant sur le territoire de la région métropolitaine de Montréal.
- À l'échelle de l'agglomération comme à celle de la ville de Montréal, la part des immigrants récents nés en Inde dans l'ensemble des immigrants récents s'élève à un peu plus de 2 %.
- Les 3 520 Indiens, ayant immigré entre 2001 et 2006, résidant sur le territoire de la RMR de Montréal comptent pour 0,5 % de la population immigrante de la région.

Immigrants récents nés en Inde, 2006

	Population immigrante selon certains lieux de naissance	Immigrants récents selon certains lieux de naissance	Immigrants récents nés en Inde	Part des immigrants récents nés en Inde dans la population immigrante (en %)	Part des immigrants récents nés en Inde dans la population des immigrants récents (en %)
Région métropolitaine de Montréal	740 360	165 345	3 520	0,5	2,1
Agglomération de Montréal	560 405	136 680	3 170	0,6	2,3
Montréal	490 210	126 170	2 720	0,6	2,2
Ahuntsic-Cartierville	44 470	12 030	165	0,4	1,4
Anjou	9 455	2 670	0	0,0	0,0
Côte-des-Neiges-Notre-Dame-de-Grâce	76 620	24 680	335	0,4	1,4
Lachine	6 600	1 640	60	0,9	3,7
LaSalle	21 350	4 280	275	1,3	6,4
Le Plateau-Mont-Royal	23 380	7 010	25	0,1	0,4
Le Sud-Ouest	16 115	4 140	15	0,1	0,4
L'Île-Bizard-Sainte-Geneviève	3 085	410	0	0,0	0,0
Mercier-Hochelaga-Maisonneuve	19 365	5 490	10	0,1	0,2
Montréal-Nord	26 945	6 530	0	0,0	0,0
Outremont	5 830	1 085	0	0,0	0,0
Pierrefonds-Roxboro	20 600	3 245	165	0,8	5,1
Rivière-des-Prairies-Pointe-aux-Trembles	20 840	1 855	0	0,0	0,0
Rosemont-La Petite-Patrie	26 345	7 185	30	0,1	0,4
Saint-Laurent	42 400	10 645	320	0,8	3,0
Saint-Léonard	29 590	5 410	10	0,0	0,2
Verdun	12 590	5 400	75	0,6	1,4
Ville-Marie	23 520	7 420	105	0,4	1,4
Villeray-Saint-Michel-Parc-Extension	61 110	15 045	1 130	1,8	7,5
Villes liées	70 195	10 510	440	0,6	4,2
Baie-D'Urfé	915	165	0	0,0	0,0
Beaconsfield	4 320	635	0	0,0	0,0
Côte-Saint-Luc	13 745	2 300	40	0,3	1,7
Dollard-Des Ormeaux	18 050	2 050	160	0,9	7,8
Dorval	4 570	990	45	1,0	4,5
Hampstead	2 030	325	0	0,0	0,0
Kirkland	5 200	490	25	0,5	5,1
L'Île-Dorval	N/D	N/D	N/D	N/D	N/D
Montréal-Est	260	75	0	0,0	0,0
Montréal-Ouest	1 165	65	10	0,9	15,4
Mont-Royal	6 500	1 195	40	0,6	3,3
Pointe-Claire	6 835	945	110	1,6	11,6
Sainte-Anne-de-Bellevue	680	130	10	1,5	7,7
Senneville	130	10	0	0,0	0,0
Westmount	5 795	1 135	0	0,0	0,0

Source : Statistique Canada, Recensement de la population 2006.



PRINCIPAUX LIEUX DE NAISSANCE DES IMMIGRANTS RÉSIDANT SUR LE TERRITOIRE DE L'AGGLOMÉRATION DE MONTRÉAL EN 2006

Principaux lieux de naissance de la population immigrante, 2006

AGGLOMÉRATION DE MONTRÉAL	Total	Part dans la population immigrante (en%)	Part dans la population totale (en%)
Population totale selon le statut d'immigrant	1 823 900	N/A	100,0
Population immigrante selon les principaux lieux de naissance	560 395	100,0	30,7
Italie	51 985	9,3	2,9
Haïti	40 225	7,2	2,2
République populaire de Chine	27 715	4,9	1,5
France	26 680	4,8	1,5
Maroc	24 405	4,4	1,3
Algérie	22 035	3,9	1,2
Liban	21 550	3,8	1,2
Vietnam	18 100	3,2	1,0
Roumanie	17 625	3,1	1,0
Philippines	14 160	2,5	0,8
Grèce	13 240	2,4	0,7
Inde	13 145	2,3	0,7
États-Unis d'Amérique	11 765	2,1	0,6
Portugal	11 595	2,1	0,6
Égypte	10 955	2,0	0,6
Pologne	10 265	1,8	0,6
Royaume-Uni	9 255	1,7	0,5
Sri Lanka	8 760	1,6	0,5
Pakistan	7 820	1,4	0,4
Fédération de Russie	7 545	1,3	0,4
El Salvador	7 045	1,3	0,4
Iran	6 720	1,2	0,4
Pérou	6 655	1,2	0,4
Bangladesh	6 635	1,2	0,4
Mexique	5 640	1,0	0,3
Cambodge	5 535	1,0	0,3
Colombie	5 260	0,9	0,3
Chili	4 750	0,8	0,3
Allemagne	4 695	0,8	0,3
Jamaïque	4 500	0,8	0,2
Ukraine	4 485	0,8	0,2
Israël	3 850	0,7	0,2
Hongrie	3 360	0,6	0,2
Trinité-et-Tobago	3 345	0,6	0,2
Hong Kong	3 170	0,6	0,2
Belgique	2 925	0,5	0,2
Corée du Sud	2 420	0,4	0,1
Guyana	2 225	0,4	0,1
Autres pays	91 450	16,3	5,0

Source : Statistique Canada, Recensement de la population 2006.

Principaux lieux de naissance des immigrants récents*, 2006

AGGLOMÉRATION DE MONTRÉAL	Total	Part dans la population immigrante (en%)	Part dans la population totale (en%)
Population totale selon le statut d'immigrant	1 823 900	N/A	100,0
Immigrants récents selon les principaux lieux de naissance	136 675	100,0	7,5
République populaire de Chine	13 825	10,1	0,8
Algérie	13 130	9,6	0,7
Maroc	10 925	8,0	0,6
Roumanie	8 795	6,4	0,5
France	7 925	5,8	0,4
Haïti	6 750	4,9	0,4
Liban	4 160	3,0	0,2
Pakistan	3 880	2,8	0,2
Mexique	3 415	2,5	0,2
Colombie	3 210	2,3	0,2
Inde	3 170	2,3	0,2
Philippines	3 000	2,2	0,2
Fédération de Russie	2 350	1,7	0,1
États-Unis d'Amérique	2 315	1,7	0,1
Sri Lanka	2 130	1,6	0,1
Bangladesh	2 025	1,5	0,1
Iran	1 690	1,2	0,1
Pérou	1 690	1,2	0,1
Ukraine	1 495	1,1	0,1
Vietnam	1 120	0,8	0,1
Égypte	830	0,6	0,0
Corée du Sud	760	0,6	0,0
Israël	700	0,5	0,0
Royaume-Uni	665	0,5	0,0
Chili	515	0,4	0,0
Cambodge	485	0,4	0,0
Italie	400	0,3	0,0
El Salvador	385	0,3	0,0
Belgique	345	0,3	0,0
Allemagne	325	0,2	0,0
Pologne	315	0,2	0,0
Jamaïque	265	0,2	0,0
Portugal	225	0,2	0,0
Grèce	145	0,1	0,0
Trinité-et-Tobago	130	0,1	0,0
Hong Kong	95	0,1	0,0
Hongrie	85	0,1	0,0
Guyana	65	0,0	0,0
Autre pays	30 060	22,0	1,6

Source : Statistique Canada, Recensement de la population 2006.

* Immigrant récent: personne ayant obtenu le statut d'immigrant reçu au Canada entre 2001 et 2006



PRINCIPAUX LIEUX DE NAISSANCE DES IMMIGRANTS RÉSIDANT SUR LE TERRITOIRE DE LA VILLE DE MONTRÉAL EN 2006

Principaux lieux de naissance de la population immigrante, 2006

VILLE DE MONTRÉAL	Total	En pourcentage de la population immigrante	En pourcentage de la population totale
Population totale selon le statut d'immigrant	1 587 390	N/A	100,0
Population immigrante selon les principaux lieux de naissance	490 210	100,0	30,9
Italie	49 240	10,0	3,1
Haïti	39 280	8,0	2,5
République populaire de Chine	25 070	5,1	1,6
France	23 930	4,9	1,5
Algérie	21 480	4,4	1,4
Maroc	20 850	4,3	1,3
Liban	18 845	3,8	1,2
Vietnam	17 155	3,5	1,1
Roumanie	14 480	3,0	0,9
Grèce	11 965	2,4	0,8
Philippines	11 860	2,4	0,7
Portugal	11 115	2,3	0,7
Inde	10 105	2,1	0,6
États-Unis d'Amérique	8 605	1,8	0,5
Égypte	8 160	1,7	0,5
Sri Lanka	8 005	1,6	0,5
Pologne	7 400	1,5	0,5
Pakistan	7 085	1,4	0,4
El Salvador	6 955	1,4	0,4
Bangladesh	6 530	1,3	0,4
Pérou	6 420	1,3	0,4
Fédération de Russie	5 985	1,2	0,4
Cambodge	5 395	1,1	0,3
Iran	5 145	1,0	0,3
Mexique	5 115	1,0	0,3
Royaume-Uni	4 960	1,0	0,3
Colombie	4 790	1,0	0,3
Chili	4 450	0,9	0,3
Jamaïque	3 825	0,8	0,2
Ukraine	3 720	0,8	0,2
Allemagne	3 075	0,6	0,2
Trinité-et-Tobago	2 655	0,5	0,2
Belgique	2 450	0,5	0,2
Hong Kong	2 320	0,5	0,1
Hongrie	2 210	0,5	0,1
Israël	2 090	0,4	0,1
Corée du Sud	1 745	0,4	0,1
Guyana	1 700	0,3	0,1
Autres pays	81 240	16,6	5,1

Source : Statistique Canada, Recensement de la population 2006.

Principaux lieux de naissance des immigrants récents*, 2006

VILLE DE MONTRÉAL	Total	En pourcentage de la population immigrante	En pourcentage de la population totale
Population totale selon le statut d'immigrant	1 587 390	N/A	100,0
Immigrants récents selon les principaux lieux de naissance	126 170	100,0	7,9
République populaire de Chine	13 025	10,3	0,8
Algérie	12 960	10,3	0,8
Maroc	10 700	8,5	0,7
Roumanie	7 795	6,2	0,5
France	7 330	5,8	0,5
Haïti	6 540	5,2	0,4
Liban	3 805	3,0	0,2
Pakistan	3 780	3,0	0,2
Mexique	3 160	2,5	0,2
Colombie	2 990	2,4	0,2
Philippines	2 725	2,2	0,2
Inde	2 720	2,2	0,2
Sri Lanka	2 005	1,6	0,1
Bangladesh	1 995	1,6	0,1
Fédération de Russie	1 975	1,6	0,1
États-Unis d'Amérique	1 915	1,5	0,1
Pérou	1 610	1,3	0,1
Iran	1 420	1,1	0,1
Ukraine	1 235	1,0	0,1
Vietnam	1 075	0,9	0,1
Égypte	695	0,6	0,0
Corée du Sud	540	0,4	0,0
Chili	455	0,4	0,0
Cambodge	445	0,4	0,0
Israël	435	0,3	0,0
El Salvador	415	0,3	0,0
Italie	385	0,3	0,0
Royaume-Uni	360	0,3	0,0
Belgique	295	0,2	0,0
Pologne	275	0,2	0,0
Jamaïque	230	0,2	0,0
Allemagne	230	0,2	0,0
Portugal	220	0,2	0,0
Grèce	125	0,1	0,0
Trinité-et-Tobago	110	0,1	0,0
Hong Kong	90	0,1	0,0
Guyana	75	0,1	0,0
Hongrie	55	0,0	0,0
Autres pays	27 560	21,8	1,7

Source : Statistique Canada, Recensement de la population 2006.

* Immigrant récent: personne ayant obtenu le statut d'immigrant reçu au Canada entre 2001 et 2006

Portraits démographiques

Coup d'oeil sur les immigrants nés en Italie

Division des affaires économiques et institutionnelles
Mai 2010

Le Coup d'oeil sur les immigrants nés en Italie
produit dans la série *Portraits démographiques*
est un fascicule préparé par Farah Fouron
sous la supervision de Guy DeRepentigny, chef de Division

Division des Affaires économiques et institutionnelles
Direction du développement économique et urbain
Service de la mise en valeur du territoire et du patrimoine.

Pour en savoir plus, visitez notre site Internet:
ville.montreal.qc.ca/montrealenstatistiques



RÉPARTITION DES IMMIGRANTS NÉS EN ITALIE À L'ÉCHELLE DU CANADA

- Près de 297 000 personnes nées en Italie ont été recensées en 2006 dans la population canadienne.
- Le Québec, à lui seul, a attiré plus de 20 % de cette population, soit 65 550 personnes.
- La région métropolitaine de recensement (RMR) de Montréal constitue le principal lieu de résidence des immigrants nés en Italie, recensés au Québec. Elle regroupe, en effet, près de 96 % d'entre eux, soit 62 895 personnes.

Population immigrante née en Italie recensée au Canada, au Québec et dans la RMR de Montréal, 2006

	Population née en Italie	Poids relatif dans la population du Canada
Canada	296 850	100,0
Québec (Province)	65 550	22,1
Autres provinces et territoires	231 300	77,9
RMR de Montréal	62 895	21,2

Source : Statistique Canada, Recensement de la population 2006.

ÉVOLUTION DE LA POPULATION IMMIGRANTE NÉE EN ITALIE

En 1996, on recensait près de 75 000 immigrants italiens dans la population totale du Québec. En 2006 on n'en recensait que 65 550.

L'Italie fait en effet partie des pays dont le nombre de ressortissants a considérablement diminué entre 1996 et 2006, tant à l'échelle de la province qu'à celle de la région métropolitaine.

Ainsi, en 1996, on recensait plus de 72 000 immigrants nés en Italie dans la population de la RMR de Montréal. Dix ans plus tard, on en dénombrait 9 425 de moins.

Au cours de cette même période, la part des immigrants nés en Italie dans l'ensemble de la population immigrante du Québec est passée de 11 % à 8 %.

Évolution de la population immigrante née en Italie entre 1996 et 2006 au Québec

	Immigrants nés en Italie résidant au Québec	Poids relatif dans la population immigrante du Québec
1996	74 700	11,2 %
2001	69 450	9,8 %
2006	65 550	7,7 %

Source : Statistique Canada, Recensements de la population 1996, 2001 et 2006.

Évolution des immigrants nés en Italie, 1996 - 2006

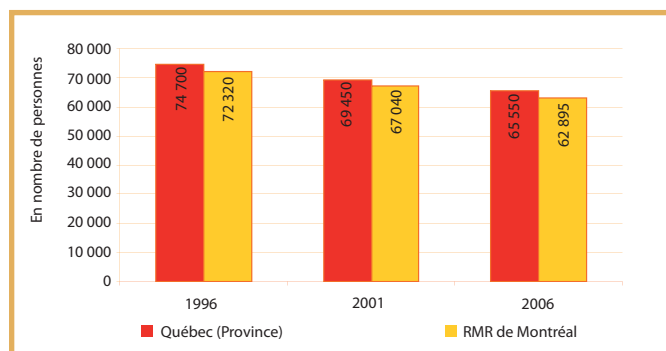

Source : Statistique Canada, Recensements de la population 1996, 2001 et 2006.



RÉPARTITION SPATIALE DES IMMIGRANTS NÉS EN ITALIE DANS LA RÉGION MÉTROPOLITAINE DE MONTRÉAL

Répartition de la population immigrante née en Italie, région métropolitaine de Montréal, 2006

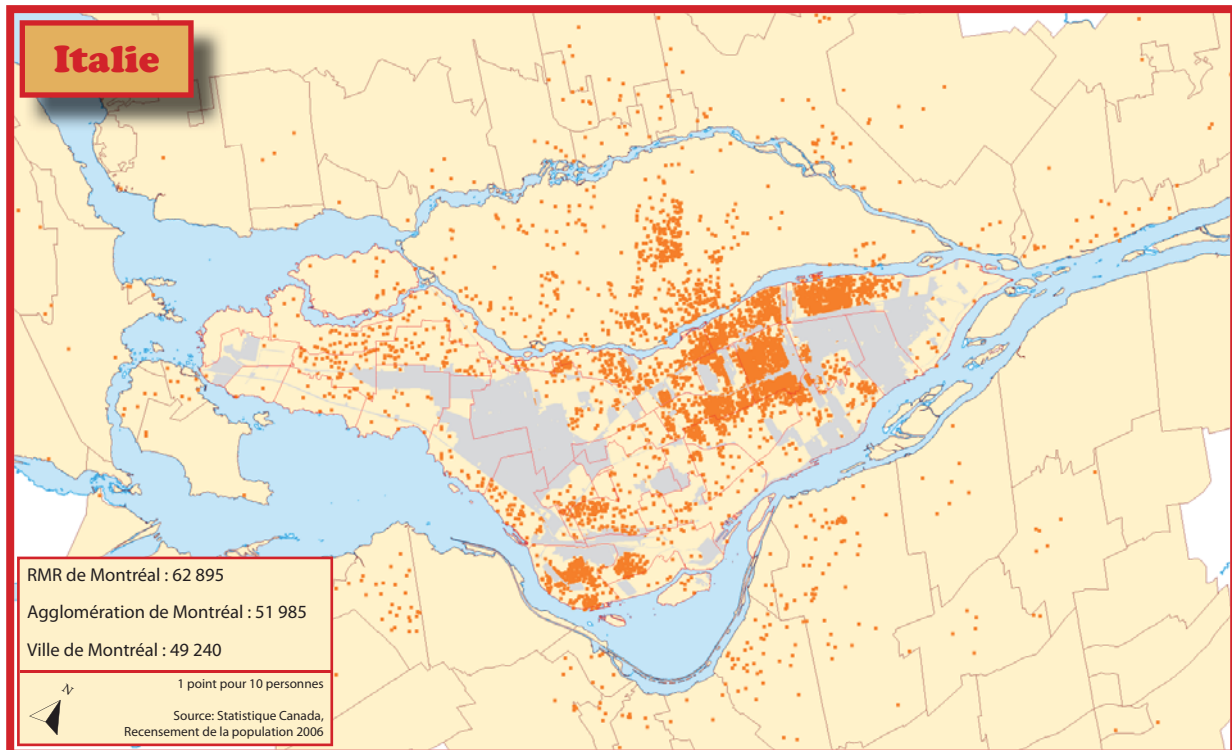

- Au recensement de 2006, la région métropolitaine de Montréal comptait 62 895 personnes nées en Italie dans sa population. 83 % d'entre elles, soit près de 52 000 personnes, étaient recensées sur le territoire de l'agglomération de Montréal, dont un peu plus de 49 000 dans les arrondissements de la ville de Montréal.
- En 2006, les dix principaux lieux de résidence des immigrants nés en Italie regroupaient 86 % de cette population, soit 44 940 personnes.
- Entre 1996 et 2006, le nombre d'immigrants originaires d'Italie, recensé dans les arrondissements de Montréal, est passé de 59 170 à 49 240 personnes. Les plus importantes variations de cette population ont été enregistrées dans les arrondissements de Rosemont–La Petite-Patrie (-32 %), Villeray–Saint-Michel–Parc-Extension (-31 %) et Côte-des-Neiges–Notre-Dame-de-Grâce (-30 %).

Dix principaux lieux de résidence des immigrants nés en Italie, agglomération de Montréal

	2006	2001	1996	Variation 1996 - 2006
Saint-Léonard	12 200	12 485	13 585	-10,2 %
Rivière-des-Prairies–Pointe-aux-Trembles	7 375	7 690	8 105	-9,0 %
Villeray–Saint-Michel–Parc-Extension	6 095	7 485	8 840	-31,1 %
Montréal-Nord	4 945	5 585	5 635	-12,2 %
Ahuntsic-Cartierville	4 645	4 900	5 955	-22,0 %
LaSalle	3 095	3 550	3 630	-14,7 %
Mercier–Hochelaga-Maisonneuve	1 840	1 900	2 490	-26,1 %
Côte-des-Neiges–Notre-Dame-de-Grâce	1 775	2 310	2 535	-30,0 %
Rosemont–La Petite-Patrie	1 715	2 035	2 505	-31,5 %
Le Sud-Ouest	1 255	1 445	1 545	-18,8 %
Agglomération de Montréal	51 985	56 665	62 150	-16,4 %

Source : Statistique Canada, Recensements de la population 1996, 2001 et 2006.



PART DES IMMIGRANTS NÉS EN ITALIE DANS LA POPULATION

- Les immigrants nés en Italie comptaient, en 2006, pour 10 % de la population immigrante résidant sur le territoire de la ville de Montréal. Cette proportion s'élève à un peu plus de 9 % à l'échelle de l'agglomération de Montréal et à 8,5 % dans la région métropolitaine de Montréal.
- Les 62 895 Italiens résidant sur le territoire de la RMR de Montréal comptent pour près de 2 % de la population totale de la région.

Population immigrante née en Italie, 2006

	Population totale selon le statut d'immigrant	Population immigrante selon certains lieux de naissance	Population immigrante née en Italie	Part des immigrants nés en Italie dans la population totale (en %)	Part des immigrants nés en Italie dans la population immigrante (en %)
Région métropolitaine de Montréal	3 588 520	740 360	62 895	1,8	8,5
Agglomération de Montréal	1 817 520	560 405	51 985	2,9	9,3
Montréal	1 587 390	490 210	49 240	3,1	10,0
Ahuntsic-Cartierville	123 615	44 470	4 645	3,8	10,4
Anjou	40 510	9 455	1 045	2,6	11,1
Côte-des-Neiges-Notre-Dame-de-Grâce	161 620	76 620	1 775	1,1	2,3
Lachine	40 485	6 600	535	1,3	8,1
LaSalle	73 900	21 350	3 095	4,2	14,5
Le Plateau-Mont-Royal	96 080	23 380	435	0,5	1,9
Le Sud-Ouest	68 220	16 115	1 255	1,8	7,8
L'Île-Bizard-Sainte-Geneviève	17 225	3 085	205	1,2	6,6
Mercier-Hochelaga-Maisonneuve	125 440	19 365	1 840	1,5	9,5
Montréal-Nord	82 710	26 945	4 945	6,0	18,4
Outremont	22 765	5 830	115	0,5	2,0
Pierrefonds-Roxboro	64 355	20 600	805	1,3	3,9
Rivière-des-Prairies-Pointe-aux-Trembles	102 655	20 840	7 375	7,2	35,4
Rosemont-La Petite-Patrie	131 415	26 345	1 715	1,3	6,5
Saint-Laurent	83 865	42 400	790	0,9	1,9
Saint-Léonard	71 475	29 590	12 200	17,1	41,2
Verdun	64 855	12 590	125	0,2	1,0
Ville-Marie	74 210	23 520	245	0,3	1,0
Villeray-Saint-Michel-Parc-Extension	141 990	61 110	6 095	4,3	10,0
Villes liées	230 130	70 195	2 755	1,2	3,9
Baie-D'Urfé	3 890	915	25	0,6	2,7
Beaconsfield	19 065	4 320	145	0,8	3,4
Côte-Saint-Luc	30 260	13 745	390	1,3	2,8
Dollard-Des Ormeaux	48 680	18 050	685	1,4	3,8
Dorval	17 875	4 570	200	1,1	4,4
Hampstead	6 995	2 030	35	0,5	1,7
Kirkland	20 465	5 200	520	2,5	10,0
L'Île-Dorval	N/D	N/D	N/D	N/D	N/D
Montréal-Est	3 695	260	20	0,5	7,7
Montréal-Ouest	5 170	1 165	165	3,2	14,2
Mont-Royal	18 655	6 500	230	1,2	3,5
Pointe-Claire	29 865	6 835	180	0,6	2,6
Sainte-Anne-de-Bellevue	4 765	680	25	0,5	3,7
Senneville	955	130	0	0,0	0,0
Westmount	19 795	5 795	135	0,7	2,3

Source : Statistique Canada, Recensement de la population 2006.



- Les immigrants récents nés en Italie comptaient, en 2006, pour 0,3 % des immigrants récents résidant sur le territoire de la région métropolitaine de Montréal.
- Entre 2001 et 2006, seulement 510 Italiens sont venus s'installer sur le territoire de la RMR de Montréal, dont 400 dans les villes de l'agglomération de Montréal. Ceux-ci comptent pour moins de 1 % de l'ensemble des immigrants italiens recensés sur le territoire de l'agglomération en 2006.
- La ville de Montréal demeure tout de même le principal lieu de résidence des Italiens installés dans la région de Montréal.

Immigrants récents nés en Italie, 2006

	Population immigrante selon certains lieux de naissance	Immigrants récents selon certains lieux de naissance	Immigrants récents nés en Italie	Part des immigrants récents nés en Italie dans la population immigrante (en %)	Part des immigrants récents nés en Italie dans la population des immigrants récents (en %)
Région métropolitaine de Montréal	740 360	165 345	510	0,1	0,3
Agglomération de Montréal	560 405	136 680	400	0,1	0,3
Montréal	490 210	126 170	385	0,1	0,3
Ahuntsic-Cartierville	44 470	12 030	30	0,1	0,2
Anjou	9 455	2 670	0	0,0	0,0
Côte-des-Neiges-Notre-Dame-de-Grâce	76 620	24 680	15	0,0	0,1
Lachine	6 600	1 640	0	0,0	0,0
LaSalle	21 350	4 280	15	0,1	0,4
Le Plateau-Mont-Royal	23 380	7 010	40	0,2	0,6
Le Sud-Ouest	16 115	4 140	15	0,1	0,4
L'Île-Bizard-Sainte-Geneviève	3 085	410	0	0,0	0,0
Mercier-Hochelaga-Maisonneuve	19 365	5 490	10	0,1	0,2
Montréal-Nord	26 945	6 530	60	0,2	0,9
Outremont	5 830	1 085	0	0,0	0,0
Pierrefonds-Roxboro	20 600	3 245	10	0,0	0,3
Rivière-des-Prairies-Pointe-aux-Trembles	20 840	1 855	60	0,3	3,2
Rosemont-La Petite-Patrie	26 345	7 185	20	0,1	0,3
Saint-Laurent	42 400	10 645	0	0,0	0,0
Saint-Léonard	29 590	5 410	55	0,2	1,0
Verdun	12 590	5 400	20	0,2	0,4
Ville-Marie	23 520	7 420	15	0,1	0,2
Villeray-Saint-Michel-Parc-Extension	61 110	15 045	20	0,0	0,1
Villes liées	70 195	10 510	15	0,0	0,1
Baie-D'Urfé	915	165	0	0,0	0,0
Beaconsfield	4 320	635	0	0,0	0,0
Côte-Saint-Luc	13 745	2 300	0	0,0	0,0
Dollard-Des Ormeaux	18 050	2 050	0	0,0	0,0
Dorval	4 570	990	0	0,0	0,0
Hampstead	2 030	325	0	0,0	0,0
Kirkland	5 200	490	0	0,0	0,0
L'Île-Dorval	N/D	N/D	N/D	N/D	N/D
Montréal-Est	260	75	0	0,0	0,0
Montréal-Ouest	1 165	65	0	0,0	0,0
Mont-Royal	6 500	1 195	15	0,2	1,3
Pointe-Claire	6 835	945	0	0,0	0,0
Sainte-Anne-de-Bellevue	680	130	0	0,0	0,0
Senneville	130	10	0	0,0	0,0
Westmount	5 795	1 135	0	0,0	0,0

Source : Statistique Canada, Recensement de la population 2006.



PRINCIPAUX LIEUX DE NAISSANCE DES IMMIGRANTS RÉSIDANT SUR LE TERRITOIRE DE L'AGGLOMÉRATION DE MONTRÉAL EN 2006

Principaux lieux de naissance de la population immigrante, 2006

AGGLOMÉRATION DE MONTRÉAL	Total	Part dans la population immigrante (en%)	Part dans la population totale (en%)
Population totale selon le statut d'immigrant	1 823 900	N/A	100,0
Population immigrante selon les principaux lieux de naissance	560 395	100,0	30,7
Italie	51 985	9,3	2,9
Haïti	40 225	7,2	2,2
République populaire de Chine	27 715	4,9	1,5
France	26 680	4,8	1,5
Maroc	24 405	4,4	1,3
Algérie	22 035	3,9	1,2
Liban	21 550	3,8	1,2
Vietnam	18 100	3,2	1,0
Roumanie	17 625	3,1	1,0
Philippines	14 160	2,5	0,8
Grèce	13 240	2,4	0,7
Inde	13 145	2,3	0,7
États-Unis d'Amérique	11 765	2,1	0,6
Portugal	11 595	2,1	0,6
Égypte	10 955	2,0	0,6
Pologne	10 265	1,8	0,6
Royaume-Uni	9 255	1,7	0,5
Sri Lanka	8 760	1,6	0,5
Pakistan	7 820	1,4	0,4
Fédération de Russie	7 545	1,3	0,4
El Salvador	7 045	1,3	0,4
Iran	6 720	1,2	0,4
Pérou	6 655	1,2	0,4
Bangladesh	6 635	1,2	0,4
Mexique	5 640	1,0	0,3
Cambodge	5 535	1,0	0,3
Colombie	5 260	0,9	0,3
Chili	4 750	0,8	0,3
Allemagne	4 695	0,8	0,3
Jamaïque	4 500	0,8	0,2
Ukraine	4 485	0,8	0,2
Israël	3 850	0,7	0,2
Hongrie	3 360	0,6	0,2
Trinité-et-Tobago	3 345	0,6	0,2
Hong Kong	3 170	0,6	0,2
Belgique	2 925	0,5	0,2
Corée du Sud	2 420	0,4	0,1
Guyana	2 225	0,4	0,1
Autres pays	91 450	16,3	5,0

Source : Statistique Canada, Recensement de la population 2006.

Principaux lieux de naissance des immigrants récents*, 2006

AGGLOMÉRATION DE MONTRÉAL	Total	Part dans la population immigrante (en%)	Part dans la population totale (en%)
Population totale selon le statut d'immigrant	1 823 900	N/A	100,0
Immigrants récents selon les principaux lieux de naissance	136 675	100,0	7,5
République populaire de Chine	13 825	10,1	0,8
Algérie	13 130	9,6	0,7
Maroc	10 925	8,0	0,6
Roumanie	8 795	6,4	0,5
France	7 925	5,8	0,4
Haïti	6 750	4,9	0,4
Liban	4 160	3,0	0,2
Pakistan	3 880	2,8	0,2
Mexique	3 415	2,5	0,2
Colombie	3 210	2,3	0,2
Inde	3 170	2,3	0,2
Philippines	3 000	2,2	0,2
Fédération de Russie	2 350	1,7	0,1
États-Unis d'Amérique	2 315	1,7	0,1
Sri Lanka	2 130	1,6	0,1
Bangladesh	2 025	1,5	0,1
Iran	1 690	1,2	0,1
Pérou	1 690	1,2	0,1
Ukraine	1 495	1,1	0,1
Vietnam	1 120	0,8	0,1
Égypte	830	0,6	0,0
Corée du Sud	760	0,6	0,0
Israël	700	0,5	0,0
Royaume-Uni	665	0,5	0,0
Chili	515	0,4	0,0
Cambodge	485	0,4	0,0
Italie	400	0,3	0,0
El Salvador	385	0,3	0,0
Belgique	345	0,3	0,0
Allemagne	325	0,2	0,0
Pologne	315	0,2	0,0
Jamaïque	265	0,2	0,0
Portugal	225	0,2	0,0
Grèce	145	0,1	0,0
Trinité-et-Tobago	130	0,1	0,0
Hong Kong	95	0,1	0,0
Hongrie	85	0,1	0,0
Guyana	65	0,0	0,0
Autre pays	30 060	22,0	1,6

Source : Statistique Canada, Recensement de la population 2006.

* Immigrant récent: personne ayant obtenu le statut d'immigrant reçu au Canada entre 2001 et 2006



PRINCIPAUX LIEUX DE NAISSANCE DES IMMIGRANTS RÉSIDANT SUR LE TERRITOIRE DE LA VILLE DE MONTRÉAL EN 2006

Principaux lieux de naissance de la population immigrante, 2006

VILLE DE MONTRÉAL	Total	En pourcentage de la population immigrante	En pourcentage de la population totale
Population totale selon le statut d'immigrant	1 587 390	N/A	100,0
Population immigrante selon les principaux lieux de naissance	490 210	100,0	30,9
Italie	49 240	10,0	3,1
Haïti	39 280	8,0	2,5
République populaire de Chine	25 070	5,1	1,6
France	23 930	4,9	1,5
Algérie	21 480	4,4	1,4
Maroc	20 850	4,3	1,3
Liban	18 845	3,8	1,2
Vietnam	17 155	3,5	1,1
Roumanie	14 480	3,0	0,9
Grèce	11 965	2,4	0,8
Philippines	11 860	2,4	0,7
Portugal	11 115	2,3	0,7
Inde	10 105	2,1	0,6
États-Unis d'Amérique	8 605	1,8	0,5
Égypte	8 160	1,7	0,5
Sri Lanka	8 005	1,6	0,5
Pologne	7 400	1,5	0,5
Pakistan	7 085	1,4	0,4
El Salvador	6 955	1,4	0,4
Bangladesh	6 530	1,3	0,4
Pérou	6 420	1,3	0,4
Fédération de Russie	5 985	1,2	0,4
Cambodge	5 395	1,1	0,3
Iran	5 145	1,0	0,3
Mexique	5 115	1,0	0,3
Royaume-Uni	4 960	1,0	0,3
Colombie	4 790	1,0	0,3
Chili	4 450	0,9	0,3
Jamaïque	3 825	0,8	0,2
Ukraine	3 720	0,8	0,2
Allemagne	3 075	0,6	0,2
Trinité-et-Tobago	2 655	0,5	0,2
Belgique	2 450	0,5	0,2
Hong Kong	2 320	0,5	0,1
Hongrie	2 210	0,5	0,1
Israël	2 090	0,4	0,1
Corée du Sud	1 745	0,4	0,1
Guyana	1 700	0,3	0,1
Autres pays	81 240	16,6	5,1

Source : Statistique Canada, Recensement de la population 2006.

Principaux lieux de naissance des immigrants récents*, 2006

VILLE DE MONTRÉAL	Total	En pourcentage de la population immigrante	En pourcentage de la population totale
Population totale selon le statut d'immigrant	1 587 390	N/A	100,0
Immigrants récents selon les principaux lieux de naissance	126 170	100,0	7,9
République populaire de Chine	13 025	10,3	0,8
Algérie	12 960	10,3	0,8
Maroc	10 700	8,5	0,7
Roumanie	7 795	6,2	0,5
France	7 330	5,8	0,5
Haïti	6 540	5,2	0,4
Liban	3 805	3,0	0,2
Pakistan	3 780	3,0	0,2
Mexique	3 160	2,5	0,2
Colombie	2 990	2,4	0,2
Philippines	2 725	2,2	0,2
Inde	2 720	2,2	0,2
Sri Lanka	2 005	1,6	0,1
Bangladesh	1 995	1,6	0,1
Fédération de Russie	1 975	1,6	0,1
États-Unis d'Amérique	1 915	1,5	0,1
Pérou	1 610	1,3	0,1
Iran	1 420	1,1	0,1
Ukraine	1 235	1,0	0,1
Vietnam	1 075	0,9	0,1
Égypte	695	0,6	0,0
Corée du Sud	540	0,4	0,0
Chili	455	0,4	0,0
Cambodge	445	0,4	0,0
Israël	435	0,3	0,0
El Salvador	415	0,3	0,0
Italie	385	0,3	0,0
Royaume-Uni	360	0,3	0,0
Belgique	295	0,2	0,0
Pologne	275	0,2	0,0
Jamaïque	230	0,2	0,0
Allemagne	230	0,2	0,0
Portugal	220	0,2	0,0
Grèce	125	0,1	0,0
Trinité-et-Tobago	110	0,1	0,0
Hong Kong	90	0,1	0,0
Guyana	75	0,1	0,0
Hongrie	55	0,0	0,0
Autres pays	27 560	21,8	1,7

Source : Statistique Canada, Recensement de la population 2006.

* Immigrant récent: personne ayant obtenu le statut d'immigrant reçu au Canada entre 2001 et 2006

Portraits démographiques

Coup d'oeil sur les immigrants nés au Liban

Division des affaires économiques et institutionnelles
Mai 2010

Le Coup d'oeil sur les immigrants nés au Liban
produit dans la série *Portraits démographiques*
est un fascicule préparé par Farah Fouron
sous la supervision de Guy DeRepentigny, chef de Division

Division des Affaires économiques et institutionnelles
Direction du développement économique et urbain
Service de la mise en valeur du territoire et du patrimoine.

Pour en savoir plus, visitez notre site Internet:
ville.montreal.qc.ca/montrealenstatistiques



RÉPARTITION DES IMMIGRANTS NÉS AU LIBAN À L'ÉCHELLE DU CANADA

- Le Canada comptait en 2006 un peu plus de 75 000 immigrants nés au Liban dans sa population. Le Québec regroupe, à lui seul, 46 % de ceux-ci, soit près de 35 000 personnes.
- La région métropolitaine de recensement (RMR) de Montréal demeure toutefois le principal lieu de résidence des immigrants nés au Liban, vivant au Québec : 92 % d'entre eux sont en effet recensés sur son territoire.
- La RMR de Montréal constitue également le lieu de résidence de plus de 42 % des immigrants nés au Liban vivant au Canada.

Population immigrante née au Liban recensée au Canada, au Québec et dans la RMR de Montréal, 2006

	Population née au Liban	Poids relatif dans la population du Canada
Canada	75 275	100,0
Québec (Province)	34 875	46,3
Autres provinces et territoires	40 400	53,7
RMR de Montréal	32 090	42,6

Source : Statistique Canada, Recensement de la population 2006.

ÉVOLUTION DE LA POPULATION IMMIGRANTE NÉE AU LIBAN

En 1996, on recensait un peu plus de 28 000 immigrants libanais dans la population totale du Québec. En 2006 on en recensait près de 35 000. Il s'agit d'une augmentation nette de 6 445 personnes en dix ans.

Plus de 26 000 immigrants nés au Liban faisaient partie de la population de la région métropolitaine de Montréal en 1996. Au recensement de 2006, on en dénombrait 32 090. Il s'agit d'une augmentation nette de plus de 5 600 personnes en dix ans, à l'échelle de la région métropolitaine.

Au cours de cette même période, la part des immigrants nés au Liban dans l'ensemble de la population immigrante du Québec a connu une légère baisse, passant de 4,3 % à 4,1 %.

Évolution de la population immigrante née au Liban entre 1996 et 2006 au Québec

	Immigrants nés au Liban résidant au Québec	Poids relatif dans la population immigrante du Québec
1996	28 430	4,3 %
2001	28 765	4,1 %
2006	34 875	4,1 %

Source : Statistique Canada, Recensements de la population 1996, 2001 et 2006.

Évolution des immigrants nés au Liban, 1996 - 2006

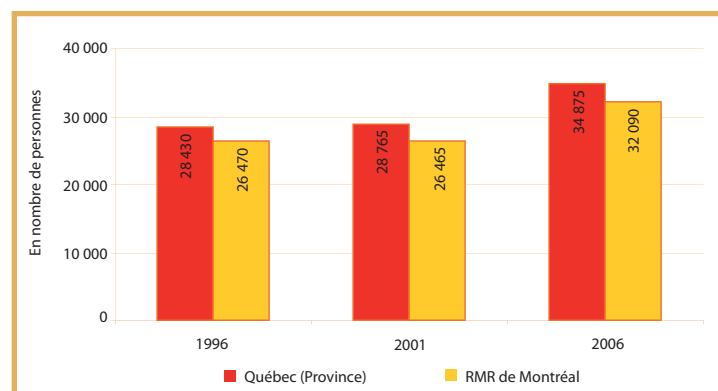

Source : Statistique Canada, Recensements de la population 1996, 2001 et 2006.



RÉPARTITION SPATIALE DES IMMIGRANTS NÉS AU LIBAN DANS LA RÉGION MÉTROPOLITAINE DE MONTRÉAL

Répartition de la population immigrante née au Liban, région métropolitaine de Montréal, 2006

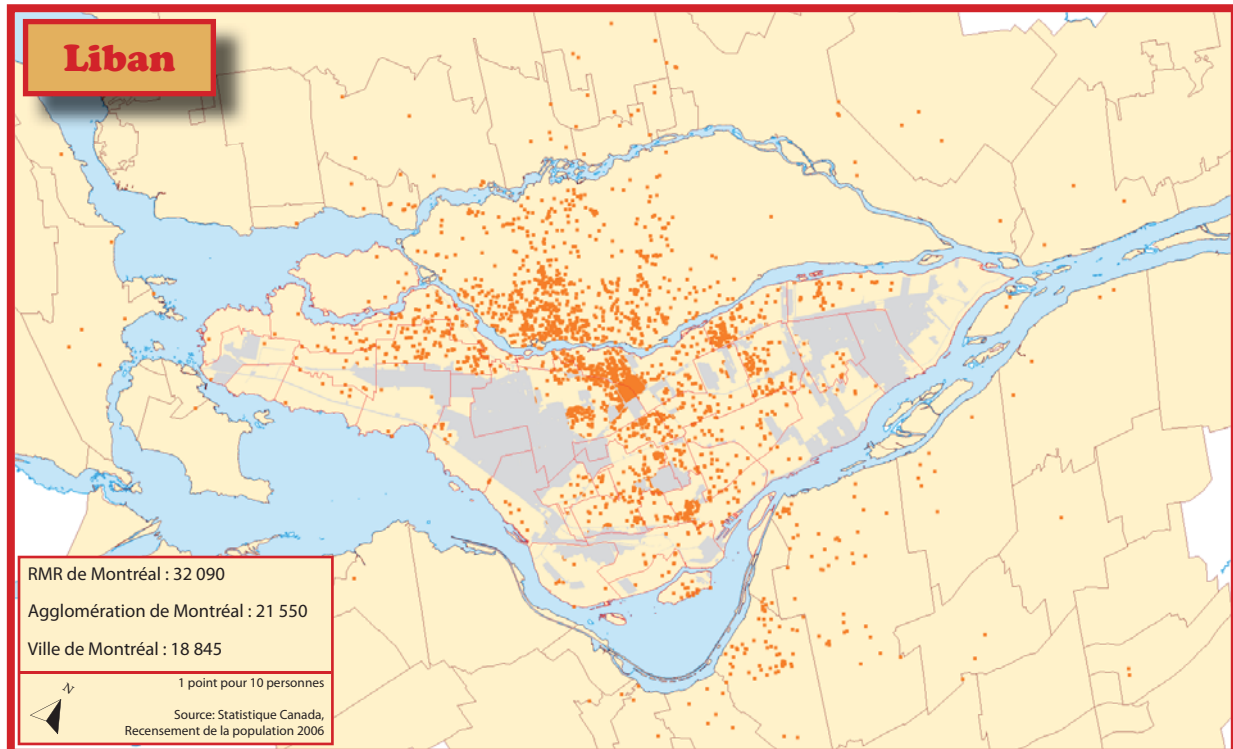

■ Au recensement de 2006, 32 090 personnes nées au Liban étaient recensées dans la population de la région métropolitaine de Montréal. À l'échelle de l'agglomération, on en comptait 21 550, dont près de 19 000 résidaient dans les arrondissements de Montréal.

■ Dans l'agglomération de Montréal, la population immigrante née au Liban a diminué de près de 6 % entre 1996 et 2001 mais elle a augmenté de 9 % entre 2001 et 2006. L'agglomération de Montréal comptait donc, en 2006, 3 % d'immigrants du Liban de plus qu'en 1996.

■ Entre 1996 et 2006, le nombre d'immigrants nés au Liban a diminué dans cinq des dix principaux lieux de résidence de cette population, mais a considérablement augmenté dans les arrondissements de Ville-Marie (32 %) et de Pierrefonds-Roxboro (29 %), de même que dans la ville de Dollard-Des Ormeaux (22 %).

Dix principaux lieux de résidence des immigrants nés au Liban, agglomération de Montréal

	2006	2001	1996	Variation 1996 - 2006
Saint-Laurent	5 815	5 410	5 485	6,0 %
Ahuntsic-Cartierville	4 090	4 245	4 640	-11,9 %
Côte-des-Neiges-Notre-Dame-de-Grâce	1 390	1 300	1 630	-14,7 %
Montréal-Nord	1 255	705	1 070	17,3 %
Ville-Marie	1 240	930	940	31,9 %
Dollard-Des Ormeaux (ville)	1 125	1 010	925	21,6 %
Saint-Léonard	965	1 300	1 170	-17,5 %
Pierrefonds-Roxboro	870	905	675	28,9 %
Villeray-Saint-Michel-Parc-Extension	770	765	1 105	-30,3 %
Mont-Royal (ville)	685	480	750	-8,7 %
Agglomération de Montréal	21 550	19 700	20 970	2,8 %

Source : Statistique Canada, Recensements de la population 1996, 2001 et 2006.



RÉPARTITION SPATIALE DES IMMIGRANTS RÉCENTS NÉS AU LIBAN DANS LA RÉGION MÉTROPOLITAINE DE MONTRÉAL

Répartition des immigrants récents nés au Liban, région métropolitaine de Montréal, 2006

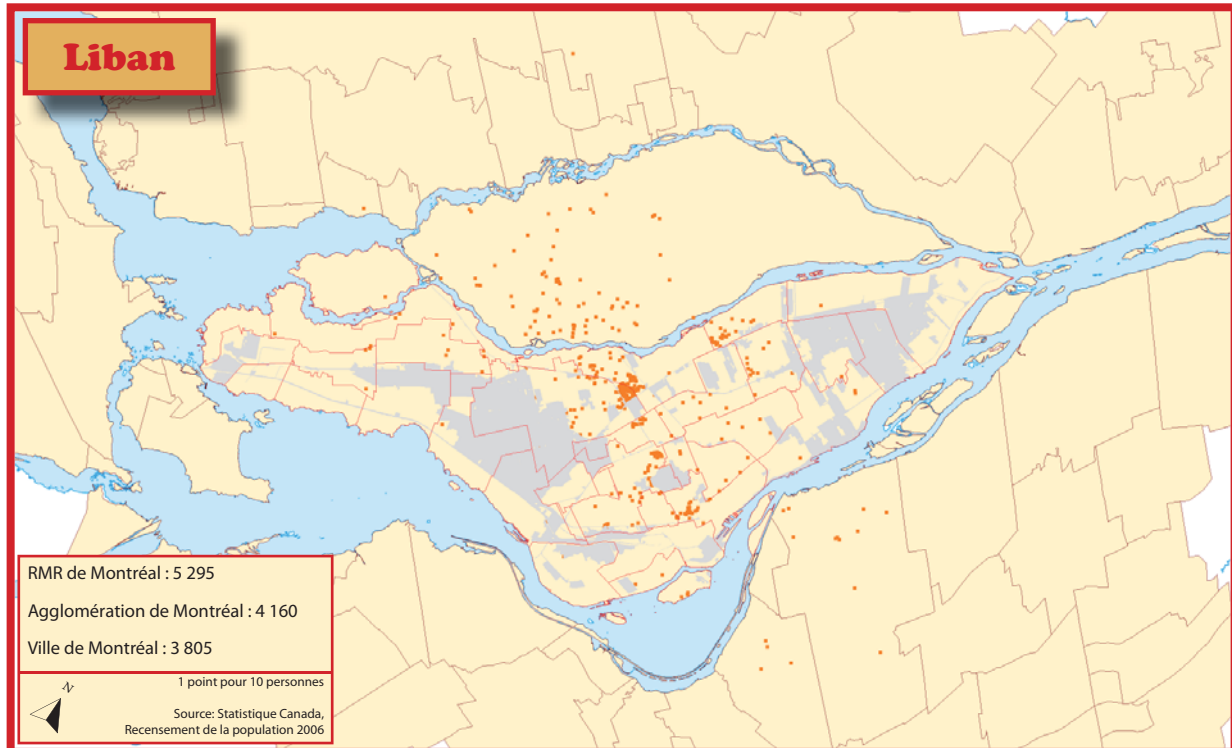

Dix principaux lieux de résidence des immigrants récents nés au Liban, agglomération de Montréal

	2006	2001	Variation 2001 - 2006
Saint-Laurent	1 410	810	74,1
Ahuntsic-Cartierville	625	365	71,2
Côte-des-Neiges-Notre-Dame-de-Grâce	520	275	89,1
Ville-Marie	335	325	3,1
Montréal-Nord	265	80	231,3
Mont-Royal	185	55	236,4
Saint-Léonard	130	165	-21,2
Pierrefonds-Roxboro	95	55	72,7
Villeray-Saint-Michel-Parc-Extension	85	75	13,3
Westmount	85	85	0,0
Agglomération de Montréal	4 160	2 625	58,5

Source : Statistique Canada, Recensements de la population 2001 et 2006.

- Un peu plus de 5 000 personnes nées au Liban, ayant immigré au Canada entre 2001 et 2006, sont recensées sur le territoire de la région métropolitaine de Montréal. Elles résident, pour la plupart, dans l'agglomération de Montréal et plus particulièrement dans la ville de Montréal où on en recense 3 805.
- En 2006, on recensait 4 160 immigrants récents (personnes ayant immigré entre 2001 et 2006) nés au Liban, dans les villes de l'agglomération de Montréal. Il s'agit d'une augmentation de 59 % par rapport aux 2 625 Libanais ayant immigré au Canada entre 1996 et 2001, recensés sur le territoire de l'agglomération en 2001.
- Plus de 19 % des immigrants nés au Liban, recensés dans l'agglomération de Montréal en 2006, sont des immigrants récents.



PART DES IMMIGRANTS NÉS AU LIBAN DANS LA POPULATION

- Les immigrants nés au Liban comptaient, en 2006, pour près de 4 % de la population immigrante résidant sur le territoire de la ville de Montréal. Ils représentaient également 4 % de l'ensemble des immigrants recensés à l'échelle de l'agglomération de Montréal comme à celle de la région métropolitaine de Montréal.
- Les 32 090 Libanais résidant sur le territoire de la RMR de Montréal comptent pour près de 1 % de la population totale de la région.

Population immigrante née au Liban, 2006

	Population totale selon le statut d'immigrant	Population immigrante selon certains lieux de naissance	Population immigrante née au Liban	Part des immigrants nés au Liban dans la population totale (en %)	Part des immigrants nés au Liban dans la population immigrante (en %)
Région métropolitaine de Montréal	3 588 520	740 360	32 090	0,9	4,3
Agglomération de Montréal	1 817 520	560 405	21 550	1,2	3,8
Montréal	1 587 390	490 210	18 845	1,2	3,8
Ahuntsic-Cartierville	123 615	44 470	4 090	3,3	9,2
Anjou	40 510	9 455	190	0,5	2,0
Côte-des-Neiges-Notre-Dame-de-Grâce	161 620	76 620	1 390	0,9	1,8
Lachine	40 485	6 600	80	0,2	1,2
LaSalle	73 900	21 350	105	0,1	0,5
Le Plateau-Mont-Royal	96 080	23 380	400	0,4	1,7
Le Sud-Ouest	68 220	16 115	110	0,2	0,7
L'Île-Bizard-Sainte-Geneviève	17 225	3 085	80	0,5	2,6
Mercier-Hochelaga-Maisonneuve	125 440	19 365	170	0,1	0,9
Montréal-Nord	82 710	26 945	1 255	1,5	4,7
Outremont	22 765	5 830	300	1,3	5,1
Pierrefonds-Roxboro	64 355	20 600	870	1,4	4,2
Rivière-des-Prairies-Pointe-aux-Trembles	102 655	20 840	385	0,4	1,8
Rosemont-La Petite-Patrie	131 415	26 345	345	0,3	1,3
Saint-Laurent	83 865	42 400	5 815	6,9	13,7
Saint-Léonard	71 475	29 590	965	1,4	3,3
Verdun	64 855	12 590	285	0,4	2,3
Ville-Marie	74 210	23 520	1 240	1,7	5,3
Villeray-Saint-Michel-Parc-Extension	141 990	61 110	770	0,5	1,3
Villes liées	230 130	70 195	2 680	1,2	3,8
Baie-D'Urfé	3 890	915	0	0,0	0,0
Beaconsfield	19 065	4 320	65	0,3	1,5
Côte-Saint-Luc	30 260	13 745	135	0,4	1,0
Dollard-Des Ormeaux	48 680	18 050	1 125	2,3	6,2
Dorval	17 875	4 570	110	0,6	2,4
Hampstead	6 995	2 030	75	1,1	3,7
Kirkland	20 465	5 200	125	0,6	2,4
L'Île-Dorval	N/D	N/D	N/D	N/D	N/D
Montréal-Est	3 695	260	0	0,0	0,0
Montréal-Ouest	5 170	1 165	15	0,3	1,3
Mont-Royal	18 655	6 500	685	3,7	10,5
Pointe-Claire	29 865	6 835	80	0,3	1,2
Sainte-Anne-de-Bellevue	4 765	680	25	0,5	3,7
Senneville	955	130	15	1,6	11,5
Westmount	19 795	5 795	225	1,1	3,9

Source : Statistique Canada, Recensement de la population 2006.



- Les immigrants récents nés au Liban comptaient, en 2006, pour plus de 3 % de l'ensemble des immigrants récents résidant sur le territoire de la région métropolitaine de Montréal.
- À l'échelle de l'agglomération comme à celle de la ville de Montréal, la part des immigrants récents nés au Liban dans l'ensemble des immigrants récents s'élevait également à 3 %.
- Les 5 295 Libanais, ayant immigré entre 2001 et 2006, résidant sur le territoire de la RMR de Montréal comptent pour près de 1 % de la population immigrante de la région.

Immigrants récents nés au Liban, 2006

	Population immigrante selon certains lieux de naissance	Immigrants récents selon certains lieux de naissance	Immigrants récents nés au Liban	Part des immigrants récents nés au Liban dans la population immigrante (en %)	Part des immigrants récents nés au Liban dans la population des immigrants récents (en %)
Région métropolitaine de Montréal	740 360	165 345	5 295	0,7	3,2
Agglomération de Montréal	560 405	136 680	4 160	0,7	3,0
Montréal	490 210	126 170	3 805	0,8	3,0
Ahuntsic-Cartierville	44 470	12 030	625	1,4	5,2
Anjou	9 455	2 670	10	0,1	0,4
Côte-des-Neiges-Notre-Dame-de-Grâce	76 620	24 680	520	0,7	2,1
Lachine	6 600	1 640	15	0,2	0,9
LaSalle	21 350	4 280	10	0,0	0,2
Le Plateau-Mont-Royal	23 380	7 010	75	0,3	1,1
Le Sud-Ouest	16 115	4 140	0	0,0	0,0
L'Île-Bizard-Sainte-Geneviève	3 085	410	15	0,5	3,7
Mercier-Hochelaga-Maisonneuve	19 365	5 490	35	0,2	0,6
Montréal-Nord	26 945	6 530	265	1,0	4,1
Outremont	5 830	1 085	45	0,8	4,1
Pierrefonds-Roxboro	20 600	3 245	95	0,5	2,9
Rivière-des-Prairies-Pointe-aux-Trembles	20 840	1 855	35	0,2	1,9
Rosemont-La Petite-Patrie	26 345	7 185	45	0,2	0,6
Saint-Laurent	42 400	10 645	1 410	3,3	13,2
Saint-Léonard	29 590	5 410	130	0,4	2,4
Verdun	12 590	5 400	55	0,4	1,0
Ville-Marie	23 520	7 420	335	1,4	4,5
Villeray-Saint-Michel-Parc-Extension	61 110	15 045	85	0,1	0,6
Villes liées	70 195	10 510	345	0,5	3,3
Baie-D'Urfé	915	165	0	0,0	0,0
Beaconsfield	4 320	635	0	0,0	0,0
Côte-Saint-Luc	13 745	2 300	0	0,0	0,0
Dollard-Des Ormeaux	18 050	2 050	55	0,3	2,7
Dorval	4 570	990	10	0,2	1,0
Hampstead	2 030	325	10	0,5	3,1
Kirkland	5 200	490	0	0,0	0,0
L'Île-Dorval	N/D	N/D	N/D	N/D	N/D
Montréal-Est	260	75	0	0,0	0,0
Montréal-Ouest	1 165	65	0	0,0	0,0
Mont-Royal	6 500	1 195	185	2,8	15,5
Pointe-Claire	6 835	945	0	0,0	0,0
Sainte-Anne-de-Bellevue	680	130	0	0,0	0,0
Senneville	130	10	0	0,0	0,0
Westmount	5 795	1 135	85	1,5	7,5

Source : Statistique Canada, Recensement de la population 2006.



PRINCIPAUX LIEUX DE NAISSANCE DES IMMIGRANTS RÉSIDANT SUR LE TERRITOIRE DE L'AGGLOMÉRATION DE MONTRÉAL EN 2006

Principaux lieux de naissance de la population immigrante, 2006

AGGLOMÉRATION DE MONTRÉAL	Total	Part dans la population immigrante (en%)	Part dans la population totale (en%)
Population totale selon le statut d'immigrant	1 823 900	N/A	100,0
Population immigrante selon les principaux lieux de naissance	560 395	100,0	30,7
Italie	51 985	9,3	2,9
Haïti	40 225	7,2	2,2
République populaire de Chine	27 715	4,9	1,5
France	26 680	4,8	1,5
Maroc	24 405	4,4	1,3
Algérie	22 035	3,9	1,2
Liban	21 550	3,8	1,2
Vietnam	18 100	3,2	1,0
Roumanie	17 625	3,1	1,0
Philippines	14 160	2,5	0,8
Grèce	13 240	2,4	0,7
Inde	13 145	2,3	0,7
États-Unis d'Amérique	11 765	2,1	0,6
Portugal	11 595	2,1	0,6
Égypte	10 955	2,0	0,6
Pologne	10 265	1,8	0,6
Royaume-Uni	9 255	1,7	0,5
Sri Lanka	8 760	1,6	0,5
Pakistan	7 820	1,4	0,4
Fédération de Russie	7 545	1,3	0,4
El Salvador	7 045	1,3	0,4
Iran	6 720	1,2	0,4
Pérou	6 655	1,2	0,4
Bangladesh	6 635	1,2	0,4
Mexique	5 640	1,0	0,3
Cambodge	5 535	1,0	0,3
Colombie	5 260	0,9	0,3
Chili	4 750	0,8	0,3
Allemagne	4 695	0,8	0,3
Jamaïque	4 500	0,8	0,2
Ukraine	4 485	0,8	0,2
Israël	3 850	0,7	0,2
Hongrie	3 360	0,6	0,2
Trinité-et-Tobago	3 345	0,6	0,2
Hong Kong	3 170	0,6	0,2
Belgique	2 925	0,5	0,2
Corée du Sud	2 420	0,4	0,1
Guyana	2 225	0,4	0,1
Autres pays	91 450	16,3	5,0

Source : Statistique Canada, Recensement de la population 2006.

Principaux lieux de naissance des immigrants récents*, 2006

AGGLOMÉRATION DE MONTRÉAL	Total	Part dans la population immigrante (en%)	Part dans la population totale (en%)
Population totale selon le statut d'immigrant	1 823 900	N/A	100,0
Immigrants récents selon les principaux lieux de naissance	136 675	100,0	7,5
République populaire de Chine	13 825	10,1	0,8
Algérie	13 130	9,6	0,7
Maroc	10 925	8,0	0,6
Roumanie	8 795	6,4	0,5
France	7 925	5,8	0,4
Haïti	6 750	4,9	0,4
Liban	4 160	3,0	0,2
Pakistan	3 880	2,8	0,2
Mexique	3 415	2,5	0,2
Colombie	3 210	2,3	0,2
Inde	3 170	2,3	0,2
Philippines	3 000	2,2	0,2
Fédération de Russie	2 350	1,7	0,1
États-Unis d'Amérique	2 315	1,7	0,1
Sri Lanka	2 130	1,6	0,1
Bangladesh	2 025	1,5	0,1
Iran	1 690	1,2	0,1
Pérou	1 690	1,2	0,1
Ukraine	1 495	1,1	0,1
Vietnam	1 120	0,8	0,1
Égypte	830	0,6	0,0
Corée du Sud	760	0,6	0,0
Israël	700	0,5	0,0
Royaume-Uni	665	0,5	0,0
Chili	515	0,4	0,0
Cambodge	485	0,4	0,0
Italie	400	0,3	0,0
El Salvador	385	0,3	0,0
Belgique	345	0,3	0,0
Allemagne	325	0,2	0,0
Pologne	315	0,2	0,0
Jamaïque	265	0,2	0,0
Portugal	225	0,2	0,0
Grèce	145	0,1	0,0
Trinité-et-Tobago	130	0,1	0,0
Hong Kong	95	0,1	0,0
Hongrie	85	0,1	0,0
Guyana	65	0,0	0,0
Autre pays	30 060	22,0	1,6

Source : Statistique Canada, Recensement de la population 2006.

* Immigrant récent: personne ayant obtenu le statut d'*immigrant reçu* au Canada entre 2001 et 2006



PRINCIPAUX LIEUX DE NAISSANCE DES IMMIGRANTS RÉSIDANT SUR LE TERRITOIRE DE LA VILLE DE MONTRÉAL EN 2006

Principaux lieux de naissance de la population immigrante, 2006

VILLE DE MONTRÉAL	Total	En pourcentage de la population immigrante	En pourcentage de la population totale
Population totale selon le statut d'immigrant	1 587 390	N/A	100,0
Population immigrante selon les principaux lieux de naissance	490 210	100,0	30,9
Italie	49 240	10,0	3,1
Haïti	39 280	8,0	2,5
République populaire de Chine	25 070	5,1	1,6
France	23 930	4,9	1,5
Algérie	21 480	4,4	1,4
Maroc	20 850	4,3	1,3
Liban	18 845	3,8	1,2
Vietnam	17 155	3,5	1,1
Roumanie	14 480	3,0	0,9
Grèce	11 965	2,4	0,8
Philippines	11 860	2,4	0,7
Portugal	11 115	2,3	0,7
Inde	10 105	2,1	0,6
États-Unis d'Amérique	8 605	1,8	0,5
Égypte	8 160	1,7	0,5
Sri Lanka	8 005	1,6	0,5
Pologne	7 400	1,5	0,5
Pakistan	7 085	1,4	0,4
El Salvador	6 955	1,4	0,4
Bangladesh	6 530	1,3	0,4
Pérou	6 420	1,3	0,4
Fédération de Russie	5 985	1,2	0,4
Cambodge	5 395	1,1	0,3
Iran	5 145	1,0	0,3
Mexique	5 115	1,0	0,3
Royaume-Uni	4 960	1,0	0,3
Colombie	4 790	1,0	0,3
Chili	4 450	0,9	0,3
Jamaïque	3 825	0,8	0,2
Ukraine	3 720	0,8	0,2
Allemagne	3 075	0,6	0,2
Trinité-et-Tobago	2 655	0,5	0,2
Belgique	2 450	0,5	0,2
Hong Kong	2 320	0,5	0,1
Hongrie	2 210	0,5	0,1
Israël	2 090	0,4	0,1
Corée du Sud	1 745	0,4	0,1
Guyana	1 700	0,3	0,1
Autres pays	81 240	16,6	5,1

Source : Statistique Canada, Recensement de la population 2006.

Principaux lieux de naissance des immigrants récents*, 2006

VILLE DE MONTRÉAL	Total	En pourcentage de la population immigrante	En pourcentage de la population totale
Population totale selon le statut d'immigrant	1 587 390	N/A	100,0
Immigrants récents selon les principaux lieux de naissance	126 170	100,0	7,9
République populaire de Chine	13 025	10,3	0,8
Algérie	12 960	10,3	0,8
Maroc	10 700	8,5	0,7
Roumanie	7 795	6,2	0,5
France	7 330	5,8	0,5
Haïti	6 540	5,2	0,4
Liban	3 805	3,0	0,2
Pakistan	3 780	3,0	0,2
Mexique	3 160	2,5	0,2
Colombie	2 990	2,4	0,2
Philippines	2 725	2,2	0,2
Inde	2 720	2,2	0,2
Sri Lanka	2 005	1,6	0,1
Bangladesh	1 995	1,6	0,1
Fédération de Russie	1 975	1,6	0,1
États-Unis d'Amérique	1 915	1,5	0,1
Pérou	1 610	1,3	0,1
Iran	1 420	1,1	0,1
Ukraine	1 235	1,0	0,1
Vietnam	1 075	0,9	0,1
Égypte	695	0,6	0,0
Corée du Sud	540	0,4	0,0
Chili	455	0,4	0,0
Cambodge	445	0,4	0,0
Israël	435	0,3	0,0
El Salvador	415	0,3	0,0
Italie	385	0,3	0,0
Royaume-Uni	360	0,3	0,0
Belgique	295	0,2	0,0
Pologne	275	0,2	0,0
Jamaïque	230	0,2	0,0
Allemagne	230	0,2	0,0
Portugal	220	0,2	0,0
Grèce	125	0,1	0,0
Trinité-et-Tobago	110	0,1	0,0
Hong Kong	90	0,1	0,0
Guyana	75	0,1	0,0
Hongrie	55	0,0	0,0
Autres pays	27 560	21,8	1,7

Source : Statistique Canada, Recensement de la population 2006.

* Immigrant récent: personne ayant obtenu le statut d'immigrant reçu au Canada entre 2001 et 2006

Portraits démographiques

Coup d'oeil sur les immigrants nés au Maroc

Division des affaires économiques et institutionnelles
Mai 2010

Le Coup d'oeil sur les immigrants nés au Maroc
produit dans la série *Portraits démographiques*
est un fascicule préparé par Farah Fouron
sous la supervision de Guy DeRepentigny, chef de Division

Division des Affaires économiques et institutionnelles
Direction du développement économique et urbain
Service de la mise en valeur du territoire et du patrimoine.

Pour en savoir plus, visitez notre site Internet:
ville.montreal.qc.ca/montrealenstatistiques



RÉPARTITION DES IMMIGRANTS NÉS AU MAROC À L'ÉCHELLE DU CANADA

- Le Canada comptait en 2006 un peu plus de 39 000 immigrants nés au Maroc dans sa population. Le Québec regroupe, à lui seul, 86 % de ceux-ci, soit un peu plus de 33 500 personnes.
- La région métropolitaine de recensement (RMR) de Montréal demeure toutefois le principal lieu de résidence des immigrants nés au Maroc, vivant au Canada : 79 % d'entre eux sont en effet recensés sur son territoire.
- La RMR de Montréal constitue également le lieu de résidence de plus de 91 % des immigrants nés au Maroc vivant au Québec.

Population immigrante née au Maroc recensée au Canada, au Québec et dans la RMR de Montréal, 2006

	Population née au Maroc	Poids relatif dans la population du Canada
Canada	39 055	100,0
Québec (Province)	33 560	85,9
Autres provinces et territoires	5 495	14,1
RMR de Montréal	30 660	78,5

Source : Statistique Canada, Recensement de la population 2006.

ÉVOLUTION DE LA POPULATION IMMIGRANTE NÉE AU MAROC

En 1996, on recensait un peu plus de 16 500 immigrants marocains dans la population totale du Québec. En 2006 on en recensait 33 560. Il s'agit d'une augmentation nette de 17 045 personnes en dix ans.

Le Maroc fait en effet partie des pays dont le nombre de ressortissants a considérablement augmenté entre 1996 et 2006, tant à l'échelle de la province qu'à celle de la région métropolitaine.

Plus de 15 000 immigrants nés au Maroc faisaient partie de la population de la région métropolitaine de Montréal en 1996. Au recensement de 2006, on en dénombrait 30 660. Il s'agit d'une augmentation nette de plus de 15 000 personnes en dix ans, à l'échelle de la région métropolitaine.

Évolution de la population immigrante née au Maroc entre 1996 et 2006 au Québec

	Immigrants nés au Maroc résidant au Québec	Poids relatif dans la population immigrante du Québec
1996	16 515	2,5 %
2001	20 185	2,9 %
2006	33 560	3,9 %

Source : Statistique Canada, Recensements de la population 1996, 2001 et 2006.

Évolution des immigrants nés au Maroc, 1996 - 2006

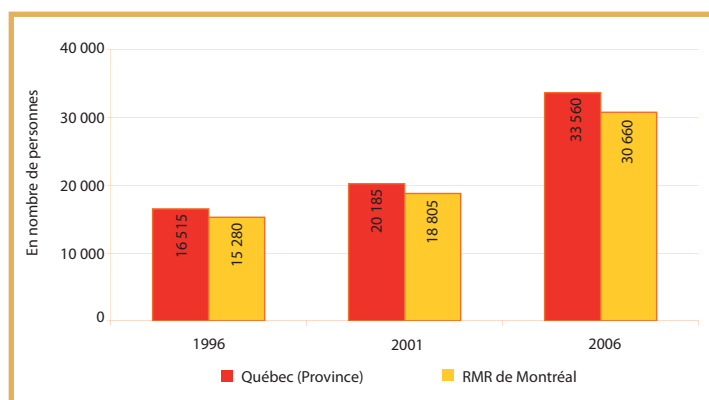

Source : Statistique Canada, Recensements de la population 1996, 2001 et 2006.



RÉPARTITION SPATIALE DES IMMIGRANTS NÉS AU MAROC DANS LA RÉGION MÉTROPOLITAINE DE MONTRÉAL

Répartition de la population immigrante née au Maroc, région métropolitaine de Montréal, 2006

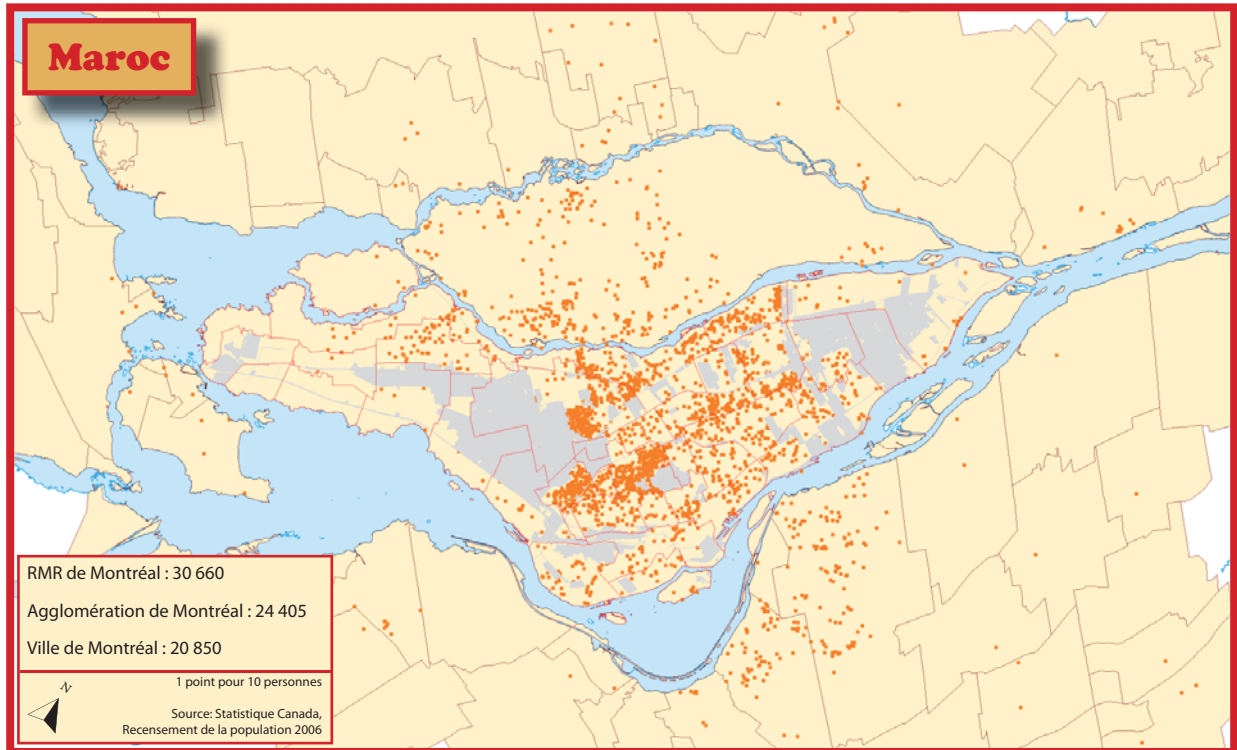

- En 2006, on recensait, 30 660 personnes nés au Maroc dans la population totale de la région métropolitaine de Montréal, dont 24 405 résidant dans les villes de l'agglomération de Montréal. Dans les arrondissements de Montréal, on en recensait près de 21 000.
- Les dix principaux lieux de résidence des immigrants marocains regroupaient, en 2006, 80 % de cette population soit 19 500 personnes.
- L'arrondissement de Côte-des-Neiges–Notre-Dame-de-Grâce demeure le principal lieu de résidence des immigrants nés au Maroc. Toutefois, entre 1996 et 2006, le nombre d'immigrants marocains a augmenté de 300 % ou plus dans les arrondissements de Montréal-Nord et d'Ahuntsic-Cartierville. Ensemble, ils regroupent près de 20 % de cette population résidant dans l'agglomération de Montréal.

Dix principaux lieux de résidence des immigrants nés au Maroc, agglomération de Montréal

	2006	2001	1996	Variation 1996 - 2006
Côte-des-Neiges–Notre-Dame-de-Grâce	4 380	3 470	3 140	39,5 %
Saint-Laurent	2 985	2 470	2 045	46,0 %
Ahuntsic-Cartierville	2 435	1 120	610	299,2 %
Côte-Saint-Luc (ville)	1 960	1 720	1 430	37,1 %
Villeray–Saint-Michel–Parc-Extension	1 850	1 145	640	189,1 %
Montréal-Nord	1 660	640	385	331,2 %
Saint-Léonard	1 255	430	485	158,8 %
Rosemont–La Petite-Patrie	1 155	665	510	126,5 %
Mercier–Hochelaga-Maisonneuve	965	445	290	232,8 %
Ville-Marie	855	550	435	96,6 %
Agglomération de Montréal	24 405	16 020	12 675	92,5 %

Source : Statistique Canada, Recensements de la population 1996, 2001 et 2006.



RÉPARTITION SPATIALE DES IMMIGRANTS RÉCENTS NÉS AU MAROC DANS LA RÉGION MÉTROPOLITAINE DE MONTRÉAL

Répartition des immigrants récents nés au Maroc, région métropolitaine de Montréal, 2006

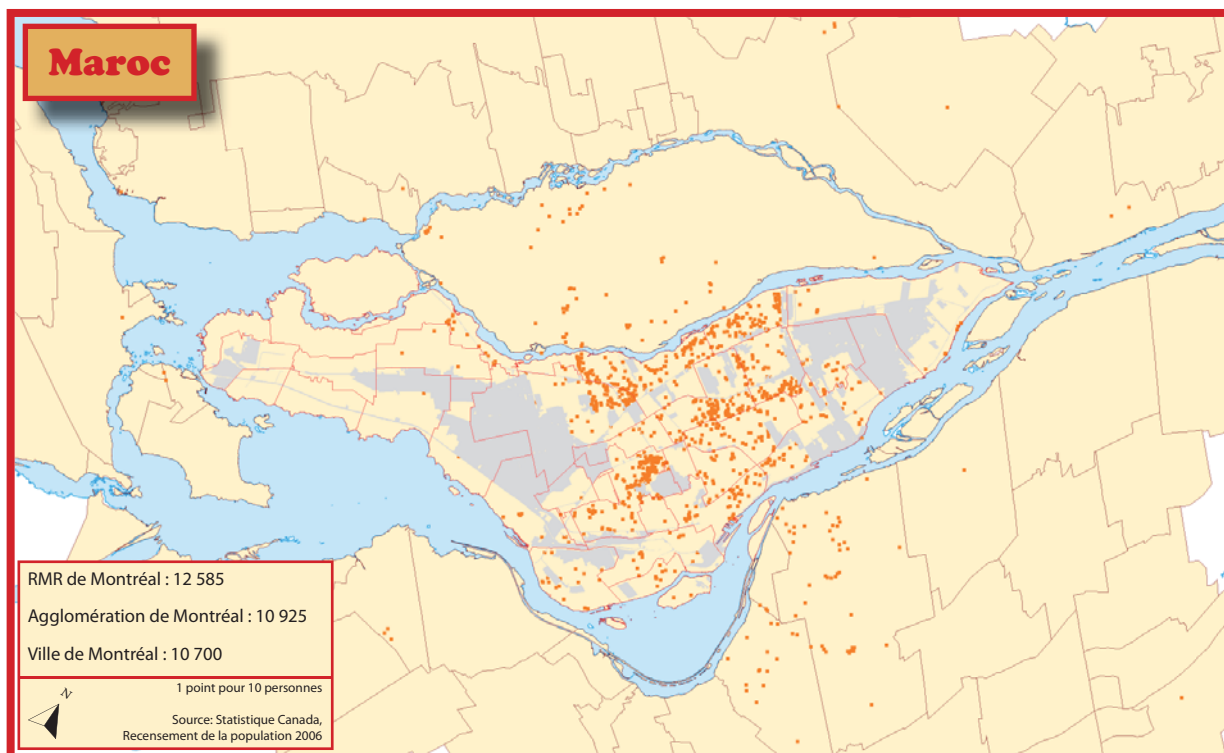

Dix principaux lieux de résidence des immigrants récents nés au Maroc, agglomération de Montréal

	2006	2001	Variation 2001 - 2006
Côte-des-Neiges-Notre-Dame-de-Grâce	1 810	1 070	69,2
Ahuntsic-Cartierville	1 665	610	173,0
Villeray-Saint-Michel-Parc-Extension	1 305	605	115,7
Montréal-Nord	1 155	195	492,3
Saint-Laurent	960	505	90,1
Saint-Léonard	825	195	323,1
Rosemont-La Petite-Patrie	600	410	46,3
Mercier-Hochelaga-Maisonneuve	560	195	187,2
Ville-Marie	395	335	17,9
Le Plateau Mont-Royal	255	205	24,4
Agglomération de Montréal	10 925	5 075	115,3

Source : Statistique Canada, Recensements de la population 2001 et 2006.

- Un peu plus de 12 500 personnes nées au Maroc, ayant immigré au Canada entre 2001 et 2006, sont recensées sur le territoire de la région métropolitaine de Montréal. Elles résident, pour la plupart, dans l'agglomération de Montréal et plus particulièrement dans la ville de Montréal où on en recense près de 11 000.
- En 2006, on recensait 10 925 immigrants récents (personnes ayant immigré entre 2001 et 2006) du Maroc, dans les villes de l'agglomération de Montréal. Il s'agit d'une augmentation de 115 % par rapport aux 5 075 Marocains ayant immigré au Canada entre 1996 et 2001, recensés sur le territoire de l'agglomération en 2001.
- Près de 45 % des immigrants nés au Maroc, recensés dans l'agglomération de Montréal en 2006, sont des immigrants récents.



PART DES IMMIGRANTS NÉS AU MAROC DANS LA POPULATION

- Les immigrants nés au Maroc comptaient, en 2006, pour un peu plus de 4 % de la population immigrante résidant sur le territoire de la ville de Montréal. Ils représentaient également 4 % de l'ensemble des immigrants recensés à l'échelle de l'agglomération de Montréal comme à celle de la région métropolitaine de Montréal.
- Les 30 660 Marocains résidant sur le territoire de la RMR de Montréal comptent pour près de 1 % de la population totale de la région.

Population immigrante née au Maroc, 2006

	Population totale selon le statut d'immigrant	Population immigrante selon certains lieux de naissance	Population immigrante née au Maroc	Part des immigrants nés au Maroc dans la population totale (en %)	Part des immigrants nés au Maroc dans la population immigrante (en %)
Région métropolitaine de Montréal	3 588 520	740 360	30 660	0,9	4,1
Agglomération de Montréal	1 817 520	560 405	24 405	1,3	4,3
Montréal	1 587 390	490 210	20 850	1,3	4,3
Ahuntsic-Cartierville	123 615	44 470	2 435	2,0	5,5
Anjou	40 510	9 455	365	0,9	3,9
Côte-des-Neiges-Notre-Dame-de-Grâce	161 620	76 620	4 380	2,7	5,7
Lachine	40 485	6 600	185	0,5	2,8
LaSalle	73 900	21 350	525	0,7	2,5
Le Plateau-Mont-Royal	96 080	23 380	630	0,7	2,7
Le Sud-Ouest	68 220	16 115	405	0,6	2,5
L'Île-Bizard-Sainte-Geneviève	17 225	3 085	50	0,3	1,6
Mercier-Hochelaga-Maisonneuve	125 440	19 365	965	0,8	5,0
Montréal-Nord	82 710	26 945	1 660	2,0	6,2
Outremont	22 765	5 830	240	1,1	4,1
Pierrefonds-Roxboro	64 355	20 600	380	0,6	1,8
Rivière-des-Prairies-Pointe-aux-Trembles	102 655	20 840	270	0,3	1,3
Rosemont-La Petite-Patrie	131 415	26 345	1 155	0,9	4,4
Saint-Laurent	83 865	42 400	2 985	3,6	7,0
Saint-Léonard	71 475	29 590	1 255	1,8	4,2
Verdun	64 855	12 590	260	0,4	2,1
Ville-Marie	74 210	23 520	855	1,2	3,6
Villeray-Saint-Michel-Parc-Extension	141 990	61 110	1 850	1,3	3,0
Villes liées	230 130	70 195	3 525	1,5	5,0
Baie-D'Urfé	3 890	915	0	0,0	0,0
Beaconsfield	19 065	4 320	10	0,1	0,2
Côte-Saint-Luc	30 260	13 745	1 960	6,5	14,3
Dollard-Des Ormeaux	48 680	18 050	575	1,2	3,2
Dorval	17 875	4 570	40	0,2	0,9
Hampstead	6 995	2 030	290	4,1	14,3
Kirkland	20 465	5 200	15	0,1	0,3
L'Île-Dorval	N/D	N/D	N/D	N/D	N/D
Montréal-Est	3 695	260	0	0,0	0,0
Montréal-Ouest	5 170	1 165	20	0,4	1,7
Mont-Royal	18 655	6 500	380	2,0	5,8
Pointe-Claire	29 865	6 835	60	0,2	0,9
Sainte-Anne-de-Bellevue	4 765	680	0	0,0	0,0
Senneville	955	130	0	0,0	0,0
Westmount	19 795	5 795	175	0,9	3,0

Source : Statistique Canada, Recensement de la population 2006.



- Les immigrants récents nés au Maroc comptaient, en 2006, pour près de 8 % de l'ensemble des immigrants récents résidant sur le territoire de la région métropolitaine de Montréal.
- À l'échelle de l'agglomération la part des immigrants récents nés au Maroc dans l'ensemble des immigrants récents s'élève à 8 % tandis qu'elle s'élève à près de 9 % à l'échelle de la ville de Montréal.
- Les 12 585 Marocains, ayant immigré entre 2001 et 2006, résidant sur le territoire de la RMR de Montréal comptent pour près de 2 % de la population immigrante de la région.

Immigrants récents nés au Maroc, 2006

	Population immigrante selon certains lieux de naissance	Immigrants récents selon certains lieux de naissance	Immigrants récents nés au Maroc	Part des immigrants récents nés au Maroc dans la population immigrante (en %)	Part des immigrants récents nés au Maroc dans la population des immigrants récents (en %)
Région métropolitaine de Montréal	740 360	165 345	12 585	1,7	7,6
Agglomération de Montréal	560 405	136 680	10 925	1,9	8,0
Montréal	490 210	126 170	10 700	2,2	8,5
Ahuntsic-Cartierville	44 470	12 030	1 665	3,7	13,8
Anjou	9 455	2 670	200	2,1	7,5
Côte-des-Neiges-Notre-Dame-de-Grâce	76 620	24 680	1 810	2,4	7,3
Lachine	6 600	1 640	120	1,8	7,3
LaSalle	21 350	4 280	185	0,9	4,3
Le Plateau-Mont-Royal	23 380	7 010	255	1,1	3,6
Le Sud-Ouest	16 115	4 140	165	1,0	4,0
L'Île-Bizard-Sainte-Geneviève	3 085	410	0	0,0	0,0
Mercier-Hochelaga-Maisonneuve	19 365	5 490	560	2,9	10,2
Montréal-Nord	26 945	6 530	1 155	4,3	17,7
Outremont	5 830	1 085	55	0,9	5,1
Pierrefonds-Roxboro	20 600	3 245	195	0,9	6,0
Rivière-des-Prairies-Pointe-aux-Trembles	20 840	1 855	135	0,6	7,3
Rosemont-La Petite-Patrie	26 345	7 185	600	2,3	8,4
Saint-Laurent	42 400	10 645	960	2,3	9,0
Saint-Léonard	29 590	5 410	825	2,8	15,2
Verdun	12 590	5 400	115	0,9	2,1
Ville-Marie	23 520	7 420	395	1,7	5,3
Villeray-Saint-Michel-Parc-Extension	61 110	15 045	1 305	2,1	8,7
Villes liées	70 195	10 510	220	0,3	2,1
Baie-D'Urfé	915	165	0	0,0	0,0
Beaconsfield	4 320	635	0	0,0	0,0
Côte-Saint-Luc	13 745	2 300	30	0,2	1,3
Dollard-Des Ormeaux	18 050	2 050	50	0,3	2,4
Dorval	4 570	990	25	0,5	2,5
Hampstead	2 030	325	0	0,0	0,0
Kirkland	5 200	490	0	0,0	0,0
L'Île-Dorval	N/D	N/D	N/D	N/D	N/D
Montréal-Est	260	75	0	0,0	0,0
Montréal-Ouest	1 165	65	0	0,0	0,0
Mont-Royal	6 500	1 195	80	1,2	6,7
Pointe-Claire	6 835	945	20	0,3	2,1
Sainte-Anne-de-Bellevue	680	130	0	0,0	0,0
Senneville	130	10	0	0,0	0,0
Westmount	5 795	1 135	15	0,3	1,3

Source : Statistique Canada, Recensement de la population 2006.



PRINCIPAUX LIEUX DE NAISSANCE DES IMMIGRANTS RÉSIDANT SUR LE TERRITOIRE DE L'AGGLOMÉRATION DE MONTRÉAL EN 2006

Principaux lieux de naissance de la population immigrante, 2006

AGGLOMÉRATION DE MONTRÉAL	Total	Part dans la population immigrante (en%)	Part dans la population totale (en%)
Population totale selon le statut d'immigrant	1 823 900	N/A	100,0
Population immigrante selon les principaux lieux de naissance	560 395	100,0	30,7
Italie	51 985	9,3	2,9
Haïti	40 225	7,2	2,2
République populaire de Chine	27 715	4,9	1,5
France	26 680	4,8	1,5
Maroc	24 405	4,4	1,3
Algérie	22 035	3,9	1,2
Liban	21 550	3,8	1,2
Vietnam	18 100	3,2	1,0
Roumanie	17 625	3,1	1,0
Philippines	14 160	2,5	0,8
Grèce	13 240	2,4	0,7
Inde	13 145	2,3	0,7
États-Unis d'Amérique	11 765	2,1	0,6
Portugal	11 595	2,1	0,6
Égypte	10 955	2,0	0,6
Pologne	10 265	1,8	0,6
Royaume-Uni	9 255	1,7	0,5
Sri Lanka	8 760	1,6	0,5
Pakistan	7 820	1,4	0,4
Fédération de Russie	7 545	1,3	0,4
El Salvador	7 045	1,3	0,4
Iran	6 720	1,2	0,4
Pérou	6 655	1,2	0,4
Bangladesh	6 635	1,2	0,4
Mexique	5 640	1,0	0,3
Cambodge	5 535	1,0	0,3
Colombie	5 260	0,9	0,3
Chili	4 750	0,8	0,3
Allemagne	4 695	0,8	0,3
Jamaïque	4 500	0,8	0,2
Ukraine	4 485	0,8	0,2
Israël	3 850	0,7	0,2
Hongrie	3 360	0,6	0,2
Trinité-et-Tobago	3 345	0,6	0,2
Hong Kong	3 170	0,6	0,2
Belgique	2 925	0,5	0,2
Corée du Sud	2 420	0,4	0,1
Guyana	2 225	0,4	0,1
Autres pays	91 450	16,3	5,0

Source : Statistique Canada, Recensement de la population 2006.

Principaux lieux de naissance des immigrants récents*, 2006

AGGLOMÉRATION DE MONTRÉAL	Total	Part dans la population immigrante (en%)	Part dans la population totale (en%)
Population totale selon le statut d'immigrant	1 823 900	N/A	100,0
Immigrants récents selon les principaux lieux de naissance	136 675	100,0	7,5
République populaire de Chine	13 825	10,1	0,8
Algérie	13 130	9,6	0,7
Maroc	10 925	8,0	0,6
Roumanie	8 795	6,4	0,5
France	7 925	5,8	0,4
Haïti	6 750	4,9	0,4
Liban	4 160	3,0	0,2
Pakistan	3 880	2,8	0,2
Mexique	3 415	2,5	0,2
Colombie	3 210	2,3	0,2
Inde	3 170	2,3	0,2
Philippines	3 000	2,2	0,2
Fédération de Russie	2 350	1,7	0,1
États-Unis d'Amérique	2 315	1,7	0,1
Sri Lanka	2 130	1,6	0,1
Bangladesh	2 025	1,5	0,1
Iran	1 690	1,2	0,1
Pérou	1 690	1,2	0,1
Ukraine	1 495	1,1	0,1
Vietnam	1 120	0,8	0,1
Égypte	830	0,6	0,0
Corée du Sud	760	0,6	0,0
Israël	700	0,5	0,0
Royaume-Uni	665	0,5	0,0
Chili	515	0,4	0,0
Cambodge	485	0,4	0,0
Italie	400	0,3	0,0
El Salvador	385	0,3	0,0
Belgique	345	0,3	0,0
Allemagne	325	0,2	0,0
Pologne	315	0,2	0,0
Jamaïque	265	0,2	0,0
Portugal	225	0,2	0,0
Grèce	145	0,1	0,0
Trinité-et-Tobago	130	0,1	0,0
Hong Kong	95	0,1	0,0
Hongrie	85	0,1	0,0
Guyana	65	0,0	0,0
Autre pays	30 060	22,0	1,6

Source : Statistique Canada, Recensement de la population 2006.

* Immigrant récent: personne ayant obtenu le statut d'immigrant reçu au Canada entre 2001 et 2006



PRINCIPAUX LIEUX DE NAISSANCE DES IMMIGRANTS RÉSIDANT SUR LE TERRITOIRE DE LA VILLE DE MONTRÉAL EN 2006

Principaux lieux de naissance de la population immigrante, 2006

VILLE DE MONTRÉAL	Total	En pourcentage de la population immigrante	En pourcentage de la population totale
Population totale selon le statut d'immigrant	1 587 390	N/A	100,0
Population immigrante selon les principaux lieux de naissance	490 210	100,0	30,9
Italie	49 240	10,0	3,1
Haïti	39 280	8,0	2,5
République populaire de Chine	25 070	5,1	1,6
France	23 930	4,9	1,5
Algérie	21 480	4,4	1,4
Maroc	20 850	4,3	1,3
Liban	18 845	3,8	1,2
Vietnam	17 155	3,5	1,1
Roumanie	14 480	3,0	0,9
Grèce	11 965	2,4	0,8
Philippines	11 860	2,4	0,7
Portugal	11 115	2,3	0,7
Inde	10 105	2,1	0,6
États-Unis d'Amérique	8 605	1,8	0,5
Égypte	8 160	1,7	0,5
Sri Lanka	8 005	1,6	0,5
Pologne	7 400	1,5	0,5
Pakistan	7 085	1,4	0,4
El Salvador	6 955	1,4	0,4
Bangladesh	6 530	1,3	0,4
Pérou	6 420	1,3	0,4
Fédération de Russie	5 985	1,2	0,4
Cambodge	5 395	1,1	0,3
Iran	5 145	1,0	0,3
Mexique	5 115	1,0	0,3
Royaume-Uni	4 960	1,0	0,3
Colombie	4 790	1,0	0,3
Chili	4 450	0,9	0,3
Jamaïque	3 825	0,8	0,2
Ukraine	3 720	0,8	0,2
Allemagne	3 075	0,6	0,2
Trinité-et-Tobago	2 655	0,5	0,2
Belgique	2 450	0,5	0,2
Hong Kong	2 320	0,5	0,1
Hongrie	2 210	0,5	0,1
Israël	2 090	0,4	0,1
Corée du Sud	1 745	0,4	0,1
Guyana	1 700	0,3	0,1
Autres pays	81 240	16,6	5,1

Source : Statistique Canada, Recensement de la population 2006.

Principaux lieux de naissance des immigrants récents*, 2006

VILLE DE MONTRÉAL	Total	En pourcentage de la population immigrante	En pourcentage de la population totale
Population totale selon le statut d'immigrant	1 587 390	N/A	100,0
Immigrants récents selon les principaux lieux de naissance	126 170	100,0	7,9
République populaire de Chine	13 025	10,3	0,8
Algérie	12 960	10,3	0,8
Maroc	10 700	8,5	0,7
Roumanie	7 795	6,2	0,5
France	7 330	5,8	0,5
Haïti	6 540	5,2	0,4
Liban	3 805	3,0	0,2
Pakistan	3 780	3,0	0,2
Mexique	3 160	2,5	0,2
Colombie	2 990	2,4	0,2
Philippines	2 725	2,2	0,2
Inde	2 720	2,2	0,2
Sri Lanka	2 005	1,6	0,1
Bangladesh	1 995	1,6	0,1
Fédération de Russie	1 975	1,6	0,1
États-Unis d'Amérique	1 915	1,5	0,1
Pérou	1 610	1,3	0,1
Iran	1 420	1,1	0,1
Ukraine	1 235	1,0	0,1
Vietnam	1 075	0,9	0,1
Égypte	695	0,6	0,0
Corée du Sud	540	0,4	0,0
Chili	455	0,4	0,0
Cambodge	445	0,4	0,0
Israël	435	0,3	0,0
El Salvador	415	0,3	0,0
Italie	385	0,3	0,0
Royaume-Uni	360	0,3	0,0
Belgique	295	0,2	0,0
Pologne	275	0,2	0,0
Jamaïque	230	0,2	0,0
Allemagne	230	0,2	0,0
Portugal	220	0,2	0,0
Grèce	125	0,1	0,0
Trinité-et-Tobago	110	0,1	0,0
Hong Kong	90	0,1	0,0
Guyana	75	0,1	0,0
Hongrie	55	0,0	0,0
Autres pays	27 560	21,8	1,7

Source : Statistique Canada, Recensement de la population 2006.

* Immigrant récent: personne ayant obtenu le statut d'immigrant reçu au Canada entre 2001 et 2006

Portraits démographiques

Coup d'oeil sur les immigrants nés aux Philippines

Division des affaires économiques et institutionnelles
Mai 2010

Le Coup d'oeil sur les immigrants nés aux Philippines
produit dans la série *Portraits démographiques*
est un fascicule préparé par Farah Fouron
sous la supervision de Guy DeRepentigny, chef de Division

Division des Affaires économiques et institutionnelles
Direction du développement économique et urbain
Service de la mise en valeur du territoire et du patrimoine.

Pour en savoir plus, visitez notre site Internet:
ville.montreal.qc.ca/montrealenstatistiques



RÉPARTITION DES IMMIGRANTS NÉS AUX PHILIPPINES À L'ÉCHELLE DU CANADA

- Le Canada comptait en 2006 un peu plus de 303 000 immigrants nés aux Philippines dans sa population. Seulement 5 % de ceux-ci, soit 16 335 personnes, étaient recensés au Québec.
- Les immigrants nés aux Philippines résidant au Québec, habitent principalement sur le territoire de la région métropolitaine de recensement (RMR) de Montréal. Elle regroupe, en effet, près de 97 % d'entre eux, soit 15 900 personnes.
- La RMR de Montréal constitue également le lieu de résidence de plus de 5 % des immigrants nés aux Philippines résidant au Canada.

Population immigrante née aux Philippines recensée au Canada, au Québec et dans la RMR de Montréal, 2006

	Population née aux Philippines	Poids relatif dans la population du Canada
Canada	303 195	100,0
Québec (Province)	16 335	5,4
Autres provinces et territoires	286 860	94,6
RMR de Montréal	15 900	5,2

Source : Statistique Canada, Recensement de la population 2006.

ÉVOLUTION DE LA POPULATION IMMIGRANTE NÉE AUX PHILIPPINES

En 1996, on recensait près de 11 000 immigrants philippins dans la population totale du Québec. En 2006 on en recensait 16 335. Il s'agit d'une augmentation nette de 5 425 personnes en dix ans.

Plus de 10 500 immigrants nés aux Philippines faisaient partie de la population de la région métropolitaine de Montréal en 1996. Au recensement de 2006, on en dénombrait 15 900. Il s'agit d'une augmentation nette de 5 260 personnes en dix ans, à l'échelle de la région métropolitaine.

Au cours de cette même période, la part des immigrants nés aux Philippines dans l'ensemble de la population immigrante du Québec est passée de 1,6 % à 1,9 %.

Évolution de la population immigrante née aux Philippines entre 1996 et 2006 au Québec

	Immigrants nés aux Philippines résidant au Québec	Poids relatif dans la population immigrante du Québec
1996	10 910	1,6 %
2001	13 665	1,9 %
2006	16 335	1,9 %

Source : Statistique Canada, Recensements de la population 1996, 2001 et 2006.

Évolution des immigrants nés aux Philippines, 1996 - 2006

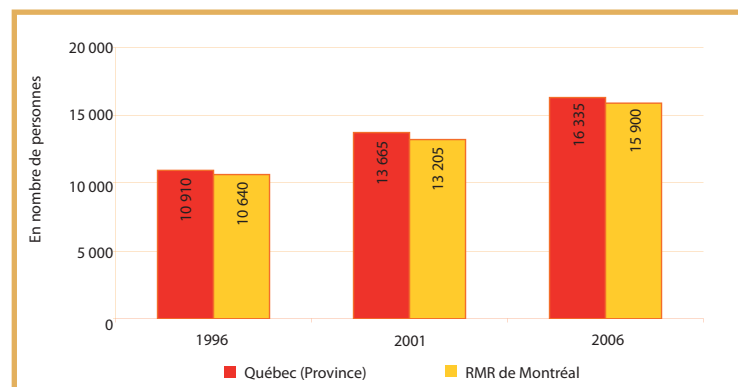

Source : Statistique Canada, Recensements de la population 1996, 2001 et 2006.



RÉPARTITION SPATIALE DES IMMIGRANTS NÉS AUX PHILIPPINES DANS LA RÉGION MÉTROPOLITAINE DE MONTRÉAL

Répartition de la population immigrante née aux Philippines, région métropolitaine de Montréal, 2006

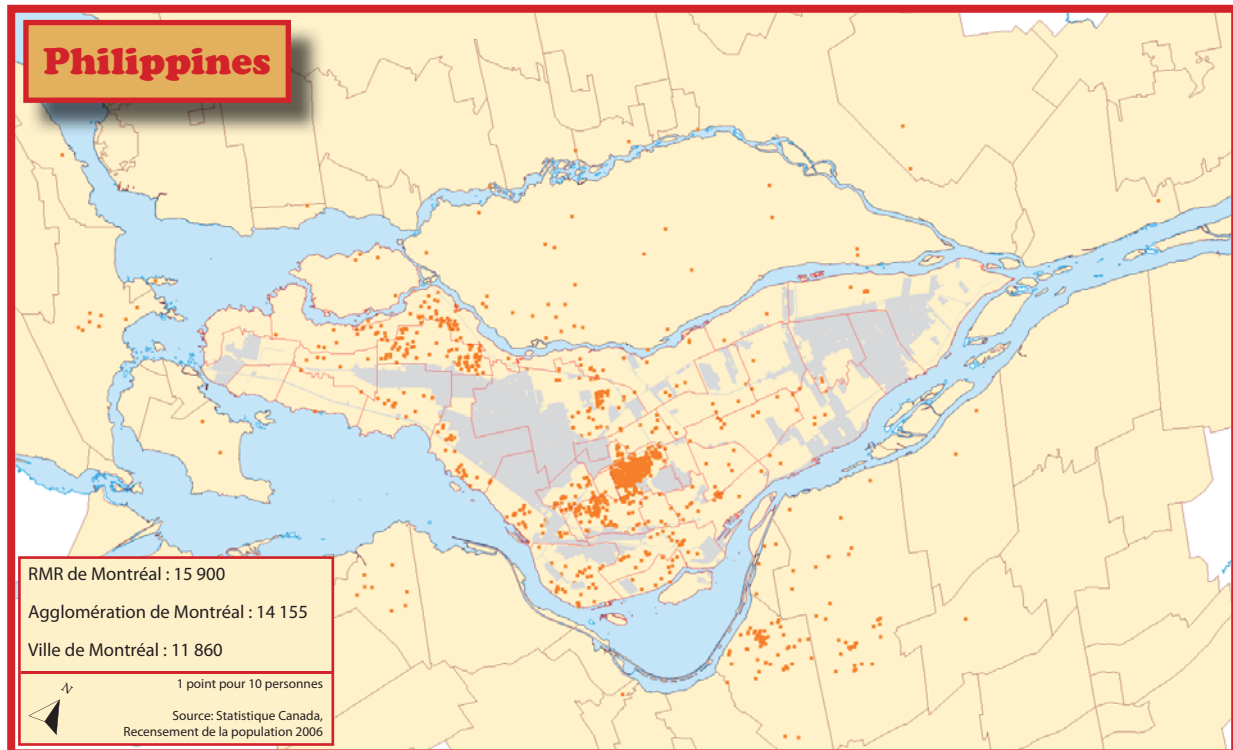

■ Au recensement de 2006, la région métropolitaine de Montréal comptait près de 16 000 personnes nées aux Philippines dans sa population. 89 % d'entre elles, soit un peu plus de 14 000 personnes, étaient recensées sur le territoire de l'agglomération de Montréal, dont près de 12 000 dans les arrondissements de la ville de Montréal.

■ En 2006, les dix principaux lieux de résidence des immigrants nés aux Philippines regroupaient 89 % de cette population, soit 12 580 personnes.

■ Le nombre d'immigrants philippins installés à Montréal n'a pas cessé d'augmenter entre 1996 et 2006. En effet, en 1996, on comptait 9 655 personnes nées aux Philippines dans la population montréalaise. En 2001, ce nombre est passé à 12 255 personnes et cinq ans plus tard, on en recensait 14 155. Il s'agit d'une augmentation de population de près de 47 % en dix ans.

Dix principaux lieux de résidence des immigrants nés aux Philippines, agglomération de Montréal

	2006	2001	1996	Variation 1996 - 2006
Côte-des-Neiges-Notre-Dame-de-Grâce	8 455	7 745	6 085	38,9 %
Dollard-Des Ormeaux (ville)	975	795	615	58,5 %
Saint-Laurent	640	445	350	82,9 %
Pierrefonds-Roxboro	565	630	340	66,2 %
Côte-Saint-Luc (ville)	450	300	185	143,2 %
Lachine	365	90	115	217,4 %
LaSalle	365	215	300	21,7 %
Le Sud-Ouest	295	230	245	20,4 %
Dorval (ville)	245	240	160	53,1 %
Pointe-Claire (ville)	225	205	175	28,6 %
Agglomération de Montréal	14 155	12 255	9 655	46,6 %

Source : Statistique Canada, Recensements de la population 1996, 2001 et 2006.



RÉPARTITION SPATIALE DES IMMIGRANTS RÉCENTS NÉS AUX PHILIPPINES DANS LA RÉGION MÉTROPOLITAINE DE MONTRÉAL

Répartition des immigrants récents nés aux Philippines, région métropolitaine de Montréal, 2006

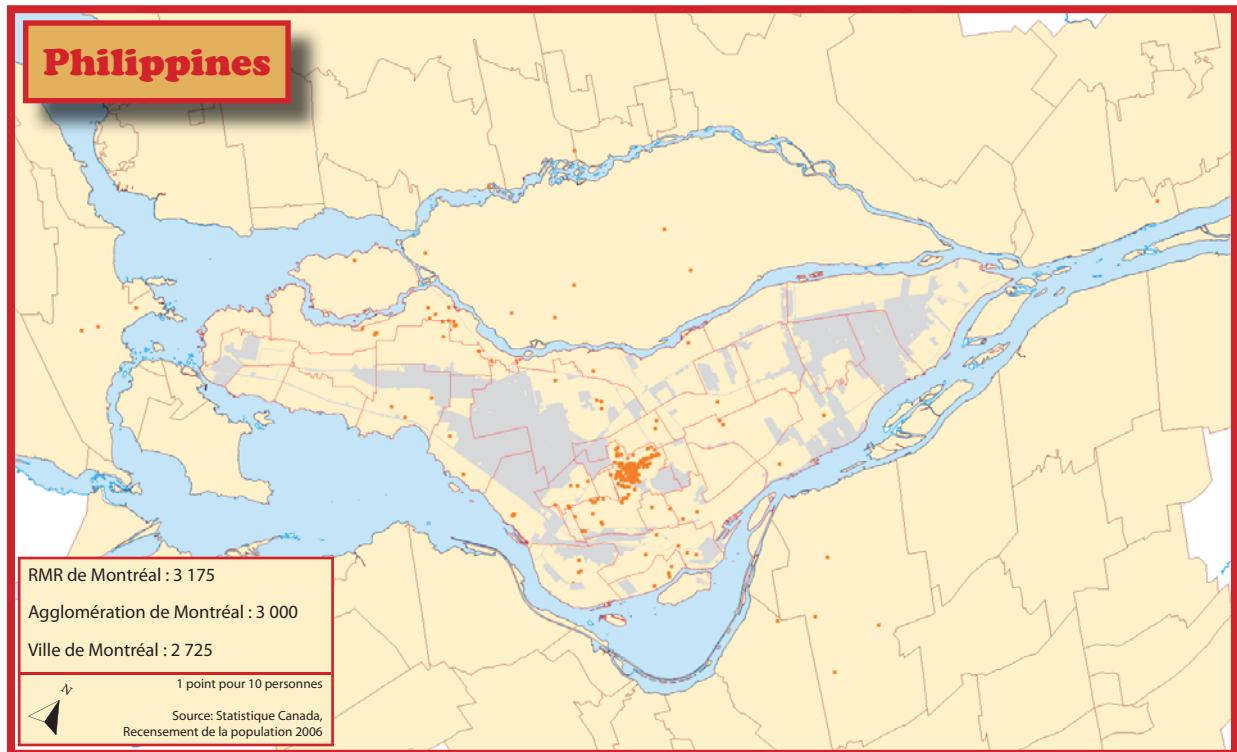

Dix principaux lieux de résidence des immigrants récents nés aux Philippines, agglomération de Montréal

	2006	2001	Variation 2001 - 2006
Côte-des-Neiges-Notre-Dame-de-Grâce	2 150	2 525	-14,9
Pierrefonds-Roxboro	145	145	0,0
Lachine	85	0	0,0
Côte-Saint-Luc	70	45	55,6
Saint-Laurent	55	65	-15,4
Dollard-Des Ormeaux	50	80	-37,5
Mercier-Hochelaga-Maisonneuve	40	10	300,0
Verdun	40	65	-38,5
Pointe-Claire	40	0	0,0
LaSalle	35	20	75,0
Agglomération de Montréal	3 000	3 225	-7,0

Source : Statistique Canada, Recensements de la population 2001 et 2006.

- Près de 3 200 personnes nées aux Philippines, ayant immigré au Canada entre 2001 et 2006, sont recensées sur le territoire de la région métropolitaine de Montréal. Près de 95 % d'entre elles résident dans les villes de l'agglomération de Montréal et plus particulièrement dans la ville de Montréal où on en recense 2 725.
- En 2006, on recensait 3 000 immigrants récents (personnes ayant immigré entre 2001 et 2006) nés aux Philippines, sur le territoire de l'agglomération de Montréal. Il s'agit d'une diminution de 7 % par rapport aux 3 225 Philippines ayant immigré au Canada entre 1996 et 2001, recensés dans l'agglomération en 2001.
- Plus de 21 % des immigrants nés aux Philippines, recensés à Montréal en 2006, ont immigré au Canada entre 2001 et 2006.



PART DES IMMIGRANTS NÉS AUX PHILIPPINES DANS LA POPULATION

- Les immigrants nés aux Philippines comptaient, en 2006, pour un peu plus de 2 % de la population immigrante résidant sur le territoire de la ville de Montréal. Cette proportion s'élève à 2,5 % à l'échelle de l'agglomération de Montréal et à 2,1 % à celle de la région métropolitaine de Montréal.
- Les 15 900 Philippines résidant sur le territoire de la RMR de Montréal comptent pour moins de 0,5 % de la population totale de la région.

Population immigrante née aux Philippines, 2006

	Population totale selon le statut d'immigrant	Population immigrante selon certains lieux de naissance	Population immigrante née aux Philippines	Part des immigrants nés aux Philippines dans la population totale (en %)	Part des immigrants nés aux Philippines dans la population immigrante (en %)
Région métropolitaine de Montréal	3 588 520	740 360	15 900	0,4	2,1
Agglomération de Montréal	1 817 520	560 405	14 155	0,8	2,5
Montréal	1 587 390	490 210	11 860	0,7	2,4
Ahuntsic-Cartierville	123 615	44 470	180	0,1	0,4
Anjou	40 510	9 455	40	0,1	0,4
Côte-des-Neiges-Notre-Dame-de-Grâce	161 620	76 620	8 455	5,2	11,0
Lachine	40 485	6 600	365	0,9	5,5
LaSalle	73 900	21 350	365	0,5	1,7
Le Plateau-Mont-Royal	96 080	23 380	145	0,2	0,6
Le Sud-Ouest	68 220	16 115	295	0,4	1,8
L'Île-Bizard-Sainte-Geneviève	17 225	3 085	100	0,6	3,2
Mercier-Hochelaga-Maisonneuve	125 440	19 365	90	0,1	0,5
Montréal-Nord	82 710	26 945	10	0,0	0,0
Outremont	22 765	5 830	0	0,0	0,0
Pierrefonds-Roxboro	64 355	20 600	565	0,9	2,7
Rivière-des-Prairies-Pointe-aux-Trembles	102 655	20 840	55	0,1	0,3
Rosemont-La Petite-Patrie	131 415	26 345	115	0,1	0,4
Saint-Laurent	83 865	42 400	640	0,8	1,5
Saint-Léonard	71 475	29 590	35	0,0	0,1
Verdun	64 855	12 590	155	0,2	1,2
Ville-Marie	74 210	23 520	140	0,2	0,6
Villeray-Saint-Michel-Parc-Extension	141 990	61 110	110	0,1	0,2
Villes liées	230 130	70 195	2 295	1,0	3,3
Baie-D'Urfé	3 890	915	0	0,0	0,0
Beaconsfield	19 065	4 320	45	0,2	1,0
Côte-Saint-Luc	30 260	13 745	450	1,5	3,3
Dollard-Des Ormeaux	48 680	18 050	975	2,0	5,4
Dorval	17 875	4 570	245	1,4	5,4
Hampstead	6 995	2 030	45	0,6	2,2
Kirkland	20 465	5 200	80	0,4	1,5
L'Île-Dorval	N/D	N/D	N/D	N/D	N/D
Montréal-Est	3 695	260	0	0,0	0,0
Montréal-Ouest	5 170	1 165	0	0,0	0,0
Mont-Royal	18 655	6 500	160	0,9	2,5
Pointe-Claire	29 865	6 835	225	0,8	3,3
Sainte-Anne-de-Bellevue	4 765	680	10	0,2	1,5
Senneville	955	130	0	0,0	0,0
Westmount	19 795	5 795	60	0,3	1,0

Source : Statistique Canada, Recensement de la population 2006.



- Les immigrants récents nés aux Philippines comptaient, en 2006, pour près de 2 % des immigrants récents résidant sur le territoire de la région métropolitaine de Montréal.
- Entre 2001 et 2006, un peu plus de 3 000 Philippines sont venus s'installer sur le territoire de la RMR de Montréal, dont 2 990 dans les villes de l'agglomération de Montréal. Ceux-ci comptent pour 2,2 % de l'ensemble des immigrants philippins recensés sur le territoire de l'agglomération en 2006.
- La ville de Montréal demeure tout de même le principal lieu de résidence des Philippines installés dans la région de Montréal.

Immigrants récents nés aux Philippines, 2006

	Population immigrante selon certains lieux de naissance	Immigrants récents selon certains lieux de naissance	Immigrants récents nés aux Philippines	Part des immigrants récents nés aux Philippines dans la population immigrante (en %)	Part des immigrants récents nés aux Philippines dans la population des immigrants récents (en %)
Région métropolitaine de Montréal	740 360	165 345	3 175	0,4	1,9
Agglomération de Montréal	560 405	136 680	3 000	0,5	2,2
Montréal	490 210	126 170	2 725	0,6	2,2
Ahuntsic-Cartierville	44 470	12 030	30	0,1	0,2
Anjou	9 455	2 670	0	0,0	0,0
Côte-des-Neiges-Notre-Dame-de-Grâce	76 620	24 680	2 150	2,8	8,7
Lachine	6 600	1 640	85	1,3	5,2
LaSalle	21 350	4 280	35	0,2	0,8
Le Plateau-Mont-Royal	23 380	7 010	15	0,1	0,2
Le Sud-Ouest	16 115	4 140	35	0,2	0,8
L'Île-Bizard-Sainte-Geneviève	3 085	410	30	1,0	7,3
Mercier-Hochelaga-Maisonneuve	19 365	5 490	40	0,2	0,7
Montréal-Nord	26 945	6 530	0	0,0	0,0
Outremont	5 830	1 085	0	0,0	0,0
Pierrefonds-Roxboro	20 600	3 245	145	0,7	4,5
Rivière-des-Prairies-Pointe-aux-Trembles	20 840	1 855	0	0,0	0,0
Rosemont-La Petite-Patrie	26 345	7 185	25	0,1	0,3
Saint-Laurent	42 400	10 645	55	0,1	0,5
Saint-Léonard	29 590	5 410	0	0,0	0,0
Verdun	12 590	5 400	40	0,3	0,7
Ville-Marie	23 520	7 420	25	0,1	0,3
Villeray-Saint-Michel-Parc-Extension	61 110	15 045	15	0,0	0,1
Villes liées	70 195	10 510	265	0,4	2,5
Baie-D'Urfé	915	165	0	0,0	0,0
Beaconsfield	4 320	635	0	0,0	0,0
Côte-Saint-Luc	13 745	2 300	70	0,5	3,0
Dollard-Des Ormeaux	18 050	2 050	50	0,3	2,4
Dorval	4 570	990	25	0,5	2,5
Hampstead	2 030	325	10	0,5	3,1
Kirkland	5 200	490	0	0,0	0,0
L'Île-Dorval	N/D	N/D	N/D	N/D	N/D
Montréal-Est	260	75	0	0,0	0,0
Montréal-Ouest	1 165	65	0	0,0	0,0
Mont-Royal	6 500	1 195	35	0,5	2,9
Pointe-Claire	6 835	945	40	0,6	4,2
Sainte-Anne-de-Bellevue	680	130	10	1,5	7,7
Senneville	130	10	0	0,0	0,0
Westmount	5 795	1 135	25	0,4	2,2

Source : Statistique Canada, Recensement de la population 2006.



PRINCIPAUX LIEUX DE NAISSANCE DES IMMIGRANTS RÉSIDANT SUR LE TERRITOIRE DE L'AGGLOMÉRATION DE MONTRÉAL EN 2006

Principaux lieux de naissance de la population immigrante, 2006

AGGLOMÉRATION DE MONTRÉAL	Total	Part dans la population immigrante (en%)	Part dans la population totale (en%)
Population totale selon le statut d'immigrant	1 823 900	N/A	100,0
Population immigrante selon les principaux lieux de naissance	560 395	100,0	30,7
Italie	51 985	9,3	2,9
Haïti	40 225	7,2	2,2
République populaire de Chine	27 715	4,9	1,5
France	26 680	4,8	1,5
Maroc	24 405	4,4	1,3
Algérie	22 035	3,9	1,2
Liban	21 550	3,8	1,2
Vietnam	18 100	3,2	1,0
Roumanie	17 625	3,1	1,0
Philippines	14 155	2,5	0,8
Grèce	13 240	2,4	0,7
Inde	13 145	2,3	0,7
États-Unis d'Amérique	11 765	2,1	0,6
Portugal	11 595	2,1	0,6
Égypte	10 955	2,0	0,6
Pologne	10 265	1,8	0,6
Royaume-Uni	9 255	1,7	0,5
Sri Lanka	8 760	1,6	0,5
Pakistan	7 820	1,4	0,4
Fédération de Russie	7 545	1,3	0,4
El Salvador	7 045	1,3	0,4
Iran	6 720	1,2	0,4
Pérou	6 655	1,2	0,4
Bangladesh	6 635	1,2	0,4
Mexique	5 640	1,0	0,3
Cambodge	5 535	1,0	0,3
Colombie	5 260	0,9	0,3
Chili	4 750	0,8	0,3
Allemagne	4 695	0,8	0,3
Jamaïque	4 500	0,8	0,2
Ukraine	4 485	0,8	0,2
Israël	3 850	0,7	0,2
Hongrie	3 360	0,6	0,2
Trinité-et-Tobago	3 345	0,6	0,2
Hong Kong	3 170	0,6	0,2
Belgique	2 925	0,5	0,2
Corée du Sud	2 420	0,4	0,1
Guyana	2 225	0,4	0,1
Autres pays	91 450	16,3	5,0

Source : Statistique Canada, Recensement de la population 2006.

Principaux lieux de naissance des immigrants récents*, 2006

AGGLOMÉRATION DE MONTRÉAL	Total	Part dans la population immigrante (en%)	Part dans la population totale (en%)
Population totale selon le statut d'immigrant	1 823 900	N/A	100,0
Immigrants récents selon les principaux lieux de naissance	136 675	100,0	7,5
République populaire de Chine	13 825	10,1	0,8
Algérie	13 130	9,6	0,7
Maroc	10 925	8,0	0,6
Roumanie	8 795	6,4	0,5
France	7 925	5,8	0,4
Haïti	6 750	4,9	0,4
Liban	4 160	3,0	0,2
Pakistan	3 880	2,8	0,2
Mexique	3 415	2,5	0,2
Colombie	3 210	2,3	0,2
Inde	3 170	2,3	0,2
Philippines	3 000	2,2	0,2
Fédération de Russie	2 350	1,7	0,1
États-Unis d'Amérique	2 315	1,7	0,1
Sri Lanka	2 130	1,6	0,1
Bangladesh	2 025	1,5	0,1
Iran	1 690	1,2	0,1
Pérou	1 690	1,2	0,1
Ukraine	1 495	1,1	0,1
Vietnam	1 120	0,8	0,1
Égypte	830	0,6	0,0
Corée du Sud	760	0,6	0,0
Israël	700	0,5	0,0
Royaume-Uni	665	0,5	0,0
Chili	515	0,4	0,0
Cambodge	485	0,4	0,0
Italie	400	0,3	0,0
El Salvador	385	0,3	0,0
Belgique	345	0,3	0,0
Allemagne	325	0,2	0,0
Pologne	315	0,2	0,0
Jamaïque	265	0,2	0,0
Portugal	225	0,2	0,0
Grèce	145	0,1	0,0
Trinité-et-Tobago	130	0,1	0,0
Hong Kong	95	0,1	0,0
Hongrie	85	0,1	0,0
Guyana	65	0,0	0,0
Autre pays	30 060	22,0	1,6

Source : Statistique Canada, Recensement de la population 2006.

* Immigrant récent: personne ayant obtenu le statut d'*immigrant reçu* au Canada entre 2001 et 2006



PRINCIPAUX LIEUX DE NAISSANCE DES IMMIGRANTS RÉSIDANT SUR LE TERRITOIRE DE LA VILLE DE MONTRÉAL EN 2006

Principaux lieux de naissance de la population immigrante, 2006

VILLE DE MONTRÉAL	Total	En pourcentage de la population immigrante	En pourcentage de la population totale
Population totale selon le statut d'immigrant	1 587 390	N/A	100,0
Population immigrante selon les principaux lieux de naissance	490 210	100,0	30,9
Italie	49 240	10,0	3,1
Haïti	39 280	8,0	2,5
République populaire de Chine	25 070	5,1	1,6
France	23 930	4,9	1,5
Algérie	21 480	4,4	1,4
Maroc	20 850	4,3	1,3
Liban	18 845	3,8	1,2
Vietnam	17 155	3,5	1,1
Roumanie	14 480	3,0	0,9
Grèce	11 965	2,4	0,8
Philippines	11 860	2,4	0,7
Portugal	11 115	2,3	0,7
Inde	10 105	2,1	0,6
États-Unis d'Amérique	8 605	1,8	0,5
Égypte	8 160	1,7	0,5
Sri Lanka	8 005	1,6	0,5
Pologne	7 400	1,5	0,5
Pakistan	7 085	1,4	0,4
El Salvador	6 955	1,4	0,4
Bangladesh	6 530	1,3	0,4
Pérou	6 420	1,3	0,4
Fédération de Russie	5 985	1,2	0,4
Cambodge	5 395	1,1	0,3
Iran	5 145	1,0	0,3
Mexique	5 115	1,0	0,3
Royaume-Uni	4 960	1,0	0,3
Colombie	4 790	1,0	0,3
Chili	4 450	0,9	0,3
Jamaïque	3 825	0,8	0,2
Ukraine	3 720	0,8	0,2
Allemagne	3 075	0,6	0,2
Trinité-et-Tobago	2 655	0,5	0,2
Belgique	2 450	0,5	0,2
Hong Kong	2 320	0,5	0,1
Hongrie	2 210	0,5	0,1
Israël	2 090	0,4	0,1
Corée du Sud	1 745	0,4	0,1
Guyana	1 700	0,3	0,1
Autres pays	81 240	16,6	5,1

Source : Statistique Canada, Recensement de la population 2006.

Principaux lieux de naissance des immigrants récents*, 2006

VILLE DE MONTRÉAL	Total	En pourcentage de la population immigrante	En pourcentage de la population totale
Population totale selon le statut d'immigrant	1 587 390	N/A	100,0
Immigrants récents selon les principaux lieux de naissance	126 170	100,0	7,9
République populaire de Chine	13 025	10,3	0,8
Algérie	12 960	10,3	0,8
Maroc	10 700	8,5	0,7
Roumanie	7 795	6,2	0,5
France	7 330	5,8	0,5
Haïti	6 540	5,2	0,4
Liban	3 805	3,0	0,2
Pakistan	3 780	3,0	0,2
Mexique	3 160	2,5	0,2
Colombie	2 990	2,4	0,2
Philippines	2 725	2,2	0,2
Inde	2 720	2,2	0,2
Sri Lanka	2 005	1,6	0,1
Bangladesh	1 995	1,6	0,1
Fédération de Russie	1 975	1,6	0,1
États-Unis d'Amérique	1 915	1,5	0,1
Pérou	1 610	1,3	0,1
Iran	1 420	1,1	0,1
Ukraine	1 235	1,0	0,1
Vietnam	1 075	0,9	0,1
Égypte	695	0,6	0,0
Corée du Sud	540	0,4	0,0
Chili	455	0,4	0,0
Cambodge	445	0,4	0,0
Israël	435	0,3	0,0
El Salvador	415	0,3	0,0
Italie	385	0,3	0,0
Royaume-Uni	360	0,3	0,0
Belgique	295	0,2	0,0
Pologne	275	0,2	0,0
Jamaïque	230	0,2	0,0
Allemagne	230	0,2	0,0
Portugal	220	0,2	0,0
Grèce	125	0,1	0,0
Trinité-et-Tobago	110	0,1	0,0
Hong Kong	90	0,1	0,0
Guyana	75	0,1	0,0
Hongrie	55	0,0	0,0
Autres pays	27 560	21,8	1,7

Source : Statistique Canada, Recensement de la population 2006.

* Immigrant récent: personne ayant obtenu le statut d'immigrant reçu au Canada entre 2001 et 2006

Portraits démographiques

Coup d'oeil sur les immigrants nés en Roumanie

Division des affaires économiques et institutionnelles
Mai 2010

Le Coup d'oeil sur les immigrants nés en Roumanie
produit dans la série *Portraits démographiques*
est un fascicule préparé par Farah Fouron
sous la supervision de Guy DeRepentigny, chef de Division

Division des Affaires économiques et institutionnelles
Direction du développement économique et urbain
Service de la mise en valeur du territoire et du patrimoine.

Pour en savoir plus, visitez notre site Internet:
ville.montreal.qc.ca/montrealenstatistiques



RÉPARTITION DES IMMIGRANTS NÉS EN ROUMANIE À L'ÉCHELLE DU CANADA

- Le Canada comptait en 2006 plus de 82 500 immigrants nés en Roumanie dans sa population. Le Québec regroupe, à lui seul, près du tiers de cette population, soit 26 950 personnes.
- La région métropolitaine de recensement (RMR) de Montréal demeure toutefois le principal lieu de résidence des immigrants nés en Roumanie, vivant au Québec : 92 % d'entre eux sont en effet recensés sur son territoire.
- La RMR de Montréal constitue également le lieu de résidence de près de 30 % des immigrants nés en Roumanie vivant au Canada.

Population immigrante née en Roumanie recensée au Canada, au Québec et dans la RMR de Montréal, 2006

	Population née en Roumanie	Poids relatif dans la population du Canada
Canada	82 645	100,0
Québec (Province)	26 950	32,6
Autres provinces et territoires	55 695	67,4
RMR de Montréal	24 650	29,8

Source : Statistique Canada, Recensement de la population 2006.

ÉVOLUTION DE LA POPULATION IMMIGRANTE NÉE EN ROUMANIE

En 1996, on recensait près de 13 000 immigrants roumains dans la population totale du Québec. En 2006 on en recensait 26 950. Il s'agit d'une augmentation nette de plus de 14 000 personnes en dix ans.

Près de 11 800 immigrants nés en Roumanie faisaient partie de la population de la région métropolitaine de Montréal en 1996. Au recensement de 2006, on en dénombrait 24 650. Il s'agit d'une augmentation nette de près de 13 000 personnes en dix ans, à l'échelle de la région métropolitaine.

Au cours de cette même période, la part des immigrants nés en Roumanie dans l'ensemble de la population immigrante du Québec est passée de 1,9 % à 3,2 %.

Évolution de la population immigrante née en Roumanie entre 1996 et 2006 au Québec

	Immigrants nés en Roumanie résidant au Québec	Poids relatif dans la population immigrante du Québec
1996	12 840	1,9 %
2001	14 505	2,1 %
2006	26 950	3,2 %

Source : Statistique Canada, Recensements de la population 1996, 2001 et 2006.

Évolution des immigrants nés en Roumanie, 1996 - 2006

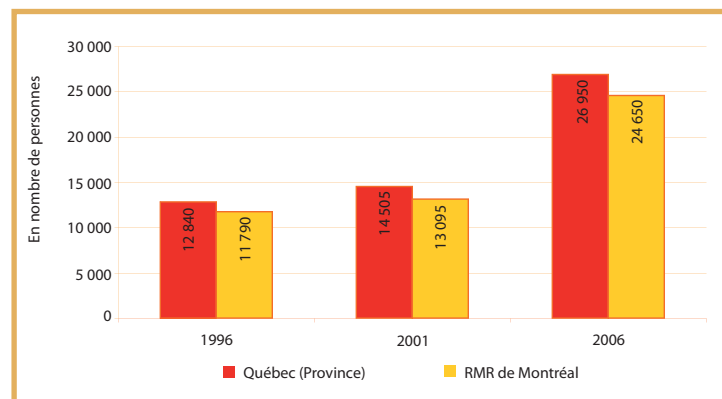

Source : Statistique Canada, Recensements de la population 1996, 2001 et 2006.



RÉPARTITION SPATIALE DES IMMIGRANTS NÉS EN ROUMANIE DANS LA RÉGION MÉTROPOLITAINE DE MONTRÉAL

Répartition de la population immigrante née en Roumanie, région métropolitaine de Montréal, 2006

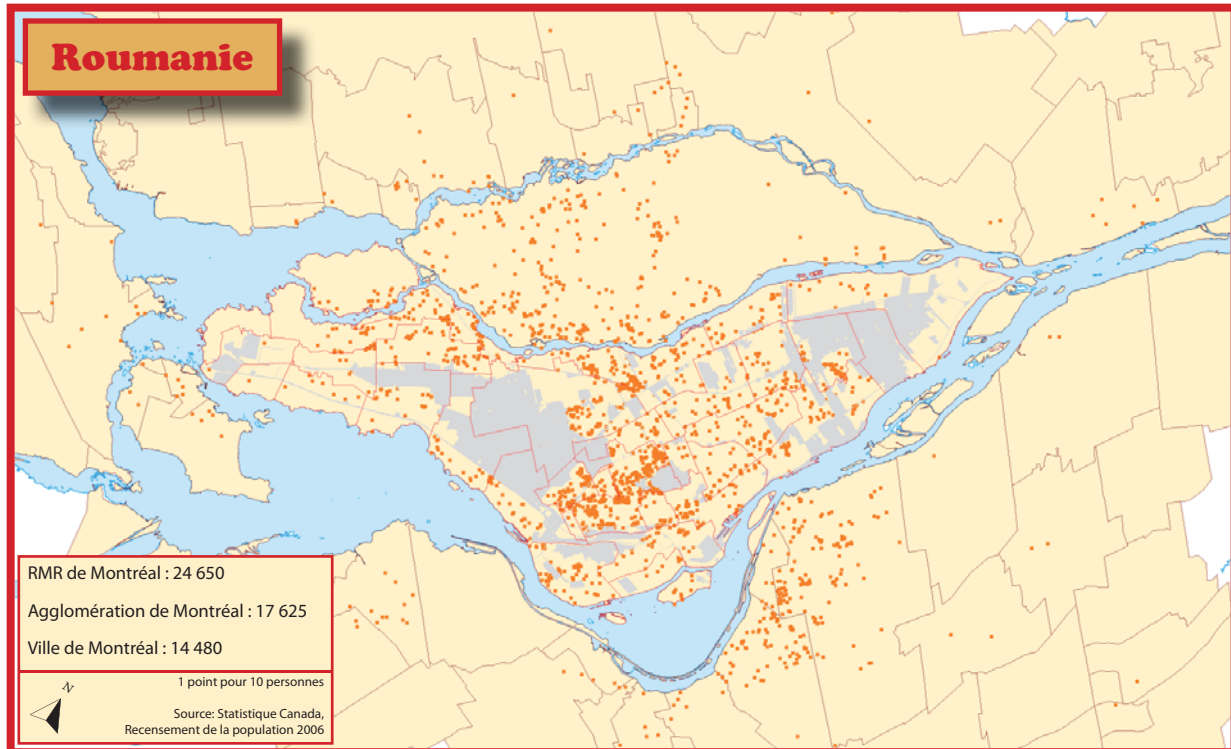

■ En 2006, 24 650 personnes nées en Roumanie étaient recensées dans la population de la région métropolitaine de Montréal et dans les arrondissements de la ville de Montréal, on en recensait près de 14 500.

■ Au recensement de 2006, le nombre d'immigrants nés en Roumanie résidant dans l'agglomération de Montréal se chiffrait à 17 625 personnes. Il s'agit d'une augmentation de population de 79 % par rapport à 1996.

■ Entre 1996 et 2006, le nombre de personnes nées en Roumanie a considérablement augmenté un peu partout à Montréal, mais l'arrondissement d'Anjou est celui qui présente le plus fort taux de croissance de cette population. Estimée à 85 personnes en 1996, le nombre d'immigrants roumains résidant à Anjou s'élevait à 755 personnes en 2006, soit une augmentation de près de 790 % en dix ans.

Dix principaux lieux de résidence des immigrants nés en Roumanie, agglomération de Montréal

	2006	2001	1996	Variation 1996 - 2006
Côte-des-Neiges-Notre-Dame-de-Grâce	4 515	3 250	3 215	40,4 %
Ahuntsic-Cartierville	1 640	735	765	114,4 %
Saint-Laurent	1 165	625	535	117,8 %
Côte-Saint-Luc (ville)	1 080	875	1 145	-5,7 %
Pierrefonds-Roxboro	900	355	235	283,0 %
Anjou	755	150	85	788,2 %
LaSalle	685	225	120	470,8 %
Dollard-Des Ormeaux (ville)	615	390	190	223,7 %
Rosemont-La Petite-Patrie	605	385	360	68,1 %
Mercier-Hochelaga-Maisonneuve	580	250	270	114,8 %
Agglomération de Montréal	17 625	10 355	9 865	78,7 %

Source : Statistique Canada, Recensements de la population 1996, 2001 et 2006.



RÉPARTITION SPATIALE DES IMMIGRANTS RÉCENTS NÉS EN ROUMANIE DANS LA RÉGION MÉTROPOLITAINE DE MONTRÉAL

Répartition des immigrants récents nés en Roumanie, région métropolitaine de Montréal, 2006

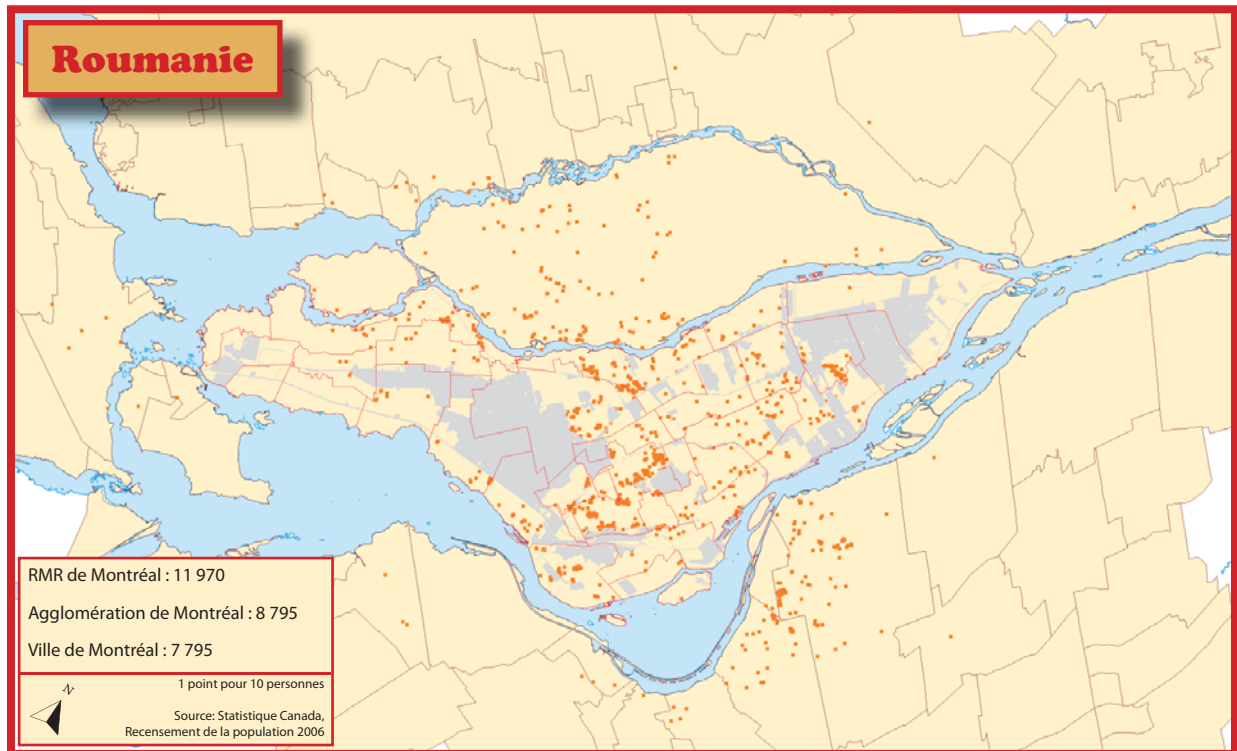

Dix principaux lieux de résidence des immigrants récents nés en Roumanie, agglomération de Montréal

	2006	2001	Variation 2001 - 2006
Côte-des-Neiges-Notre-Dame-de-Grâce	2 455	1 125	118,2
Ahuntsic-Cartierville	1 045	390	167,9
Saint-Laurent	720	190	278,9
Anjou	610	120	408,3
LaSalle	460	90	411,1
Pierrefonds-Roxboro	390	125	212,0
Rosemont-La Petite-Patrie	370	200	85,0
Saint-Léonard	345	60	475,0
Mercier-Hochelaga-Maisonneuve	280	120	133,3
Côte-Saint-Luc (ville)	270	115	134,8
Agglomération de Montréal	8 795	3 450	154,9

Source : Statistique Canada, Recensements de la population 2001 et 2006.

- Près de 12 000 personnes nées en Roumanie, ayant immigré au Canada entre 2001 et 2006, sont recensées sur le territoire de la région métropolitaine de Montréal. Un peu plus de 73 % d'entre elles résident dans les villes de l'agglomération de Montréal et plus particulièrement dans la ville de Montréal où on en recense 7 795.
- En 2006, on recensait 8 795 immigrants récents (personnes ayant immigré entre 2001 et 2006) nés en Roumanie, sur le territoire de l'agglomération de Montréal. Il s'agit d'une augmentation de 155 % par rapport aux 3 450 Roumains ayant immigré au Canada entre 1996 et 2001, recensés dans l'agglomération en 2001.
- Près de 50 % des immigrants nés en Roumanie, recensés à Montréal en 2006, ont immigré au Canada entre 2001 et 2006.



PART DES IMMIGRANTS NÉS EN ROUMANIE DANS LA POPULATION

- Les immigrants nés en Roumanie comptaient, en 2006, pour 3 % de la population immigrante résidant sur le territoire de la ville de Montréal. Cette proportion s'élève à un peu plus de 35 % tant à l'échelle de l'agglomération de Montréal qu'à celle de la région métropolitaine de Montréal.
- Les 24 560 Roumains résidant sur le territoire de la RMR de Montréal comptent pour moins de 1 % de la population totale de la région.

Population immigrante née en Roumanie, 2006

	Population totale selon le statut d'immigrant	Population immigrante selon certains lieux de naissance	Population immigrante née en Roumanie	Part des immigrants nés en Roumanie dans la population totale (en %)	Part des immigrants nés en Roumanie dans la population immigrante (en %)
Région métropolitaine de Montréal	3 588 520	740 360	24 650	0,7	3,3
Agglomération de Montréal	1 817 520	560 405	17 625	1,0	3,1
Montréal	1 587 390	490 210	14 480	0,9	3,0
Ahuntsic-Cartierville	161 620	76 620	4 515	2,8	5,9
Anjou	123 615	44 470	1 640	1,3	3,7
Côte-des-Neiges-Notre-Dame-de-Grâce	83 865	42 400	1 165	1,4	2,7
Lachine	40 510	9 455	755	1,9	8,0
LaSalle	73 900	21 350	685	0,9	3,2
Le Plateau-Mont-Royal	64 355	20 600	900	1,4	4,4
Le Sud-Ouest	131 415	26 345	605	0,5	2,3
L'Île-Bizard-Sainte-Geneviève	71 475	29 590	525	0,7	1,8
Mercier-Hochelaga-Maisonneuve	125 440	19 365	580	0,5	3,0
Montréal-Nord	141 990	61 110	430	0,3	0,7
Outremont	74 210	23 520	545	0,7	2,3
Pierrefonds-Roxboro	40 485	6 600	255	0,6	3,9
Rivière-des-Prairies-Pointe-aux-Trembles	96 080	23 380	325	0,3	1,4
Rosemont-La Petite-Patrie	82 710	26 945	380	0,5	1,4
Saint-Laurent	68 220	16 115	395	0,6	2,5
Saint-Léonard	64 855	12 590	225	0,3	1,8
Verdun	17 225	3 085	265	1,5	8,6
Ville-Marie	22 765	5 830	170	0,7	2,9
Villeray-Saint-Michel-Parc-Extension	102 655	20 840	120	0,1	0,6
Villes liées	230 130	70 195	3 145	1,4	4,5
Baie-D'Urfé	3 890	915	15	0,4	1,6
Beaconsfield	19 065	4 320	65	0,3	1,5
Côte-Saint-Luc	30 260	13 745	1 080	3,6	7,9
Dollard-Des Ormeaux	48 680	18 050	615	1,3	3,4
Dorval	17 875	4 570	280	1,6	6,1
Hampstead	6 995	2 030	185	2,6	9,1
Kirkland	20 465	5 200	70	0,3	1,3
L'Île-Dorval	N/D	N/D	N/D	N/D	N/D
Montréal-Est	3 695	260	0	0,0	0,0
Montréal-Ouest	5 170	1 165	55	1,1	4,7
Mont-Royal	18 655	6 500	255	1,4	3,9
Pointe-Claire	29 865	6 835	270	0,9	4,0
Sainte-Anne-de-Bellevue	4 765	680	40	0,8	5,9
Senneville	955	130	0	0,0	0,0
Westmount	19 795	5 795	215	1,1	3,7

Source : Statistique Canada, Recensement de la population 2006.



- Les immigrants récents nés en Roumanie comptaient, en 2006, pour un peu plus de 7 % de l'ensemble des immigrants récents résidant sur le territoire de la région métropolitaine de Montréal.
- À l'échelle de l'agglomération comme à celle de la ville de Montréal, la part des immigrants récents nés en Roumanie dans l'ensemble des immigrants récents s'élève à 6 %.
- Les 11 970 Roumains, ayant immigré entre 2001 et 2006, résidant sur le territoire de la RMR de Montréal comptent pour près de 2 % de la population immigrante de la région.

Immigrants récents nés en Roumanie, 2006

	Population immigrante selon certains lieux de naissance	Immigrants récents selon certains lieux de naissance	Immigrants récents nés en Roumanie	Part des immigrants récents nés en Roumanie dans la population immigrante (en %)	Part des immigrants récents nés en Roumanie dans la population des immigrants récents (en %)
Région métropolitaine de Montréal	740 360	165 345	11 970	1,6	7,2
Agglomération de Montréal	560 405	136 680	8 795	1,6	6,4
Montréal	490 210	126 170	7 795	1,6	6,2
Ahuntsic-Cartierville	76 620	24 680	2 455	3,2	9,9
Anjou	44 470	12 030	1 045	2,3	8,7
Côte-des-Neiges-Notre-Dame-de-Grâce	42 400	10 645	720	1,7	6,8
Lachine	9 455	2 670	610	6,5	22,8
LaSalle	21 350	4 280	460	2,2	10,7
Le Plateau-Mont-Royal	20 600	3 245	390	1,9	12,0
Le Sud-Ouest	26 345	7 185	370	1,4	5,1
L'Île-Bizard-Sainte-Geneviève	29 590	5 410	345	1,2	6,4
Mercier-Hochelaga-Maisonneuve	19 365	5 490	280	1,4	5,1
Montréal-Nord	61 110	15 045	200	0,3	1,3
Outremont	23 520	7 420	175	0,7	2,4
Pierrefonds-Roxboro	6 600	1 640	155	2,3	9,5
Rivière-des-Prairies-Pointe-aux-Trembles	23 380	7 010	155	0,7	2,2
Rosemont-La Petite-Patrie	26 945	6 530	135	0,5	2,1
Saint-Laurent	16 115	4 140	130	0,8	3,1
Saint-Léonard	12 590	5 400	70	0,6	1,3
Verdun	3 085	410	50	1,6	12,2
Ville-Marie	5 830	1 085	25	0,4	2,3
Villeray-Saint-Michel-Parc-Extension	20 840	1 855	25	0,1	1,3
Villes liées	70 195	10 510	1 005	1,4	9,6
Baie-D'Urfé	915	165	0	0,0	0,0
Beaconsfield	4 320	635	0	0,0	0,0
Côte-Saint-Luc	13 745	2 300	270	2,0	11,7
Dollard-Des Ormeaux	18 050	2 050	135	0,7	6,6
Dorval	4 570	990	165	3,6	16,7
Hampstead	2 030	325	100	4,9	30,8
Kirkland	5 200	490	40	0,8	8,2
L'Île-Dorval	N/D	N/D	N/D	N/D	N/D
Montréal-Est	260	75	0	0,0	0,0
Montréal-Ouest	1 165	65	0	0,0	0,0
Mont-Royal	6 500	1 195	120	1,8	10,0
Pointe-Claire	6 835	945	80	1,2	8,5
Sainte-Anne-de-Bellevue	680	130	15	2,2	11,5
Senneville	130	10	0	0,0	0,0
Westmount	5 795	1 135	80	1,4	7,0

Source : Statistique Canada, Recensement de la population 2006.



PRINCIPAUX LIEUX DE NAISSANCE DES IMMIGRANTS RÉSIDANT SUR LE TERRITOIRE DE L'AGGLOMÉRATION DE MONTRÉAL EN 2006

Principaux lieux de naissance de la population immigrante, 2006

AGGLOMÉRATION DE MONTRÉAL	Total	Part dans la population immigrante (en%)	Part dans la population totale (en%)
Population totale selon le statut d'immigrant	1 823 900	N/A	100,0
Population immigrante selon les principaux lieux de naissance	560 395	100,0	30,7
Italie	51 985	9,3	2,9
Haïti	40 225	7,2	2,2
République populaire de Chine	27 715	4,9	1,5
France	26 680	4,8	1,5
Maroc	24 405	4,4	1,3
Algérie	22 035	3,9	1,2
Liban	21 550	3,8	1,2
Vietnam	18 100	3,2	1,0
Roumanie	17 625	3,1	1,0
Philippines	14 160	2,5	0,8
Grèce	13 240	2,4	0,7
Inde	13 145	2,3	0,7
États-Unis d'Amérique	11 765	2,1	0,6
Portugal	11 595	2,1	0,6
Égypte	10 955	2,0	0,6
Pologne	10 265	1,8	0,6
Royaume-Uni	9 255	1,7	0,5
Sri Lanka	8 760	1,6	0,5
Pakistan	7 820	1,4	0,4
Fédération de Russie	7 545	1,3	0,4
El Salvador	7 045	1,3	0,4
Iran	6 720	1,2	0,4
Pérou	6 655	1,2	0,4
Bangladesh	6 635	1,2	0,4
Mexique	5 640	1,0	0,3
Cambodge	5 535	1,0	0,3
Colombie	5 260	0,9	0,3
Chili	4 750	0,8	0,3
Allemagne	4 695	0,8	0,3
Jamaïque	4 500	0,8	0,2
Ukraine	4 485	0,8	0,2
Israël	3 850	0,7	0,2
Hongrie	3 360	0,6	0,2
Trinité-et-Tobago	3 345	0,6	0,2
Hong Kong	3 170	0,6	0,2
Belgique	2 925	0,5	0,2
Corée du Sud	2 420	0,4	0,1
Guyana	2 225	0,4	0,1
Autres pays	91 450	16,3	5,0

Source : Statistique Canada, Recensement de la population 2006.

Principaux lieux de naissance des immigrants récents*, 2006

AGGLOMÉRATION DE MONTRÉAL	Total	Part dans la population immigrante (en%)	Part dans la population totale (en%)
Population totale selon le statut d'immigrant	1 823 900	N/A	100,0
Immigrants récents selon les principaux lieux de naissance	136 675	100,0	7,5
République populaire de Chine	13 825	10,1	0,8
Algérie	13 130	9,6	0,7
Maroc	10 925	8,0	0,6
Roumanie	8 795	6,4	0,5
France	7 925	5,8	0,4
Haïti	6 750	4,9	0,4
Liban	4 160	3,0	0,2
Pakistan	3 880	2,8	0,2
Mexique	3 415	2,5	0,2
Colombie	3 210	2,3	0,2
Inde	3 170	2,3	0,2
Philippines	3 000	2,2	0,2
Fédération de Russie	2 350	1,7	0,1
États-Unis d'Amérique	2 315	1,7	0,1
Sri Lanka	2 130	1,6	0,1
Bangladesh	2 025	1,5	0,1
Iran	1 690	1,2	0,1
Pérou	1 690	1,2	0,1
Ukraine	1 495	1,1	0,1
Vietnam	1 120	0,8	0,1
Égypte	830	0,6	0,0
Corée du Sud	760	0,6	0,0
Israël	700	0,5	0,0
Royaume-Uni	665	0,5	0,0
Chili	515	0,4	0,0
Cambodge	485	0,4	0,0
Italie	400	0,3	0,0
El Salvador	385	0,3	0,0
Belgique	345	0,3	0,0
Allemagne	325	0,2	0,0
Pologne	315	0,2	0,0
Jamaïque	265	0,2	0,0
Portugal	225	0,2	0,0
Grèce	145	0,1	0,0
Trinité-et-Tobago	130	0,1	0,0
Hong Kong	95	0,1	0,0
Hongrie	85	0,1	0,0
Guyana	65	0,0	0,0
Autre pays	30 060	22,0	1,6

Source : Statistique Canada, Recensement de la population 2006.

* Immigrant récent: personne ayant obtenu le statut d'immigrant reçu au Canada entre 2001 et 2006



PRINCIPAUX LIEUX DE NAISSANCE DES IMMIGRANTS RÉSIDANT SUR LE TERRITOIRE DE LA VILLE DE MONTRÉAL EN 2006

Principaux lieux de naissance de la population immigrante, 2006

VILLE DE MONTRÉAL	Total	En pourcentage de la population immigrante	En pourcentage de la population totale
Population totale selon le statut d'immigrant	1 587 390	N/A	100,0
Population immigrante selon les principaux lieux de naissance	490 210	100,0	30,9
Italie	49 240	10,0	3,1
Haïti	39 280	8,0	2,5
République populaire de Chine	25 070	5,1	1,6
France	23 930	4,9	1,5
Algérie	21 480	4,4	1,4
Maroc	20 850	4,3	1,3
Liban	18 845	3,8	1,2
Vietnam	17 155	3,5	1,1
Roumanie	14 480	3,0	0,9
Grèce	11 965	2,4	0,8
Philippines	11 860	2,4	0,7
Portugal	11 115	2,3	0,7
Inde	10 105	2,1	0,6
États-Unis d'Amérique	8 605	1,8	0,5
Égypte	8 160	1,7	0,5
Sri Lanka	8 005	1,6	0,5
Pologne	7 400	1,5	0,5
Pakistan	7 085	1,4	0,4
El Salvador	6 955	1,4	0,4
Bangladesh	6 530	1,3	0,4
Pérou	6 420	1,3	0,4
Fédération de Russie	5 985	1,2	0,4
Cambodge	5 395	1,1	0,3
Iran	5 145	1,0	0,3
Mexique	5 115	1,0	0,3
Royaume-Uni	4 960	1,0	0,3
Colombie	4 790	1,0	0,3
Chili	4 450	0,9	0,3
Jamaïque	3 825	0,8	0,2
Ukraine	3 720	0,8	0,2
Allemagne	3 075	0,6	0,2
Trinité-et-Tobago	2 655	0,5	0,2
Belgique	2 450	0,5	0,2
Hong Kong	2 320	0,5	0,1
Hongrie	2 210	0,5	0,1
Israël	2 090	0,4	0,1
Corée du Sud	1 745	0,4	0,1
Guyana	1 700	0,3	0,1
Autres pays	81 240	16,6	5,1

Source : Statistique Canada, Recensement de la population 2006.

Principaux lieux de naissance des immigrants récents*, 2006

VILLE DE MONTRÉAL	Total	En pourcentage de la population immigrante	En pourcentage de la population totale
Population totale selon le statut d'immigrant	1 587 390	N/A	100,0
Immigrants récents selon les principaux lieux de naissance	126 170	100,0	7,9
République populaire de Chine	13 025	10,3	0,8
Algérie	12 960	10,3	0,8
Maroc	10 700	8,5	0,7
Roumanie	7 795	6,2	0,5
France	7 330	5,8	0,5
Haïti	6 540	5,2	0,4
Liban	3 805	3,0	0,2
Pakistan	3 780	3,0	0,2
Mexique	3 160	2,5	0,2
Colombie	2 990	2,4	0,2
Philippines	2 725	2,2	0,2
Inde	2 720	2,2	0,2
Sri Lanka	2 005	1,6	0,1
Bangladesh	1 995	1,6	0,1
Fédération de Russie	1 975	1,6	0,1
États-Unis d'Amérique	1 915	1,5	0,1
Pérou	1 610	1,3	0,1
Iran	1 420	1,1	0,1
Ukraine	1 235	1,0	0,1
Vietnam	1 075	0,9	0,1
Égypte	695	0,6	0,0
Corée du Sud	540	0,4	0,0
Chili	455	0,4	0,0
Cambodge	445	0,4	0,0
Israël	435	0,3	0,0
El Salvador	415	0,3	0,0
Italie	385	0,3	0,0
Royaume-Uni	360	0,3	0,0
Belgique	295	0,2	0,0
Pologne	275	0,2	0,0
Jamaïque	230	0,2	0,0
Allemagne	230	0,2	0,0
Portugal	220	0,2	0,0
Grèce	125	0,1	0,0
Trinité-et-Tobago	110	0,1	0,0
Hong Kong	90	0,1	0,0
Guyana	75	0,1	0,0
Hongrie	55	0,0	0,0
Autres pays	27 560	21,8	1,7

Source : Statistique Canada, Recensement de la population 2006.

* Immigrant récent: personne ayant obtenu le statut d'immigrant reçu au Canada entre 2001 et 2006

Portraits démographiques

Coup d'oeil sur les immigrants nés au Vietnam

Division des affaires économiques et institutionnelles
Mai 2010

Le Coup d'oeil sur les immigrants nés au Vietnam
produit dans la série *Portraits démographiques*
est un fascicule préparé par Farah Fouron
sous la supervision de Guy DeRepentigny, chef de Division

Division des Affaires économiques et institutionnelles
Direction du développement économique et urbain
Service de la mise en valeur du territoire et du patrimoine.

Pour en savoir plus, visitez notre site Internet:
ville.montreal.qc.ca/montrealenstatistiques



RÉPARTITION DES IMMIGRANTS NÉS AU VIETNAM À L'ÉCHELLE DU CANADA

- Le Canada comptait en 2006 un peu plus de 160 000 immigrants nés au Vietnam dans sa population. Le Québec regroupe à lui seul, 15 % de ceux-ci, soit 24 445 personnes.
- Les immigrants nés au Vietnam résidant au Québec, habitent principalement sur le territoire de la région métropolitaine de recensement (RMR) de Montréal. Elle regroupe, en effet, près de 93 % d'entre eux, soit 22 745 personnes.
- La RMR de Montréal constitue également le lieu de résidence de plus de 14 % des immigrants nés au Vietnam résidant au Canada.

Population immigrante née au Vietnam recensée au Canada, au Québec et dans la RMR de Montréal, 2006

	Population née au Vietnam	Poids relatif dans la population du Canada
Canada	160 170	100,0
Québec (Province)	24 445	15,3
Autres provinces et territoires	135 725	84,7
RMR de Montréal	22 745	14,2

Source : Statistique Canada, Recensement de la population 2006.

ÉVOLUTION DE LA POPULATION IMMIGRANTE NÉE AU VIETNAM

En 1996, on recensait un peu plus de 23 500 immigrants vietnamiens dans la population totale du Québec. En 2006 on en recensait près de 24 500. Il s'agit d'une augmentation nette de 935 personnes en dix ans.

Près de 22 000 immigrants nés au Vietnam faisaient partie de la population de la région métropolitaine de Montréal en 1996. Au recensement de 2006, on en dénombrait 22 745. Il s'agit d'une augmentation nette de 830 personnes en dix ans, à l'échelle de la région métropolitaine.

Au cours de cette même période, la part des immigrants nés au Vietnam dans l'ensemble de la population immigrante du Québec a diminué de 0,6 points de pourcentage, passant de 3,5 % à 2,9 %.

Évolution de la population immigrante née au Vietnam entre 1996 et 2006 au Québec

	Immigrants nés au Vietnam résidant au Québec	Poids relatif dans la population immigrante du Québec
1996	23 510	3,5 %
2001	22 895	3,2 %
2006	24 445	2,9 %

Source : Statistique Canada, Recensements de la population 1996, 2001 et 2006.

Évolution des immigrants nés au Vietnam, 1996 - 2006

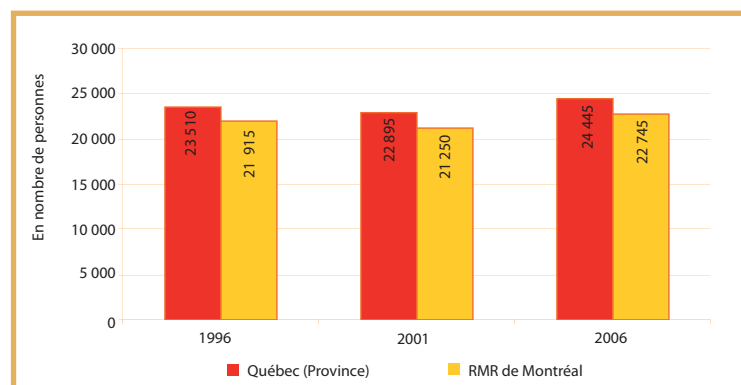

Source : Statistique Canada, Recensements de la population 1996, 2001 et 2006.



RÉPARTITION SPATIALE DES IMMIGRANTS NÉS AU VIETNAM DANS LA RÉGION MÉTROPOLITAINE DE MONTRÉAL

Répartition de la population immigrante née au Vietnam, région métropolitaine de Montréal, 2006

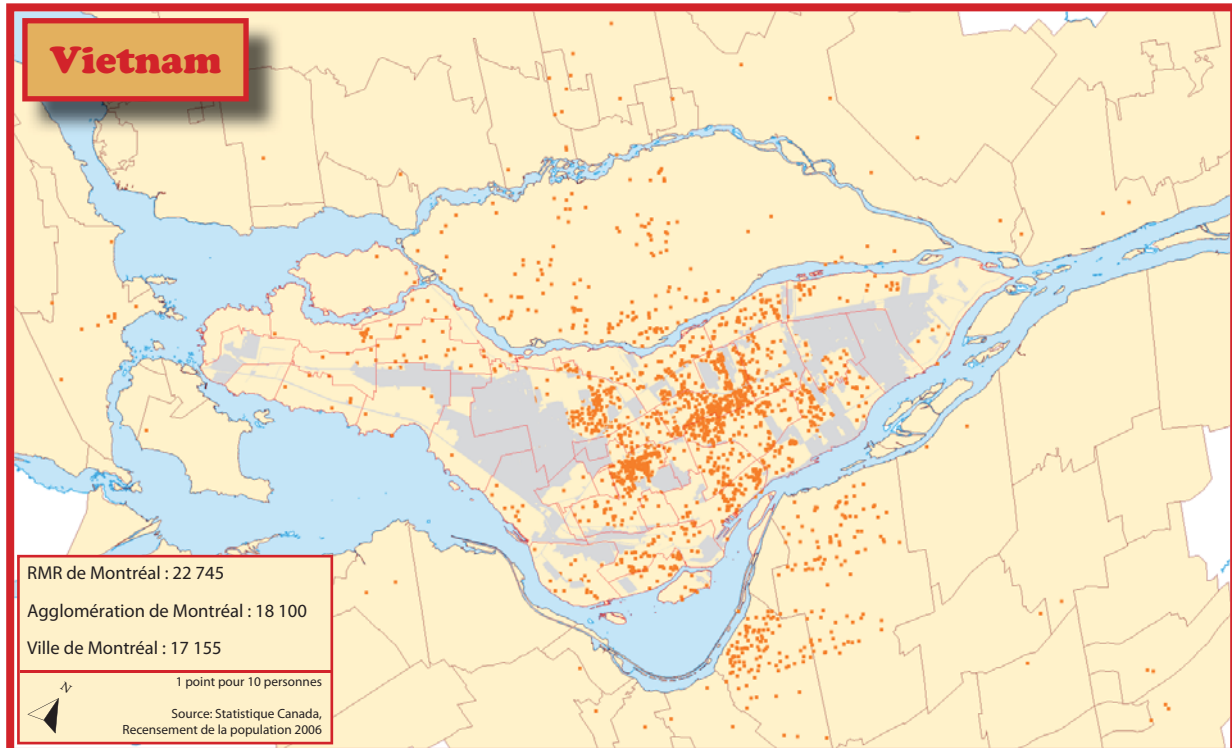

- La région métropolitaine de Montréal comptait, en 2006, près de 23 000 personnes nées au Vietnam dans sa population, dont 18 000 résidaient sur le territoire de l'agglomération de Montréal. Dans les arrondissements de la ville, on en recensait un peu plus de 17 000.
- L'arrondissement de Villeray–Saint-Michel–Parc-Extension, qui a vu sa population née au Vietnam diminuer de 6 % entre 1996 et 2006, demeure le principal lieu de résidence de cette communauté à Montréal.
- Le nombre d'immigrants du Vietnam a plus que doublé dans les arrondissements de Montréal-Nord (163 %) et de Saint-Léonard (143 %) entre 1996 et 2006. Toutefois, au cours de la même période, cette population est passée de 18 785 personnes à 18 100 personnes à l'échelle de l'agglomération. Il s'agit d'une diminution de 4 % en dix ans.

Dix principaux lieux de résidence des immigrants nés au Vietnam, agglomération de Montréal

	2006	2001	1996	Variation 1996 - 2006
Villeray–Saint-Michel–Parc-Extension	3 520	4 530	3 760	-6,4 %
Côte-des-Neiges–Notre-Dame-de-Grâce	2 430	2 910	3 775	-35,6 %
Saint-Laurent	1 795	1 760	1 630	10,1 %
Rosemont–La Petite-Patrie	1 665	1 770	1 895	-12,1 %
Mercier–Hochelaga-Maisonneuve	1 220	1 220	1 075	13,5 %
Ahuntsic–Cartierville	1 200	1 050	1 105	8,6 %
Ville-Marie	940	775	930	1,1 %
Saint-Léonard	740	495	305	142,6 %
Montréal-Nord	630	320	240	162,5 %
Le Sud-Ouest	600	625	1 010	-40,6 %
Agglomération de Montréal	18 100	18 440	18 785	-3,6 %

Source : Statistique Canada, Recensements de la population 1996, 2001 et 2006.



PART DES IMMIGRANTS NÉS AU VIETNAM DANS LA POPULATION

- Les immigrants nés au Vietnam comptaient, en 2006, pour près de 4 % de la population immigrante résidant sur le territoire de la ville de Montréal. Cette proportion s'élève à un peu plus de 3 % à l'échelle de l'agglomération de Montréal comme à celle de la région métropolitaine de Montréal.
- Les 22 745 Vietnamiens résidant sur le territoire de la RMR de Montréal comptent pour moins de 1 % de la population totale de la région.

Population immigrante née au Vietnam, 2006

	Population totale selon le statut d'immigrant	Population immigrante selon certains lieux de naissance	Population immigrante née au Vietnam	Part des immigrants nés au Vietnam dans la population totale (en %)	Part des immigrants nés au Vietnam dans la population immigrante (en %)
Région métropolitaine de Montréal	3 588 520	740 360	22 745	0,6	3,1
Agglomération de Montréal	1 817 520	560 405	18 100	1,0	3,2
Montréal	1 587 390	490 210	17 155	1,1	3,5
Ahuntsic-Cartierville	123 615	44 470	1 200	1,0	2,7
Anjou	40 510	9 455	440	1,1	4,7
Côte-des-Neiges-Notre-Dame-de-Grâce	161 620	76 620	2 430	1,5	3,2
Lachine	40 485	6 600	105	0,3	1,6
LaSalle	73 900	21 350	225	0,3	1,1
Le Plateau-Mont-Royal	96 080	23 380	590	0,6	2,5
Le Sud-Ouest	68 220	16 115	600	0,9	3,7
L'Île-Bizard-Sainte-Geneviève	17 225	3 085	30	0,2	1,0
Mercier-Hochelaga-Maisonneuve	125 440	19 365	1 220	1,0	6,3
Montréal-Nord	82 710	26 945	630	0,8	2,3
Outremont	22 765	5 830	60	0,3	1,0
Pierrefonds-Roxboro	64 355	20 600	230	0,4	1,1
Rivière-des-Prairies-Pointe-aux-Trembles	102 655	20 840	330	0,3	1,6
Rosemont-La Petite-Patrie	131 415	26 345	1 665	1,3	6,3
Saint-Laurent	83 865	42 400	1 795	2,1	4,2
Saint-Léonard	71 475	29 590	740	1,0	2,5
Verdun	64 855	12 590	405	0,6	3,2
Ville-Marie	74 210	23 520	940	1,3	4,0
Villeray-Saint-Michel-Parc-Extension	141 990	61 110	3 520	2,5	5,8
Villes liées	230 130	70 195	935	0,4	1,3
Baie-D'Urfé	3 890	915	0	0,0	0,0
Beaconsfield	19 065	4 320	65	0,3	1,5
Côte-Saint-Luc	30 260	13 745	40	0,1	0,3
Dollard-Des Ormeaux	48 680	18 050	230	0,5	1,3
Dorval	17 875	4 570	20	0,1	0,4
Hampstead	6 995	2 030	25	0,4	1,2
Kirkland	20 465	5 200	25	0,1	0,5
L'Île-Dorval	N/D	N/D	N/D	N/D	N/D
Montréal-Est	3 695	260	0	0,0	0,0
Montréal-Ouest	5 170	1 165	15	0,3	1,3
Mont-Royal	18 655	6 500	400	2,1	6,2
Pointe-Claire	29 865	6 835	70	0,2	1,0
Sainte-Anne-de-Bellevue	4 765	680	0	0,0	0,0
Senneville	955	130	0	0,0	0,0
Westmount	19 795	5 795	45	0,2	0,8

Source : Statistique Canada, Recensement de la population 2006.



- Les immigrants récents nés au Vietnam comptaient, en 2006, pour près de 1 % des immigrants récents résidant sur le territoire de la région métropolitaine de Montréal.
- Entre 2001 et 2006, un peu plus de 1 300 Vietnamiens sont venus s'installer sur le territoire de la RMR de Montréal, dont 1 120 dans les villes de l'agglomération de Montréal. Ceux-ci comptent pour 6 % de l'ensemble des immigrants vietnamiens recensés sur le territoire de l'agglomération en 2006.
- La ville de Montréal demeure tout de même le principal lieu de résidence des Vietnamiens installés dans la région de Montréal.

Immigrants récents nés au Vietnam, 2006

	Population immigrante selon certains lieux de naissance	Immigrants récents selon certains lieux de naissance	Immigrants récents nés au Vietnam	Part des immigrants récents nés au Vietnam dans la population immigrante (en %)	Part des immigrants récents nés au Vietnam dans la population des immigrants récents (en %)
Région métropolitaine de Montréal	740 360	165 345	1 305	0,2	0,8
Agglomération de Montréal	560 405	136 680	1 120	0,2	0,8
Montréal	490 210	126 170	1 075	0,2	0,9
Ahuntsic-Cartierville	44 470	12 030	70	0,2	0,6
Anjou	9 455	2 670	15	0,2	0,6
Côte-des-Neiges-Notre-Dame-de-Grâce	76 620	24 680	85	0,1	0,3
Lachine	6 600	1 640	0	0,0	0,0
LaSalle	21 350	4 280	10	0,0	0,2
Le Plateau-Mont-Royal	23 380	7 010	45	0,2	0,6
Le Sud-Ouest	16 115	4 140	15	0,1	0,4
L'Île-Bizard-Sainte-Geneviève	3 085	410	0	0,0	0,0
Mercier-Hochelaga-Maisonneuve	19 365	5 490	100	0,5	1,8
Montréal-Nord	26 945	6 530	105	0,4	1,6
Outremont	5 830	1 085	0	0,0	0,0
Pierrefonds-Roxboro	20 600	3 245	10	0,0	0,3
Rivière-des-Prairies-Pointe-aux-Trembles	20 840	1 855	0	0,0	0,0
Rosemont-La Petite-Patrie	26 345	7 185	165	0,6	2,3
Saint-Laurent	42 400	10 645	85	0,2	0,8
Saint-Léonard	29 590	5 410	35	0,1	0,6
Verdun	12 590	5 400	35	0,3	0,6
Ville-Marie	23 520	7 420	55	0,2	0,7
Villeray-Saint-Michel-Parc-Extension	61 110	15 045	245	0,4	1,6
Villes liées	70 195	10 510	45	0,1	0,4
Baie-D'Urfé	915	165	0	0,0	0,0
Beaconsfield	4 320	635	15	0,3	2,4
Côte-Saint-Luc	13 745	2 300	0	0,0	0,0
Dollard-Des Ormeaux	18 050	2 050	10	0,1	0,5
Dorval	4 570	990	0	0,0	0,0
Hampstead	2 030	325	0	0,0	0,0
Kirkland	5 200	490	0	0,0	0,0
L'Île-Dorval	N/D	N/D	N/D	N/D	N/D
Montréal-Est	260	75	0	0,0	0,0
Montréal-Ouest	1 165	65	0	0,0	0,0
Mont-Royal	6 500	1 195	20	0,3	1,7
Pointe-Claire	6 835	945	0	0,0	0,0
Sainte-Anne-de-Bellevue	680	130	0	0,0	0,0
Senneville	130	10	0	0,0	0,0
Westmount	5 795	1 135	0	0,0	0,0

Source : Statistique Canada, Recensement de la population 2006.



PRINCIPAUX LIEUX DE NAISSANCE DES IMMIGRANTS RÉSIDANT SUR LE TERRITOIRE DE L'AGGLOMÉRATION DE MONTRÉAL EN 2006

Principaux lieux de naissance de la population immigrante, 2006

AGGLOMÉRATION DE MONTRÉAL	Total	Part dans la population immigrante (en%)	Part dans la population totale (en%)
Population totale selon le statut d'immigrant	1 823 900	N/A	100,0
Population immigrante selon les principaux lieux de naissance	560 395	100,0	30,7
Italie	51 985	9,3	2,9
Haïti	40 225	7,2	2,2
République populaire de Chine	27 715	4,9	1,5
France	26 680	4,8	1,5
Maroc	24 405	4,4	1,3
Algérie	22 035	3,9	1,2
Liban	21 550	3,8	1,2
Vietnam	18 100	3,2	1,0
Roumanie	17 625	3,1	1,0
Philippines	14 160	2,5	0,8
Grèce	13 240	2,4	0,7
Inde	13 145	2,3	0,7
États-Unis d'Amérique	11 765	2,1	0,6
Portugal	11 595	2,1	0,6
Égypte	10 955	2,0	0,6
Pologne	10 265	1,8	0,6
Royaume-Uni	9 255	1,7	0,5
Sri Lanka	8 760	1,6	0,5
Pakistan	7 820	1,4	0,4
Fédération de Russie	7 545	1,3	0,4
El Salvador	7 045	1,3	0,4
Iran	6 720	1,2	0,4
Pérou	6 655	1,2	0,4
Bangladesh	6 635	1,2	0,4
Mexique	5 640	1,0	0,3
Cambodge	5 535	1,0	0,3
Colombie	5 260	0,9	0,3
Chili	4 750	0,8	0,3
Allemagne	4 695	0,8	0,3
Jamaïque	4 500	0,8	0,2
Ukraine	4 485	0,8	0,2
Israël	3 850	0,7	0,2
Hongrie	3 360	0,6	0,2
Trinité-et-Tobago	3 345	0,6	0,2
Hong Kong	3 170	0,6	0,2
Belgique	2 925	0,5	0,2
Corée du Sud	2 420	0,4	0,1
Guyana	2 225	0,4	0,1
Autres pays	91 450	16,3	5,0

Source : Statistique Canada, Recensement de la population 2006.

Principaux lieux de naissance des immigrants récents*, 2006

AGGLOMÉRATION DE MONTRÉAL	Total	Part dans la population immigrante (en%)	Part dans la population totale (en%)
Population totale selon le statut d'immigrant	1 823 900	N/A	100,0
Immigrants récents selon les principaux lieux de naissance	136 675	100,0	7,5
République populaire de Chine	13 825	10,1	0,8
Algérie	13 130	9,6	0,7
Maroc	10 925	8,0	0,6
Roumanie	8 795	6,4	0,5
France	7 925	5,8	0,4
Haïti	6 750	4,9	0,4
Liban	4 160	3,0	0,2
Pakistan	3 880	2,8	0,2
Mexique	3 415	2,5	0,2
Colombie	3 210	2,3	0,2
Inde	3 170	2,3	0,2
Philippines	3 000	2,2	0,2
Fédération de Russie	2 350	1,7	0,1
États-Unis d'Amérique	2 315	1,7	0,1
Sri Lanka	2 130	1,6	0,1
Bangladesh	2 025	1,5	0,1
Iran	1 690	1,2	0,1
Pérou	1 690	1,2	0,1
Ukraine	1 495	1,1	0,1
Vietnam	1 120	0,8	0,1
Égypte	830	0,6	0,0
Corée du Sud	760	0,6	0,0
Israël	700	0,5	0,0
Royaume-Uni	665	0,5	0,0
Chili	515	0,4	0,0
Cambodge	485	0,4	0,0
Italie	400	0,3	0,0
El Salvador	385	0,3	0,0
Belgique	345	0,3	0,0
Allemagne	325	0,2	0,0
Pologne	315	0,2	0,0
Jamaïque	265	0,2	0,0
Portugal	225	0,2	0,0
Grèce	145	0,1	0,0
Trinité-et-Tobago	130	0,1	0,0
Hong Kong	95	0,1	0,0
Hongrie	85	0,1	0,0
Guyana	65	0,0	0,0
Autre pays	30 060	22,0	1,6

Source : Statistique Canada, Recensement de la population 2006.

* Immigrant récent: personne ayant obtenu le statut d'immigrant reçu au Canada entre 2001 et 2006



PRINCIPAUX LIEUX DE NAISSANCE DES IMMIGRANTS RÉSIDANT SUR LE TERRITOIRE DE LA VILLE DE MONTRÉAL EN 2006

Principaux lieux de naissance de la population immigrante, 2006

VILLE DE MONTRÉAL	Total	En pourcentage de la population immigrante	En pourcentage de la population totale
Population totale selon le statut d'immigrant	1 587 390	N/A	100,0
Population immigrante selon les principaux lieux de naissance	490 210	100,0	30,9
Italie	49 240	10,0	3,1
Haïti	39 280	8,0	2,5
République populaire de Chine	25 070	5,1	1,6
France	23 930	4,9	1,5
Algérie	21 480	4,4	1,4
Maroc	20 850	4,3	1,3
Liban	18 845	3,8	1,2
Vietnam	17 155	3,5	1,1
Roumanie	14 480	3,0	0,9
Grèce	11 965	2,4	0,8
Philippines	11 860	2,4	0,7
Portugal	11 115	2,3	0,7
Inde	10 105	2,1	0,6
États-Unis d'Amérique	8 605	1,8	0,5
Égypte	8 160	1,7	0,5
Sri Lanka	8 005	1,6	0,5
Pologne	7 400	1,5	0,5
Pakistan	7 085	1,4	0,4
El Salvador	6 955	1,4	0,4
Bangladesh	6 530	1,3	0,4
Pérou	6 420	1,3	0,4
Fédération de Russie	5 985	1,2	0,4
Cambodge	5 395	1,1	0,3
Iran	5 145	1,0	0,3
Mexique	5 115	1,0	0,3
Royaume-Uni	4 960	1,0	0,3
Colombie	4 790	1,0	0,3
Chili	4 450	0,9	0,3
Jamaïque	3 825	0,8	0,2
Ukraine	3 720	0,8	0,2
Allemagne	3 075	0,6	0,2
Trinité-et-Tobago	2 655	0,5	0,2
Belgique	2 450	0,5	0,2
Hong Kong	2 320	0,5	0,1
Hongrie	2 210	0,5	0,1
Israël	2 090	0,4	0,1
Corée du Sud	1 745	0,4	0,1
Guyana	1 700	0,3	0,1
Autres pays	81 240	16,6	5,1

Source : Statistique Canada, Recensement de la population 2006.

Principaux lieux de naissance des immigrants récents*, 2006

VILLE DE MONTRÉAL	Total	En pourcentage de la population immigrante	En pourcentage de la population totale
Population totale selon le statut d'immigrant	1 587 390	N/A	100,0
Immigrants récents selon les principaux lieux de naissance	126 170	100,0	7,9
République populaire de Chine	13 025	10,3	0,8
Algérie	12 960	10,3	0,8
Maroc	10 700	8,5	0,7
Roumanie	7 795	6,2	0,5
France	7 330	5,8	0,5
Haïti	6 540	5,2	0,4
Liban	3 805	3,0	0,2
Pakistan	3 780	3,0	0,2
Mexique	3 160	2,5	0,2
Colombie	2 990	2,4	0,2
Philippines	2 725	2,2	0,2
Inde	2 720	2,2	0,2
Sri Lanka	2 005	1,6	0,1
Bangladesh	1 995	1,6	0,1
Fédération de Russie	1 975	1,6	0,1
États-Unis d'Amérique	1 915	1,5	0,1
Pérou	1 610	1,3	0,1
Iran	1 420	1,1	0,1
Ukraine	1 235	1,0	0,1
Vietnam	1 075	0,9	0,1
Égypte	695	0,6	0,0
Corée du Sud	540	0,4	0,0
Chili	455	0,4	0,0
Cambodge	445	0,4	0,0
Israël	435	0,3	0,0
El Salvador	415	0,3	0,0
Italie	385	0,3	0,0
Royaume-Uni	360	0,3	0,0
Belgique	295	0,2	0,0
Pologne	275	0,2	0,0
Jamaïque	230	0,2	0,0
Allemagne	230	0,2	0,0
Portugal	220	0,2	0,0
Grèce	125	0,1	0,0
Trinité-et-Tobago	110	0,1	0,0
Hong Kong	90	0,1	0,0
Guyana	75	0,1	0,0
Hongrie	55	0,0	0,0
Autres pays	27 560	21,8	1,7

Source : Statistique Canada, Recensement de la population 2006.

* Immigrant récent: personne ayant obtenu le statut d'immigrant reçu au Canada entre 2001 et 2006

