



Grenouille verte



Couleuvre rayée

Amphibiens et reptiles



Bioblitz 2012 • Parc Angrignon

Inventaire de couleuvre

Avec inventaire forestier et faune du sol le vendredi • Avec insecte champ le samedi

BUT : Voir les espèces de couleuvres présentes au parc et les endroits susceptibles de les voir.

OBJECTIFS : Principal : Identifier les couleuvres trouvées sous les bardeaux
 Secondaire : Observer la faune sous les bardeaux

- MATÉRIEL À EMPORTER :
- | | |
|--|--|
| <input type="checkbox"/> Le permis SEG | <input type="checkbox"/> Appareil photo |
| <input type="checkbox"/> Crayons | <input type="checkbox"/> Guide d'identification |
| <input type="checkbox"/> Bâton pour manipulation | <input type="checkbox"/> Contenants transparents |
| <input type="checkbox"/> Fiche de prise de données | <input type="checkbox"/> Gants |
| <input type="checkbox"/> Règle | <input type="checkbox"/> Plan |

- PROTOCOLE :
- Arrivé à la station, répartir le matériel entre les participants et lire les étapes suivantes.
 - Repérer le premier bardeau d'une station et ouvrir les contenants.
 - Un jeune soulève un bardeau et le naturaliste prend avec les gants les couleuvres.
 - Le naturaliste dépose une couleuvre par contenant.
 - Le naturaliste laisse la tête puis, d'un geste sûr et délicat, referme le contenant.
 - S'il trouve une couleuvre brune, il le communique au kiosque.
 - Sinon, il peut relâcher les couleuvres sous le bardeau après observation dans le contenant, prise de données et photos.

- RÉSULTAT :
- Remplir la fiche de prise de données.
 - Déterminer s'il y a présence de couleuvres.

Fiche de prise de données des couleuvres ou des amphibiens

NATURALISTE		DATE	HEURE
COORDONNÉES GÉOGRAPHIQUES		TEMPÉRATURE (°C)	VENT <input type="checkbox"/> Aucun <input type="checkbox"/> Lent <input type="checkbox"/> Moyen <input type="checkbox"/> Fort
ENSOLEILLEMENT <input type="checkbox"/> Pas de nuage <input type="checkbox"/> Quelques nuages <input type="checkbox"/> Couvert léger <input type="checkbox"/> Couvert dense		STATION A B C	
No	Noms français	Longueurs totales (mm)	No
			Noms français
			Longueurs totales (mm)

Tableau des couleuvres et des amphibiens observés

Nom commun	→ Nom latin
Couleuvre rayée	→ <i>Thamnophis sirtalis</i>
Grenouille verte	→ <i>Rana clamitans</i>
Crapeau d'Amérique	→ <i>Bufo americanus</i>
Tortue peinte	→ <i>Chrysemys picta</i>
Tortue à oreilles rouges (exotique)	→ <i>Trachemys scripta elegans</i>



Couleuvre rayée surprise sous un bardeau



Crapeau d'Amérique



Grenouille verte



Nid de tortues

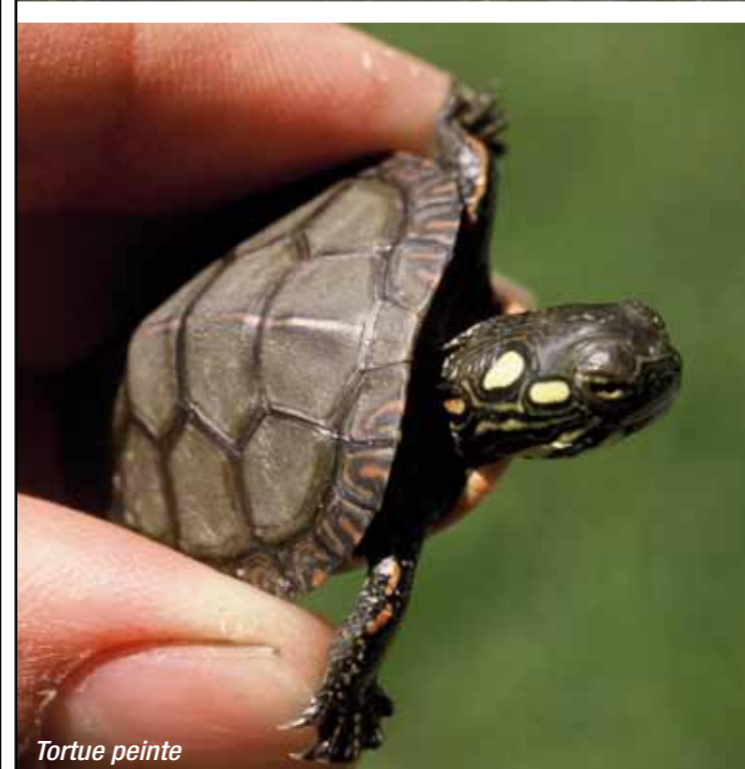

Tortue peinte



Tortue à oreilles rouges (exotique)

La tortue à oreilles rouges : une espèce exotique indésirable ! Il s'agit d'une espèce exotique, communément appelée tortue de Floride, qui est vendue dans les animaleries. Son aire de distribution naturelle s'étend du Mexique jusqu'au lac Michigan. Elle se distingue par sa tache rouge derrière chaque œil.



Oeufs d'amphibiens