

D. Les immeubles de valeur patrimoniale exceptionnelle

Tous les immeubles de valeur patrimoniale exceptionnelle, qu'ils fassent ou non partie d'un secteur de valeur patrimoniale défini dans le présent document, sont inclus dans la liste qui suit :

LES LIEUX DE CULTE

1829-1847, boulevard Gouin Est

Église du Sault-au-Récollet (et presbytère), monument historique classé

1000, boulevard Gouin Est

Église Sainte-Madeleine-Sophie-Barat

145, rue De Beauharnois

Église Saint-Simon-Apôtre

7055, avenue Jean-Bourdon

Église Notre-Dame-du-Bel-Amour (D'Astous)

11455, rue Drouart

Église Saint-Gaétan

LES ÉDIFICES SCOLAIRES

1001, boulevard Crémazie Est

Collège André-Grasset

1105, boulevard Gouin Ouest

Externat Sainte-Sophie

1700, boulevard Henri-Bourassa Est

Maison Saint-Joseph du Sault-au-Récollet (Noviciat Saint-Joseph), monument historique classé

LES ÉDIFICES PUBLICS

12137, avenue du Bois-de-Boulogne

Poste d'incendie Bois-de-Boulogne

555, boulevard Gouin Ouest

Hôpital Notre-Dame de la Merci

800, boulevard Gouin Ouest

Prison de Bordeaux

4799, boulevard Gouin Ouest

Station de pompage Lavigne

5400, boulevard Gouin Ouest

Hôpital Sacré-Cœur

10827, rue Lajeunesse

Poste d'incendie n° 35

LES HABITATIONS

12445, rue De Serres

Villa

10757, avenue du Sacré-Cœur

Maison Fortin

1, boulevard Gouin Est

Maison George-Lebel

337, boulevard Gouin Est

Maison Joseph-Dagenais

649, boulevard Gouin Est

Maison Boucher

1234, boulevard Gouin Est

Maison Laporte

1737, boulevard Gouin Est

Maison Joseph-David

1947, boulevard Gouin Est

Maison Boudreau dit Graveline

1995, boulevard Gouin Est

Maison du Docteur

2084, boulevard Gouin Est

Maison Pascal-Persillier dit Lachapelle,
monument historique cité

2273, boulevard Gouin Est

Maison Antoine-Brousseau

2353, boulevard Gouin Est

Maison Monette

2900, boulevard Gouin Est

Maison François-Dagenais

790, boulevard Gouin Ouest

Maison Pierre-Persillier dit Lachapelle

1576, boulevard Gouin Ouest

Résidence rurale

1589, boulevard Gouin Ouest

Résidence rurale

9095, boulevard Gouin Ouest

Manoir McDougall

9185, boulevard Gouin Ouest

Maison du chauffeur du domaine Ogilvie

12275, boulevard de l'Acadie

Maison Gagnon

10812, avenue de la Grande-Allée

Résidence

10820, avenue de la Grande-Allée

Résidence

10865, rue du Pressoir

Maison du Pressoir, monument historique classé

10741, rue Lambert

Maison Leblanc

LES IMMEUBLES COMMERCIAUX

2 010-2 016, boulevard Gouin Est

Magasin général Corbeil

LES OUVRAGES INDUSTRIELS

10897, rue du Pont (à l'arrière)

Moulin du Sault-au-Récollet

E. Les immeubles de valeur patrimoniale intéressante (hors secteur)

Seuls les immeubles de valeur patrimoniale intéressante situés à l'extérieur des secteurs de valeur patrimoniale définis dans le présent document sont inclus dans la liste qui suit :

LES ÉDIFICES DE CULTE

10120, avenue D'Auteuil

Église Saint-Jude

505, avenue du Mont-Cassin

Église Saint-Benoît

5689, boulevard Gouin Est

Église Notre-Dame-des-Anges

10215, rue Georges-Baril

Église Saint-Paul-de-la-Croix

10005, rue Parthenais

Église Saints-Martyrs-Canadiens

1195, rue Sauvé Est

Église Saint-Charles-Garnier

2875, rue Sauvé Est

Église Notre-Dame-de-Pompéi

10530, rue Waverly

Église et presbytère Saint-André-Apôtre

LES ÉDIFICES SCOLAIRES

522, rue de Louvain

École du Christ-Roi

10495, avenue Georges-Baril

École Saint-Paul-de-la-Croix

750, boulevard Gouin Est

Sophie-Barat, annexe

215, rue Prieur

École Saint-André-Apôtre

9930, rue Parthenais

École Saints-Martyrs-Canadiens

10591, rue Séguin

École de la Visitation

1750, rue Sauriol

Collège Regina Assumpta

500, avenue du Mont-Cassin

École Saint-Benoît

12347, rue De Serres

Collège André-Prévert

LES ÉDIFICES PUBLICS

10905, rue Berri

Ex-clinique d'Ahuntsic

10, rue Chabanel Ouest

Caserne n° 49

LES HABITATIONS

2381, boulevard Gouin Ouest

3245, boulevard Gouin Ouest

12280, avenue du Beau-Bois

Résidence associée à l'ancien

Club de polo de Saraguay

LES IMMEUBLES COMMERCIAUX

1100, rue Sauvé Est

Édifice Bell

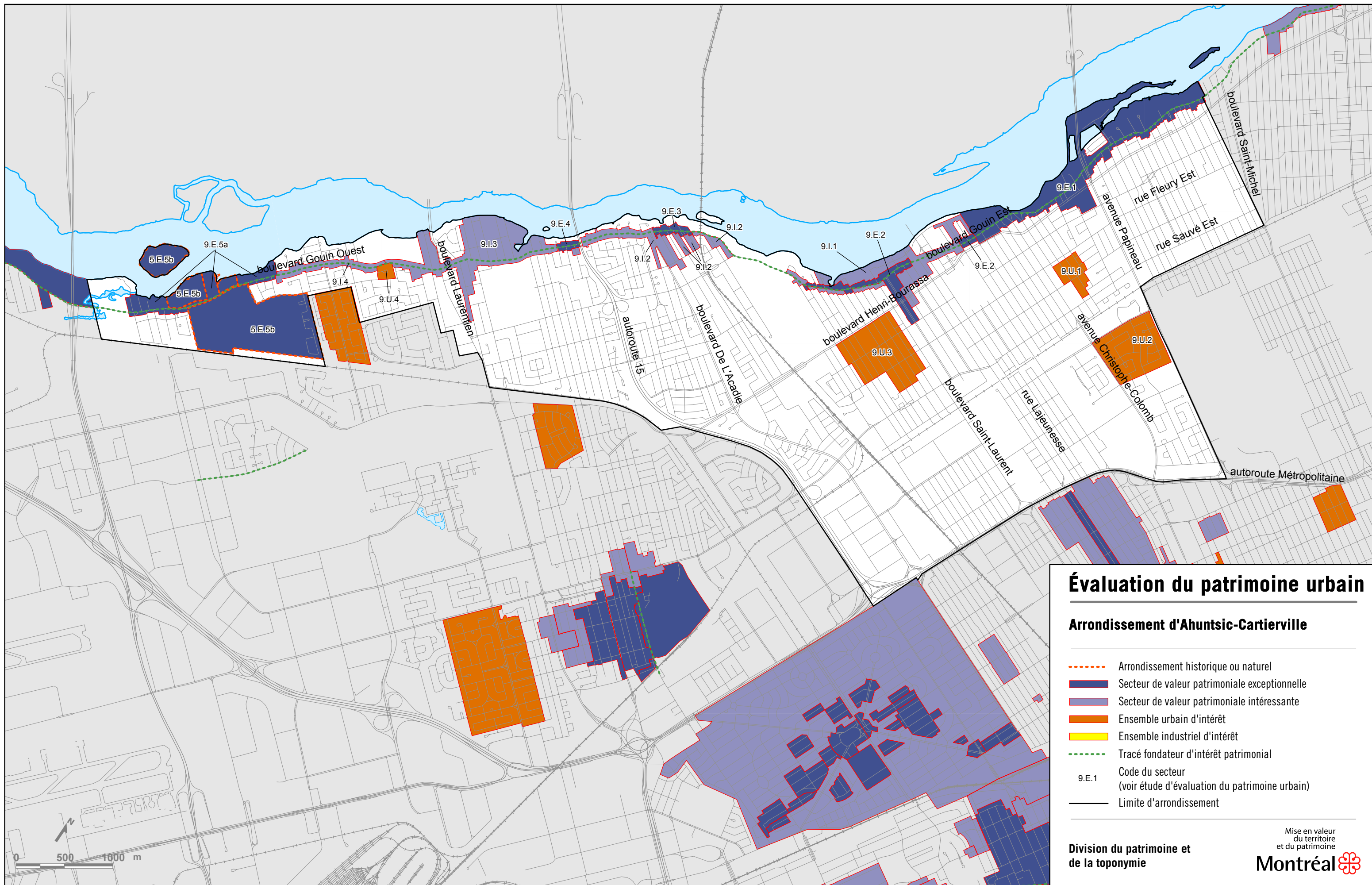

Évaluation du patrimoine urbain

Arrondissement d'Ahuntsic-Cartierville

- - - - - Arrondissement historique ou naturel
- Secteur de valeur patrimoniale exceptionnelle
- Secteur de valeur patrimoniale intéressante
- Ensemble urbain d'intérêt
- Ensemble industriel d'intérêt
- - - - - Tracé fondateur d'intérêt patrimonial
- 9.E.1 Code du secteur
(voir étude d'évaluation du patrimoine urbain)
- Limite d'arrondissement