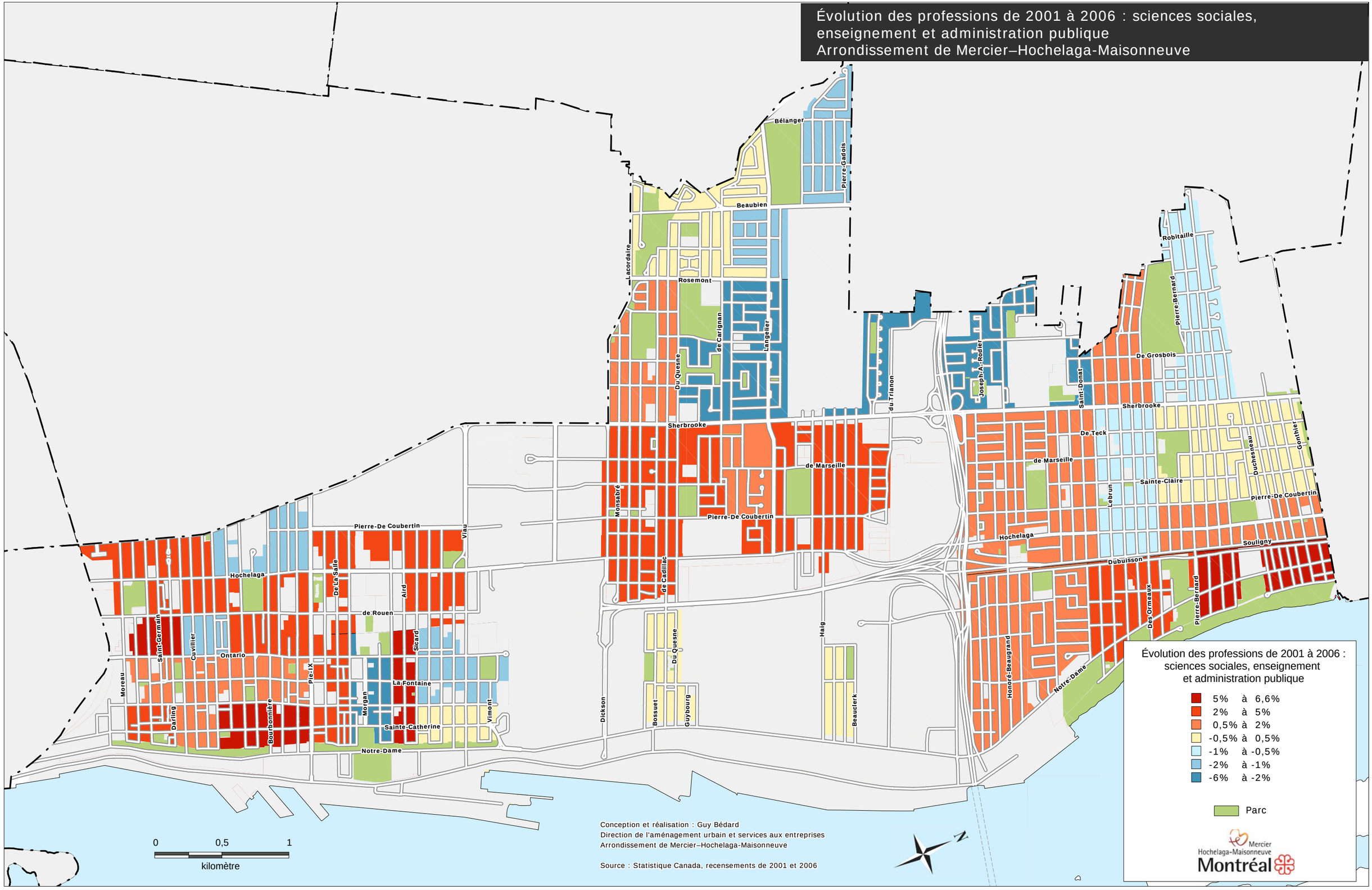Évolution des professions de 2001 à 2006 : sciences sociales, enseignement et administration publique
Arrondissement de Mercier–Hochelaga-Maisonneuve