Proportion de propriétaires en 2006
Arrondissement de Mercier–Hochelaga-Maisonneuve

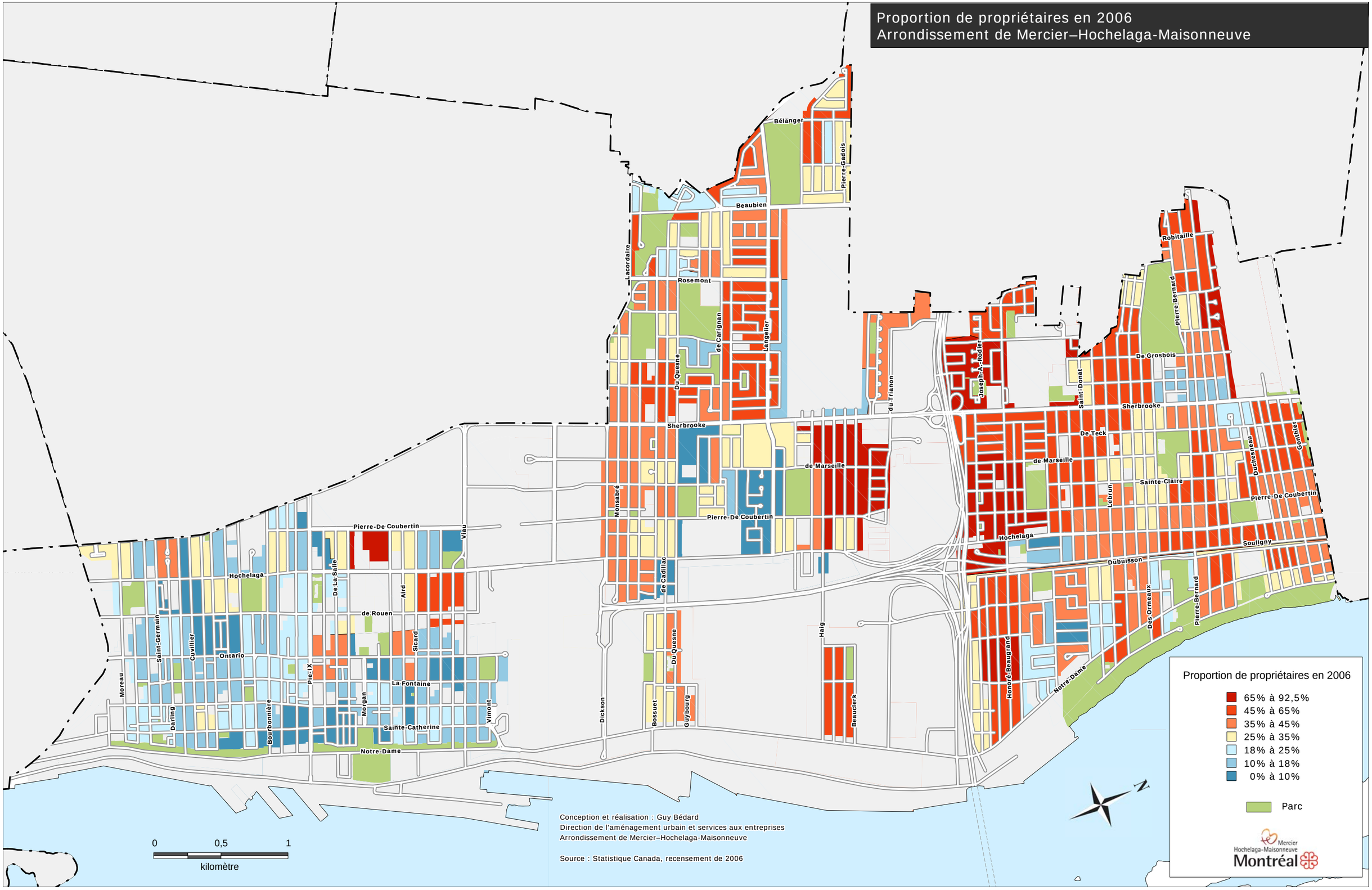

Conception et réalisation : Guy Bédard
Direction de l'aménagement urbain et services aux entreprises
Arrondissement de Mercier–Hochelaga-Maisonneuve

Source : Statistique Canada, recensement de 2006