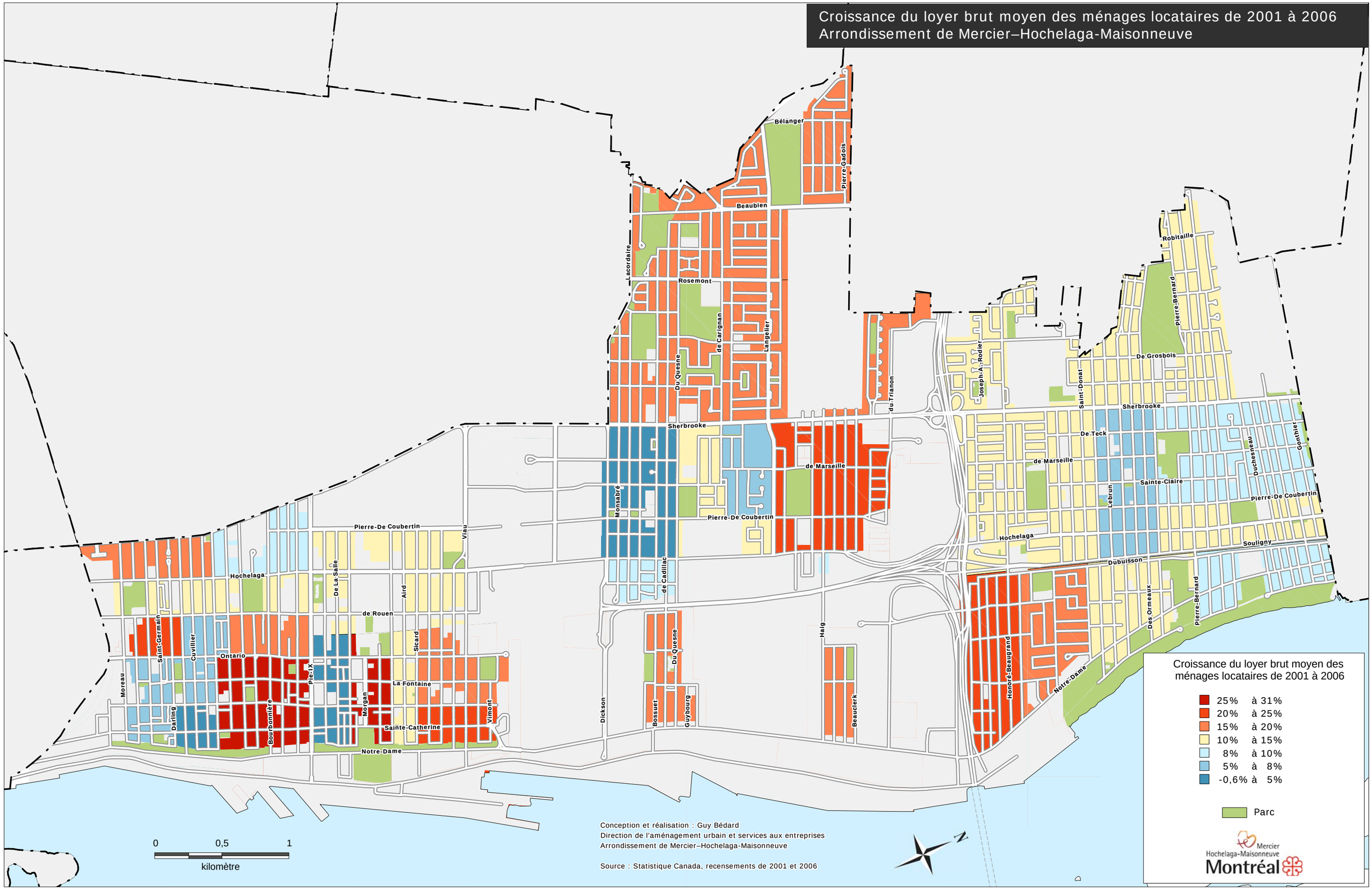Croissance du loyer brut moyen des ménages locataires de 2001 à 2006
Arrondissement de Mercier–Hochelaga-Maisonneuve