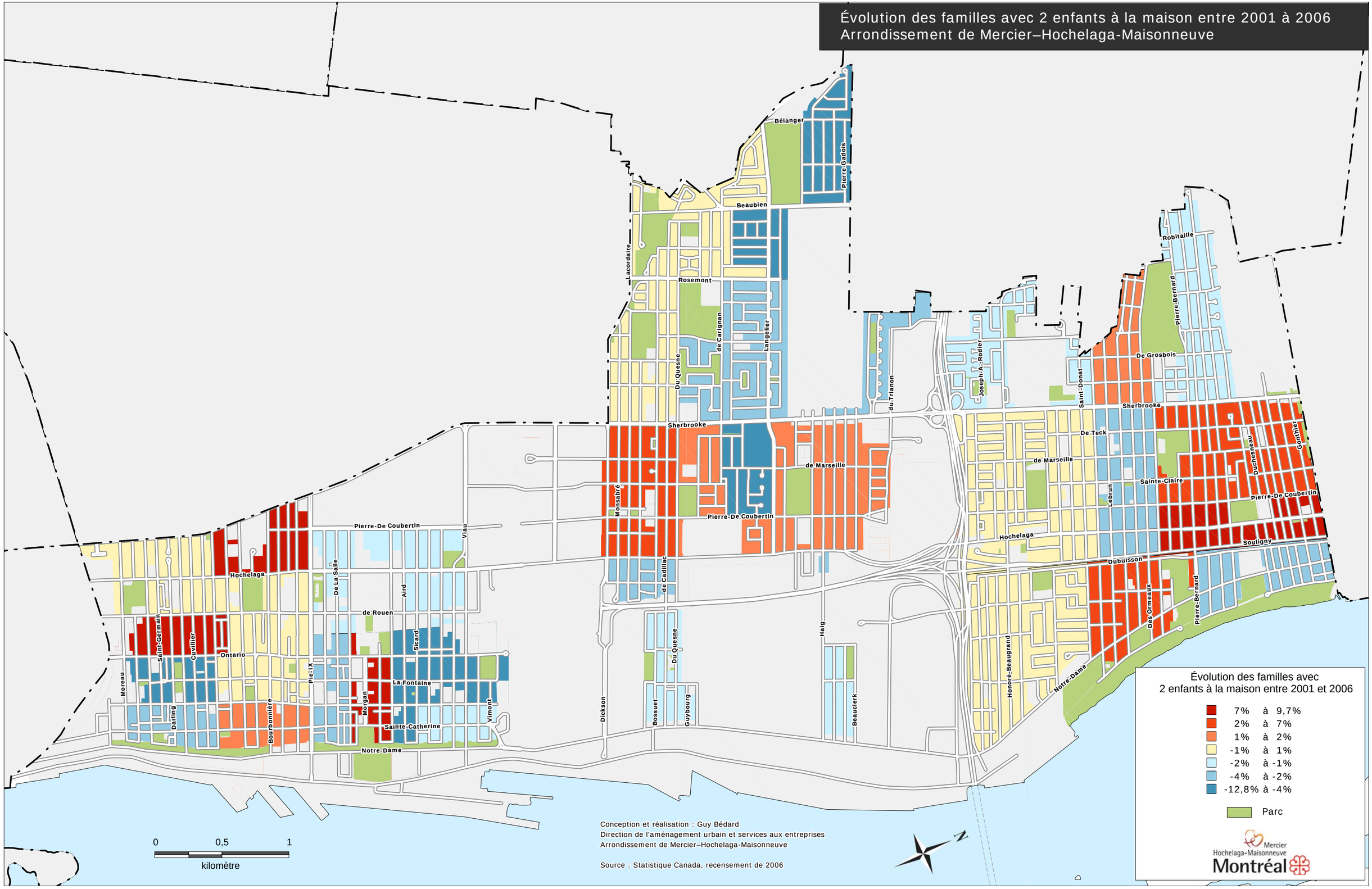Évolution des familles avec 2 enfants à la maison entre 2001 à 2006
Arrondissement de Mercier–Hochelaga-Maisonneuve