Évolution des familles avec 1 enfant à la maison entre 2001 à 2006
Arrondissement de Mercier–Hochelaga-Maisonneuve

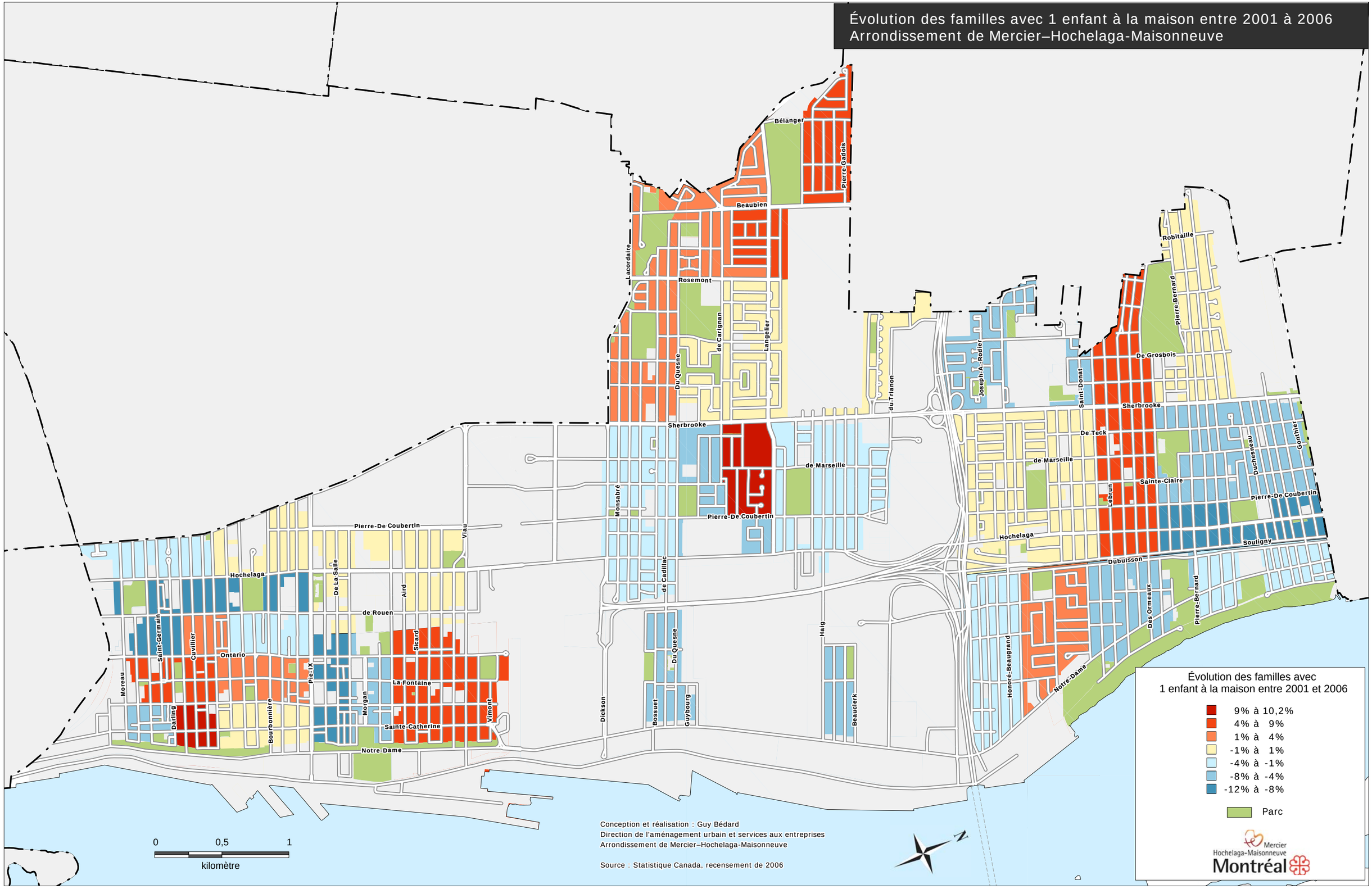

Conception et réalisation : Guy Bédard
Direction de l'aménagement urbain et services aux entreprises
Arrondissement de Mercier–Hochelaga-Maisonneuve

Source : Statistique Canada, recensement de 2006