

Sources :
 > Statistique Canada, Recensement de 2006
 > Ville de Montréal

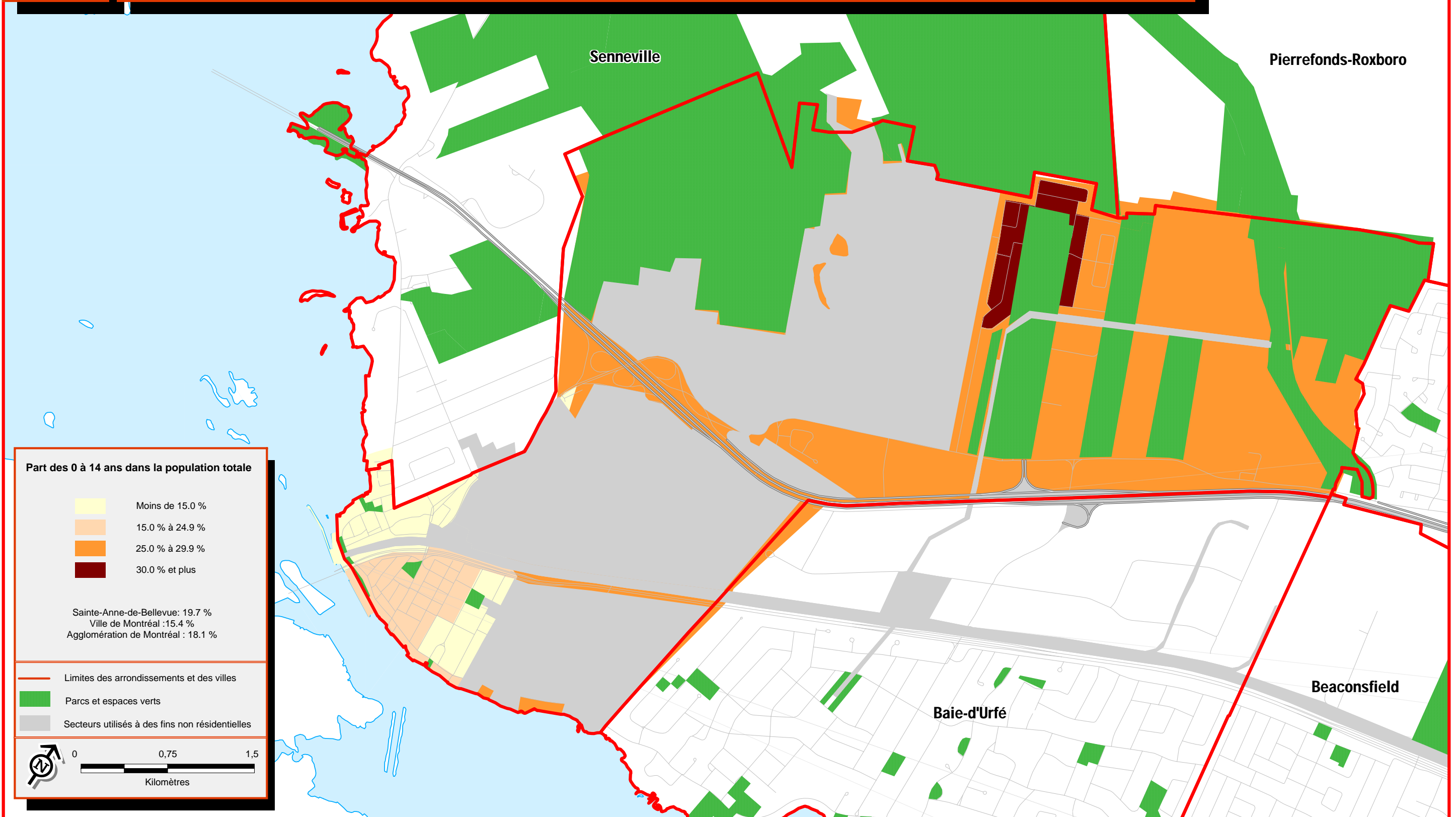

Sources :
 > Statistique Canada, Recensement de 2006
 > Ville de Montréal

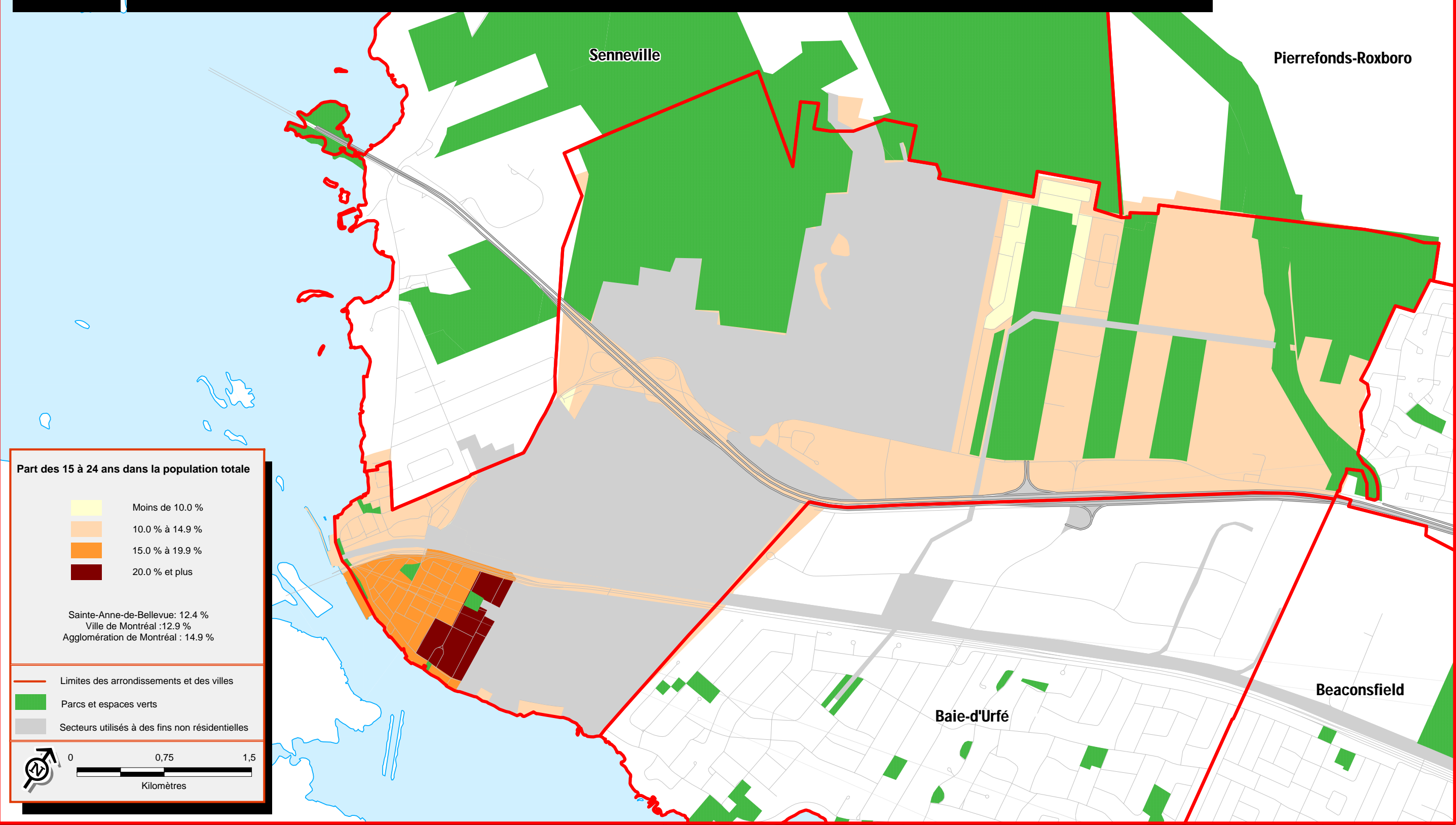

Part des 15 à 24 ans dans la population totale

	Moins de 10.0 %
	10.0 % à 14.9 %
	15.0 % à 19.9 %
	20.0 % et plus

Sainte-Anne-de-Bellevue: 12.4 %
 Ville de Montréal : 12.9 %
 Agglomération de Montréal : 14.9 %

— Limites des arrondissements et des villes
 Parcs et espaces verts
 Secteurs utilisés à des fins non résidentielles

0 0,75 1,5
 Kilomètres

Sources :
 > Statistique Canada, Recensement de 2006
 > Ville de Montréal

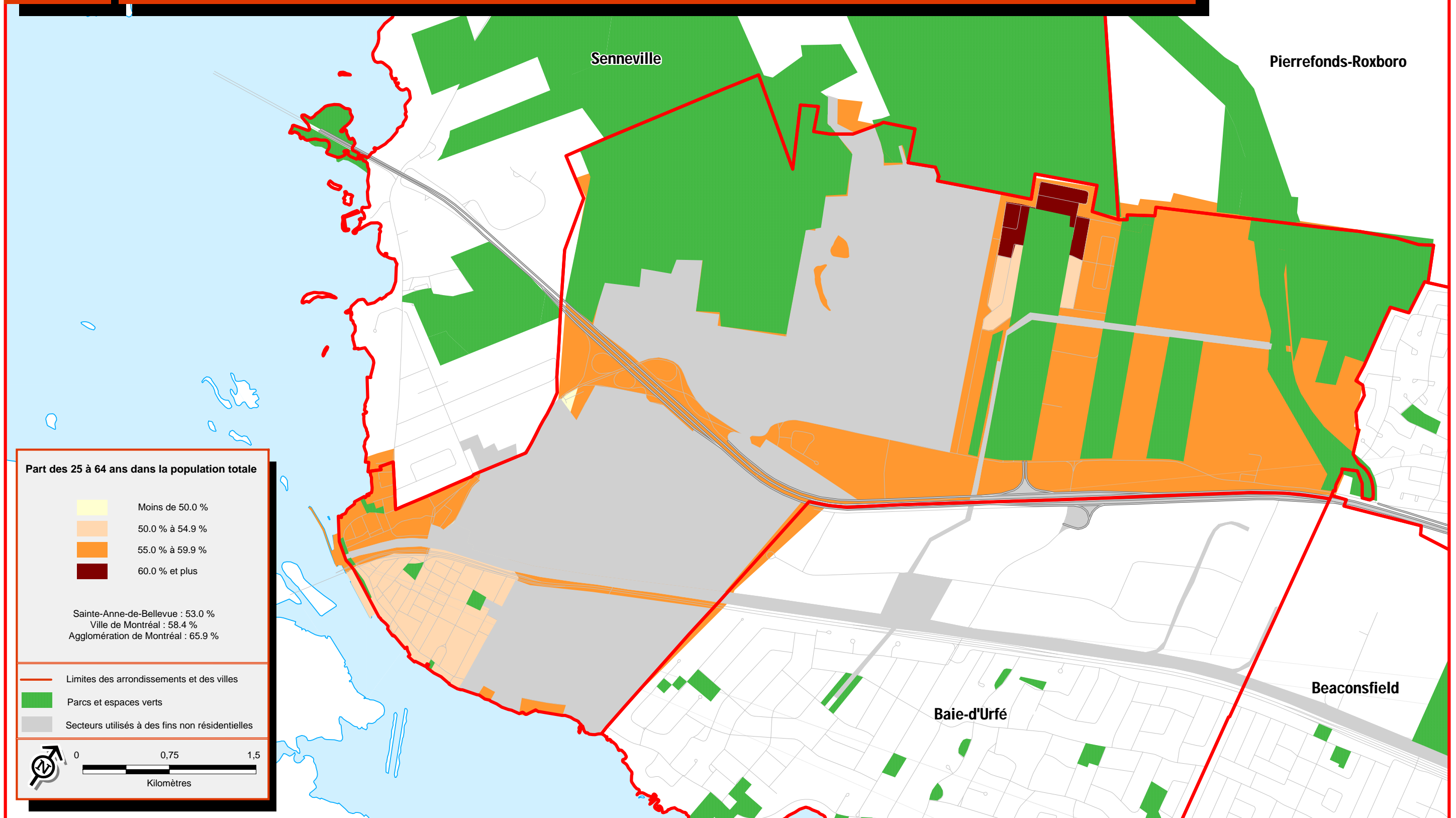

Sources :
 > Statistique Canada, Recensement de 2006
 > Ville de Montréal



Sources :
 > Statistique Canada, Recensement de 2006
 > Ville de Montréal

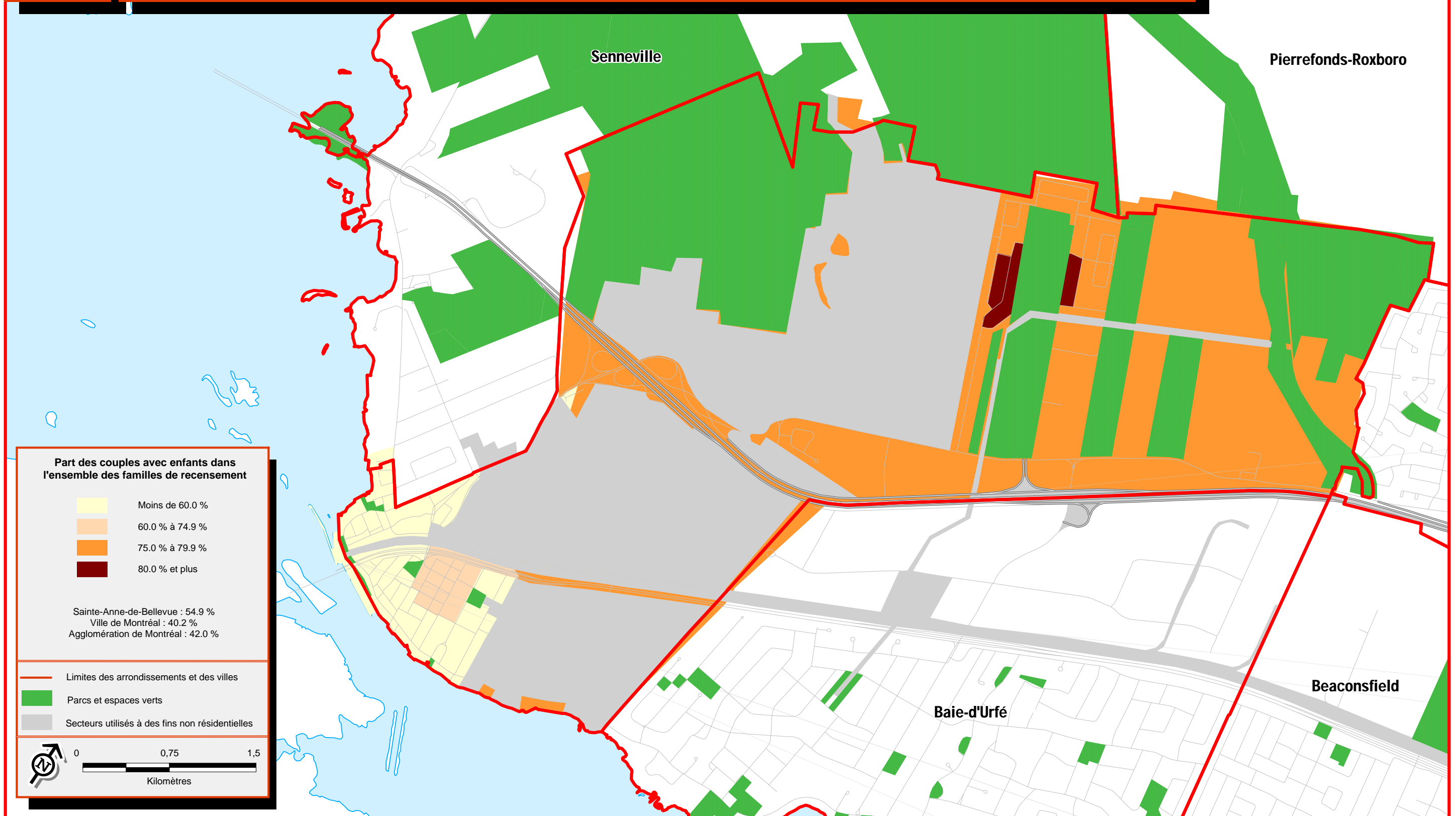

Sources :
 > Statistique Canada, Recensement de 2006
 > Ville de Montréal

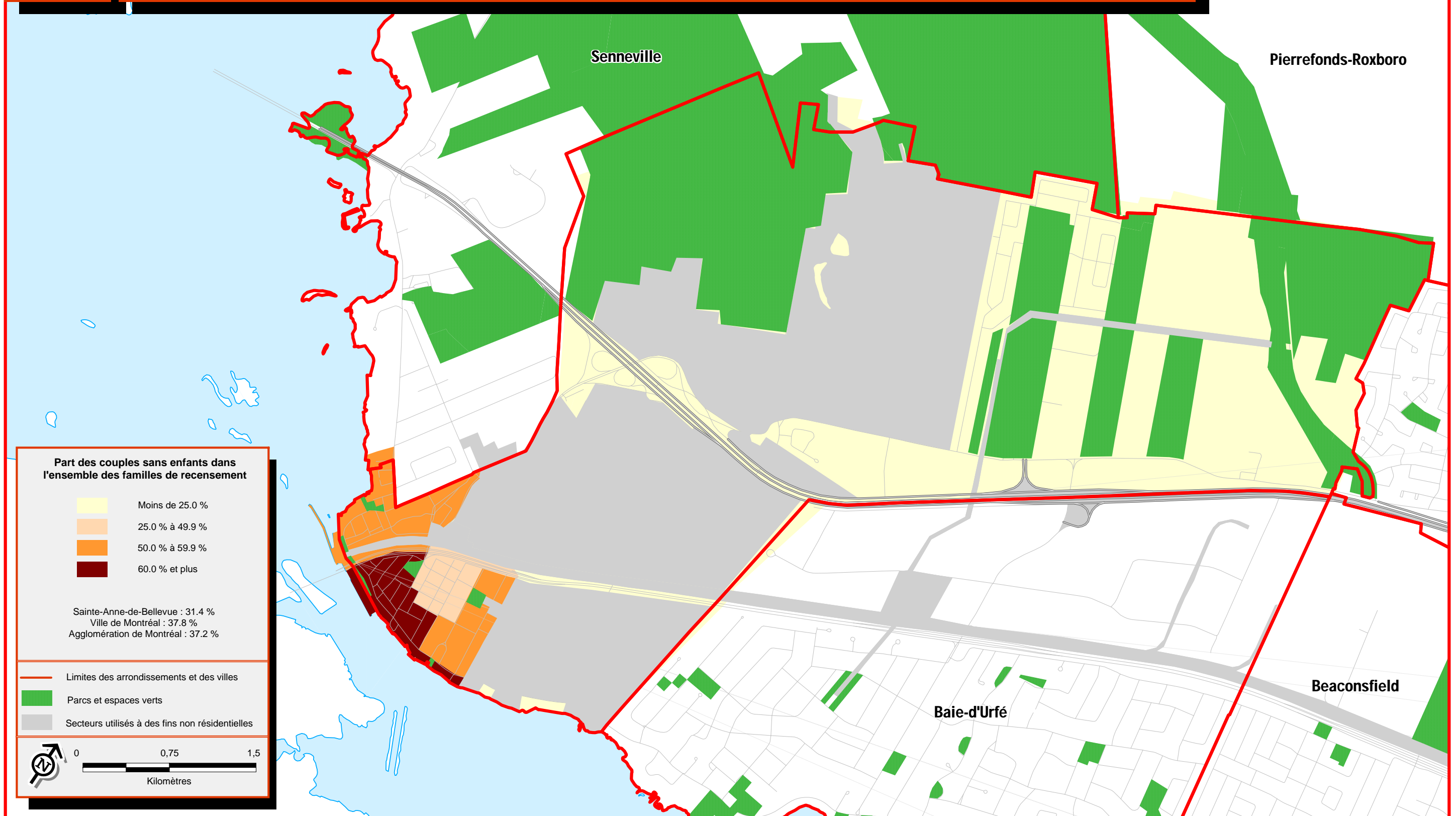

Sources :
 > Statistique Canada, Recensement de 2006
 > Ville de Montréal

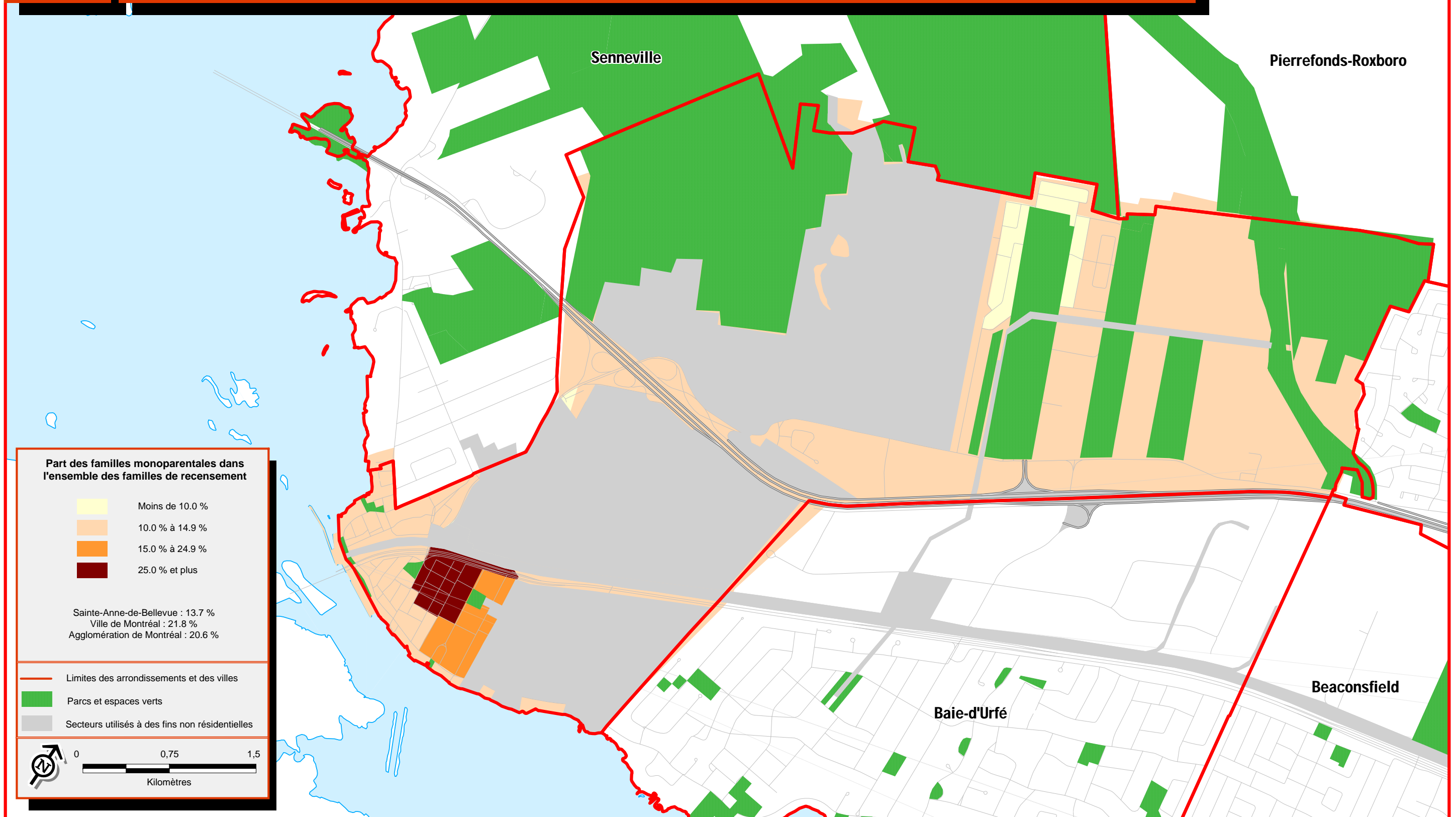

Sources :
 > Statistique Canada, Recensement de 2006
 > Ville de Montréal

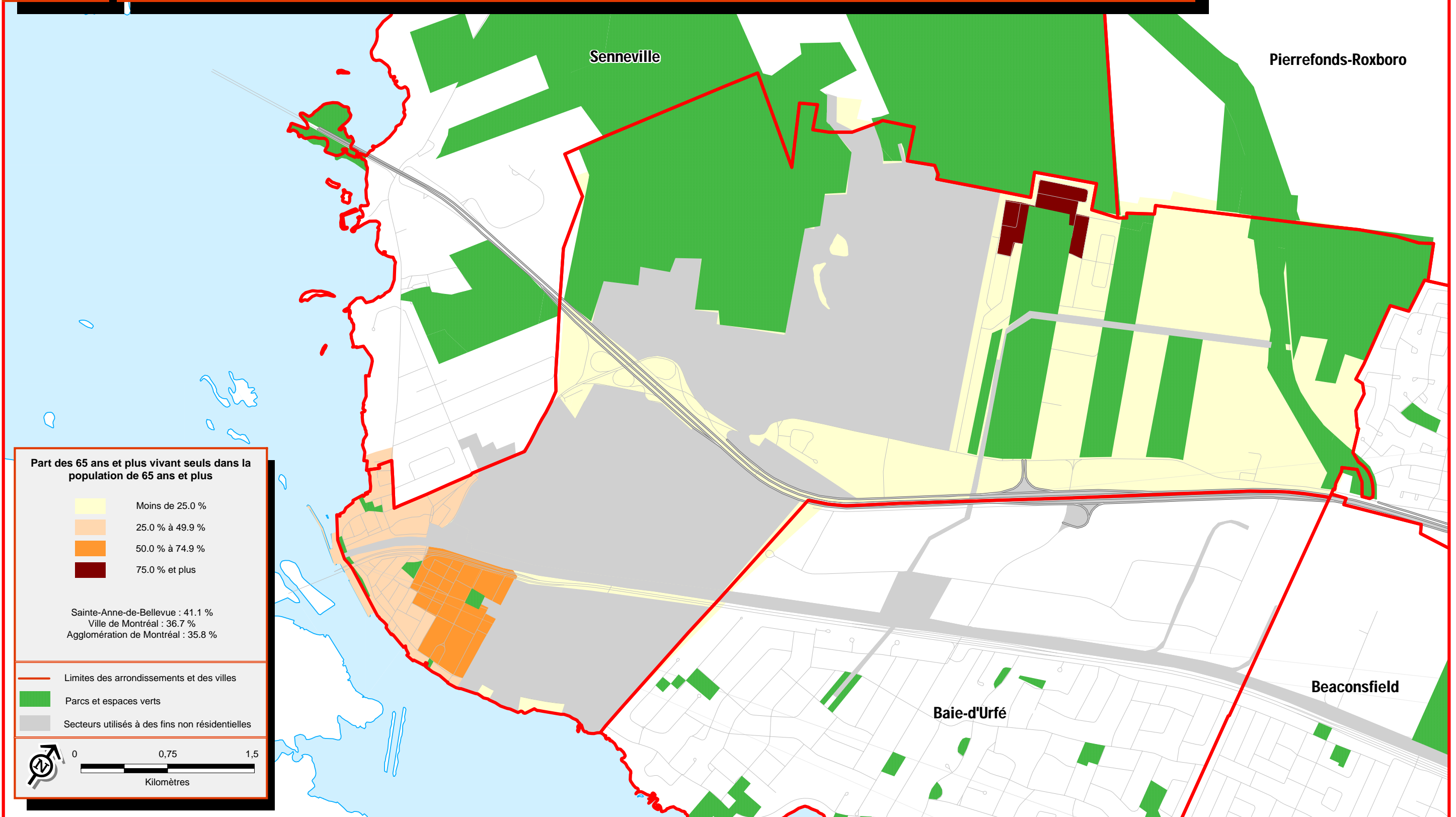

Sources :
 > Statistique Canada, Recensement de 2006
 > Ville de Montréal

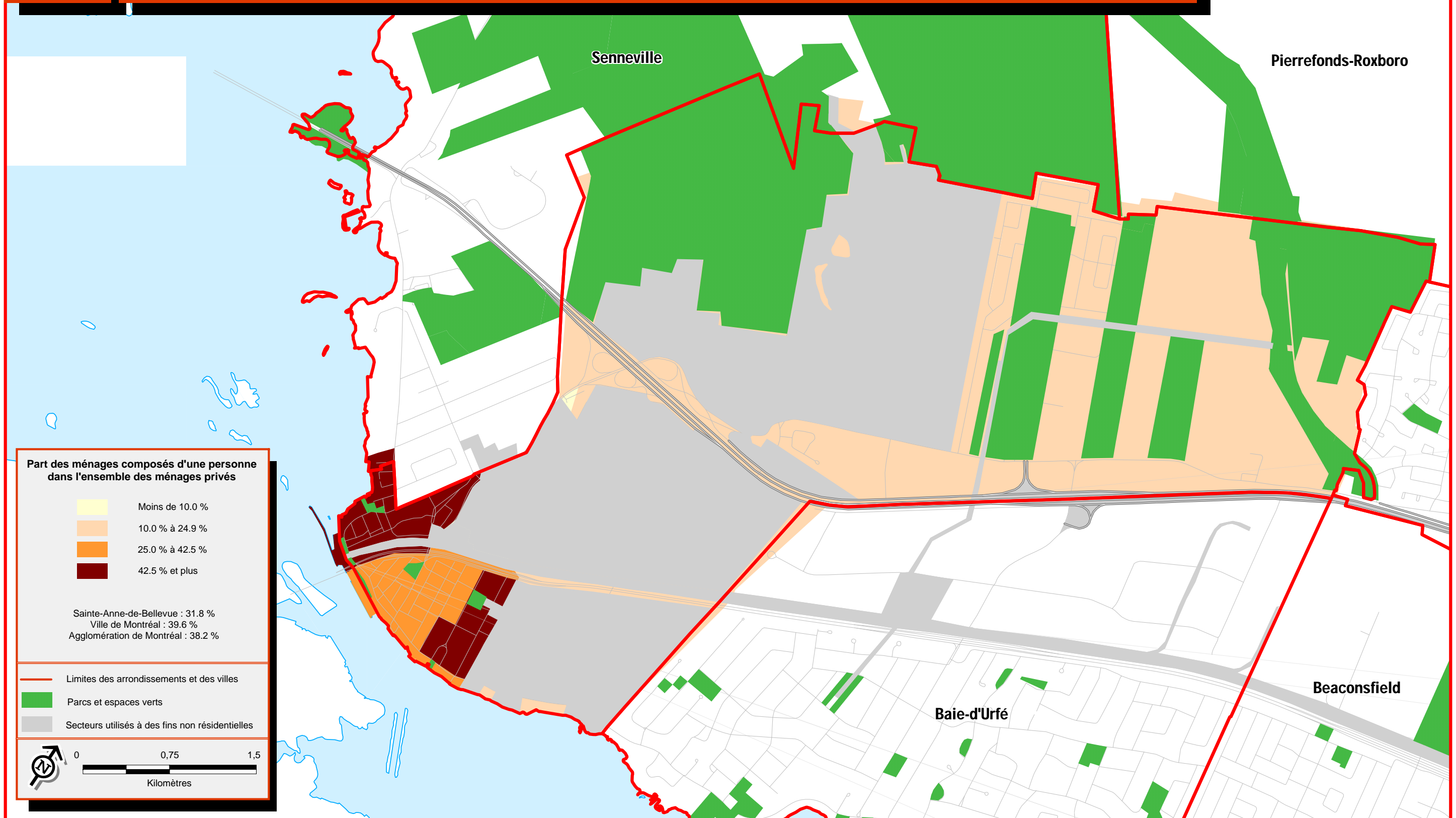

Sources :
 > Statistique Canada, Recensement de 2006
 > Ville de Montréal

3.1

Fréquence des familles économiques à faible revenu, 2006

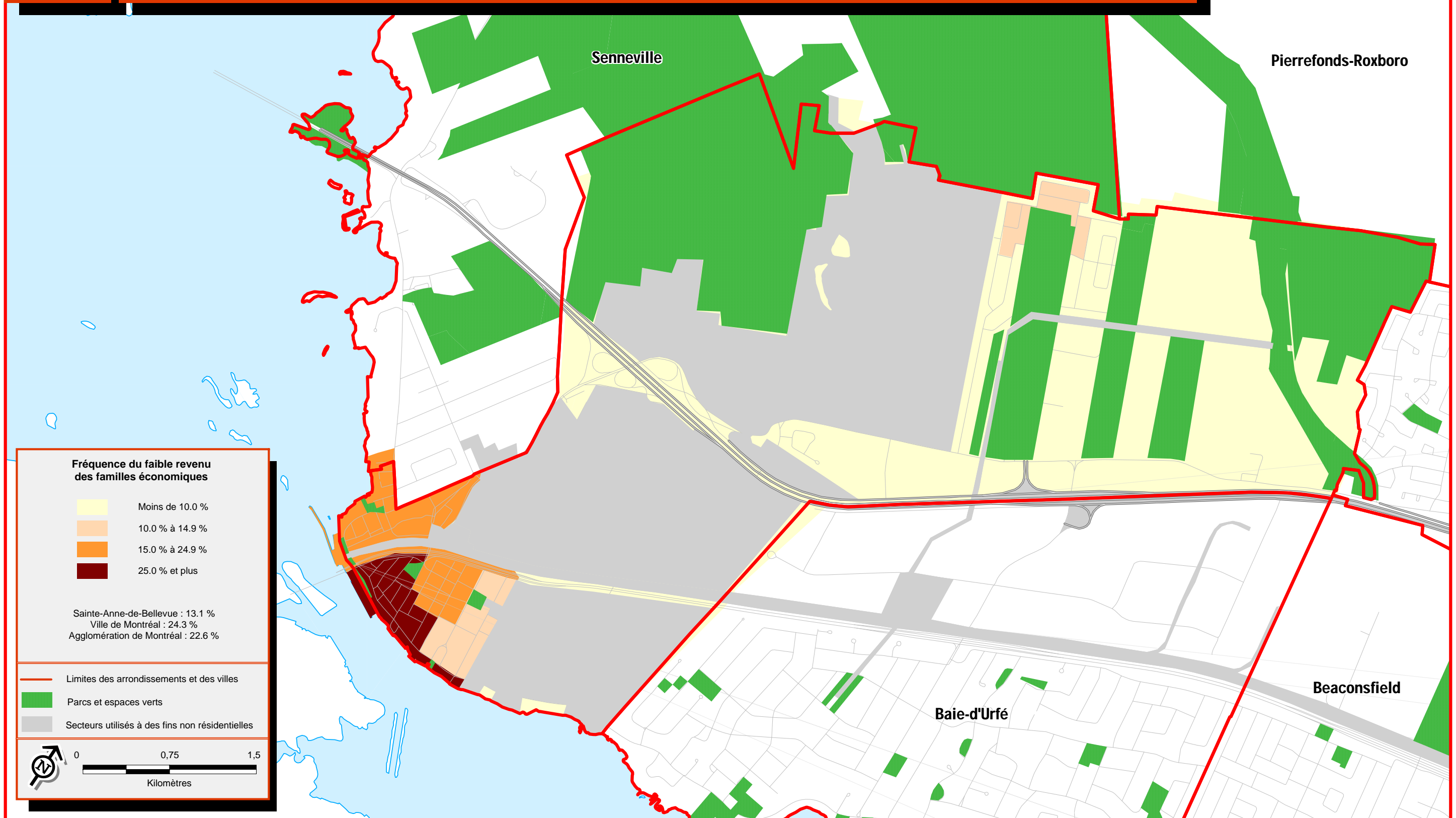

Ville de Sainte-Anne-de-Bellevue

Sources :
 > Statistique Canada, Recensement de 2006
 > Ville de Montréal

3.2

Fréquence des personnes dans les ménages privés à faible revenu, 2006

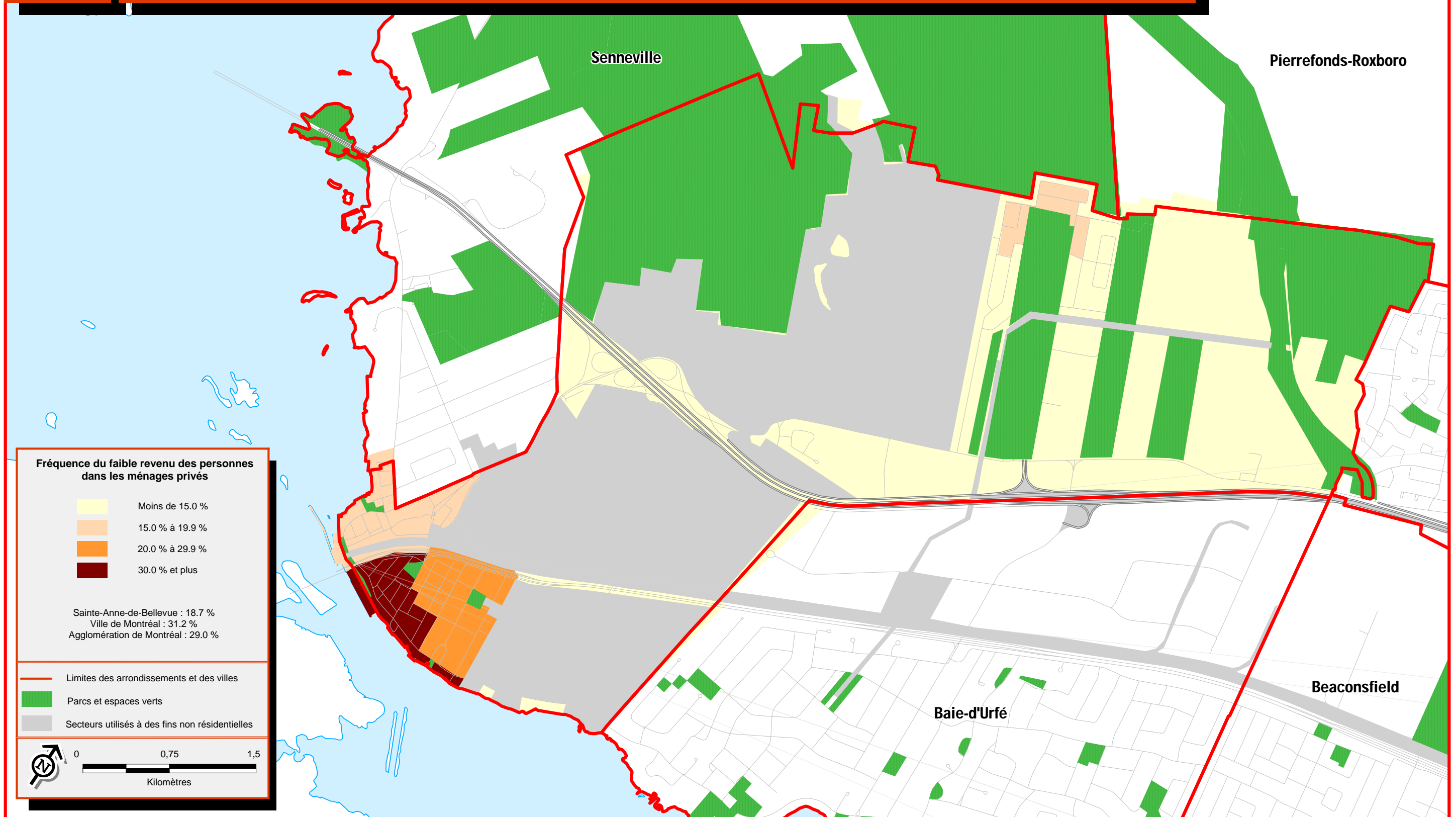

Ville de Sainte-Anne-de-Bellevue

Sources :
 > Statistique Canada, Recensement de 2006
 > Ville de Montréal

3.3

Revenu moyen des ménages en 2005

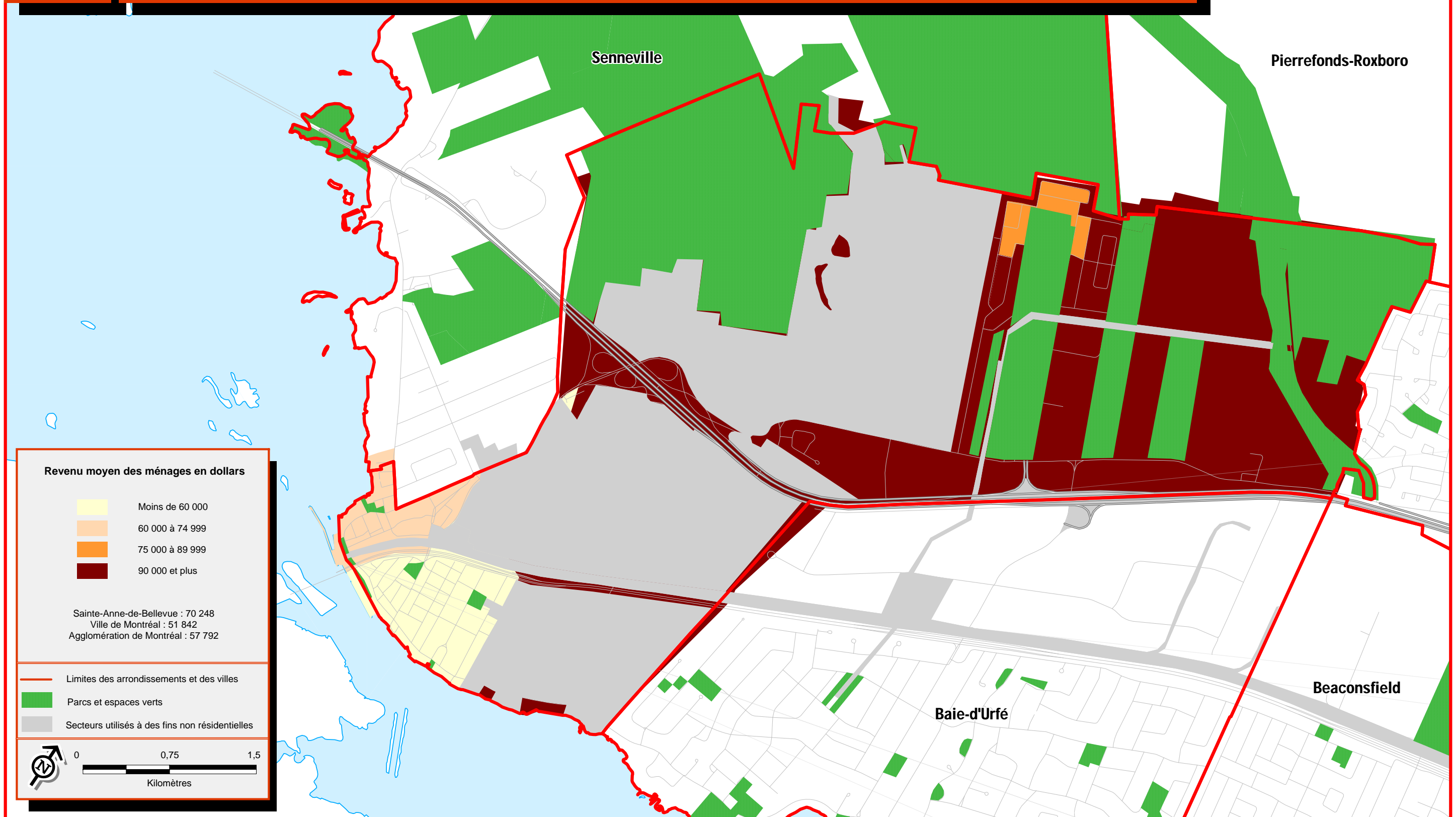

Ville de Sainte-Anne-de-Bellevue

Sources :
 > Statistique Canada, Recensement de 2006
 > Ville de Montréal

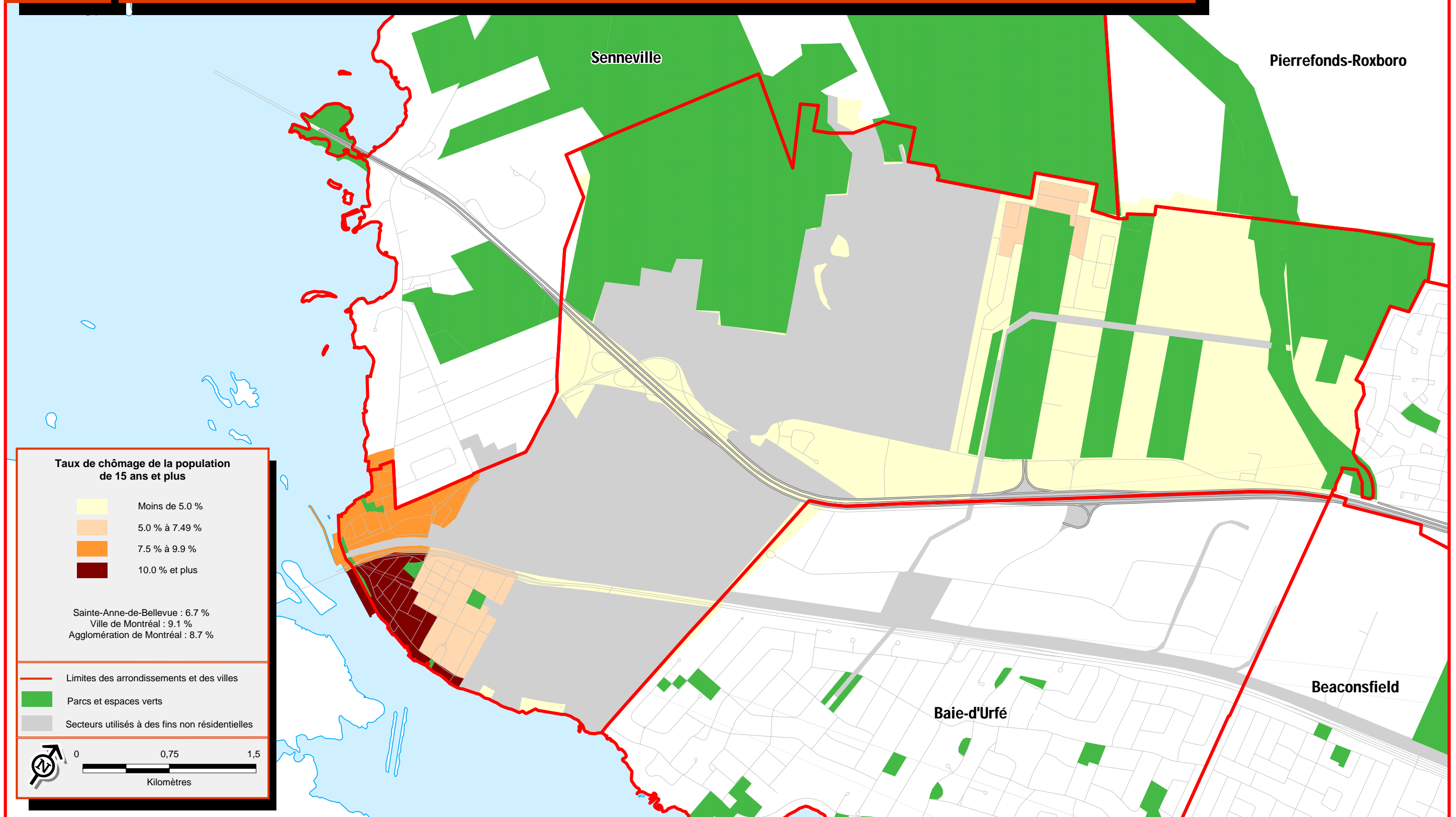

Sources :
 > Statistique Canada, Recensement de 2006
 > Ville de Montréal

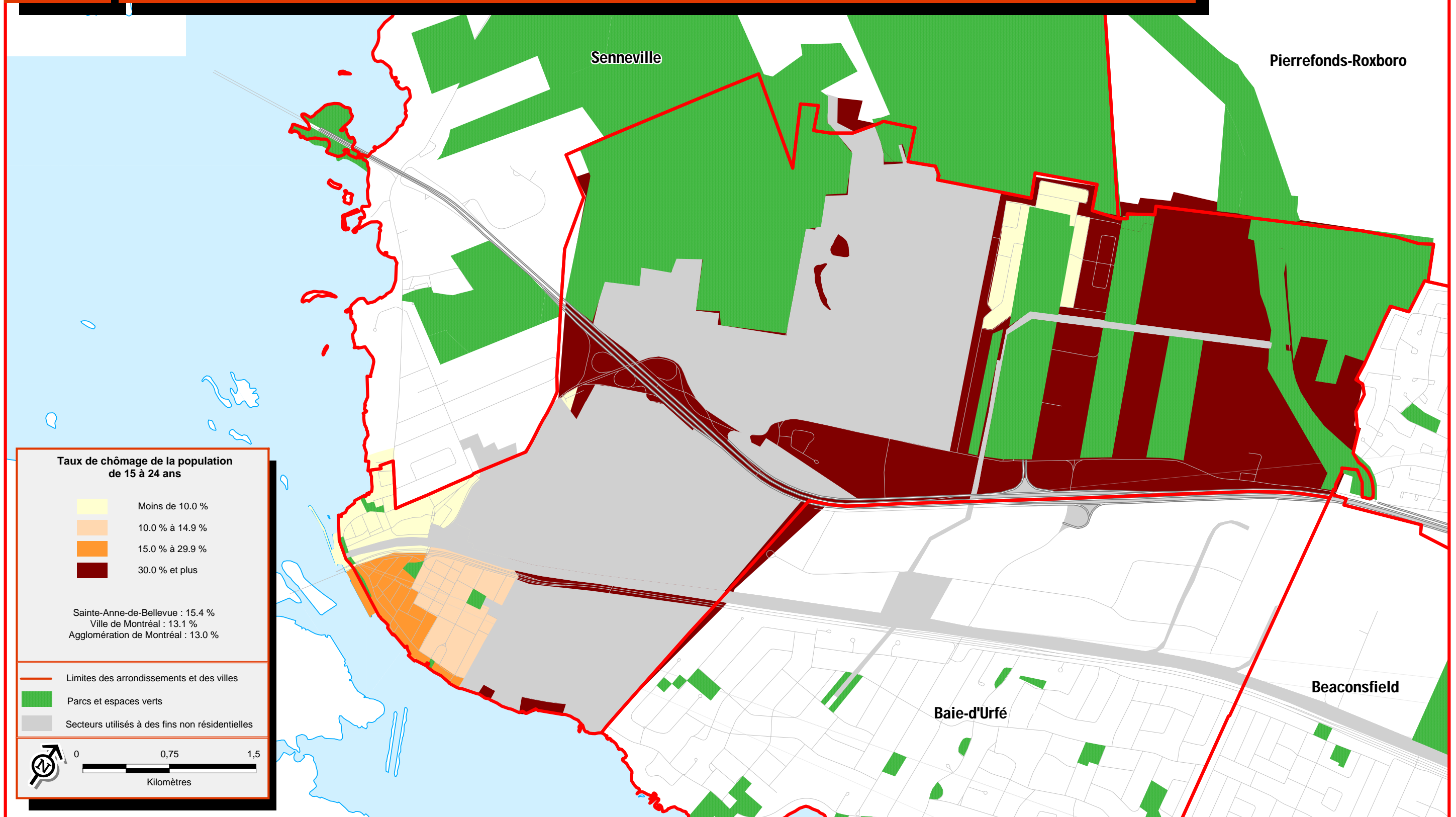

Sources :
 > Statistique Canada, Recensement de 2006
 > Ville de Montréal

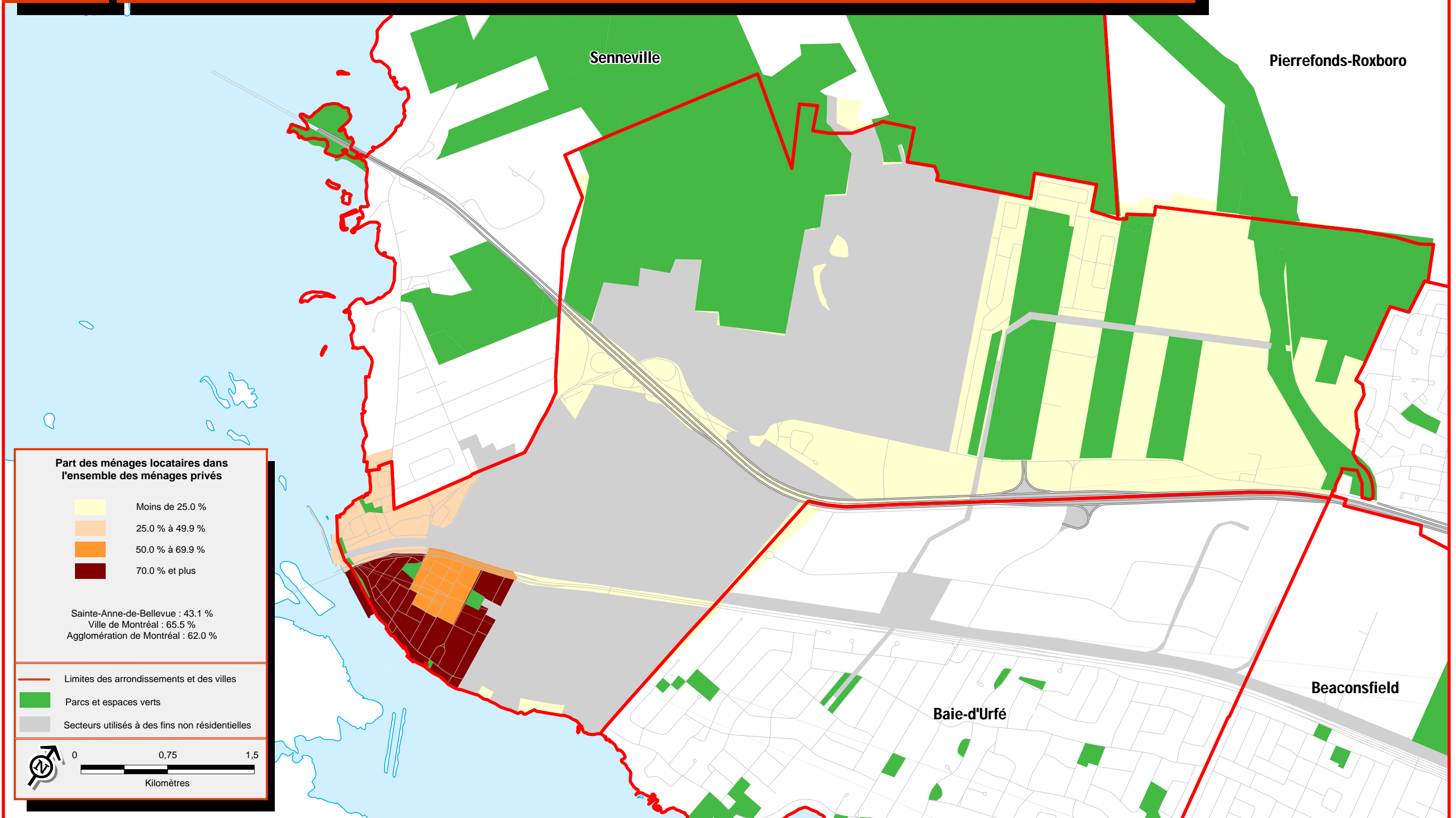

Sources :
 > Statistique Canada, Recensement de 2006
 > Ville de Montréal

5.2

Loyer moyen, 2006

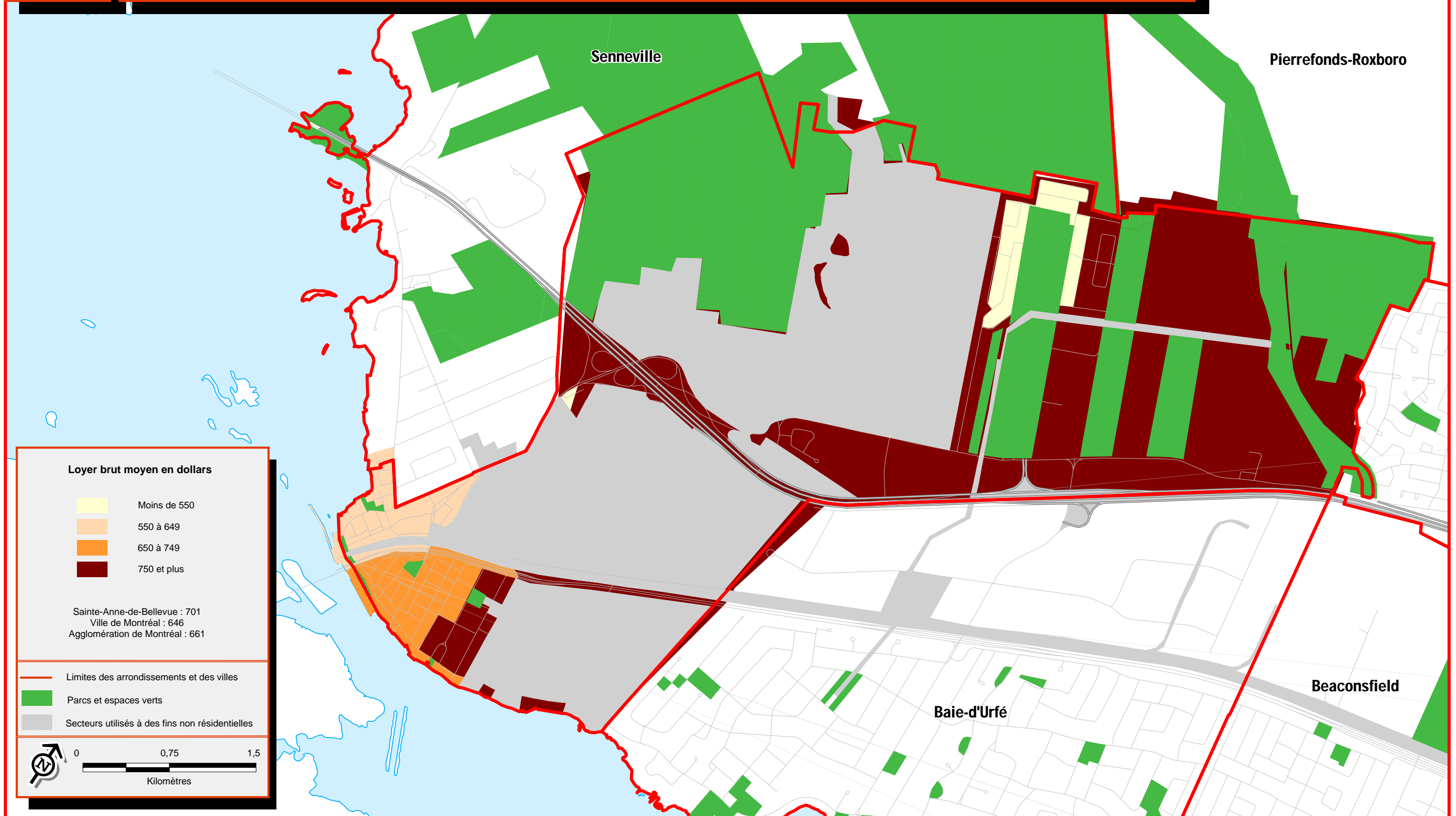

Ville de Sainte-Anne-de-Bellevue

Sources :
 > Statistique Canada, Recensement de 2006
 > Ville de Montréal

Concentration des ménages locataires consacrant 30 % ou plus du revenu du ménage au logement, 2006

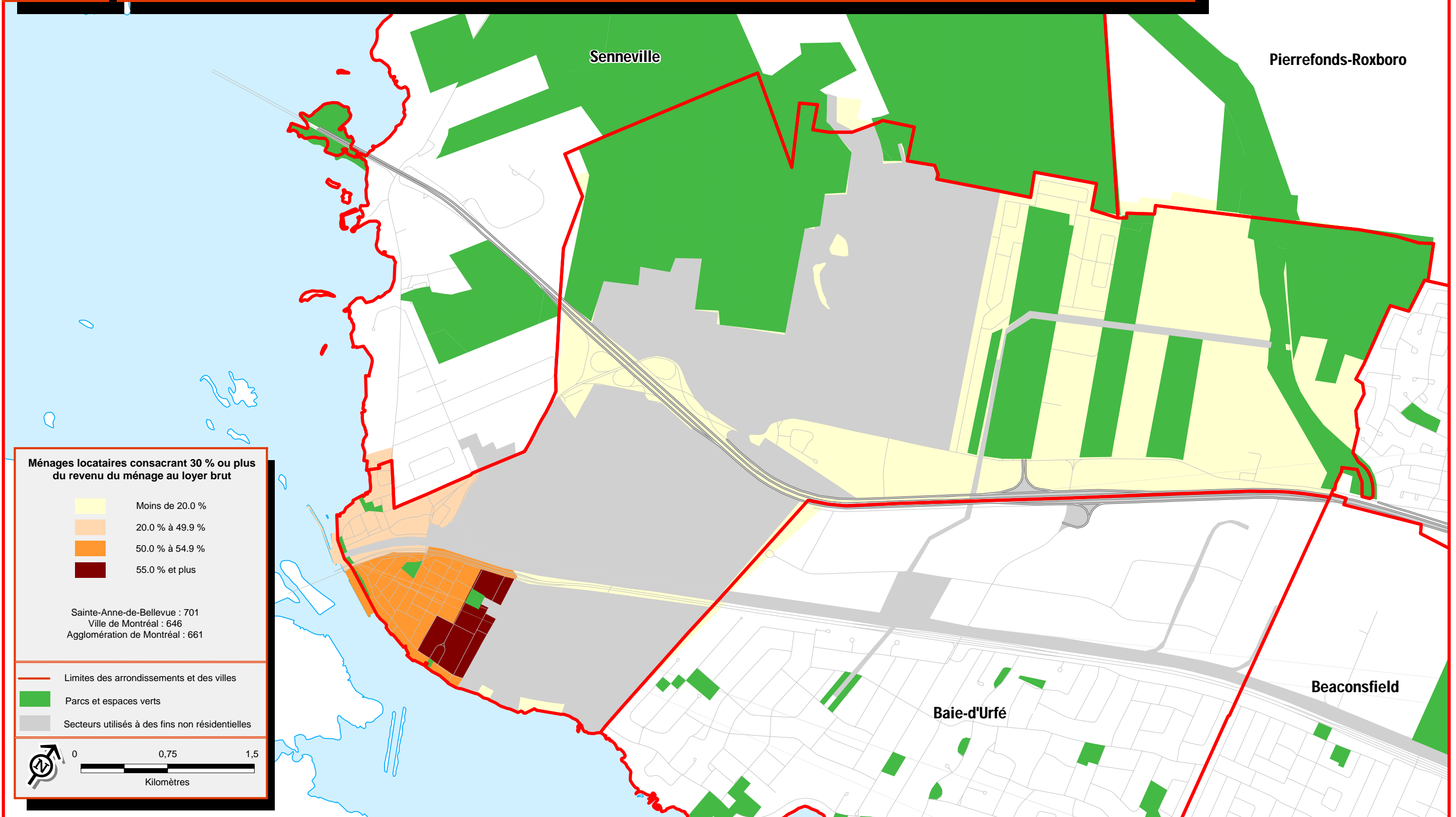

Ville de Sainte-Anne-de-Bellevue

Sources :
 > Statistique Canada, Recensement de 2006
 > Ville de Montréal

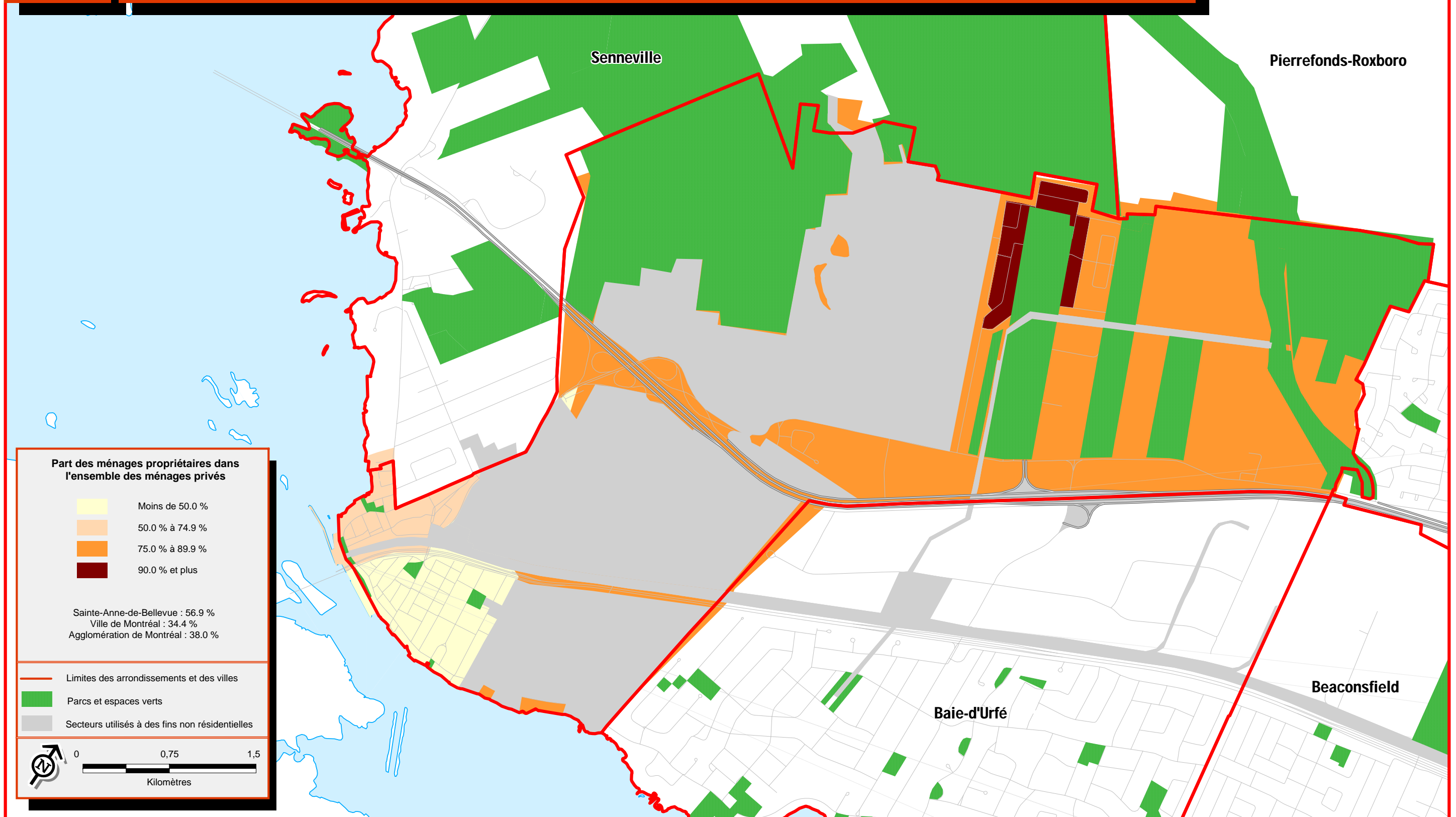

Sources :
 > Statistique Canada, Recensement de 2006
 > Ville de Montréal

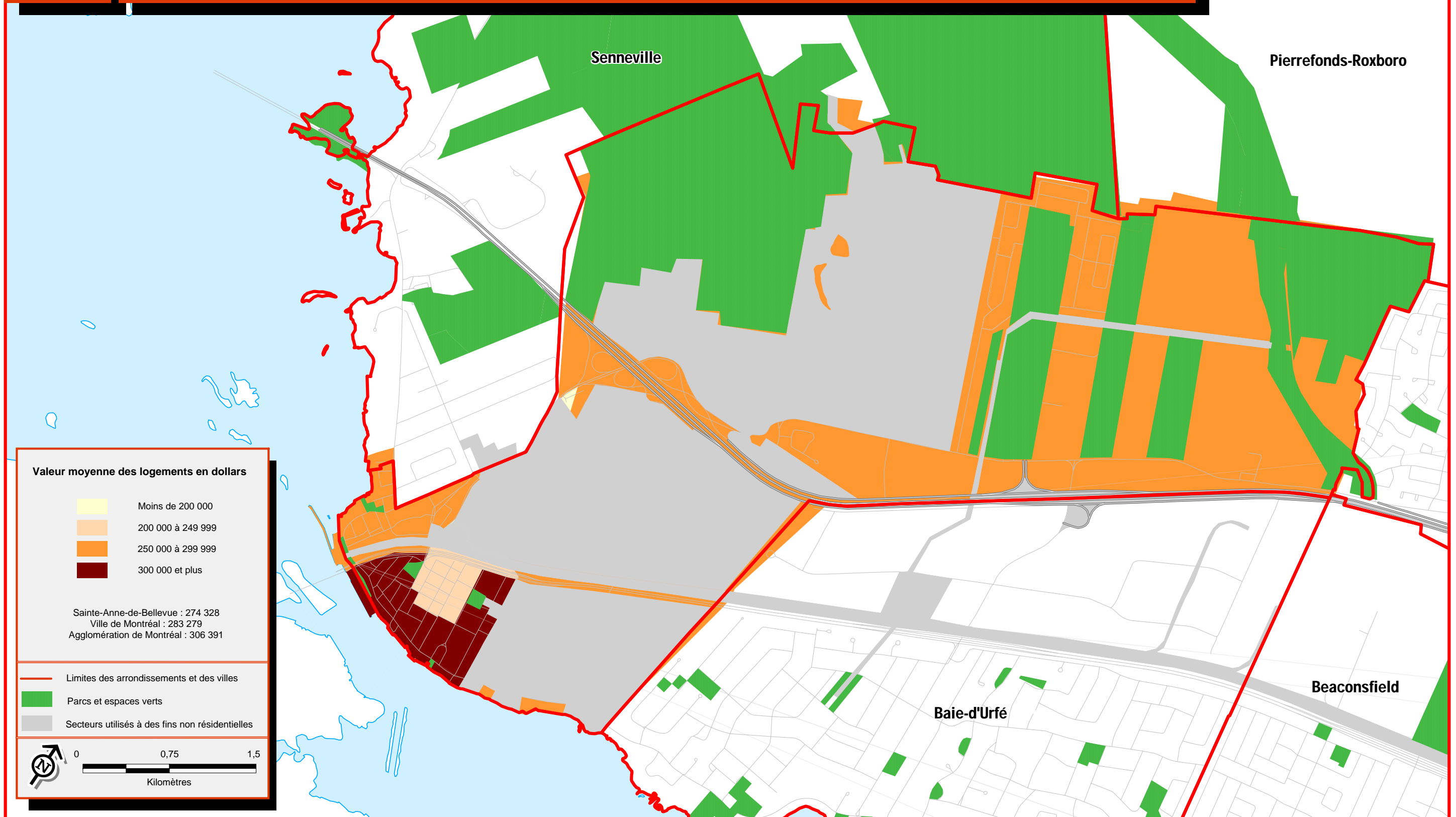

Sources :
 > Statistique Canada, Recensement de 2006
 > Ville de Montréal

5.6

Principales dépenses de propriété moyennes, 2006

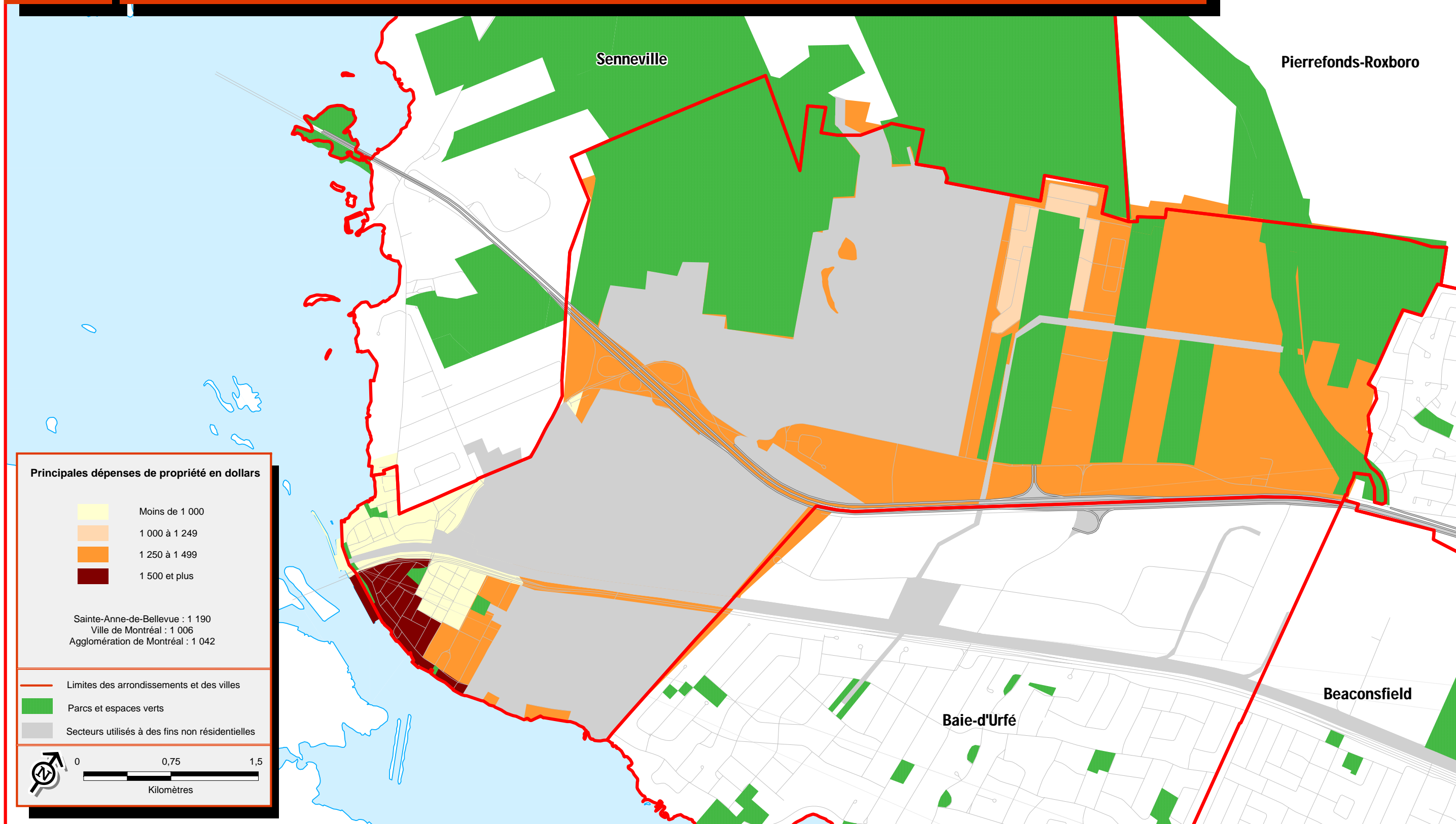

Ville de Sainte-Anne-de-Bellevue

Sources :
 > Statistique Canada, Recensement de 2006
 > Ville de Montréal

Concentration des ménages propriétaires consacrant 30 % ou plus du revenu du ménage au logement, 2006

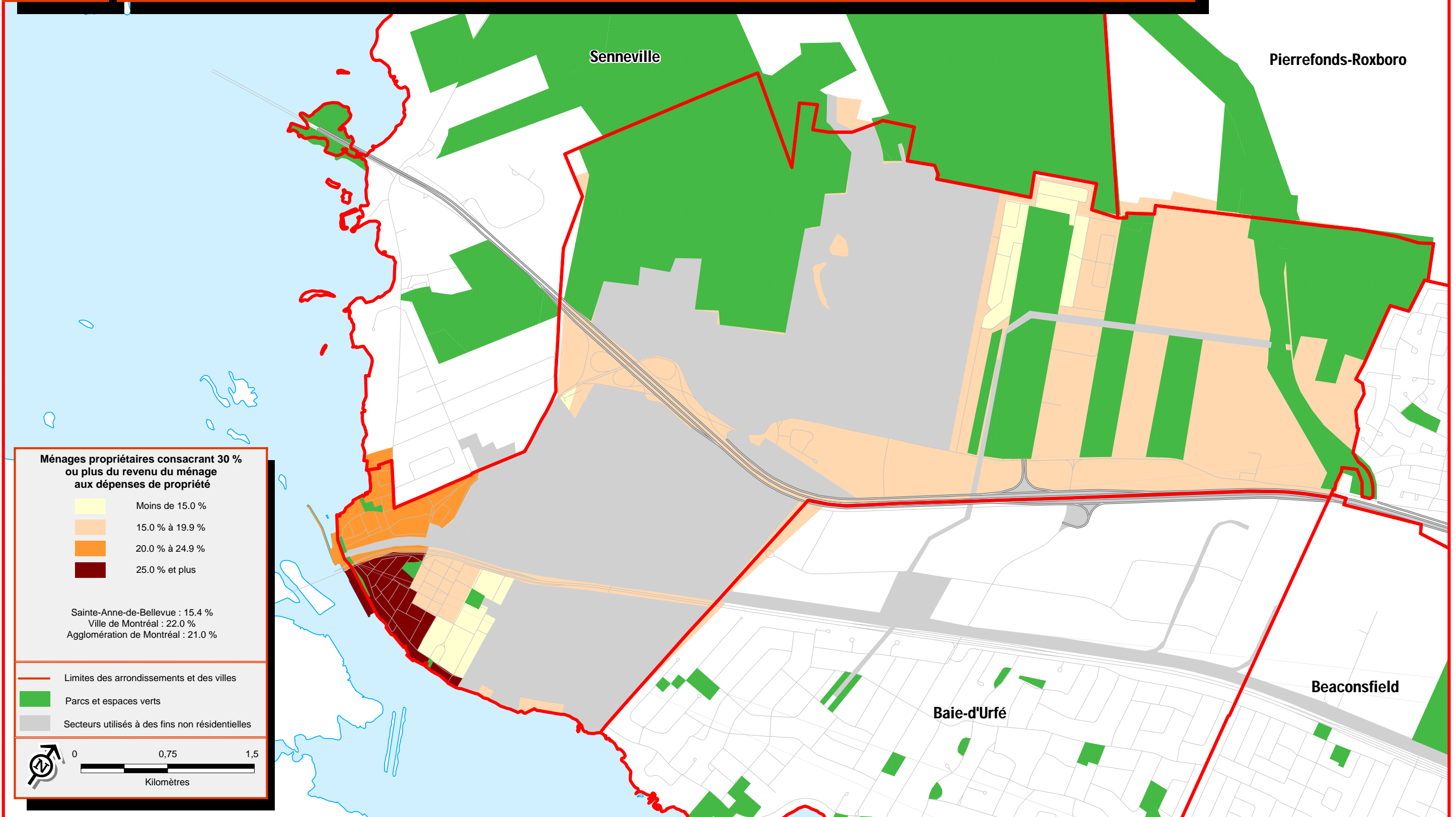

Ville de Sainte-Anne-de-Bellevue

Sources :
 > Statistique Canada, Recensement de 2006
 > Ville de Montréal

Concentration des personnes de 15 ans et plus n'ayant aucun certificat, diplôme ou grade, 2006

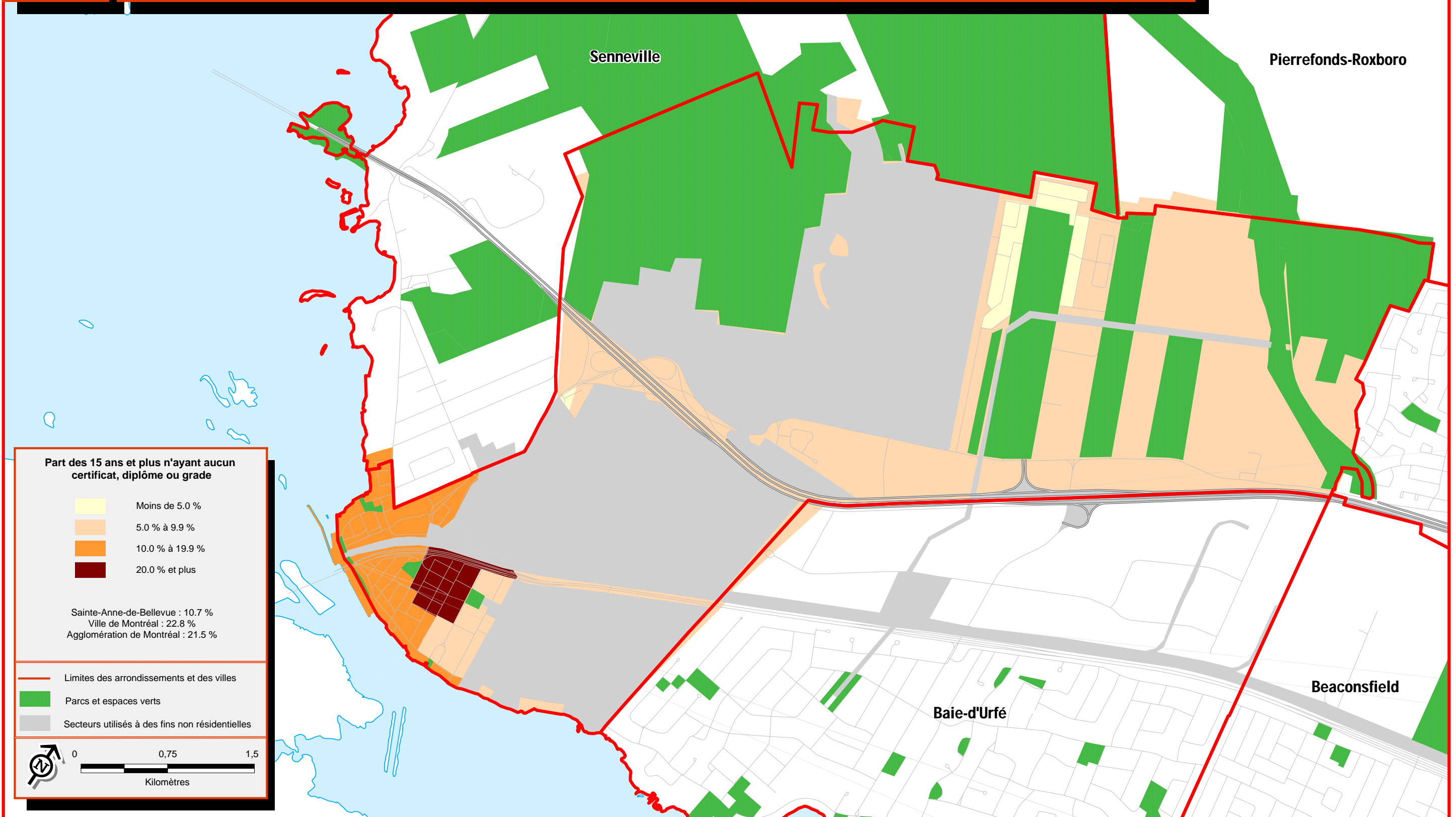

Ville de Sainte-Anne-de-Bellevue

Sources :
 > Statistique Canada, Recensement de 2006
 > Ville de Montréal

Concentration des personnes de 15 ans et plus ayant un certificat, diplôme ou grade universitaire, 2006

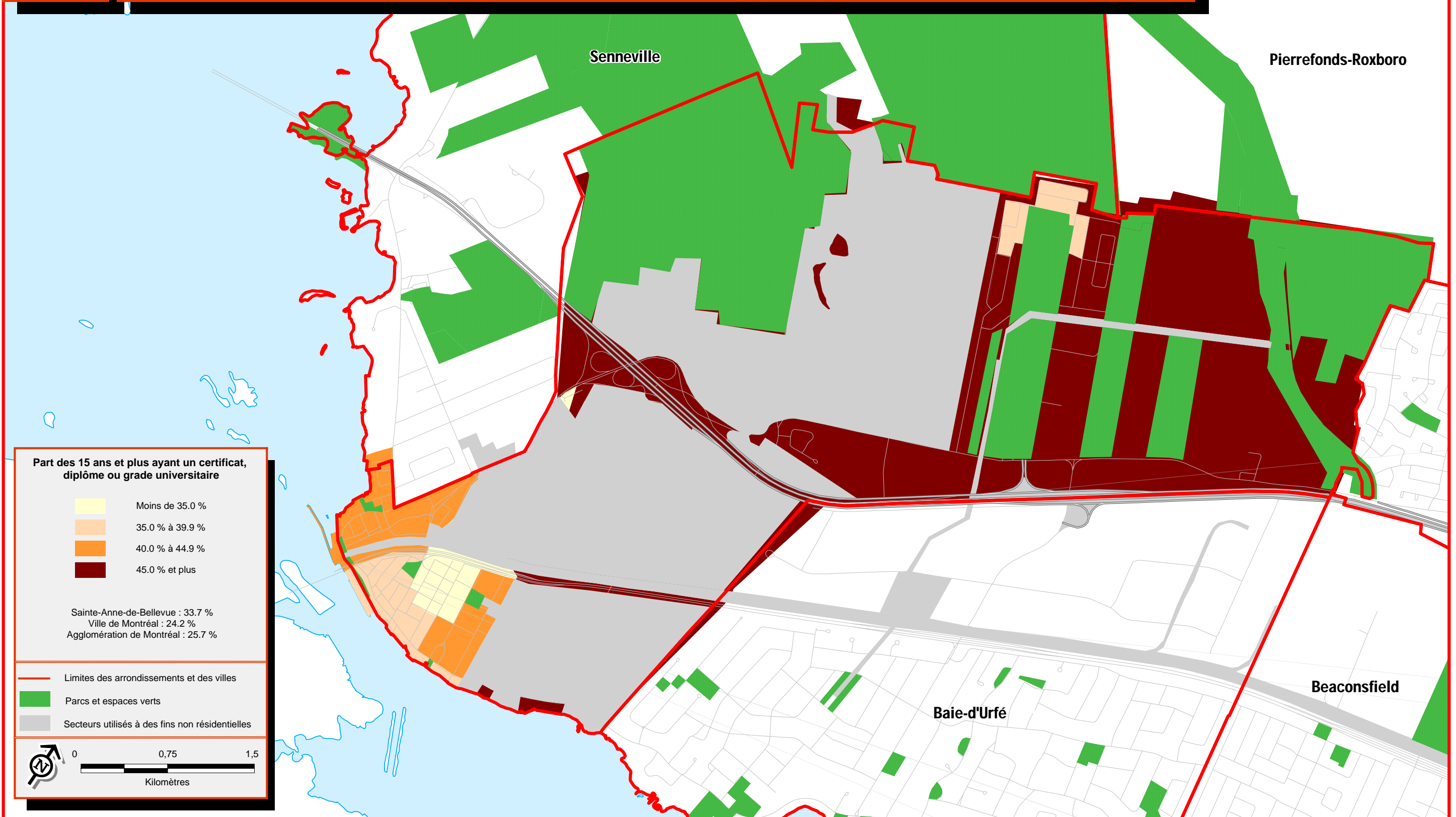

Sources :
 > Statistique Canada, Recensement de 2006
 > Ville de Montréal

Concentration des personnes dont la seule langue officielle connue est l'anglais, 2006



Ville de Sainte-Anne-de-Bellevue

Sources :
 > Statistique Canada, Recensement de 2006
 > Ville de Montréal

Concentration des personnes dont la seule langue officielle connue est le français, 2006

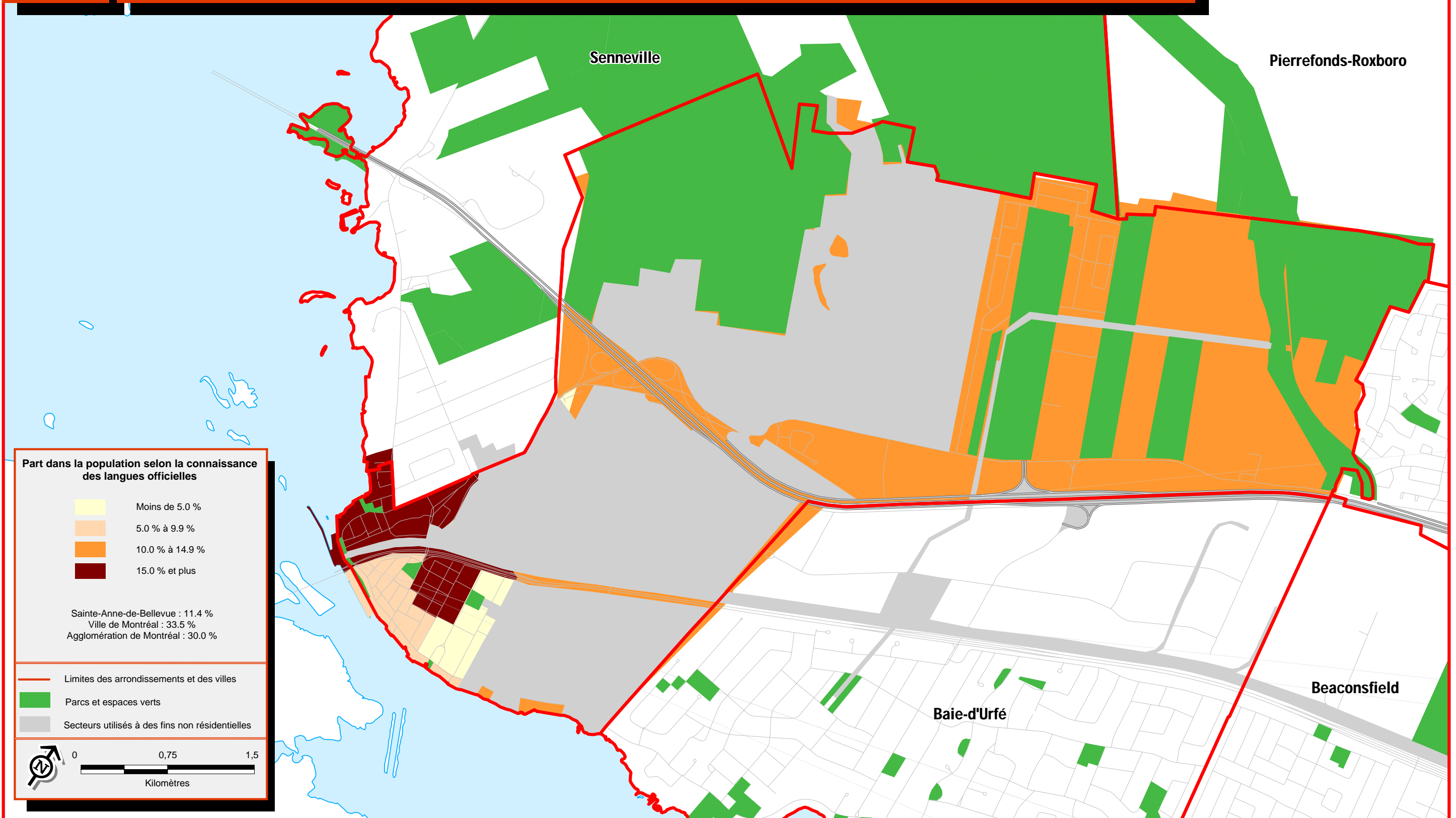

Ville de Sainte-Anne-de-Bellevue

Sources :
 > Statistique Canada, Recensement de 2006
 > Ville de Montréal

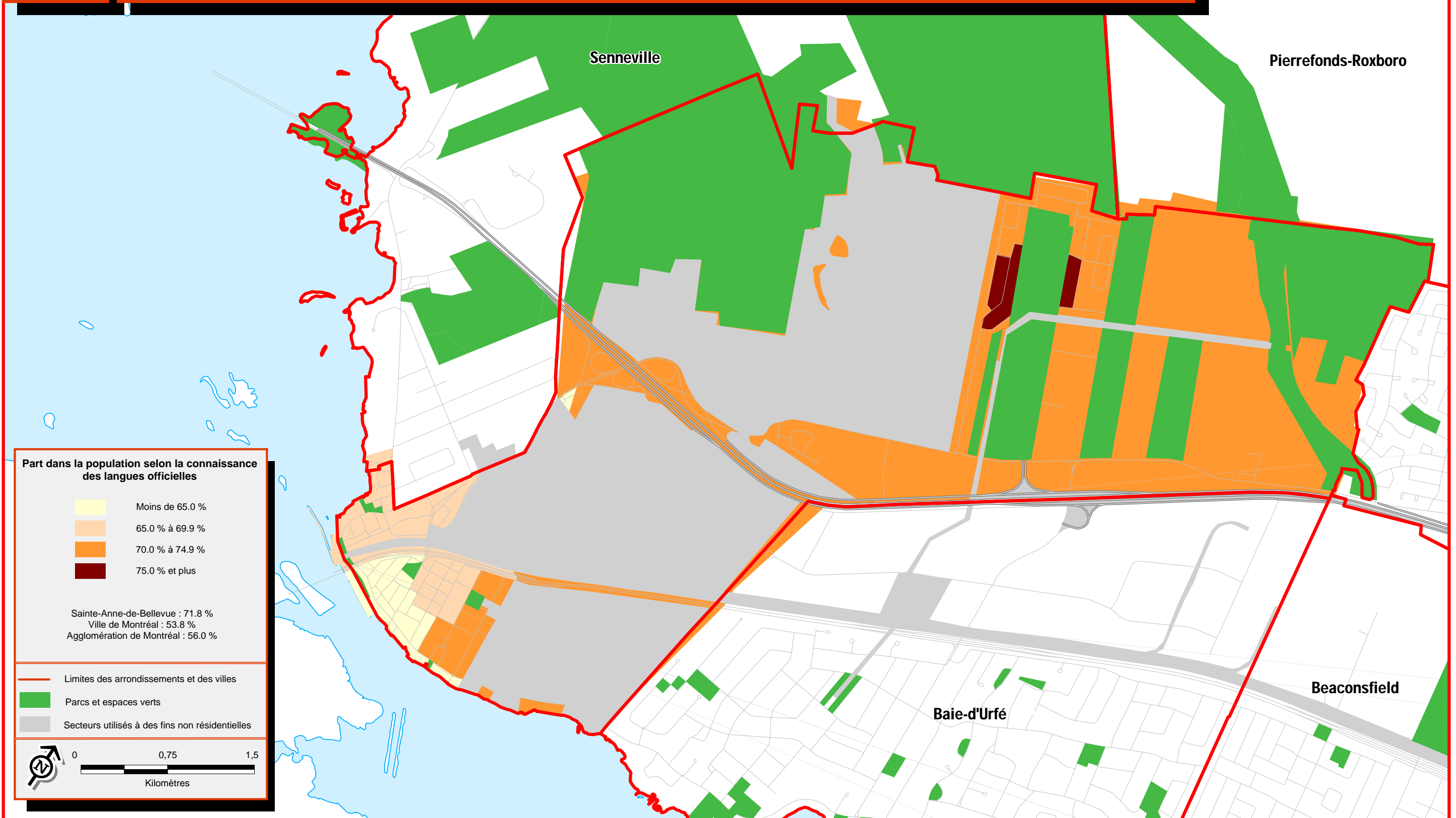

Sources :
 > Statistique Canada, Recensement de 2006
 > Ville de Montréal

Concentration des personnes ne connaissant aucune des deux langues officielles, 2006

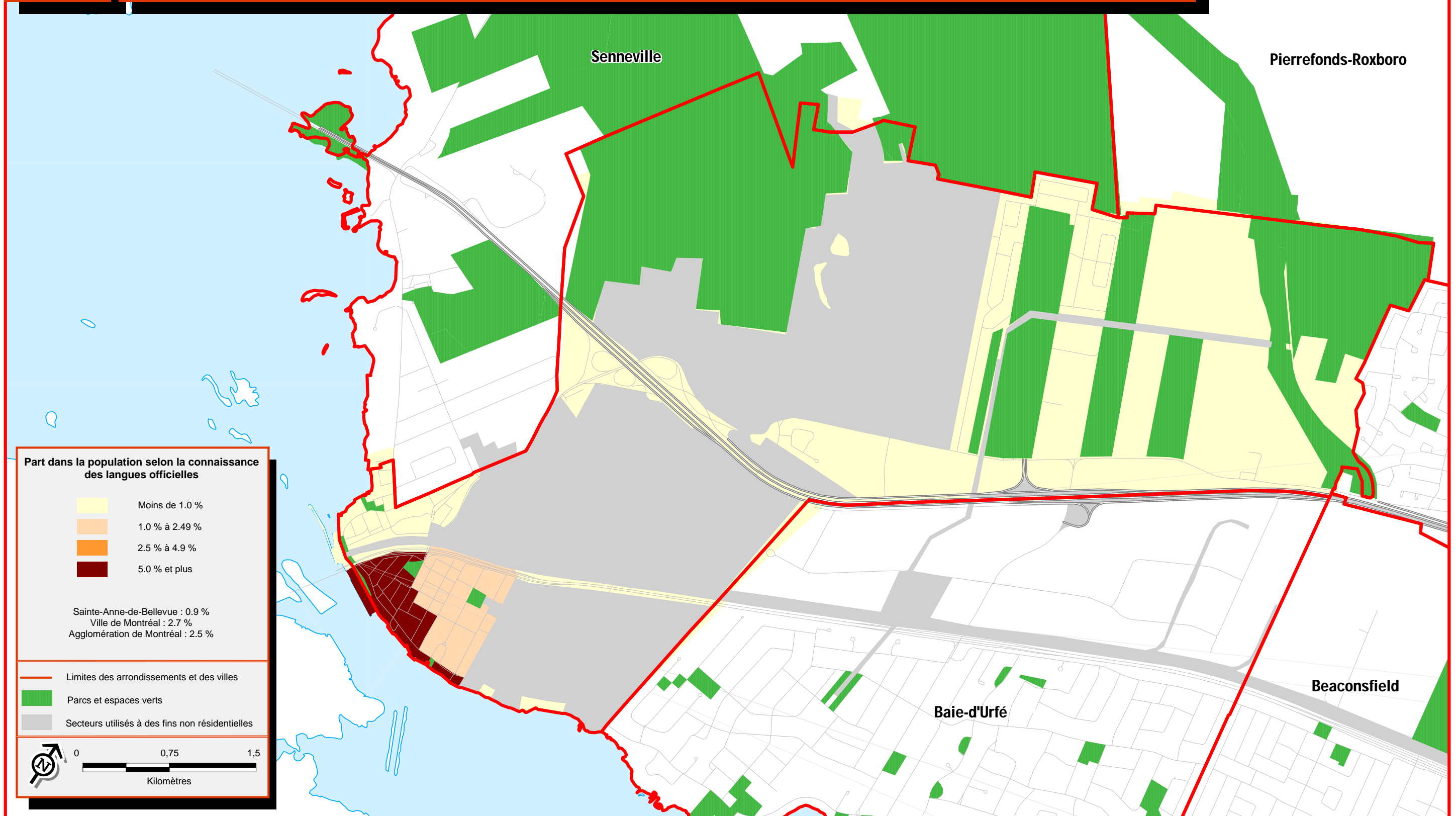

Ville de Sainte-Anne-de-Bellevue

Sources :
 > Statistique Canada, Recensement de 2006
 > Ville de Montréal

Concentration des personnes dont la langue parlée le plus souvent à la maison est une langue non officielle, 2006

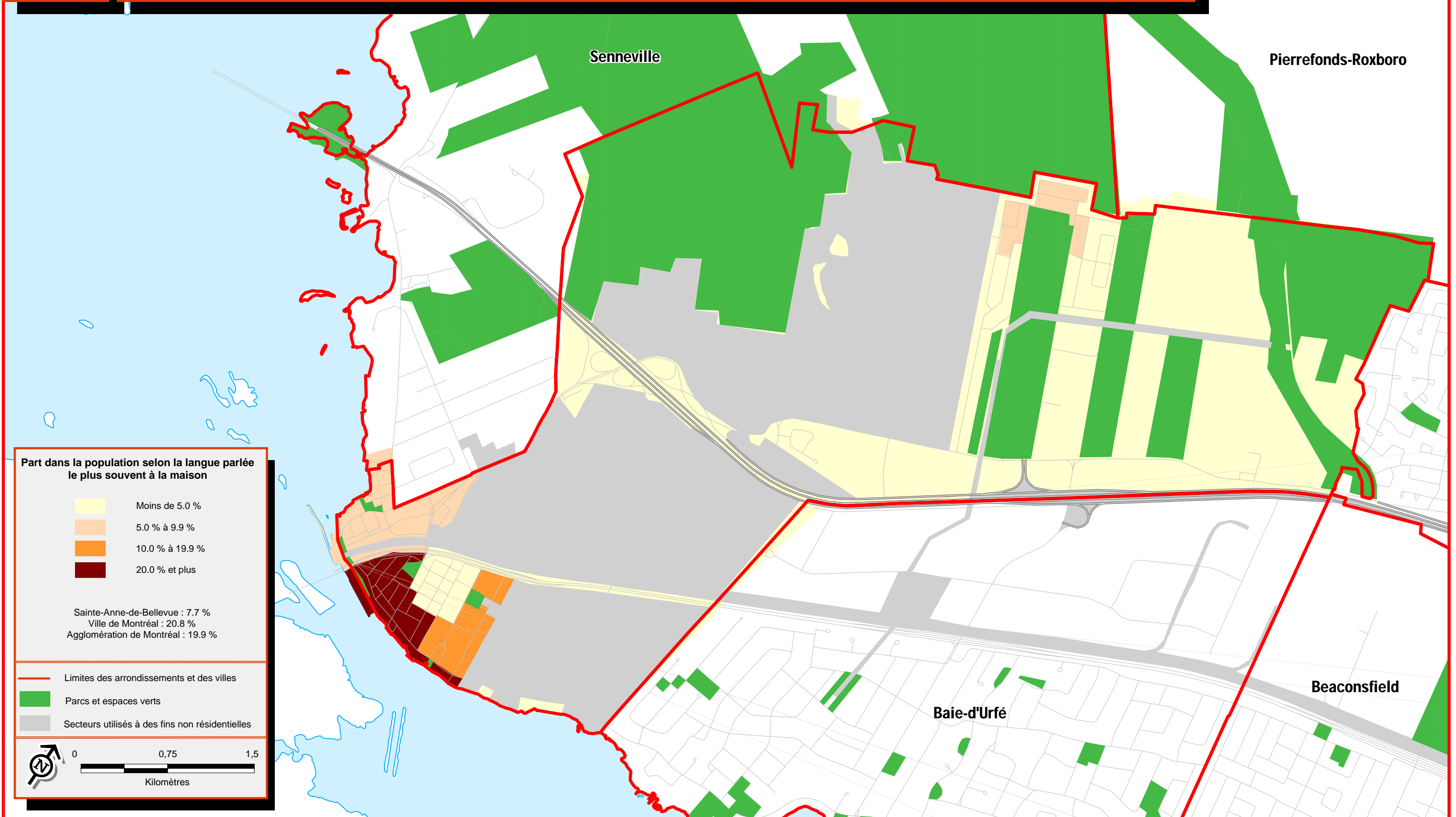

Ville de Sainte-Anne-de-Bellevue

Sources :
 > Statistique Canada, Recensement de 2006
 > Ville de Montréal



Ville de Sainte-Anne-de-Bellevue

Sources :
 > Statistique Canada, Recensement de 2006
 > Ville de Montréal

8.2

Concentration des personnes ayant immigré entre 2001 et 2006



Ville de Sainte-Anne-de-Bellevue

Sources :
 > Statistique Canada, Recensement de 2006
 > Ville de Montréal

Concentration des personnes appartenant à un groupe de minorités visibles, 2006



Ville de Sainte-Anne-de-Bellevue

Sources :
 > Statistique Canada, Recensement de 2006
 > Ville de Montréal