

Sources :
 > Statistique Canada, Recensement de 2006
 > Ville de Montréal

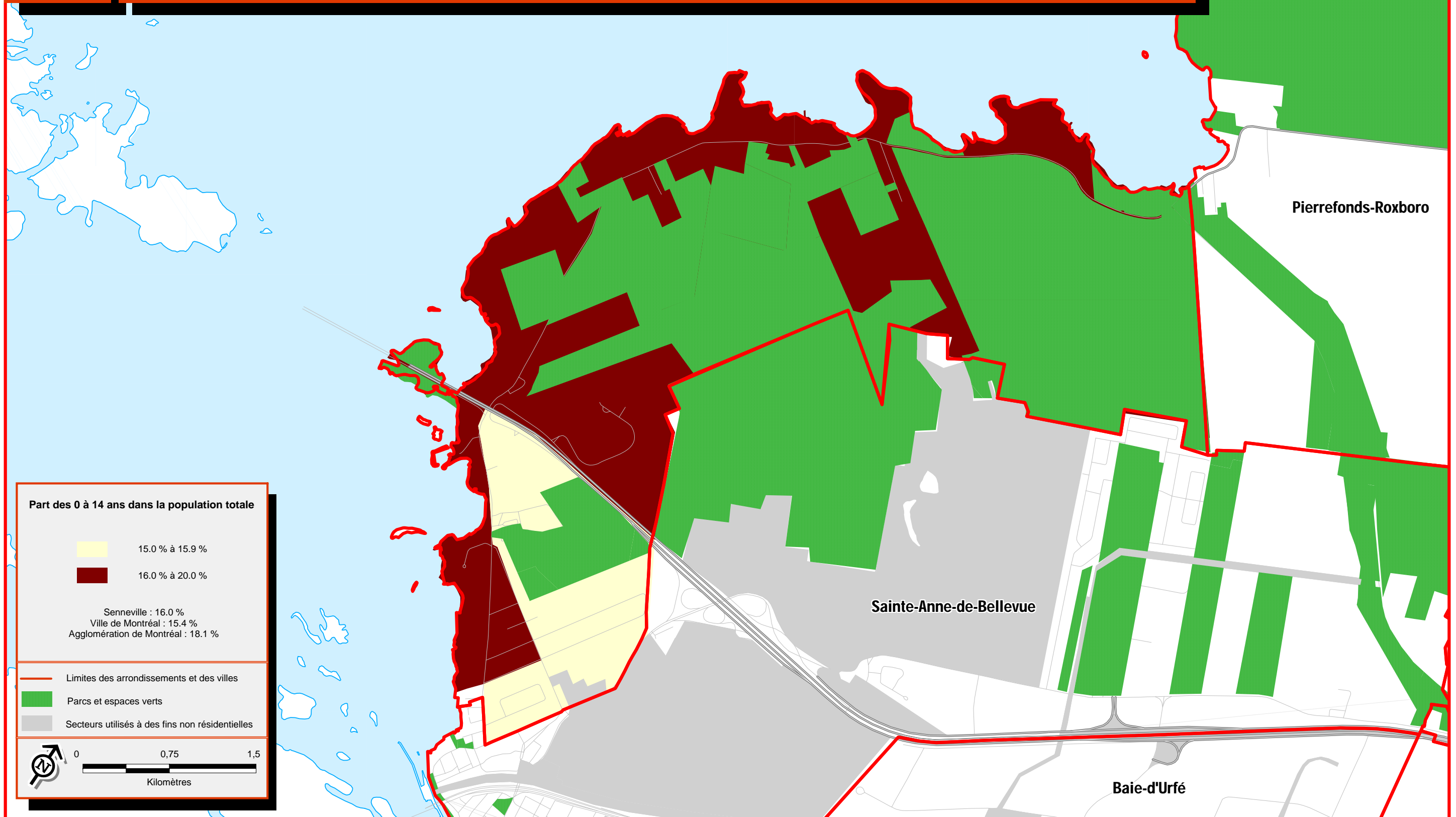

Sources :
 > Statistique Canada, Recensement de 2006
 > Ville de Montréal

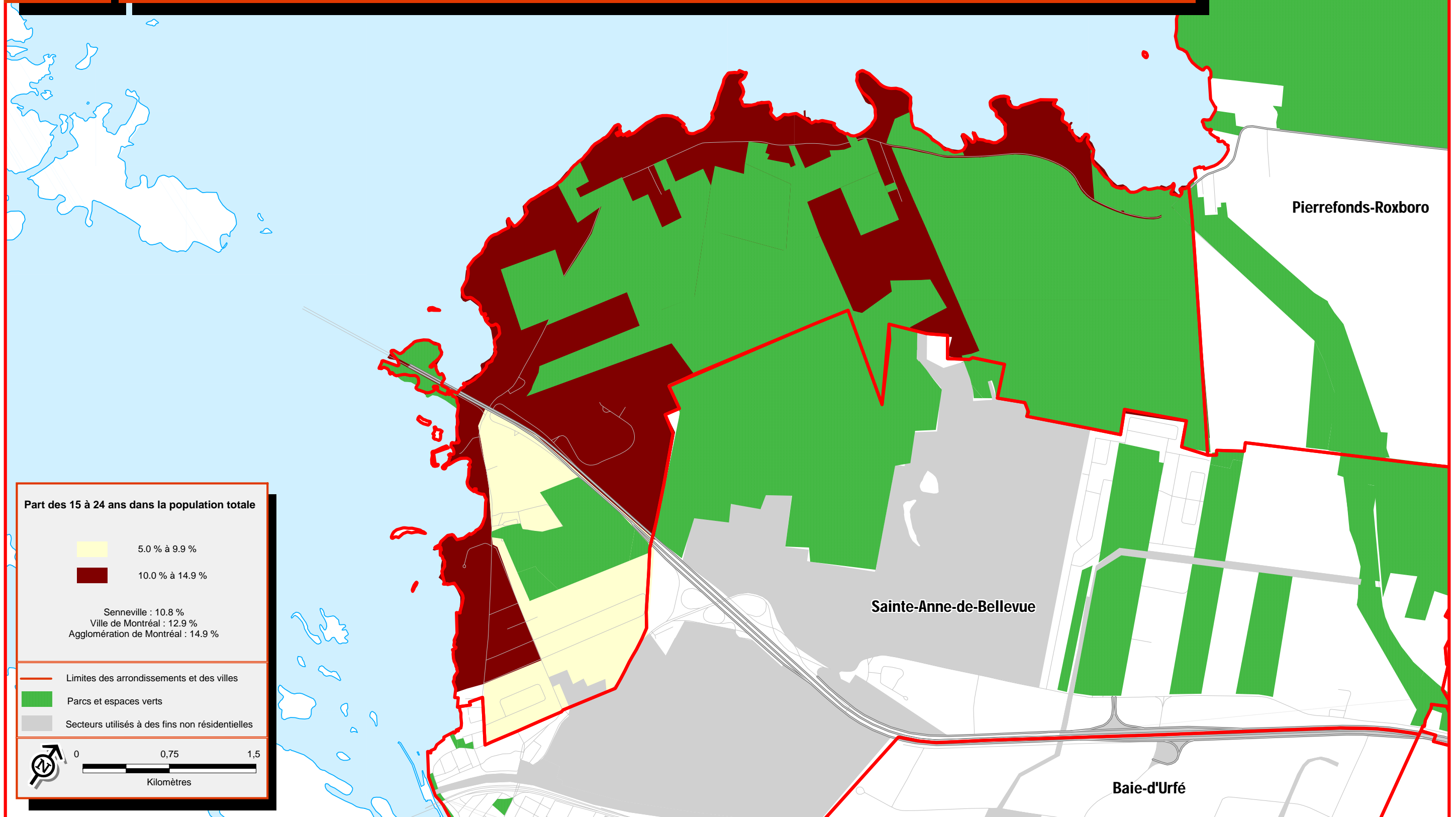

Sources :
 > Statistique Canada, Recensement de 2006
 > Ville de Montréal

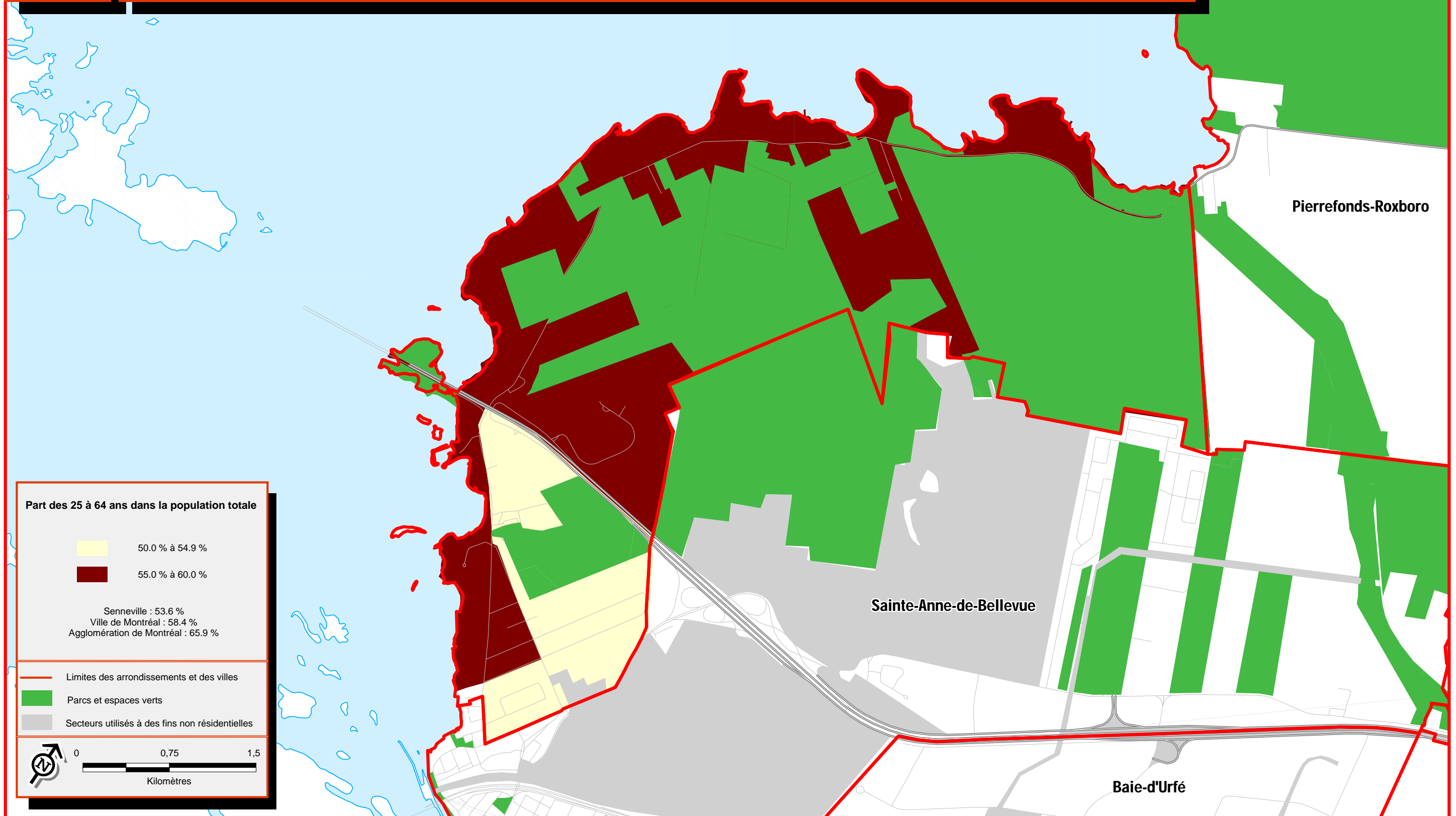

Sources :
 > Statistique Canada, Recensement de 2006
 > Ville de Montréal

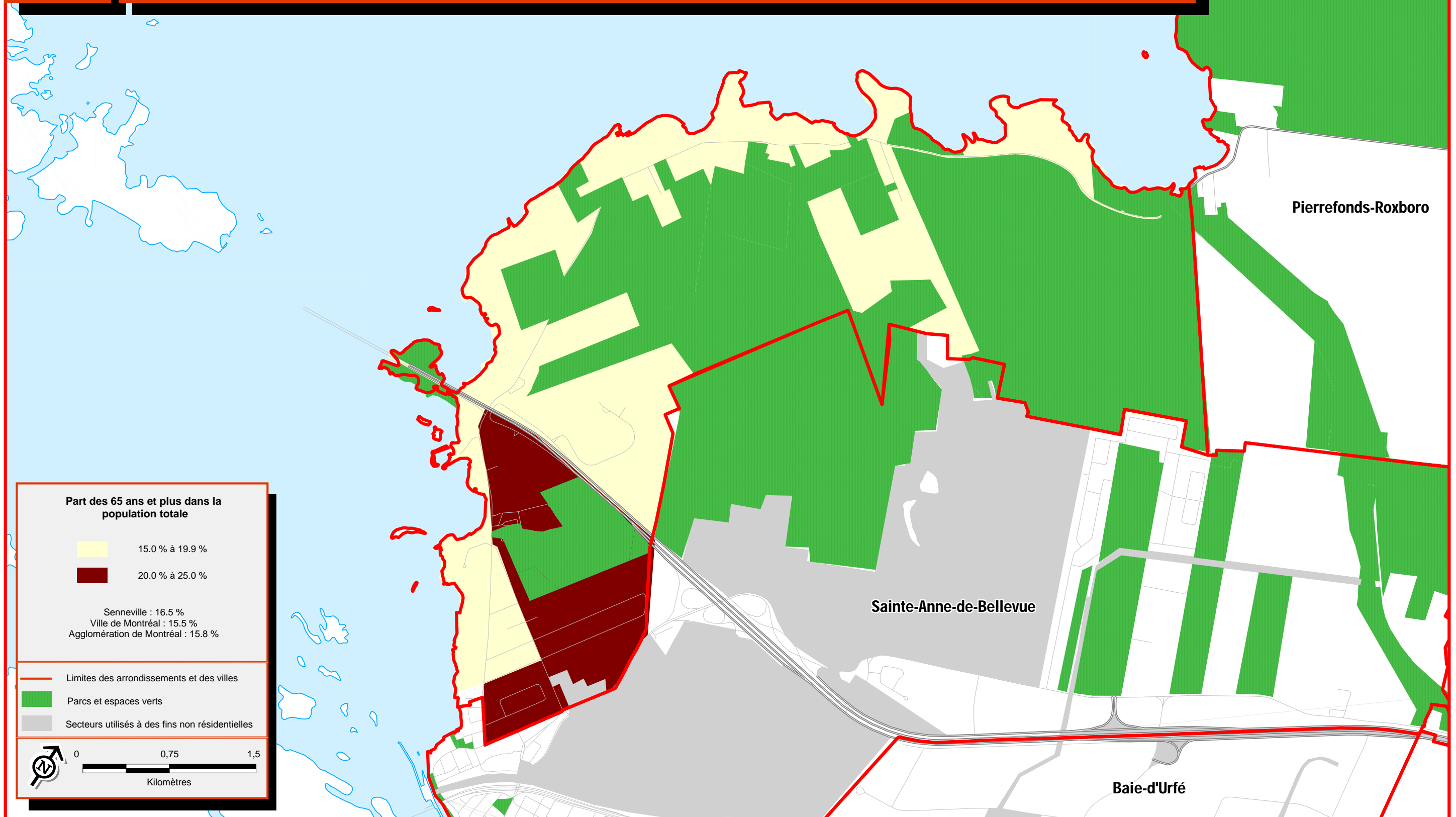

Sources :
 > Statistique Canada, Recensement de 2006
 > Ville de Montréal

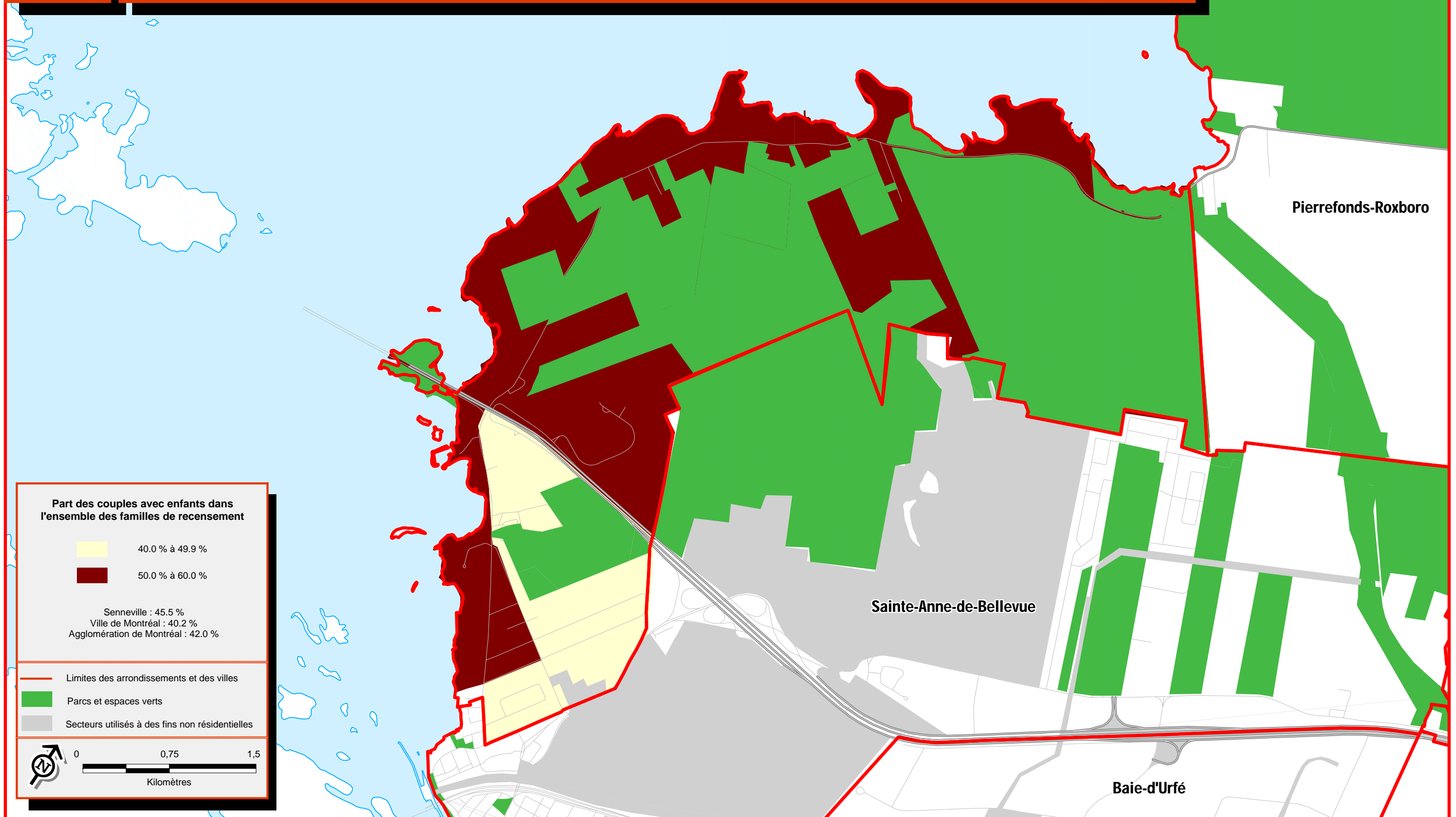

Sources :
 > Statistique Canada, Recensement de 2006
 > Ville de Montréal

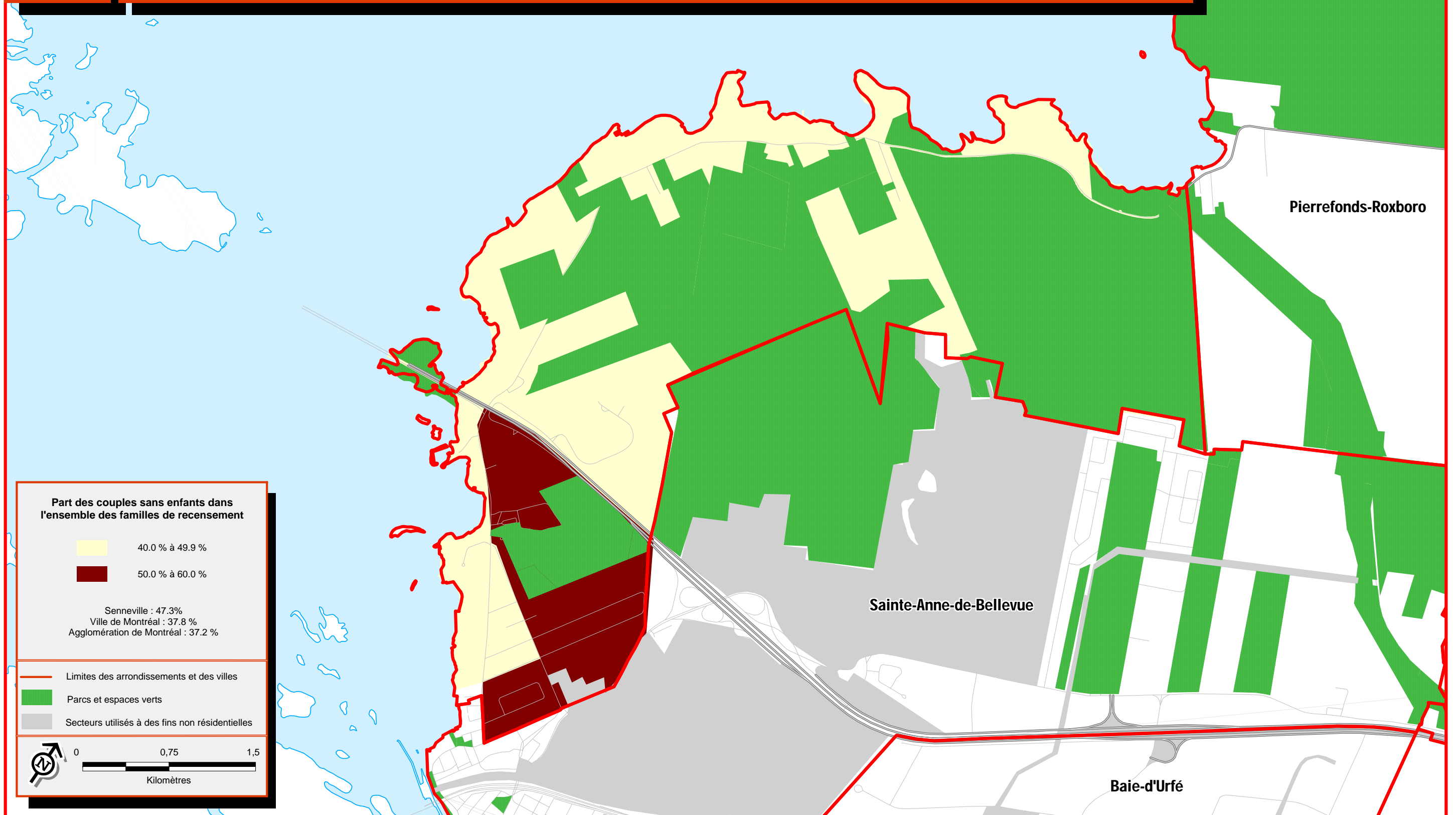

Sources :
 > Statistique Canada, Recensement de 2006
 > Ville de Montréal

2.3

Concentration des familles monoparentales, 2006

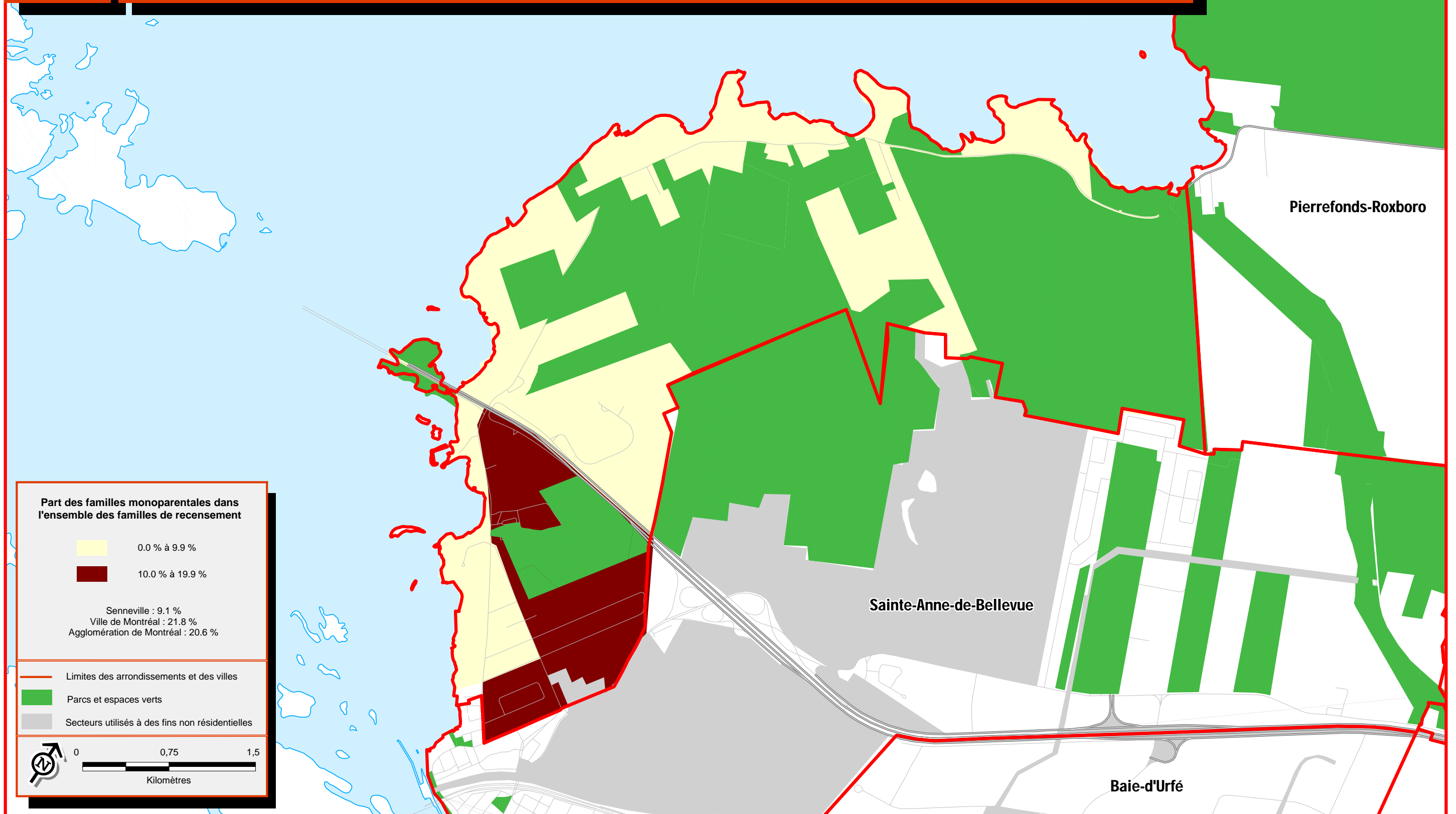

Ville de Senneville

Sources :
 > Statistique Canada, Recensement de 2006
 > Ville de Montréal

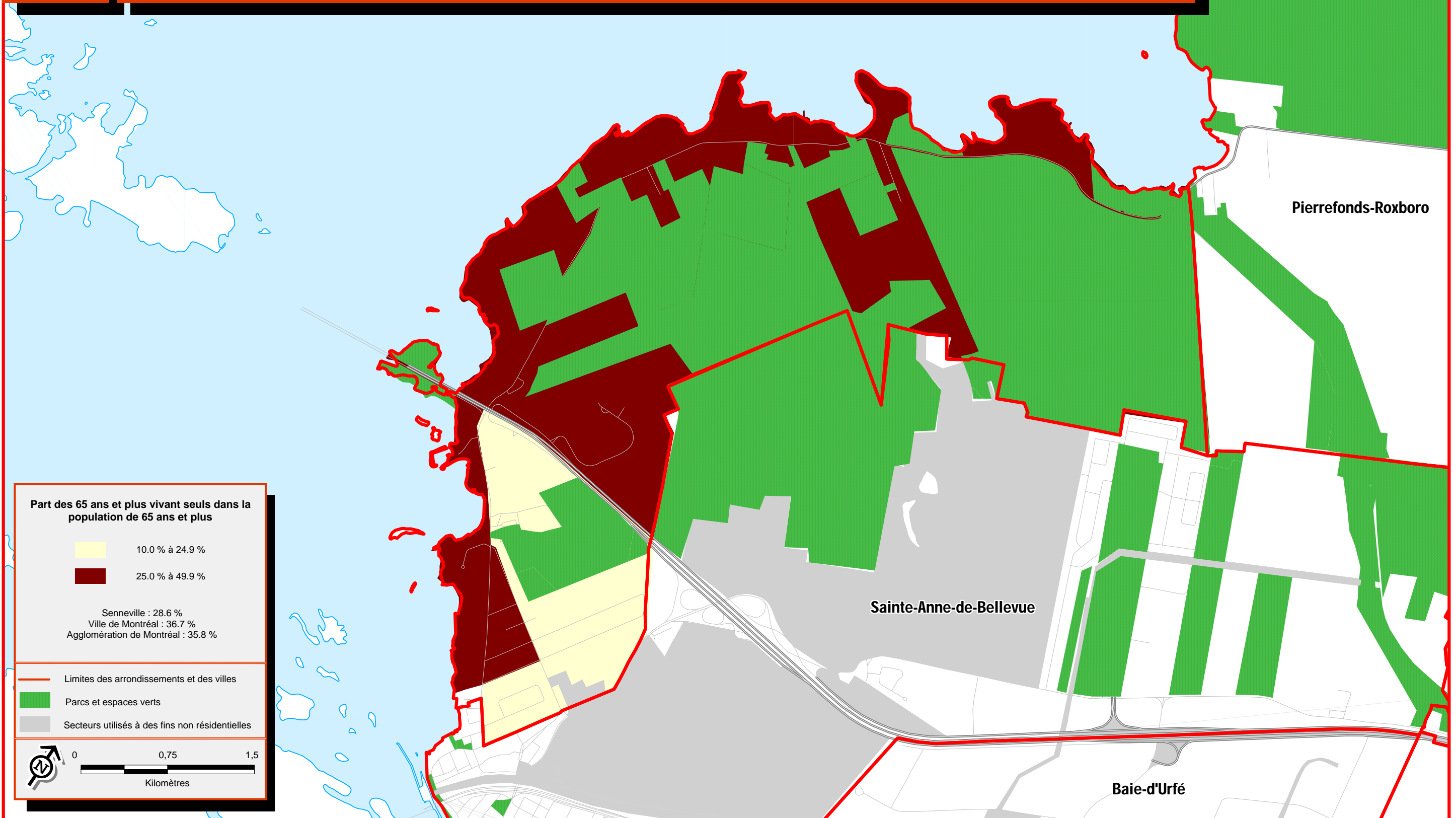

Sources :
 > Statistique Canada, Recensement de 2006
 > Ville de Montréal

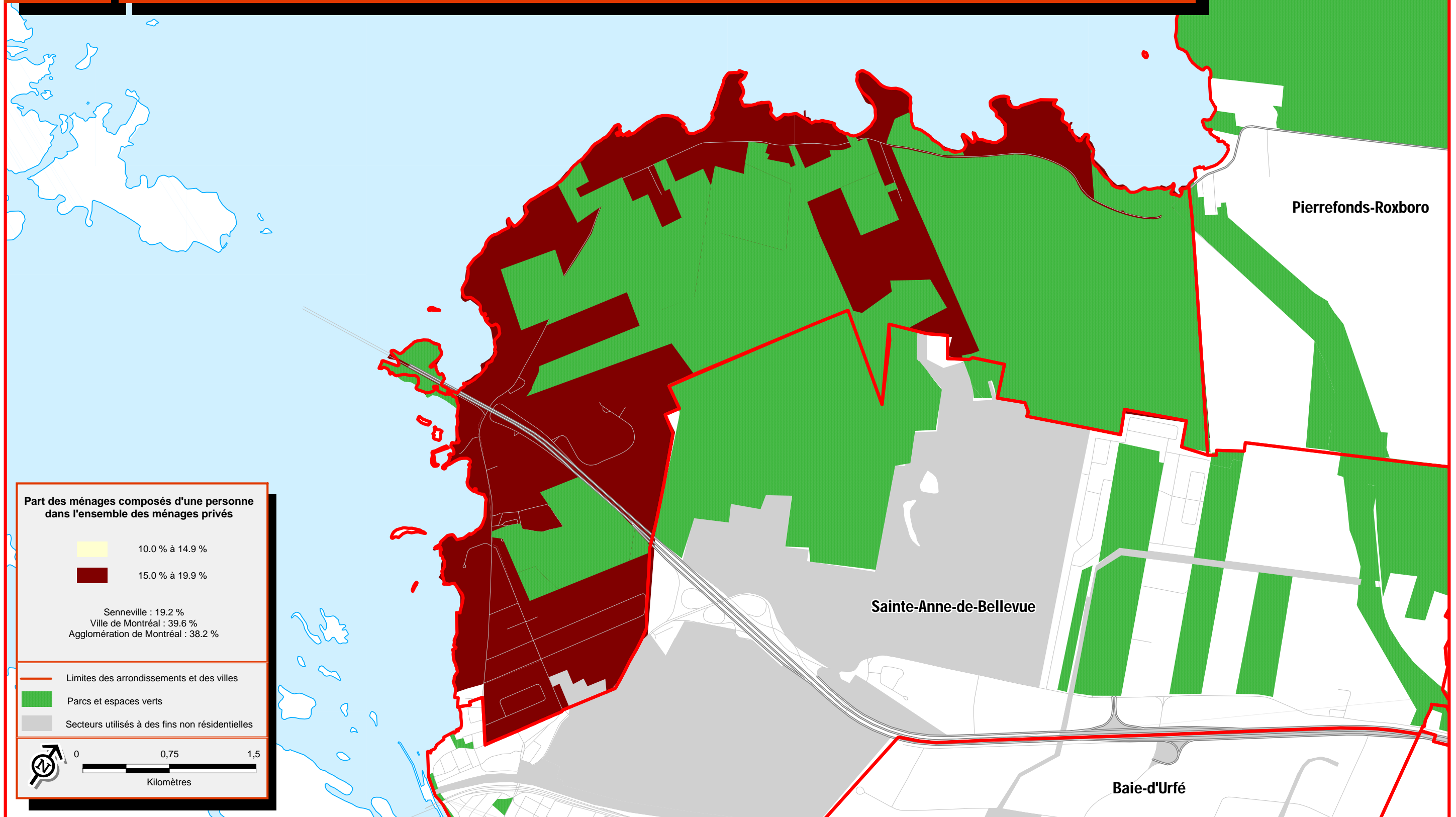

Part des ménages composés d'une personne dans l'ensemble des ménages privés

10.0 % à 14.9 %

15.0 % à 19.9 %

Senneville : 19.2 %
 Ville de Montréal : 39.6 %
 Agglomération de Montréal : 38.2 %

Limites des arrondissements et des villes

Parcs et espaces verts

Secteurs utilisés à des fins non résidentielles



Sources :
 > Statistique Canada, Recensement de 2006
 > Ville de Montréal

3.1

Fréquence des familles économiques à faible revenu, 2006

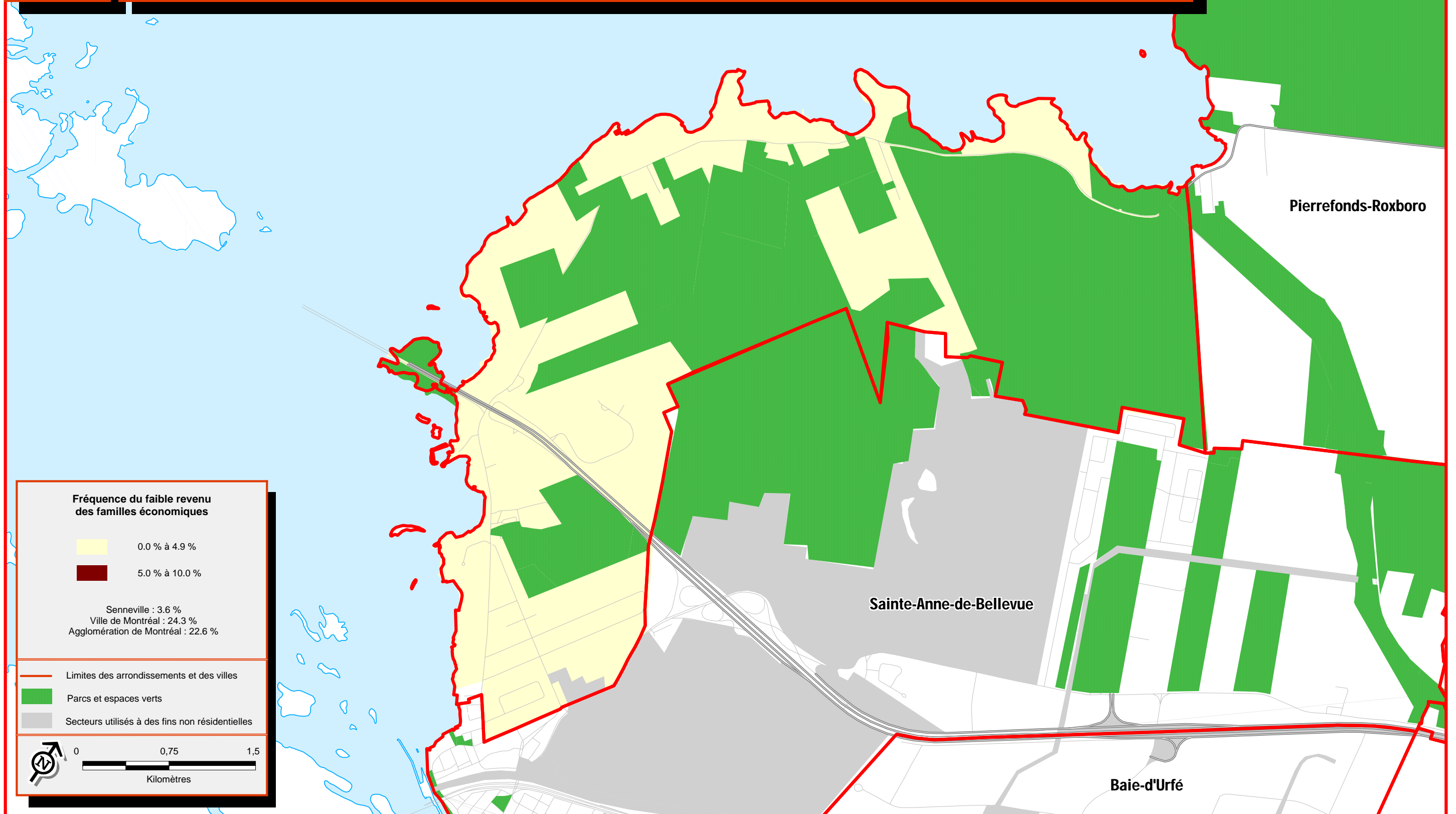

Ville de Senneville

Sources :
 > Statistique Canada, Recensement de 2006
 > Ville de Montréal

3.2

Fréquence des personnes dans les ménages privés à faible revenu, 2006

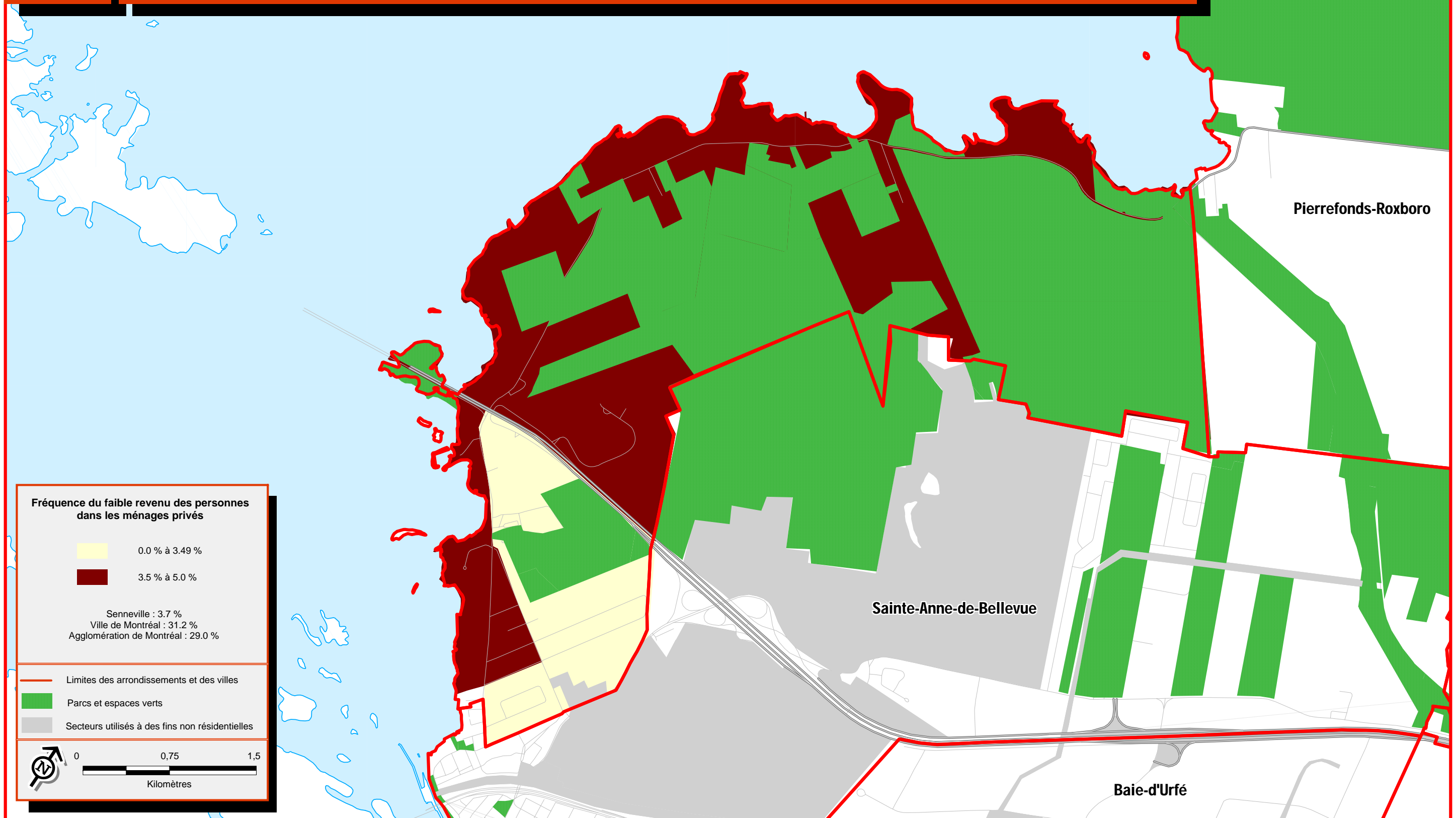

Ville de Senneville

Sources :
 > Statistique Canada, Recensement de 2006
 > Ville de Montréal

3.3

Revenu moyen des ménages en 2005

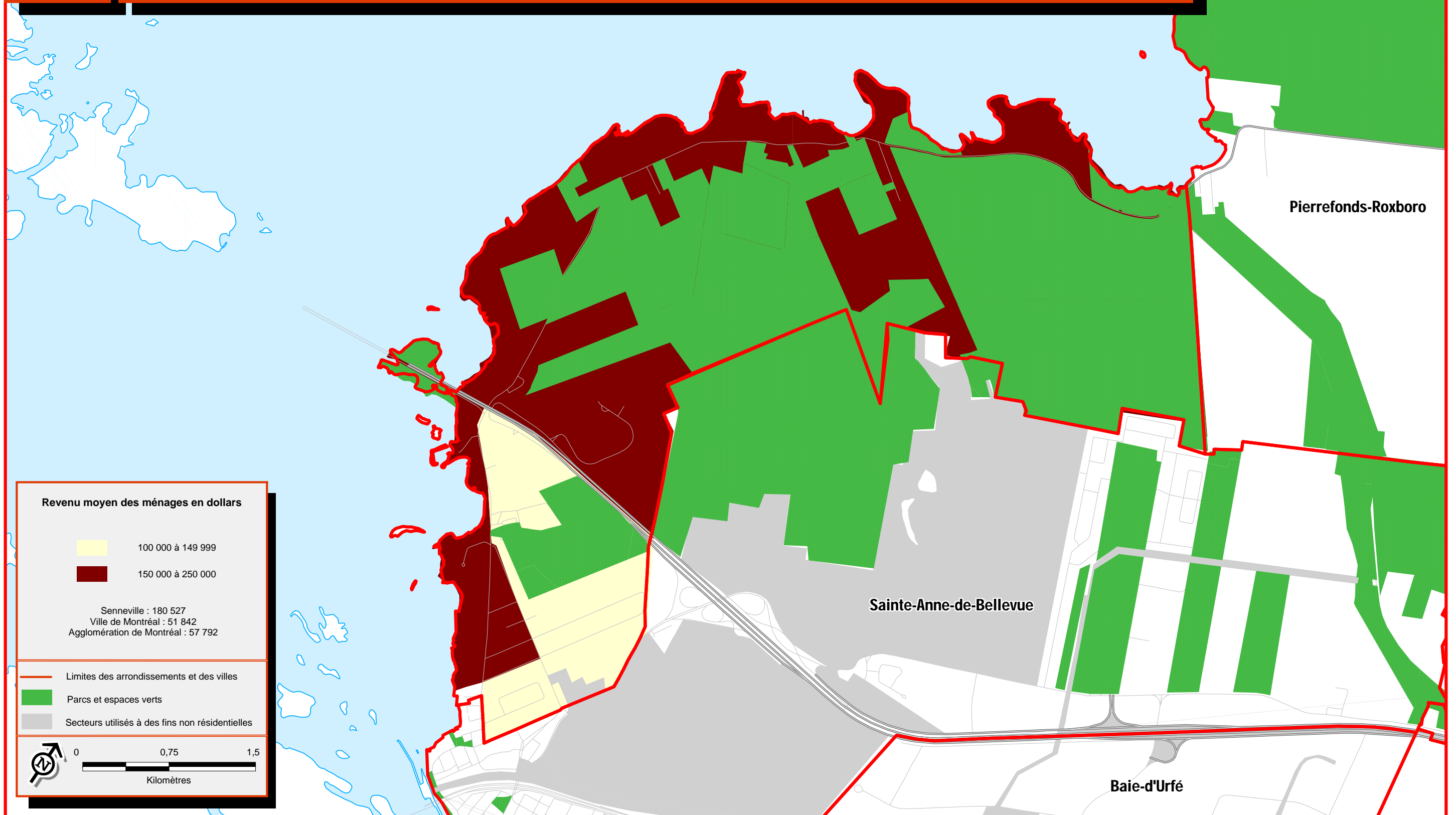

Ville de Senneville

Sources :
> Statistique Canada, Recensement de 2006
> Ville de Montréal

4.1

Taux de chômage des 15 ans et plus, 2006

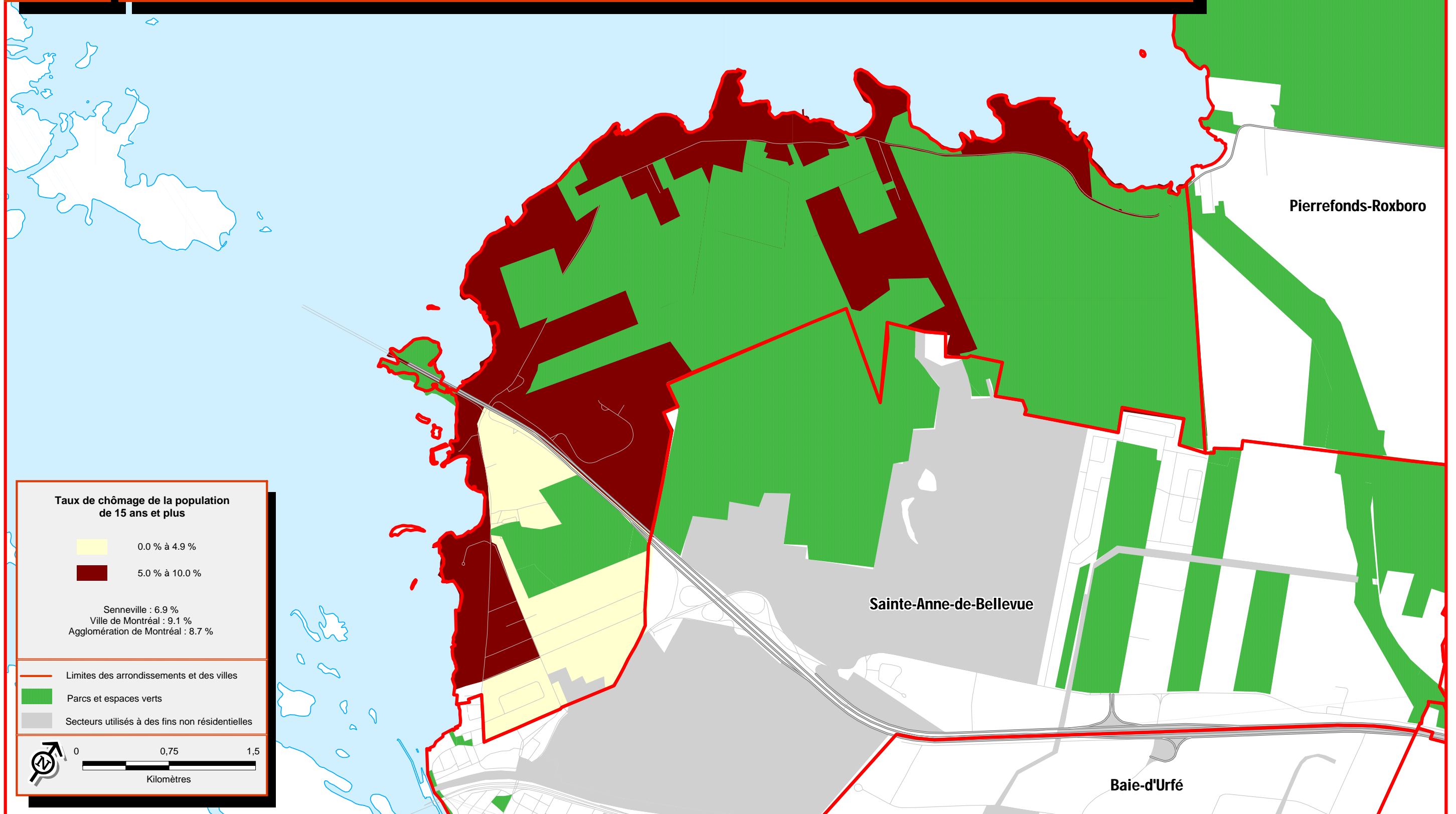

Sources :
 > Statistique Canada, Recensement de 2006
 > Ville de Montréal

4.2

Taux de chômage des 15 à 24 ans, 2006

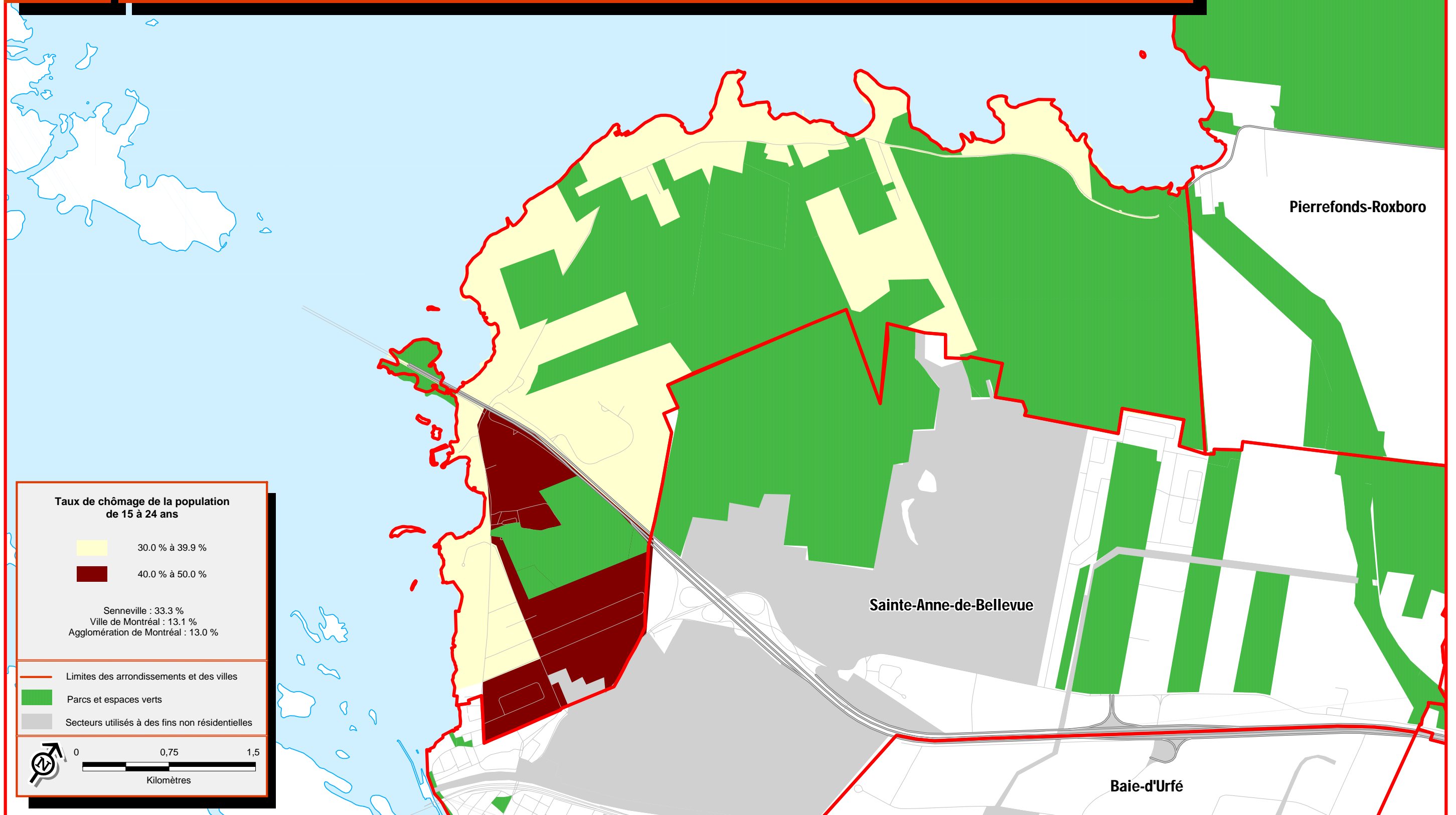

Ville de Senneville

Sources :
 > Statistique Canada, Recensement de 2006
 > Ville de Montréal

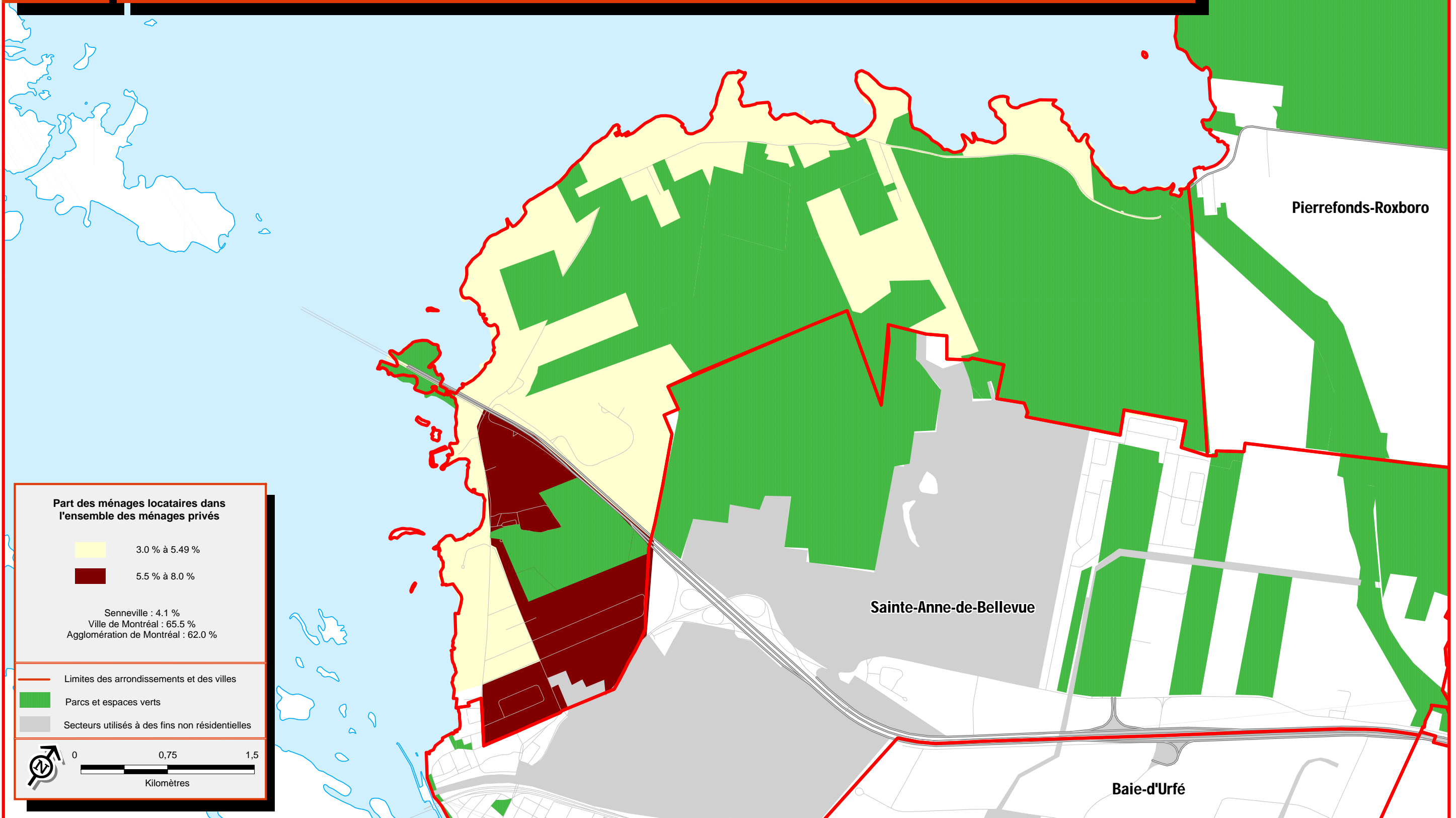

Sources :
 > Statistique Canada, Recensement de 2006
 > Ville de Montréal

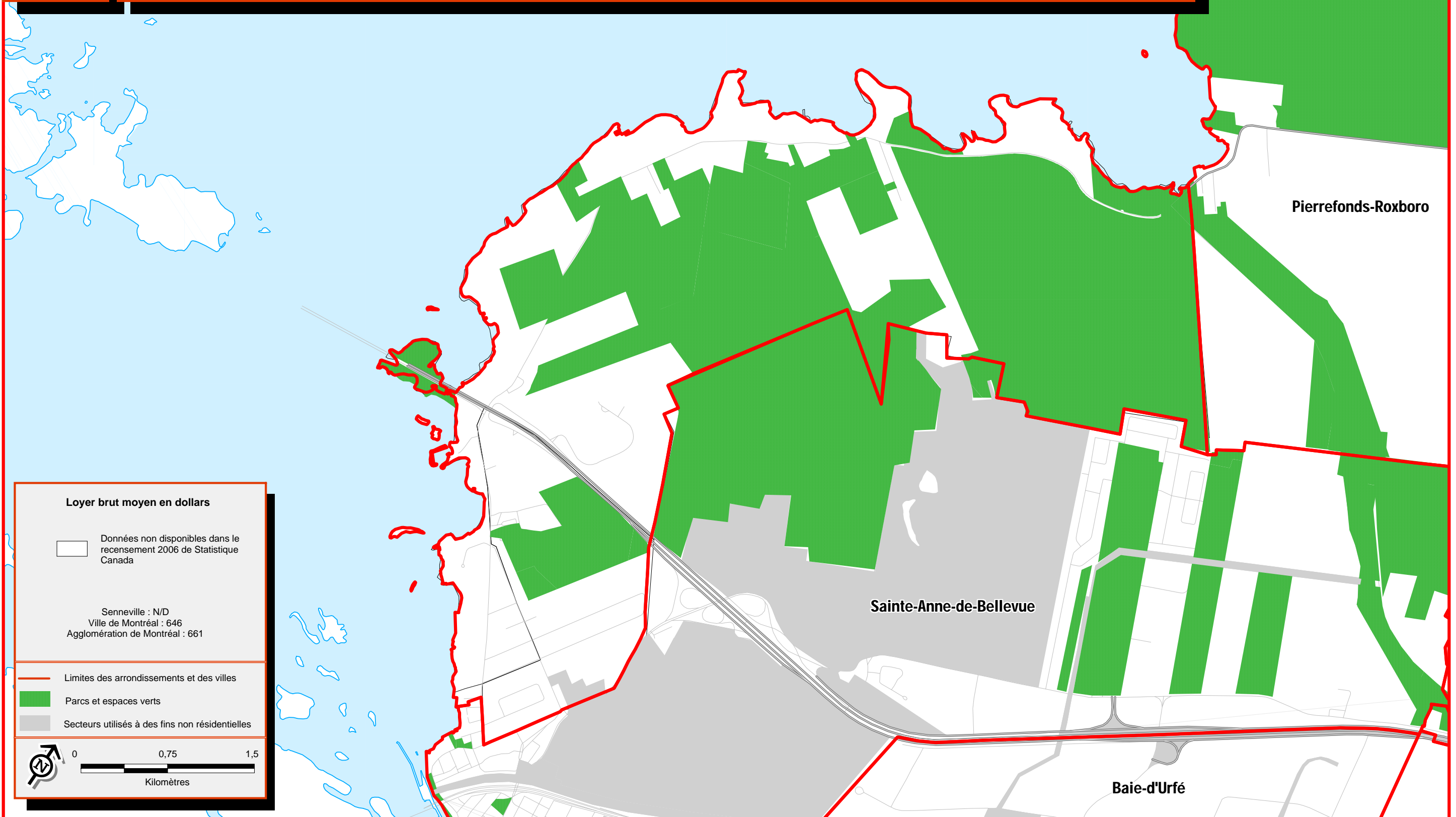

Sources :
 > Statistique Canada, Recensement de 2006
 > Ville de Montréal

5.3

Concentration des ménages locataires consacrant 30 % ou plus du revenu du ménage au logement, 2006

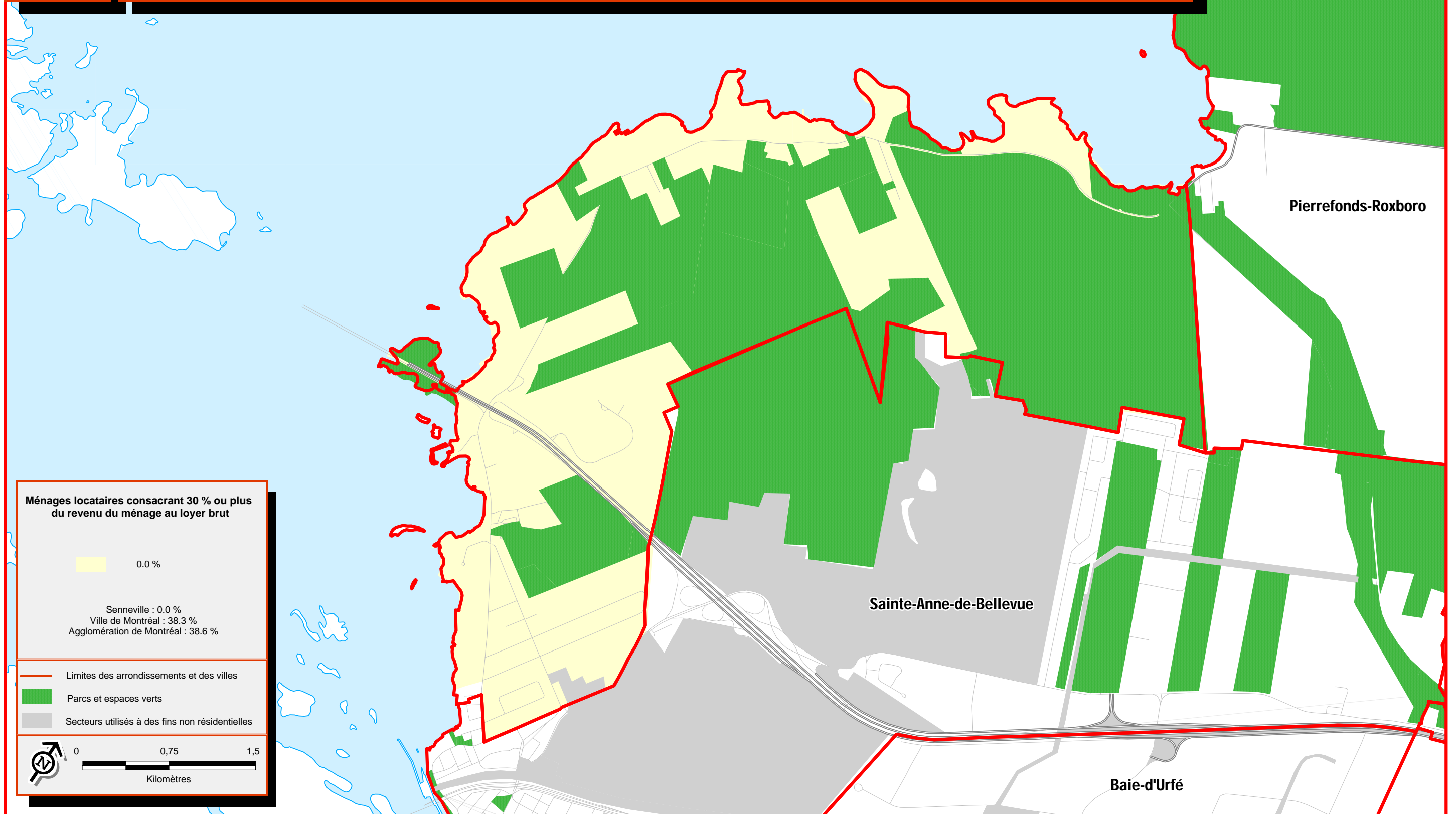

Ville de Senneville

Sources :
 > Statistique Canada, Recensement de 2006
 > Ville de Montréal

5.4

Concentration des ménages propriétaires, 2006

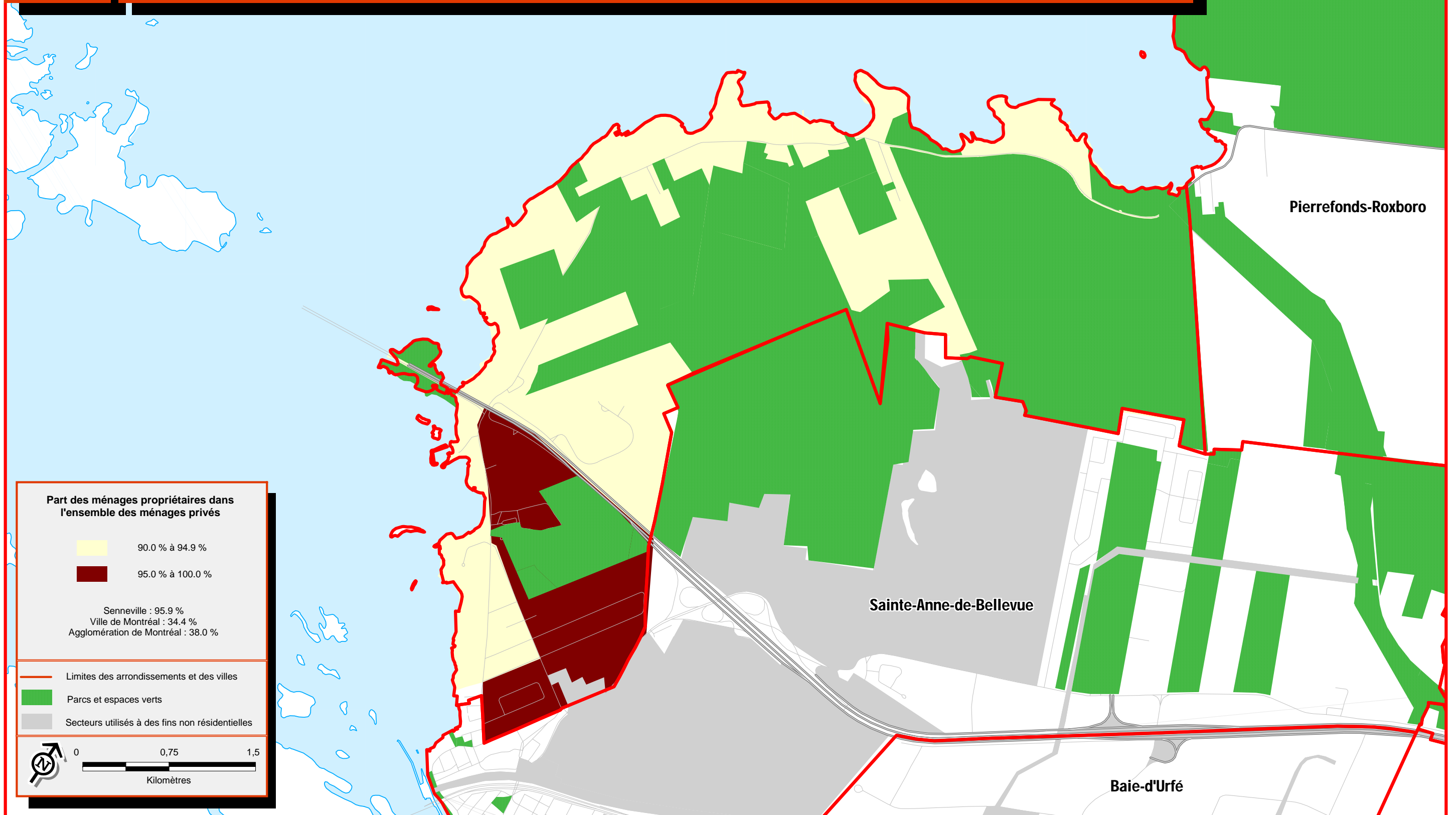

Ville de Senneville

Sources :
 > Statistique Canada, Recensement de 2006
 > Ville de Montréal

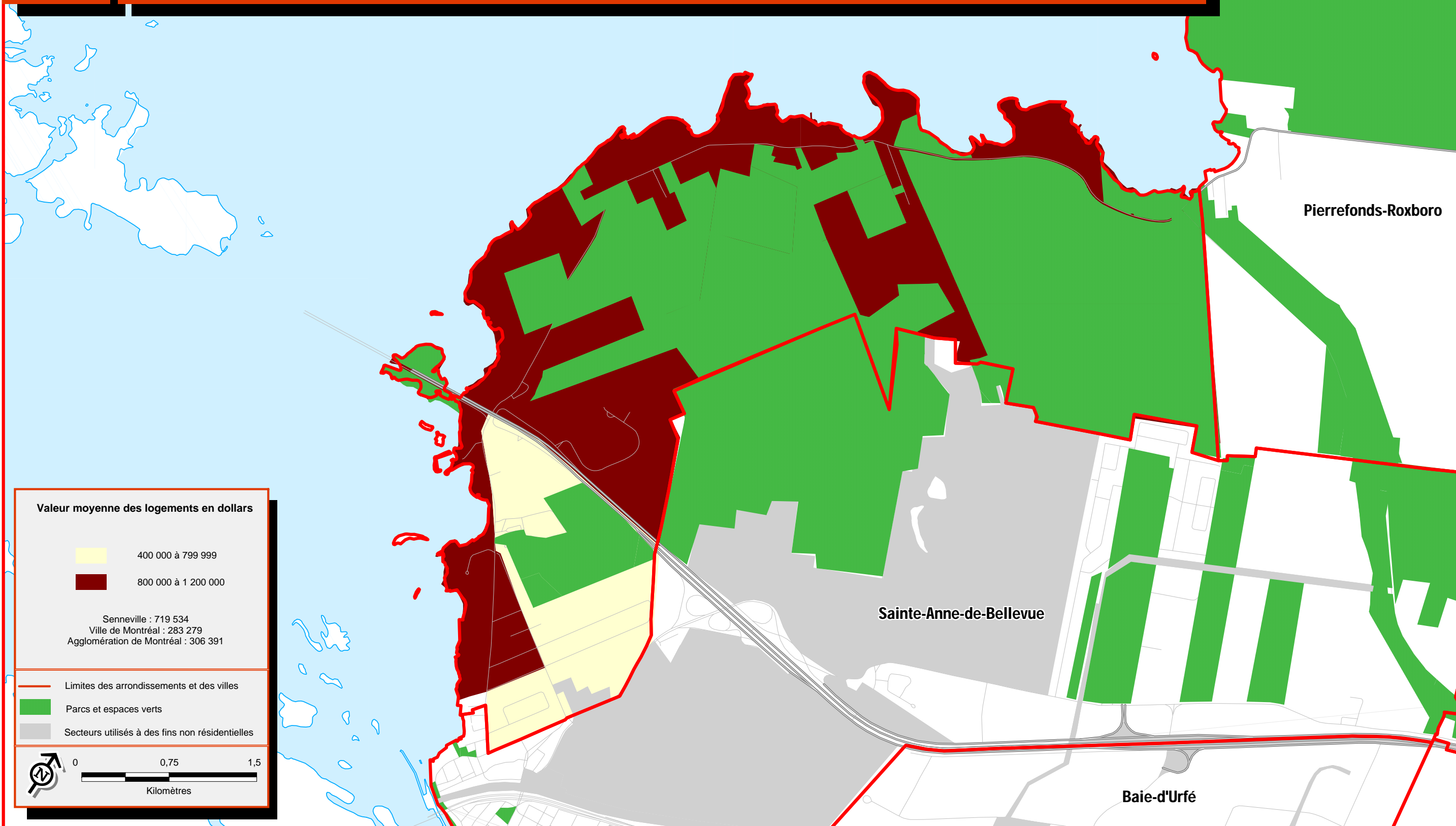

Sources :
 > Statistique Canada, Recensement de 2006
 > Ville de Montréal

5.6

Principales dépenses de propriété moyennes, 2006

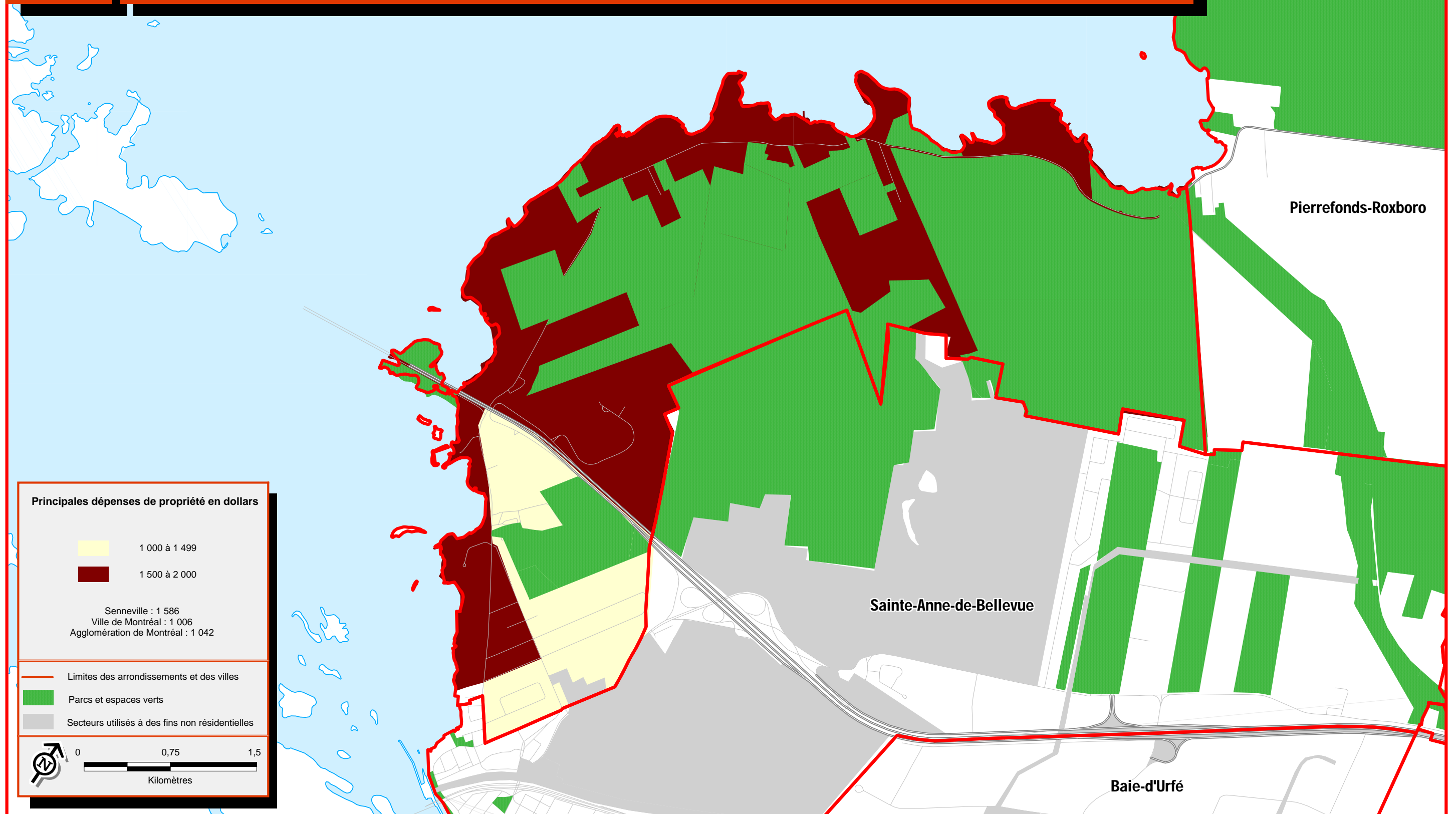

Ville de Senneville

Sources :
 > Statistique Canada, Recensement de 2006
 > Ville de Montréal

Concentration des ménages propriétaires consacrant 30 % ou plus du revenu du ménage au logement, 2006

Ville de Senneville

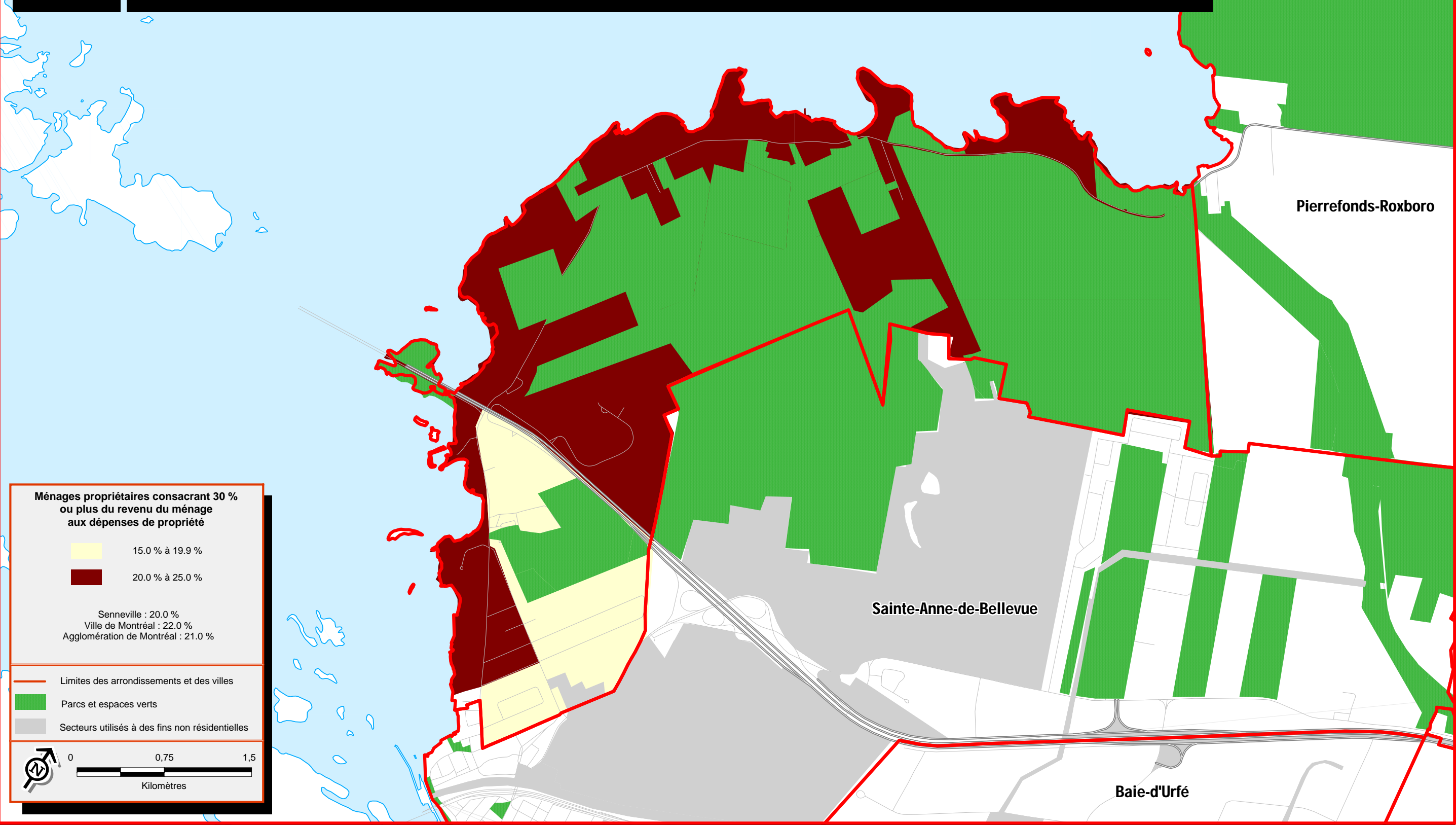

Ménages propriétaires consacrant 30 % ou plus du revenu du ménage aux dépenses de propriété

- 15.0 % à 19.9 %
- 20.0 % à 25.0 %

Senneville : 20.0 %
 Ville de Montréal : 22.0 %
 Agglomération de Montréal : 21.0 %

- Limites des arrondissements et des villes
- Parcs et espaces verts
- Secteurs utilisés à des fins non résidentielles

0 0,75 1,5
 Kilomètres

Sources :
 > Statistique Canada, Recensement de 2006
 > Ville de Montréal

6.1

Concentration des personnes de 15 ans et plus n'ayant aucun certificat, diplôme ou grade, 2006

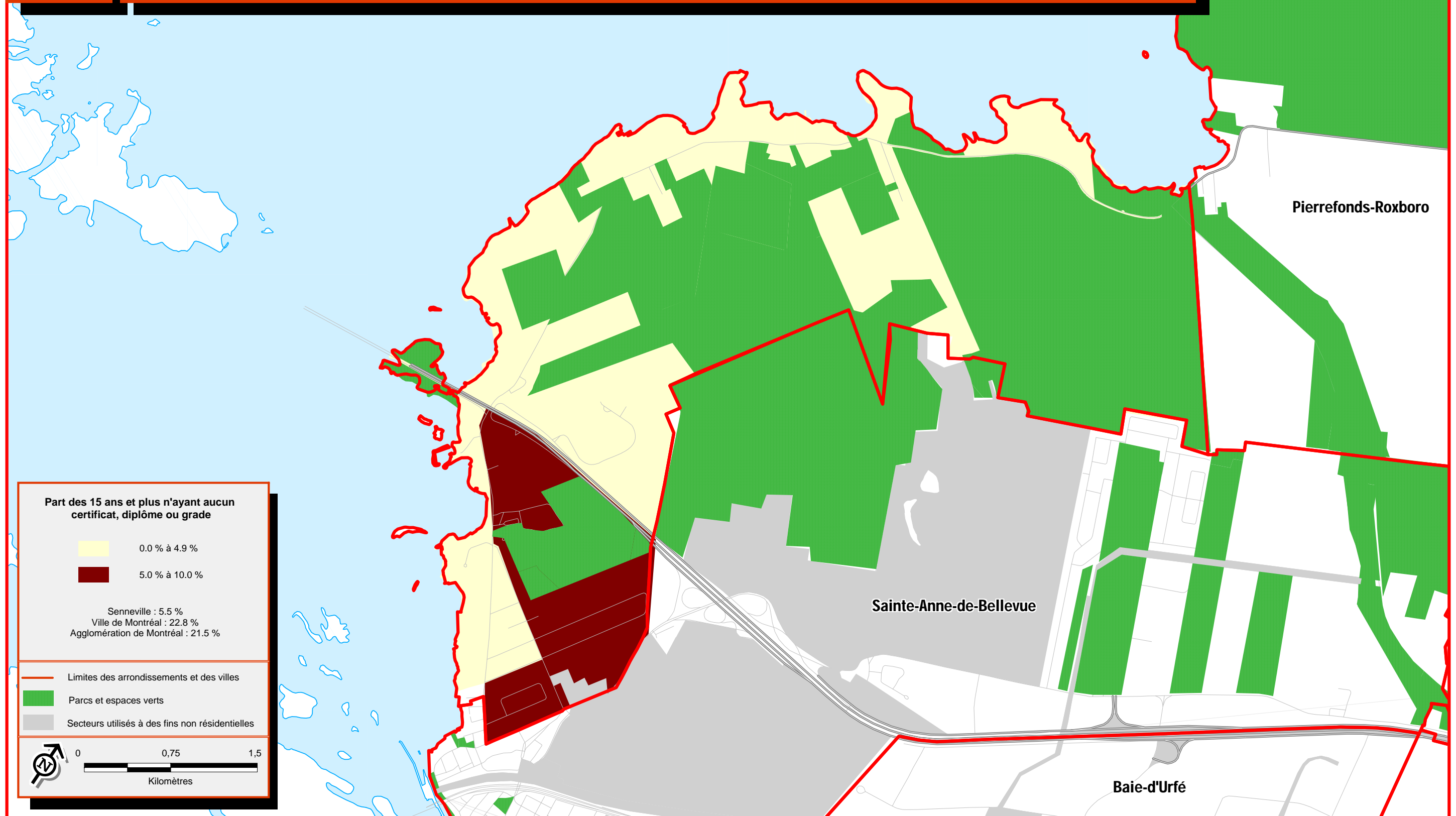

Ville de Senneville

Sources :
> Statistique Canada, Recensement de 2006
> Ville de Montréal

Concentration des personnes de 15 ans et plus ayant un certificat, diplôme ou grade universitaire, 2006

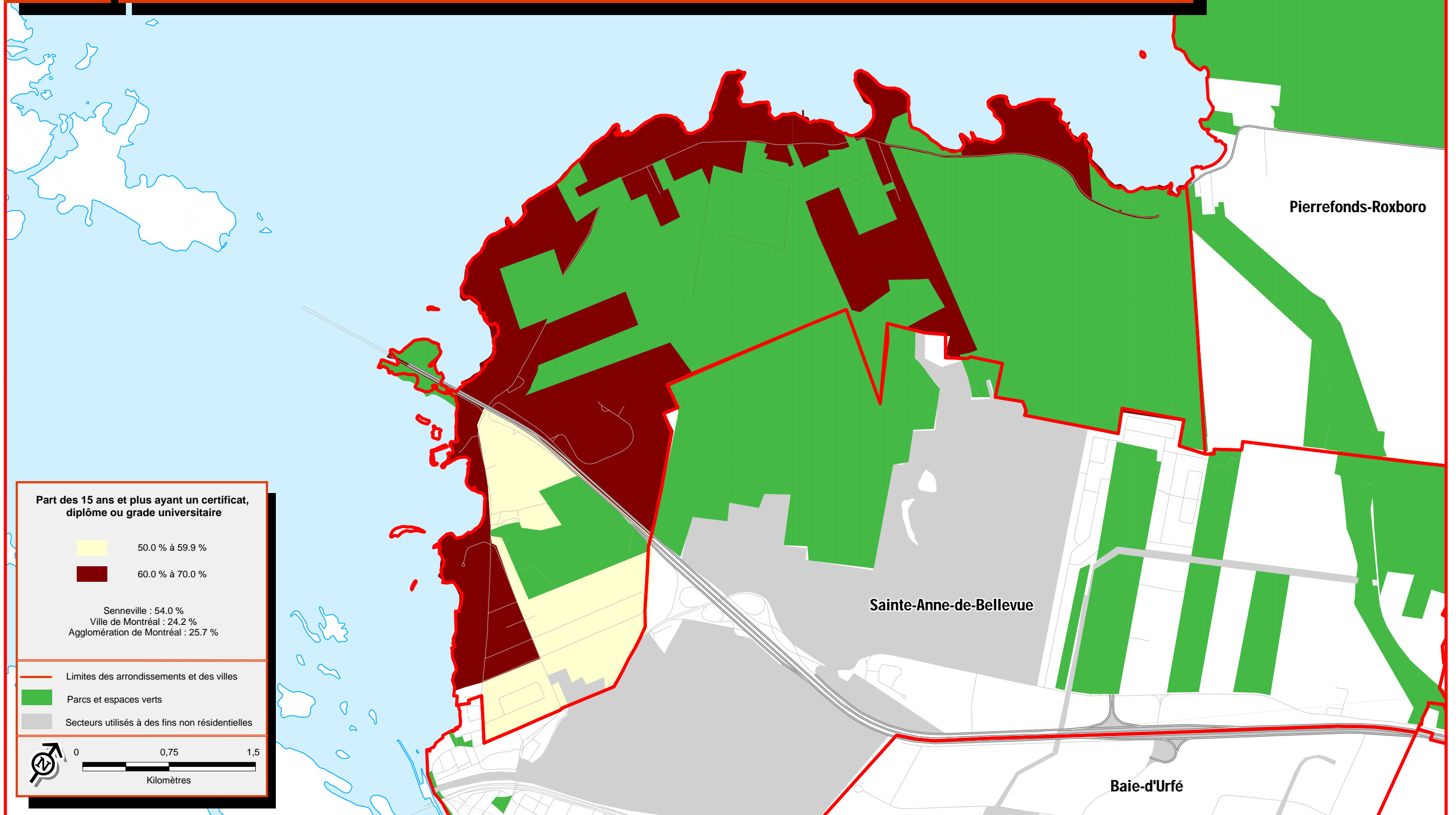

Sources :
 > Statistique Canada, Recensement de 2006
 > Ville de Montréal

Concentration des personnes dont la seule langue officielle connue est l'anglais, 2006

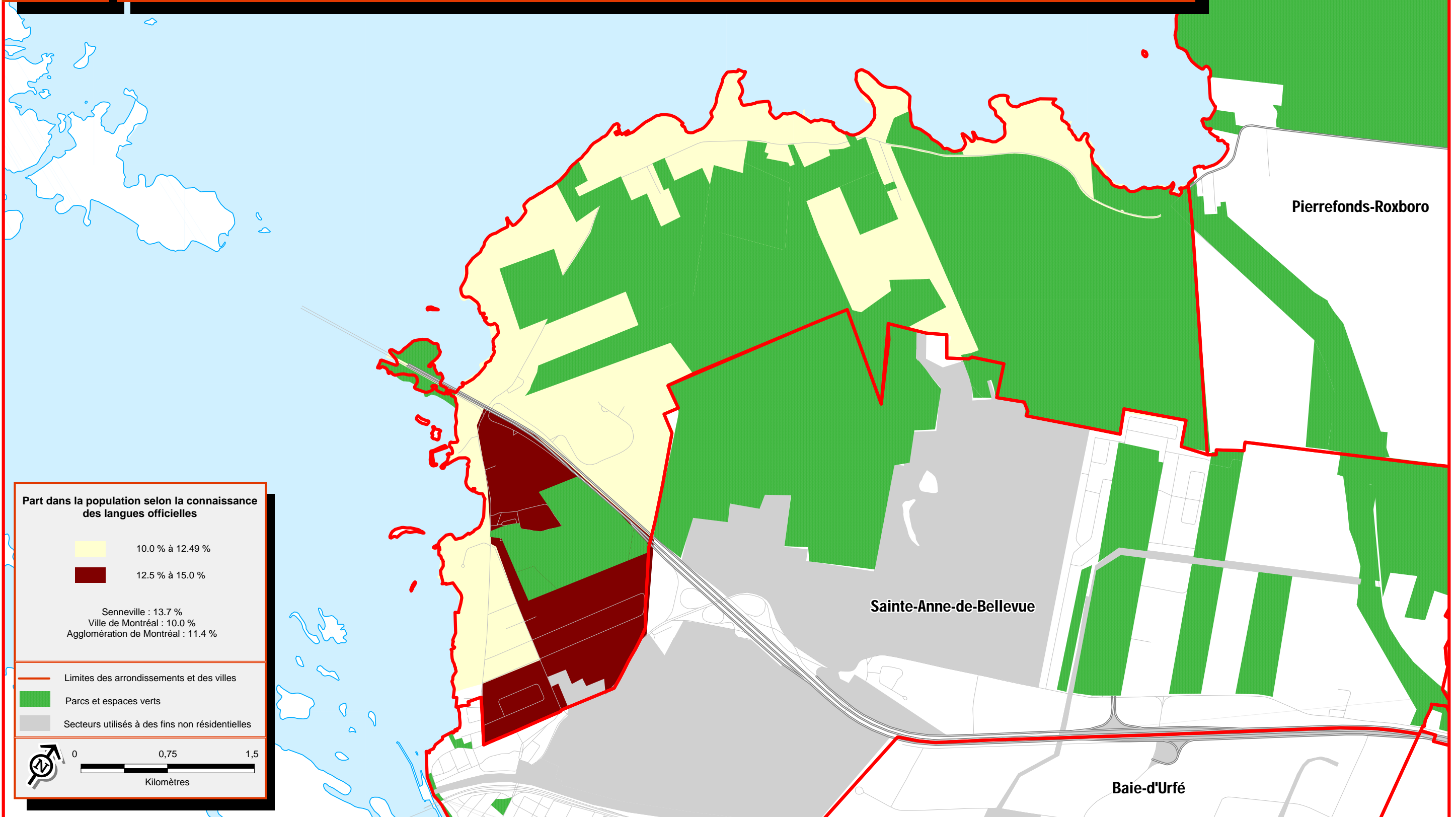

Sources :
 > Statistique Canada, Recensement de 2006
 > Ville de Montréal

Concentration des personnes dont la seule langue officielle connue est le français, 2006

Ville de Senneville

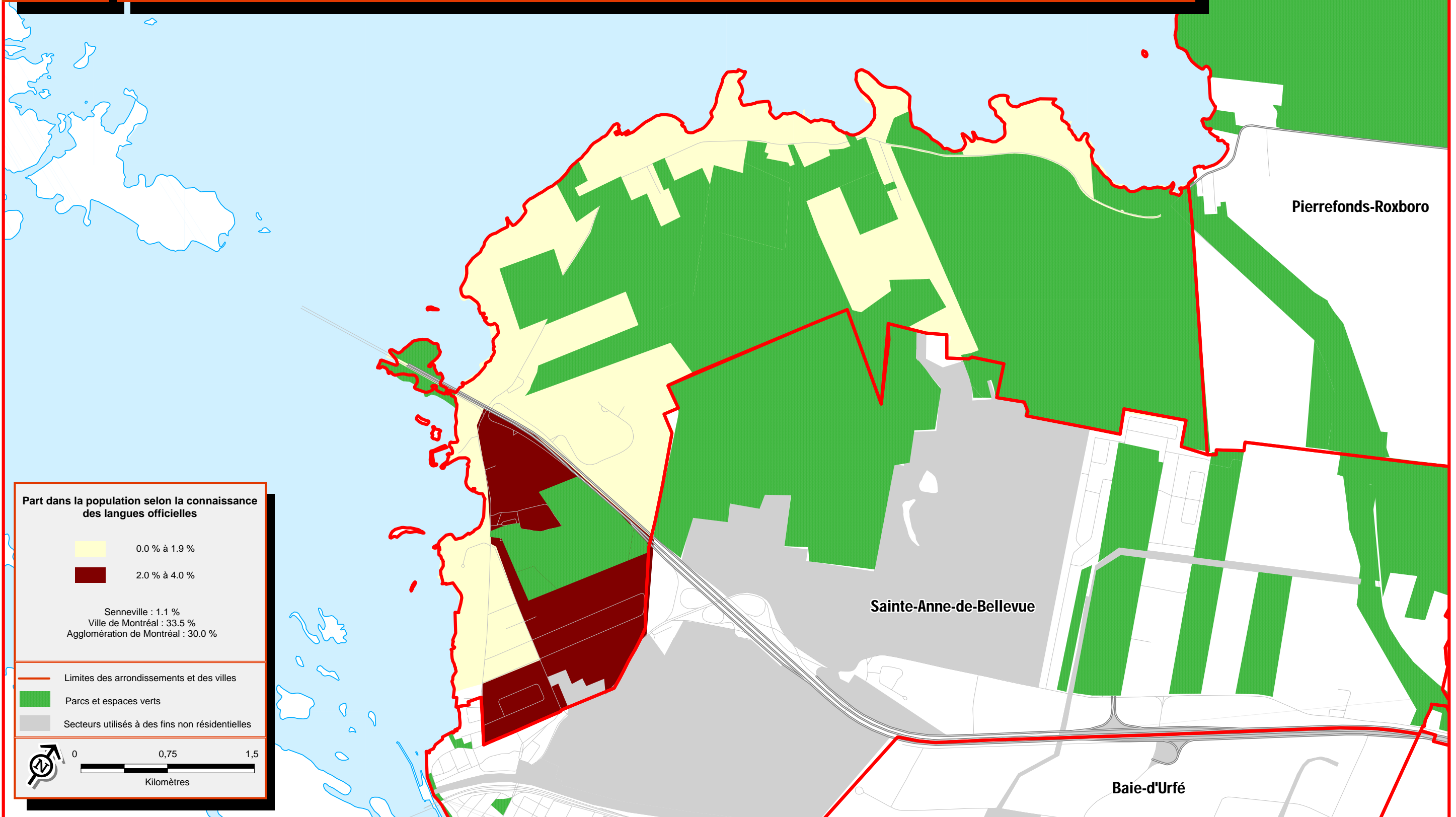

Sources :
 > Statistique Canada, Recensement de 2006
 > Ville de Montréal

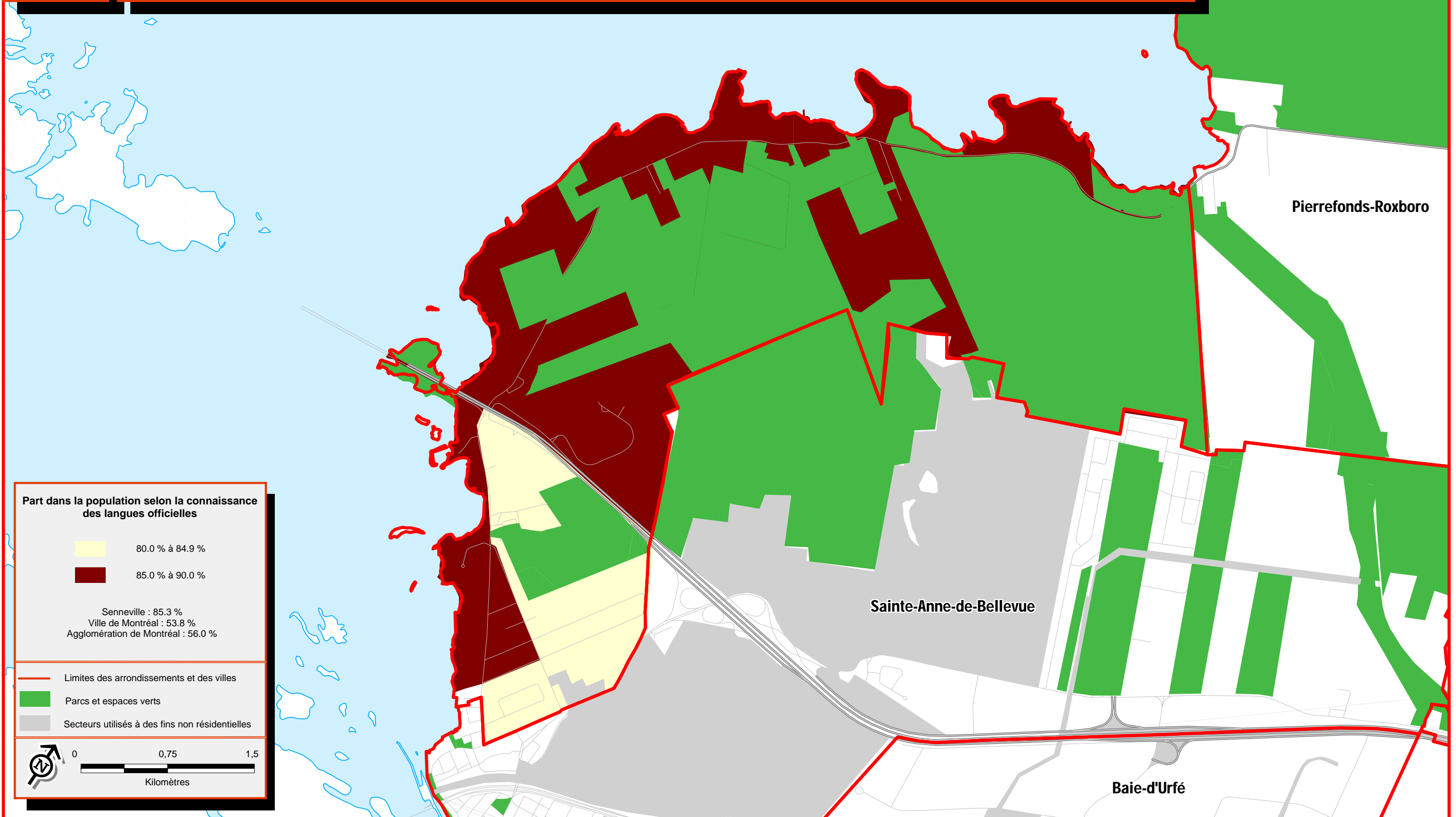

Sources :
 > Statistique Canada, Recensement de 2006
 > Ville de Montréal

Concentration des personnes ne connaissant aucune des deux langues officielles, 2006

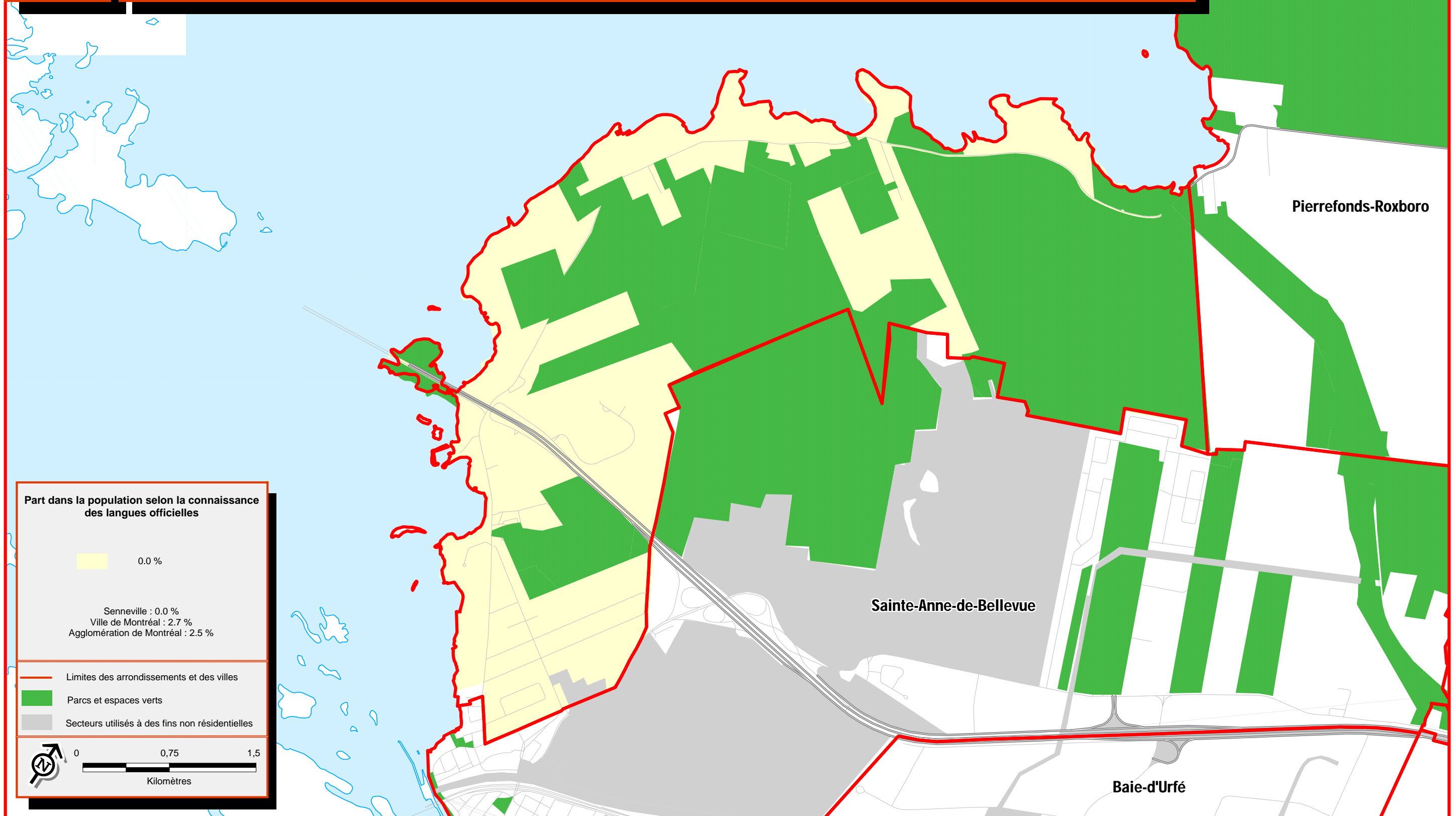

Ville de Senneville

Sources :
 > Statistique Canada, Recensement de 2006
 > Ville de Montréal

Concentration des personnes dont la langue parlée le plus souvent à la maison est une langue non officielle, 2006

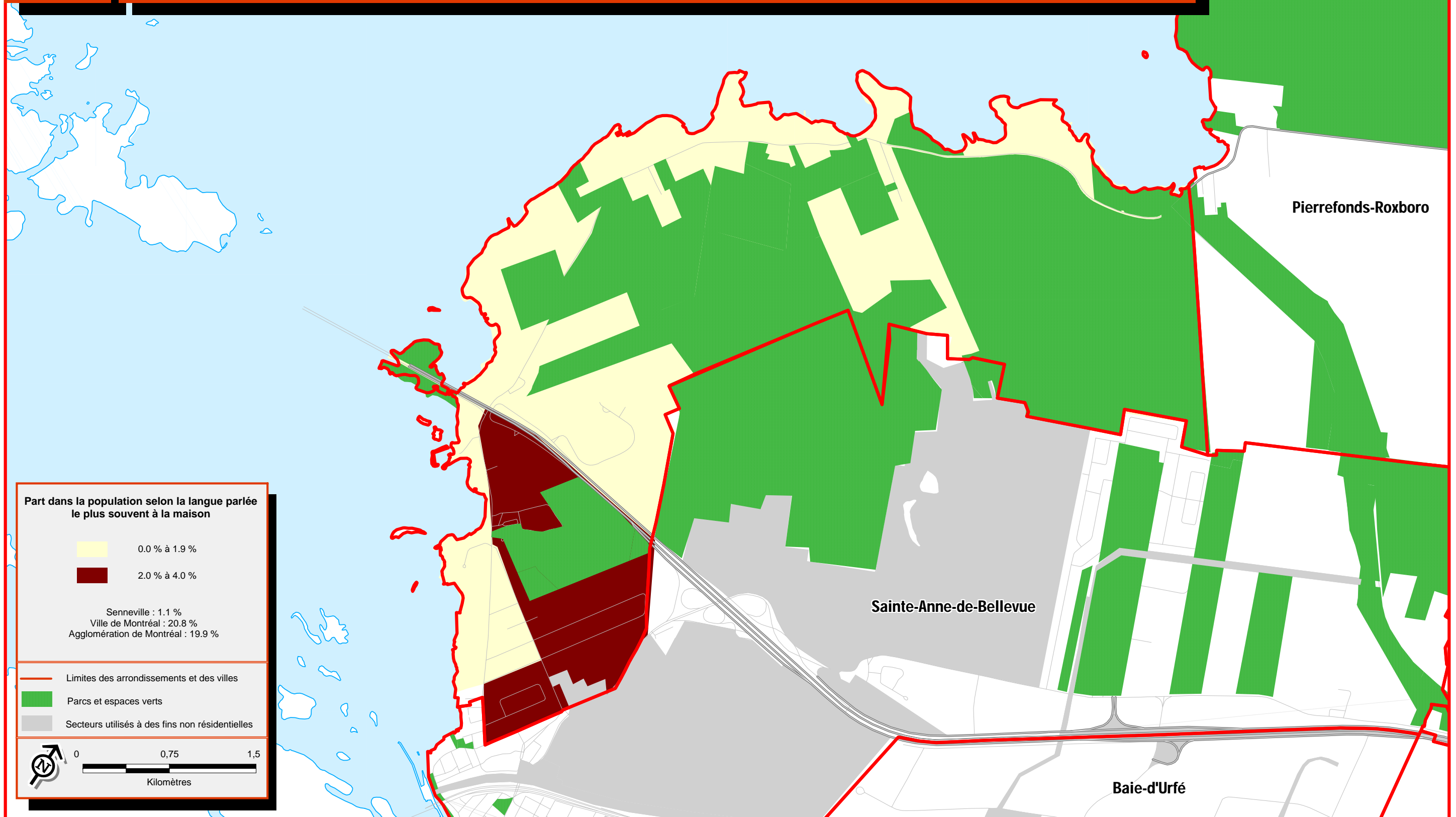

Sources :
 > Statistique Canada, Recensement de 2006
 > Ville de Montréal

8.1

Concentration des immigrants, 2006

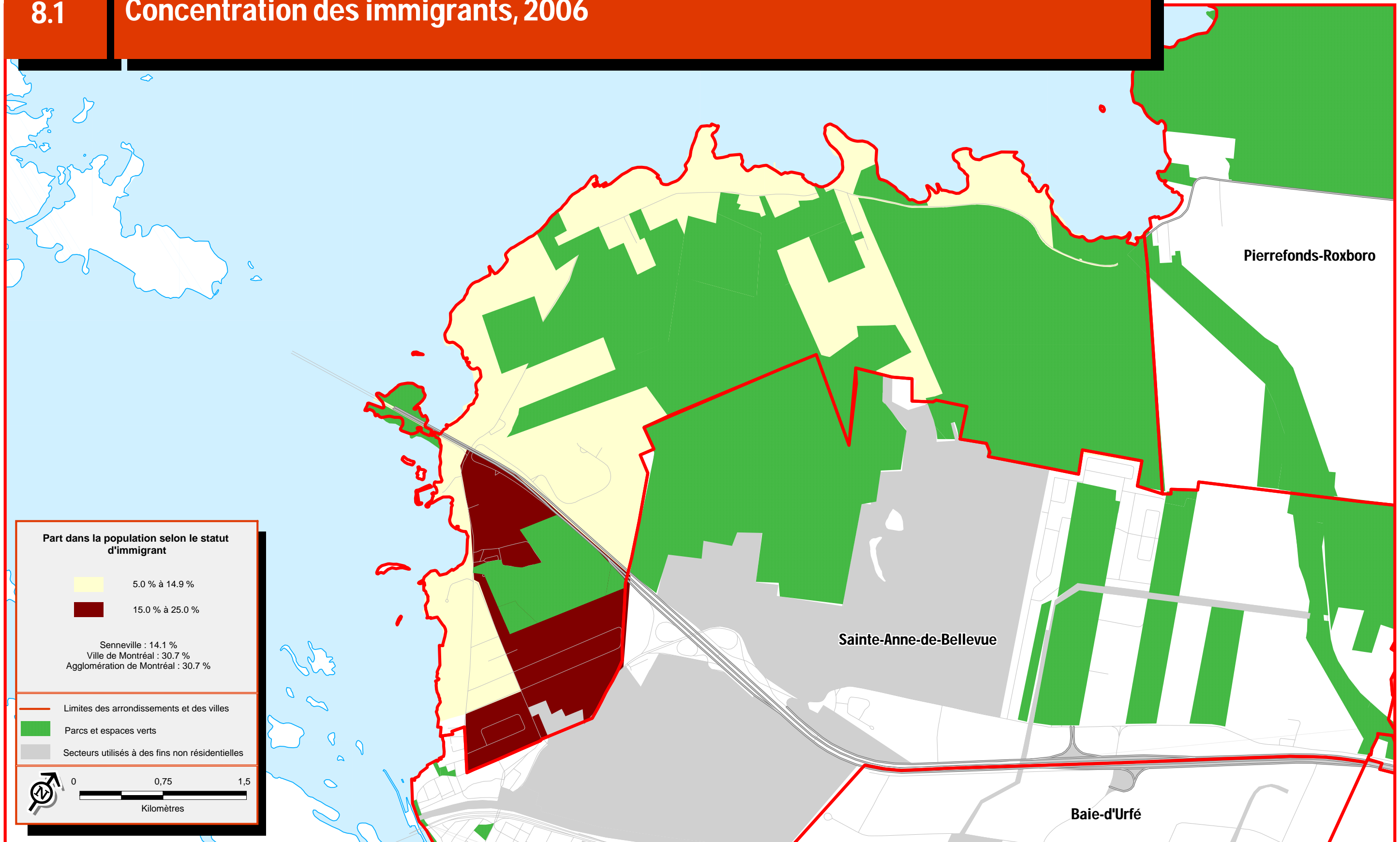

Ville de Senneville

Sources :
 > Statistique Canada, Recensement de 2006
 > Ville de Montréal

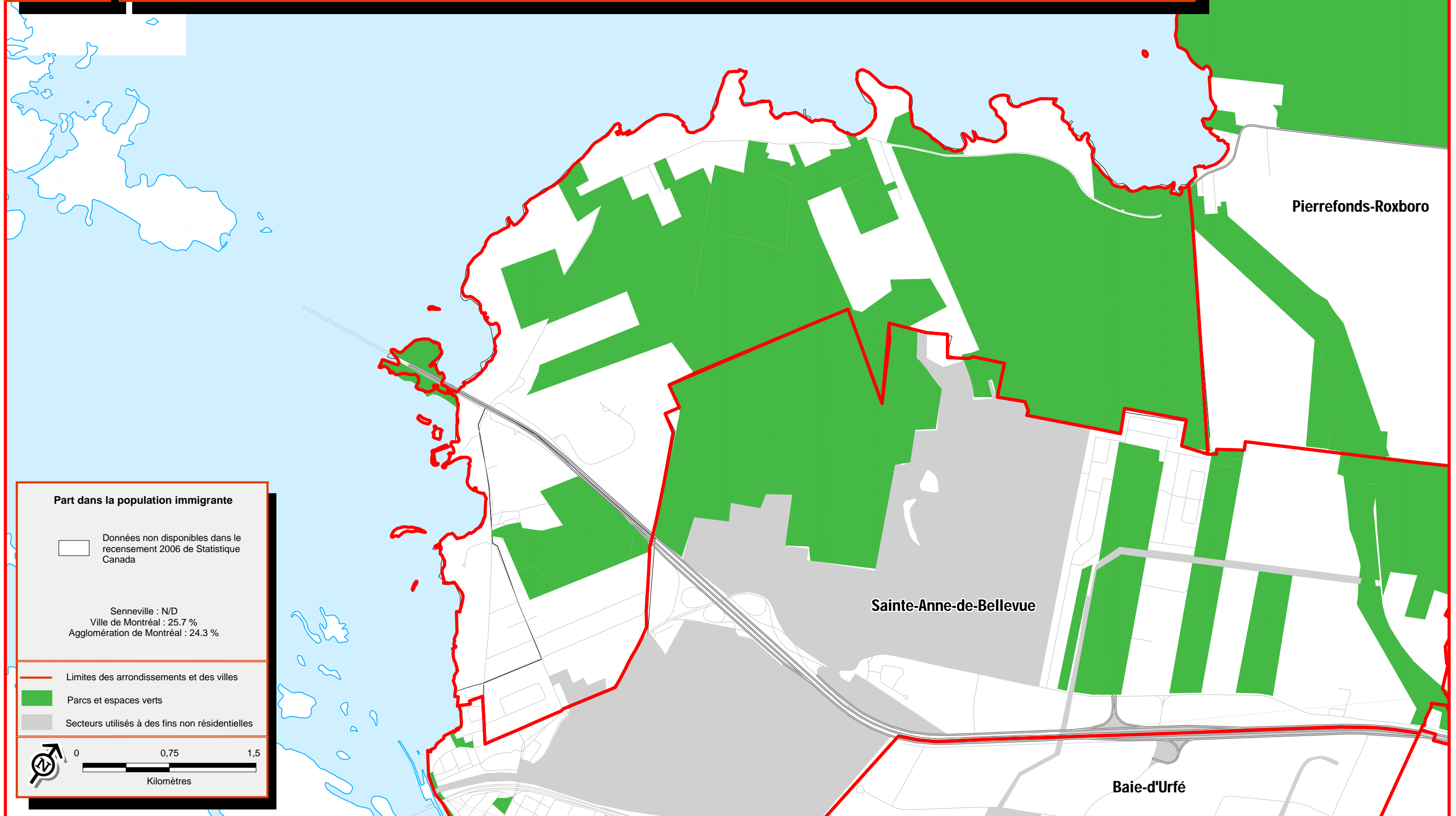

Sources :
 > Statistique Canada, Recensement de 2006
 > Ville de Montréal

Concentration des personnes appartenant à un groupe de minorités visibles, 2006

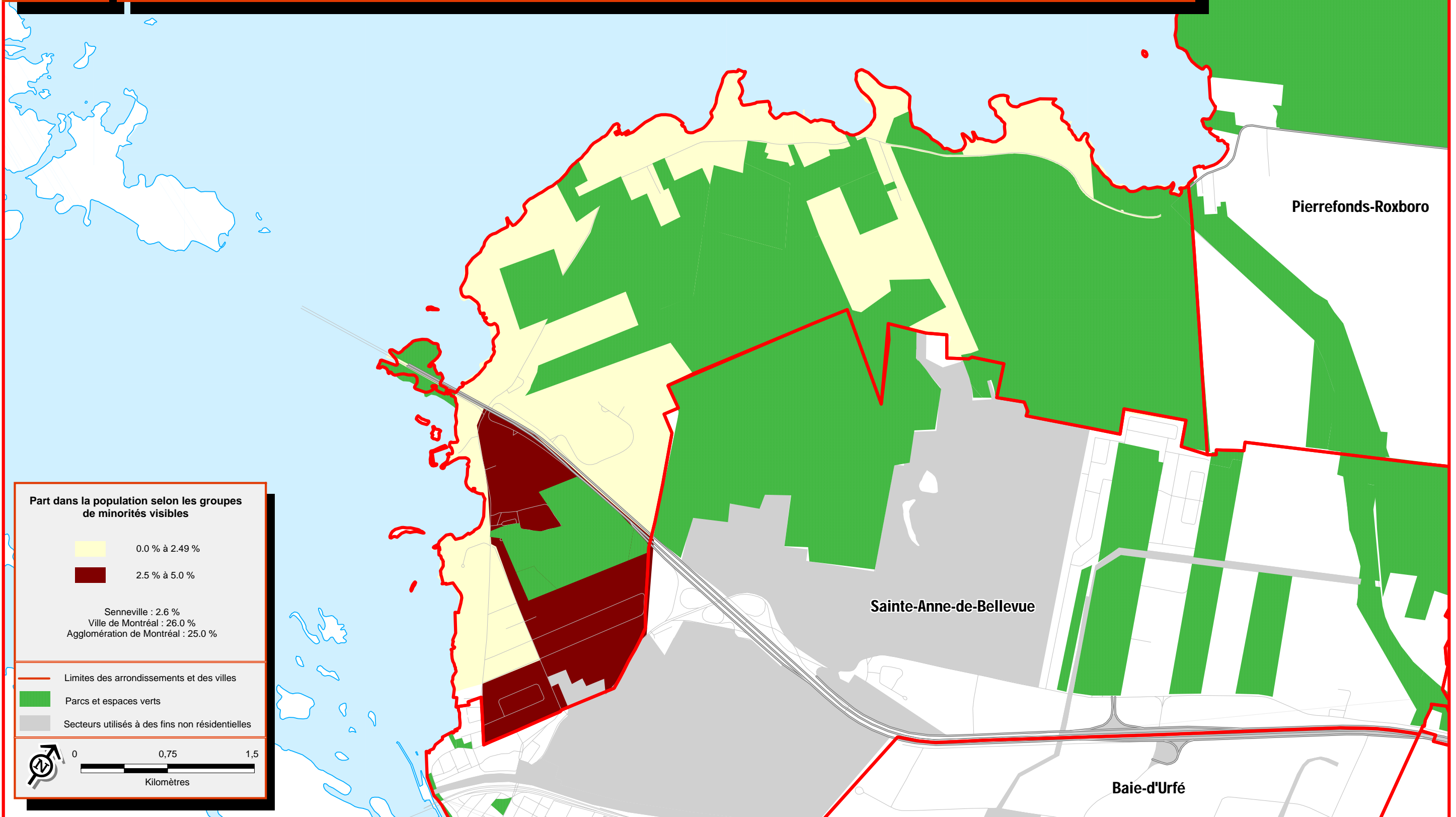

Sources :
 > Statistique Canada, Recensement de 2006
 > Ville de Montréal