

Atlas sociodémographique de l'agglomération de Montréal

Ville de Senneville

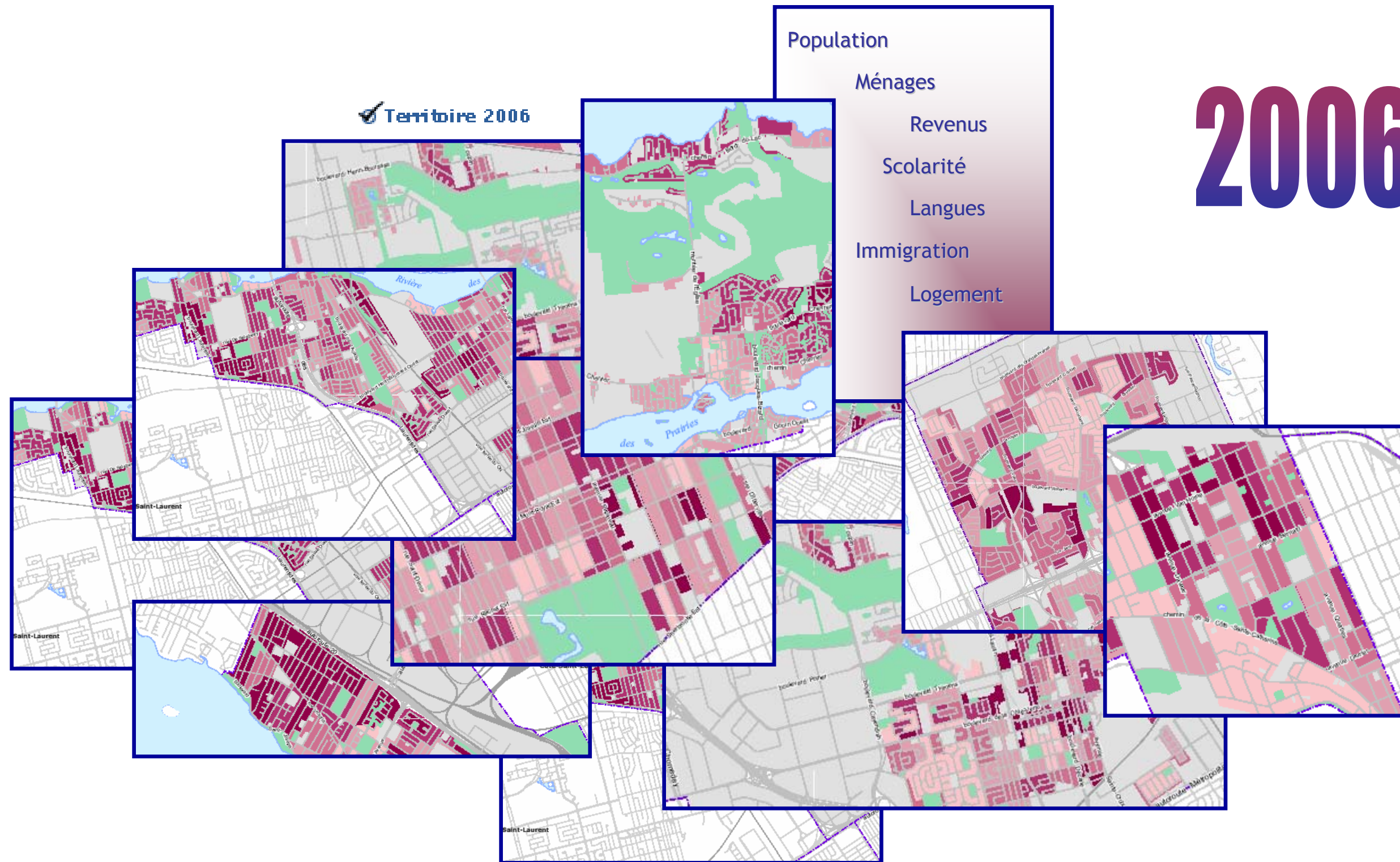

Montréal
en statistiques



Tous droits de reproduction, d'édition, d'impression, de traduction, de représentation, en totalité ou en partie, réservés pour tous les pays. La reproduction d'un extrait quelconque de cet ouvrage, par quelque procédé et sur quelque support que ce soit, des pages publiées dans le présent ouvrage, faite sans l'autorisation de la Ville de Montréal, est strictement interdite. Dans tous les cas, la citation de la source « Ville de Montréal, 2006 » est obligatoire.

Ville de Montréal
Service de la Mise en valeur du territoire et du patrimoine
Direction de la planification et des interventions stratégiques
303, rue Notre-Dame Est
Montréal (Québec)
H2Y 3Y8

L'Atlas sociodémographique de l'agglomération de Montréal 2006 est une publication de la Ville de Montréal.

Le contenu de cette publication a été élaboré par Lise Roy, agente technique, et Chantal Langelier, conseillère en planification, à la Direction de la planification et des interventions stratégiques.

TABLE DES MATIÈRES

Introduction - Méthodologie	i
------------------------------------	---

Population

1-1 Densité de population	1
1-2 Concentration des personnes de 0 à 14 ans	2
1-3 Concentration des personnes de 25 à 64 ans	3
1-4 Concentration des personnes de 65 ans et plus	4

Ménages

2-1 Concentration des couples sans enfants	5
2-2 Concentration des couples avec enfants	6
2-3 Concentration des familles monoparentales	7
2-4 Concentration des ménages privés d'une seule personne	8
2-5 Concentration des personnes de 65 ans et plus vivant seules	9

Revenu des ménages

3-1 Revenu moyen des ménages en 2000	10
3-2 Les ménages privés vivant sous le seuil de faibles revenus	11

Logements privés occupés

4-1 Concentration des locataires	12
4-2 Concentration des ménages locataires consacrant 30 % ou plus du revenu du ménage au logement	13

Scolarité

5-1 Concentration des personnes ayant atteint un niveau de scolarité inférieur à la 9e année	14
5-2 Concentration des personnes ayant atteint un niveau d'études universitaires	15
5-3 Concentration des personnes de 15 à 24 ans ne fréquentant pas l'école	16

Immigration

6-1 Concentration des immigrants	17
6-2 Concentration des nouveaux immigrants	18
6-3 Concentration des minorités visibles	19

Langues parlées

7-1 Concentration des personnes ne connaissant aucune des deux langues officielles	20
7-2 Concentration des personnes dont la langue parlée à la maison n'est pas une langue officielle	21

Introduction

L'Atlas sociodémographique de l'agglomération de Montréal 2006 présente la répartition spatiale de certaines caractéristiques de la population, élaborée à partir des données du Recensement de 2001 de Statistique Canada et regroupées sous une série de 7 thèmes :

Population
Ménages et familles
Revenus des ménages
Logements privés occupés
Scolarité
Immigration
Langues parlées

Source unique d'information permettant comparaisons et analyses, cet atlas est un outil de référence pour ceux et celles dont le travail exige une connaissance approfondie de la répartition spatiale de la population sur le territoire de l'agglomération de Montréal.

Méthodologie

Les données utilisées dans l'élaboration de l'atlas proviennent du recensement de la population réalisé en 2001 par Statistique Canada. Elles sont présentées sous une des unités territoriales de référence créées par Statistique Canada, soit l'aire de diffusion.

Le territoire de l'agglomération de Montréal regroupe 3 221 aires de diffusion. Certaines aires apparaissent en blanc sur les cartes lorsque le nombre d'observations ne permet pas de respecter la confidentialité des résidents du secteur. Dans le cas où la valeur de la variable est égale à zéro, elle est incluse dans la classe la plus faible. Les secteurs qui ne sont pas utilisés à des fins résidentielles et qui ne contiennent donc pas de population ont été représentés par des zones grises. Les parcs et terrains de golf ont plutôt été représentés en vert.

Les concepts sous-jacents aux variables sont les mêmes que ceux utilisés par Statistique Canada. Pour plus d'information, consultez le Dictionnaire du recensement 2001, publié par Statistique Canada (www.statcan.ca).

Les données qui sont, pour la plupart présentées en valeur absolue par Statistique Canada, ont été transformées en pourcentage et réparties selon cinq classes. Ces classes sont déterminées en évaluant les moyennes et écart-types de façon à fixer leurs bornes et à mettre les valeurs extrêmes en évidence.

La valeur de la variable pour l'arrondissement a été indiquée dans la légende dans le but de la situer dans l'univers statistique étudié.

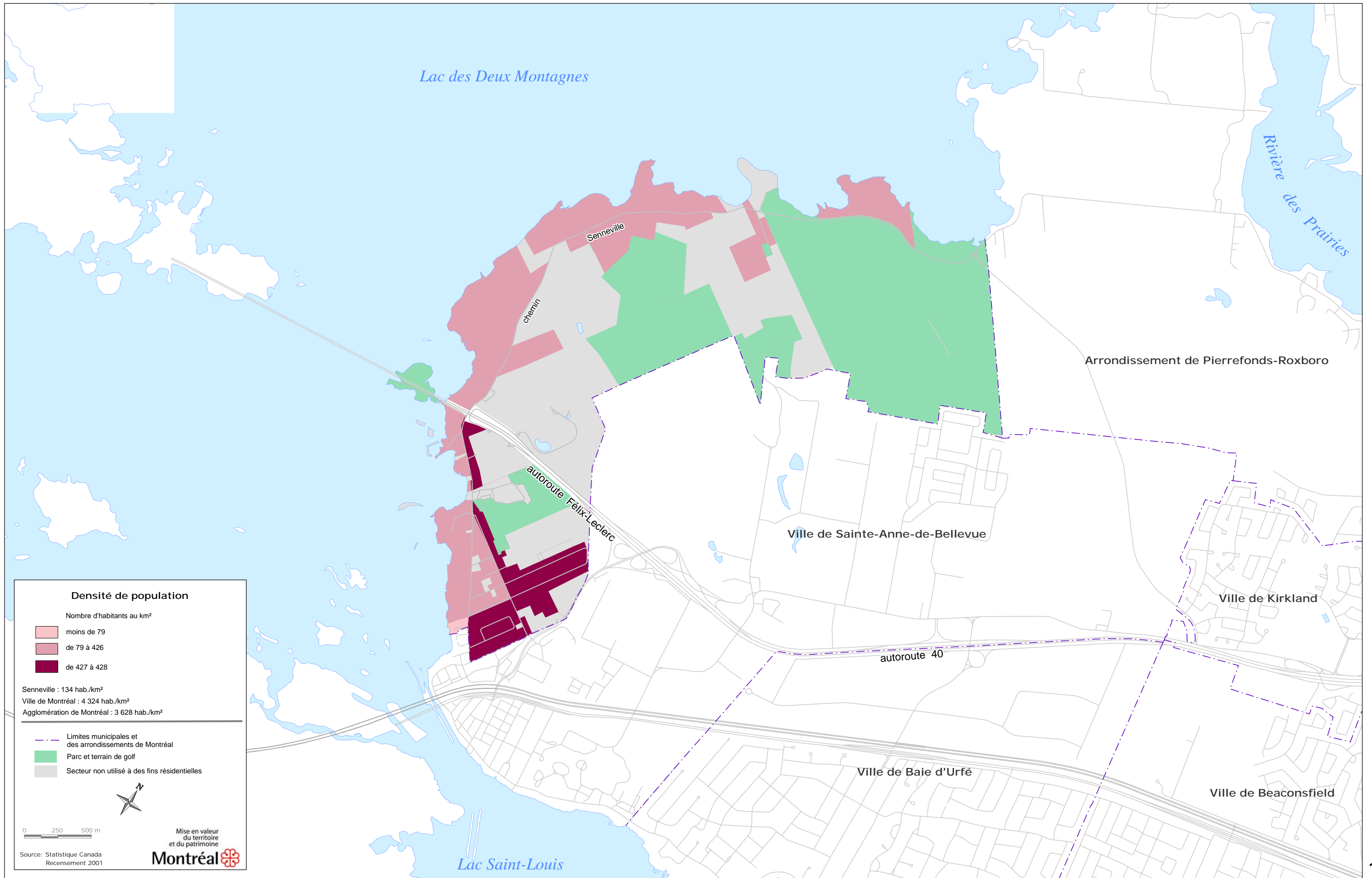

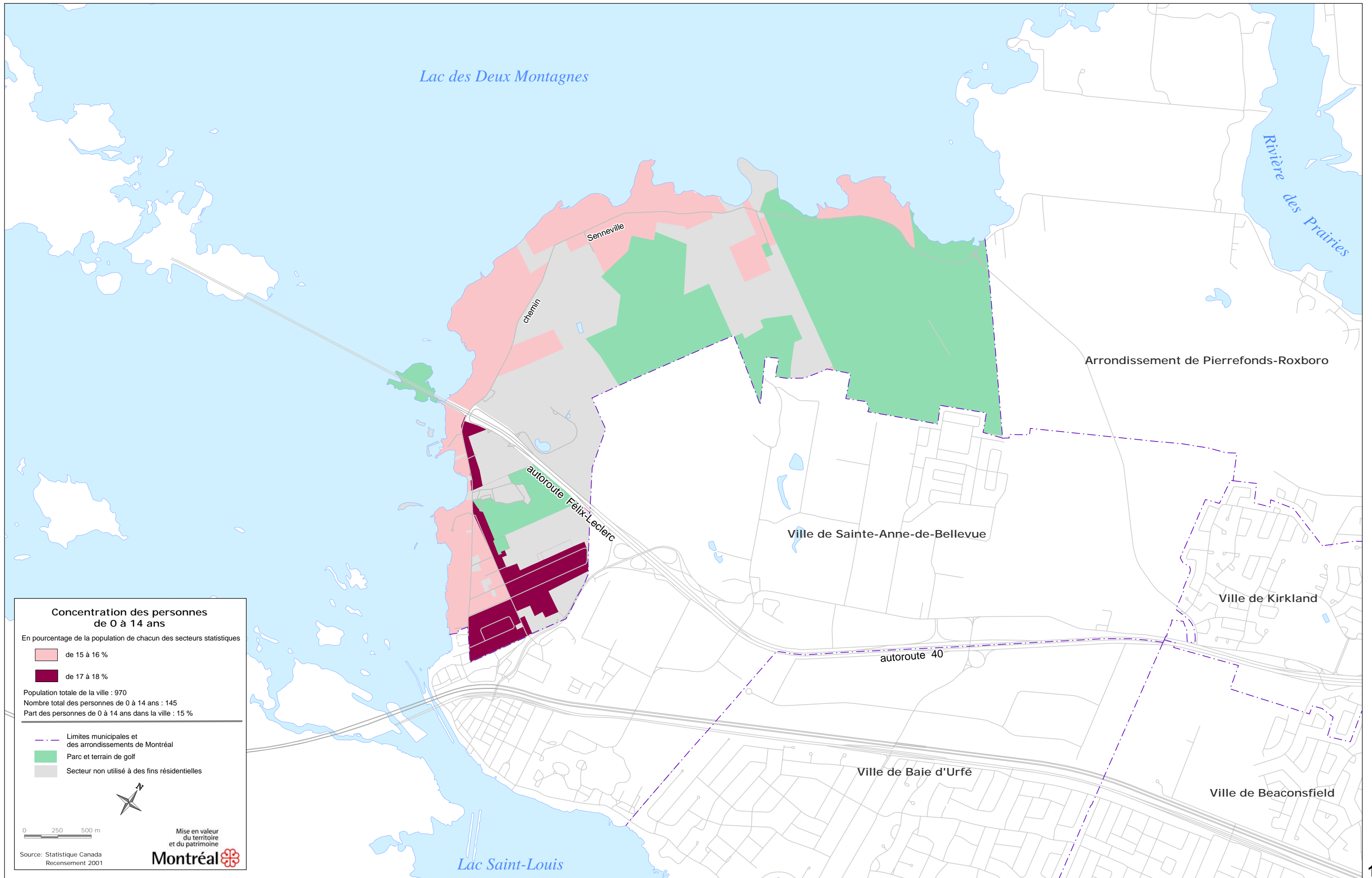

Lac des Deux Montagnes

Rivière des Prairies

Senneville

chemin

Arrondissement de Pierrefonds-Roxboro

autoroute Félix-Leclerc

Ville de Sainte-Anne-de-Bellevue

Ville de Kirkland

autoroute 40

Ville de Baie d'Urfé

Ville de Beaconsfield

Lac Saint-Louis

Concentration des personnes de 0 à 14 ans

En pourcentage de la population de chacun des secteurs statistiques

- de 15 à 16 %
- de 17 à 18 %

Population totale de la ville : 970
 Nombre total des personnes de 0 à 14 ans : 145
 Part des personnes de 0 à 14 ans dans la ville : 15 %

- Limites municipales et des arrondissements de Montréal
- Parc et terrain de golf
- Secteur non utilisé à des fins résidentielles



0 250 500 m

Mise en valeur du territoire et du patrimoine

Source: Statistique Canada Recensement 2001

Montréal 

Concentration des personnes de 0 à 14 ans

1-2 Ville de Senneville

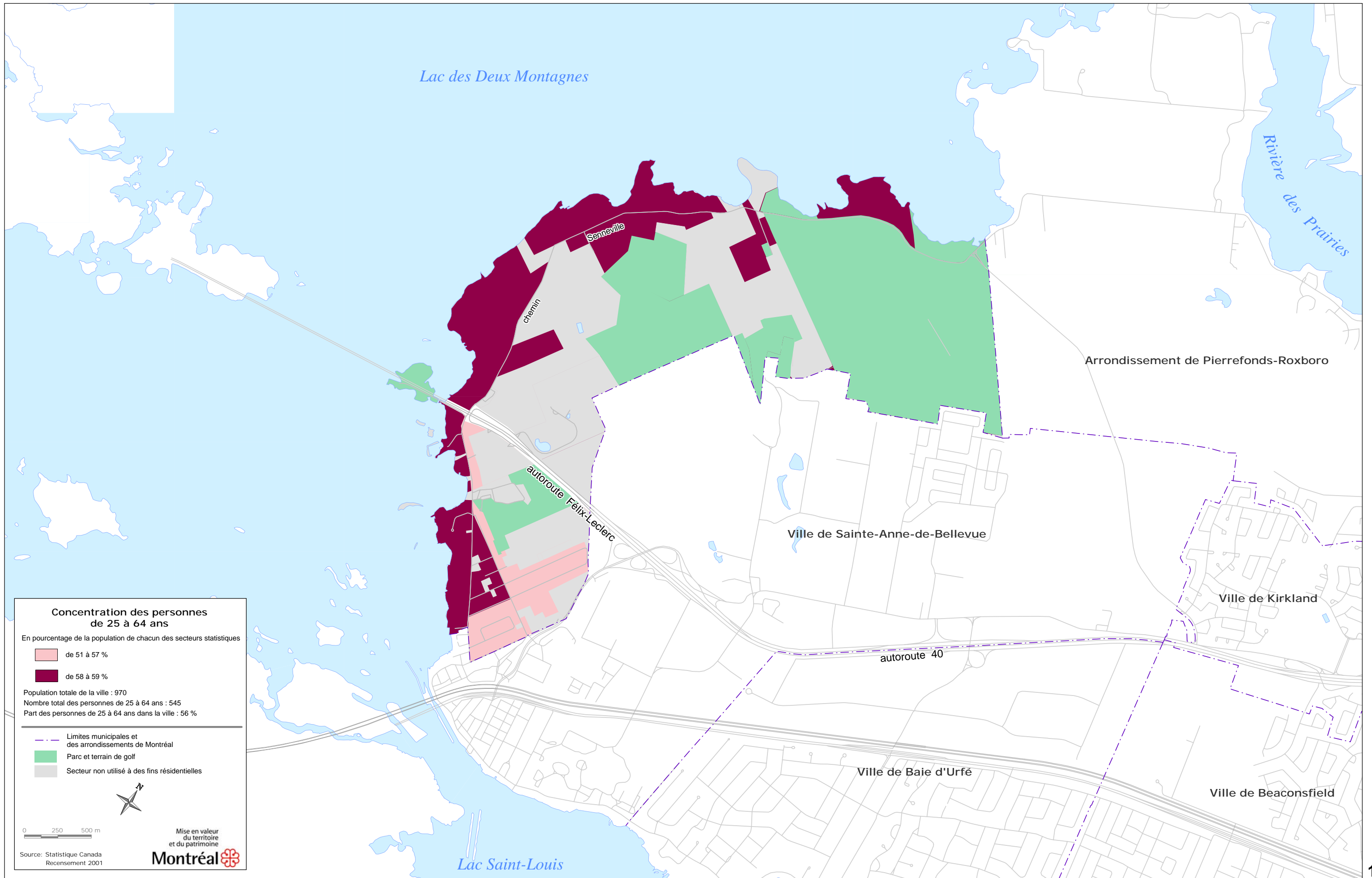

Lac des Deux Montagnes

Rivière des Prairies

Senneville

chemin

Arrondissement de Pierrefonds-Roxboro

autoroute Félix-Leclerc

Ville de Sainte-Anne-de-Bellevue

Ville de Kirkland

autoroute 40

Ville de Baie d'Urfé

Ville de Beaconsfield

Lac Saint-Louis

Concentration des personnes de 25 à 64 ans

En pourcentage de la population de chacun des secteurs statistiques

- de 51 à 57 %
- de 58 à 59 %

Population totale de la ville : 970
 Nombre total des personnes de 25 à 64 ans : 545
 Part des personnes de 25 à 64 ans dans la ville : 56 %

- Limites municipales et des arrondissements de Montréal
- Parc et terrain de golf
- Secteur non utilisé à des fins résidentielles





Source: Statistique Canada
Recensement 2001

Mise en valeur du territoire et du patrimoine
Montréal 

Concentration des personnes de 25 à 64 ans

1 3 Ville de Senneville

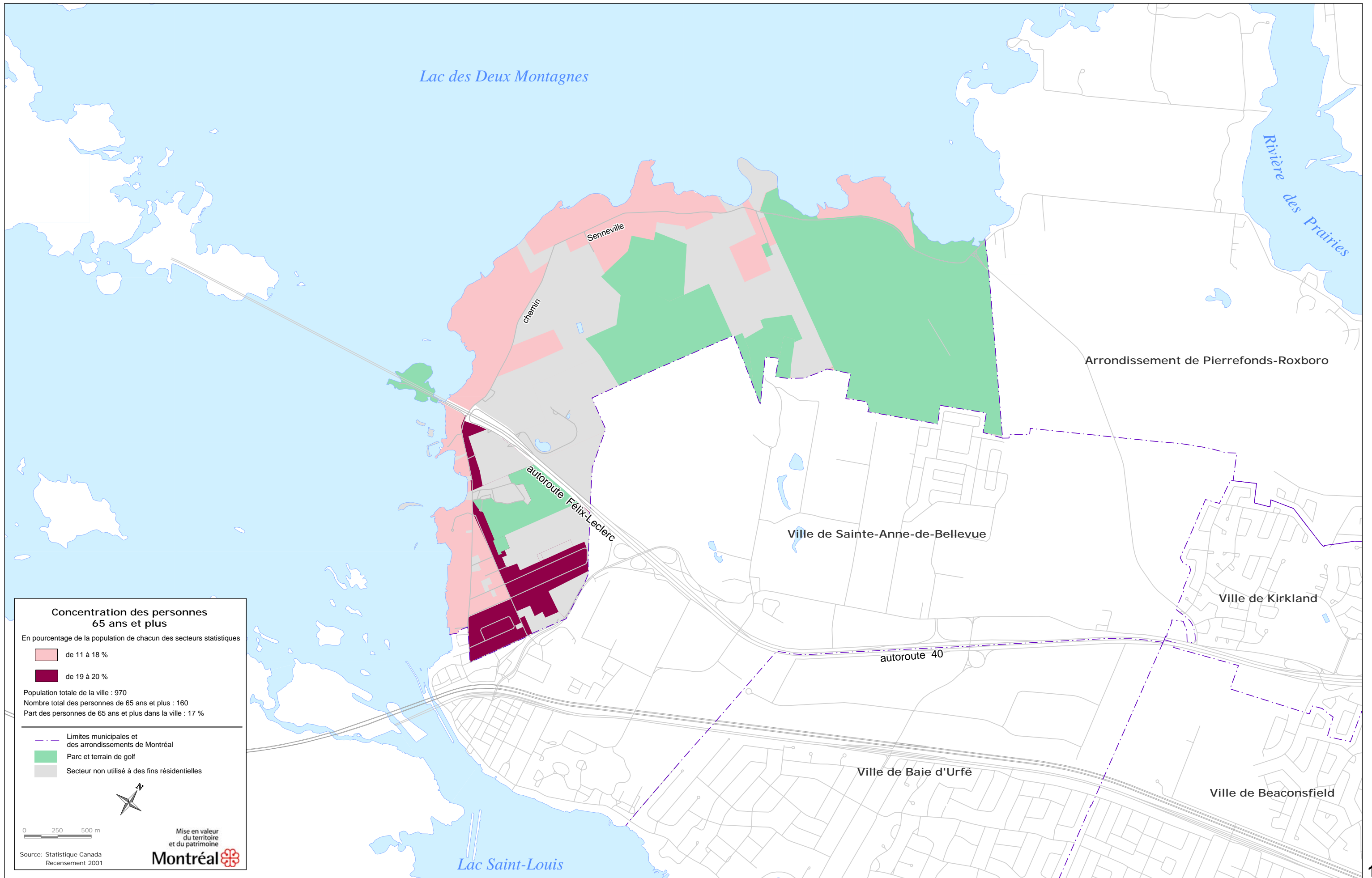

Lac des Deux Montagnes

Rivière des Prairies

Senneville

chemin

Arrondissement de Pierrefonds-Roxboro

autoroute Félix-Leclerc

Ville de Sainte-Anne-de-Bellevue

Ville de Kirkland

autoroute 40

Ville de Baie d'Urfé

Ville de Beaconsfield

Lac Saint-Louis

Concentration des personnes 65 ans et plus

En pourcentage de la population de chacun des secteurs statistiques

- de 11 à 18 %
- de 19 à 20 %

Population totale de la ville : 970
 Nombre total des personnes de 65 ans et plus : 160
 Part des personnes de 65 ans et plus dans la ville : 17 %

- Limites municipales et des arrondissements de Montréal
- Parc et terrain de golf
- Secteur non utilisé à des fins résidentielles

0 250 500 m

Mise en valeur du territoire et du patrimoine

Source: Statistique Canada Recensement 2001

Montréal

Concentration des personnes de 65 ans et plus

1 4 Ville de Senneville

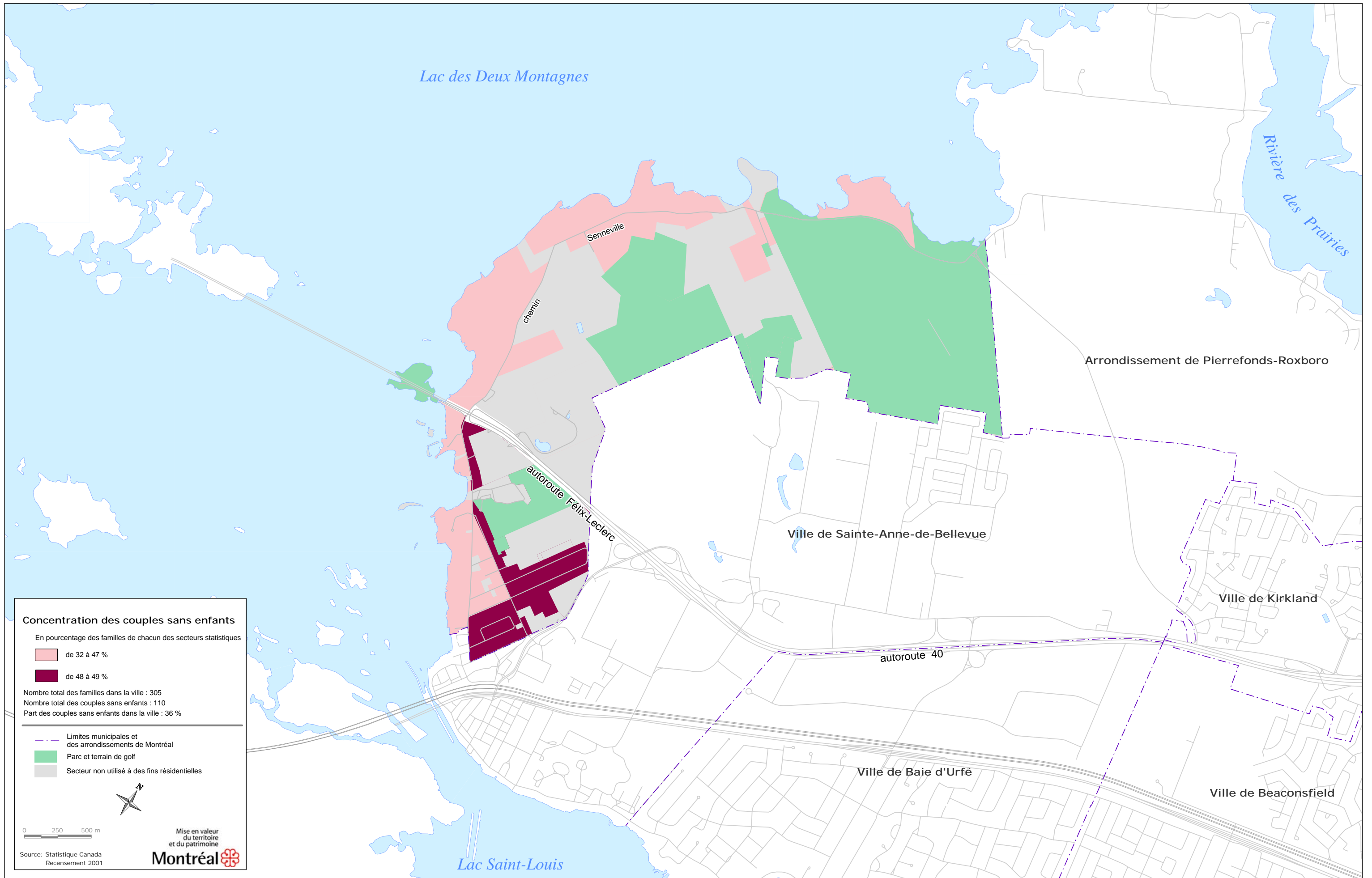

Lac des Deux Montagnes

Rivière des Prairies

Senneville

chemin

Arrondissement de Pierrefonds-Roxboro

autoroute Félix-Leclerc

Ville de Sainte-Anne-de-Bellevue

Ville de Kirkland

autoroute 40

Ville de Baie d'Urfé

Ville de Beaconsfield

Lac Saint-Louis

Concentration des couples sans enfants

En pourcentage des familles de chacun des secteurs statistiques

de 32 à 47 %

de 48 à 49 %

Nombre total des familles dans la ville : 305

Nombre total des couples sans enfants : 110

Part des couples sans enfants dans la ville : 36 %

--- Limites municipales et des arrondissements de Montréal

■ Parc et terrain de golf

■ Secteur non utilisé à des fins résidentielles



0 250 500 m

Mise en valeur du territoire et du patrimoine
Montréal

Source: Statistique Canada
Recensement 2001

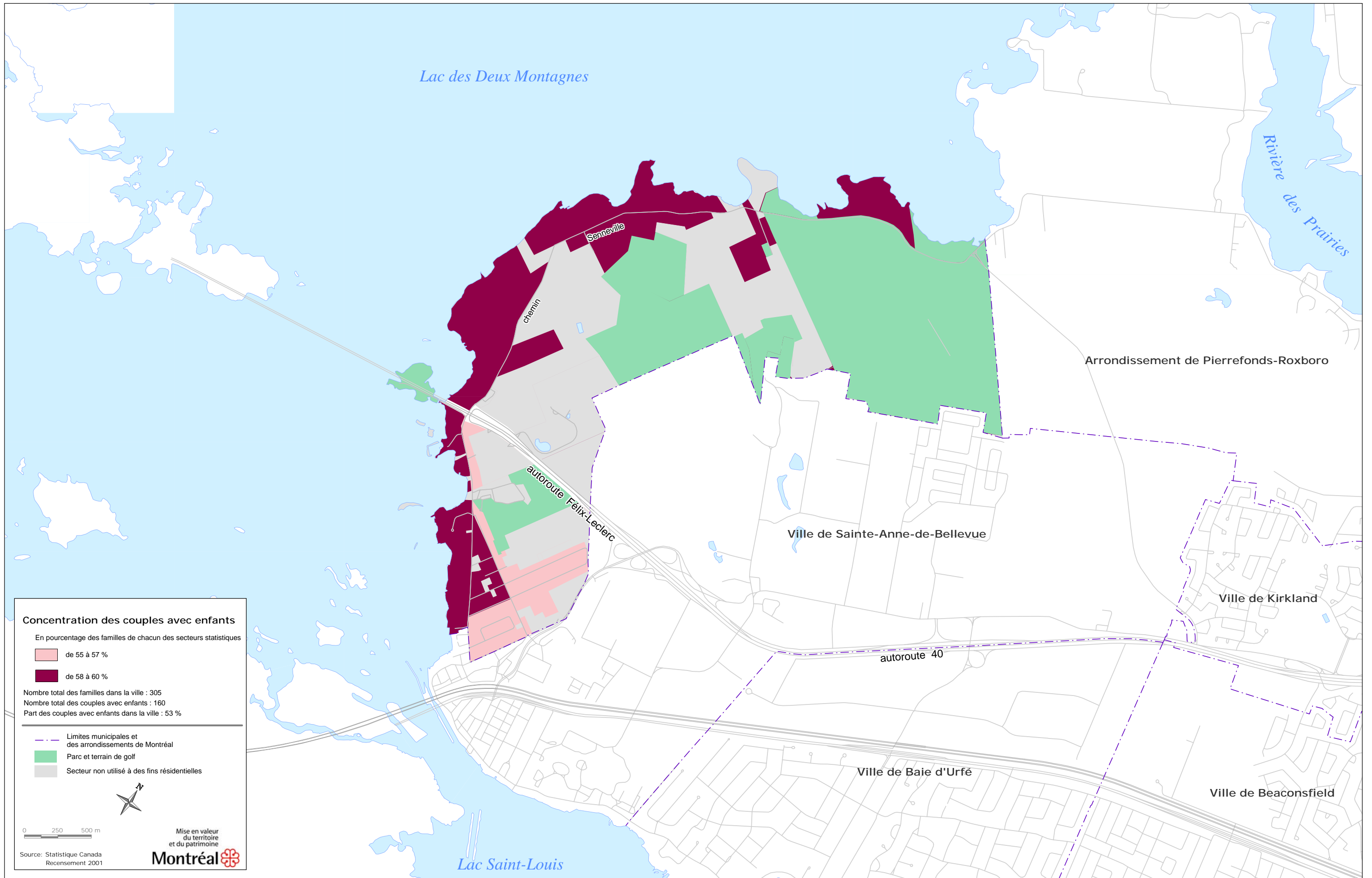

Lac des Deux Montagnes

Rivière des Prairies

Senneville

chemin

Arrondissement de Pierrefonds-Roxboro

autoroute Félix-Leclerc

Ville de Sainte-Anne-de-Bellevue

autoroute 40

Ville de Kirkland

Ville de Baie d'Urfé

Ville de Beaconsfield

Lac Saint-Louis

Concentration des couples avec enfants

En pourcentage des familles de chacun des secteurs statistiques

- de 55 à 57 %
- de 58 à 60 %

Nombre total des familles dans la ville : 305
 Nombre total des couples avec enfants : 160
 Part des couples avec enfants dans la ville : 53 %

- Limites municipales et des arrondissements de Montréal
- Parc et terrain de golf
- Secteur non utilisé à des fins résidentielles

0 250 500 m

Mise en valeur du territoire et du patrimoine

Source: Statistique Canada Recensement 2001

Montréal

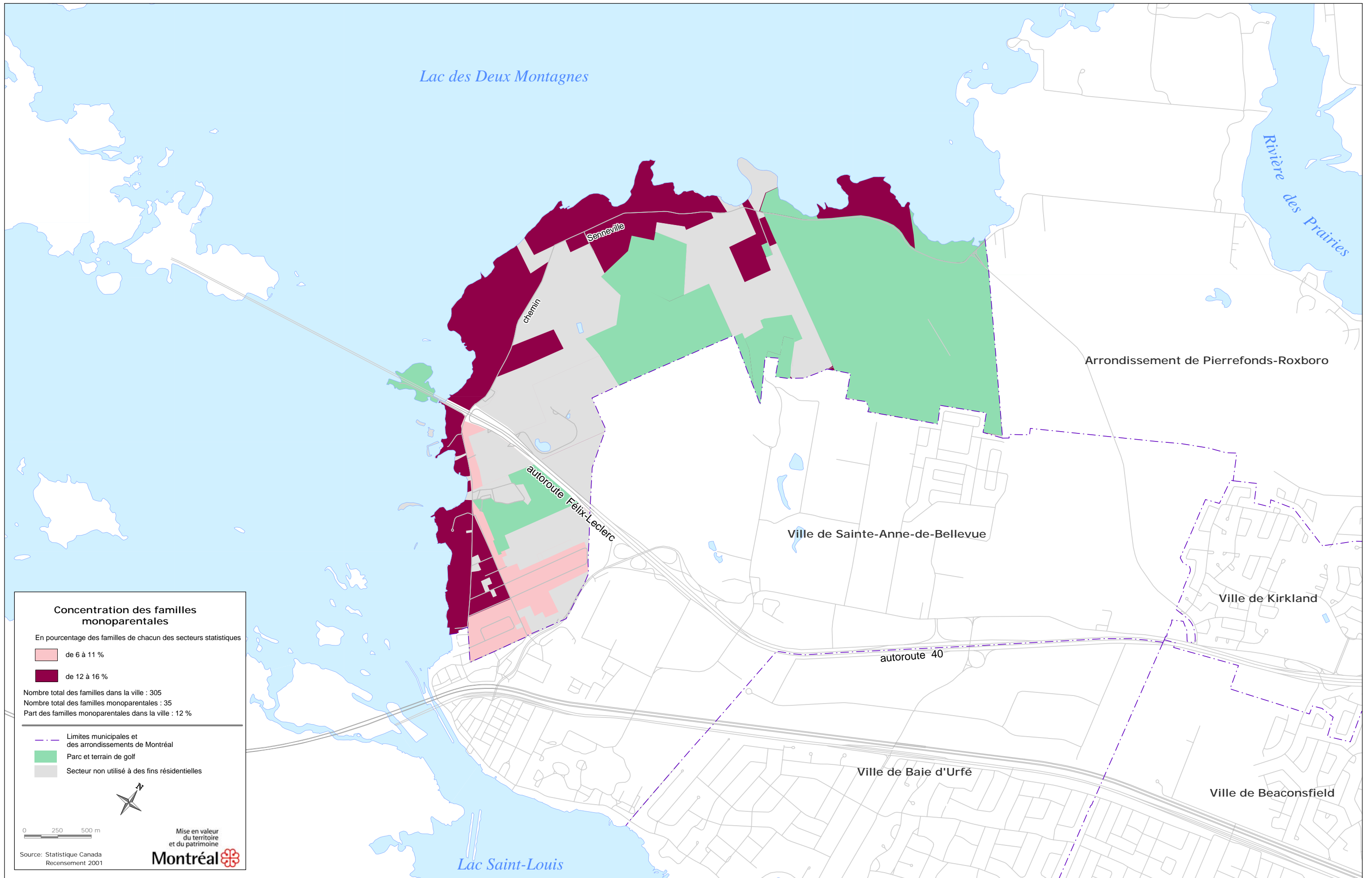

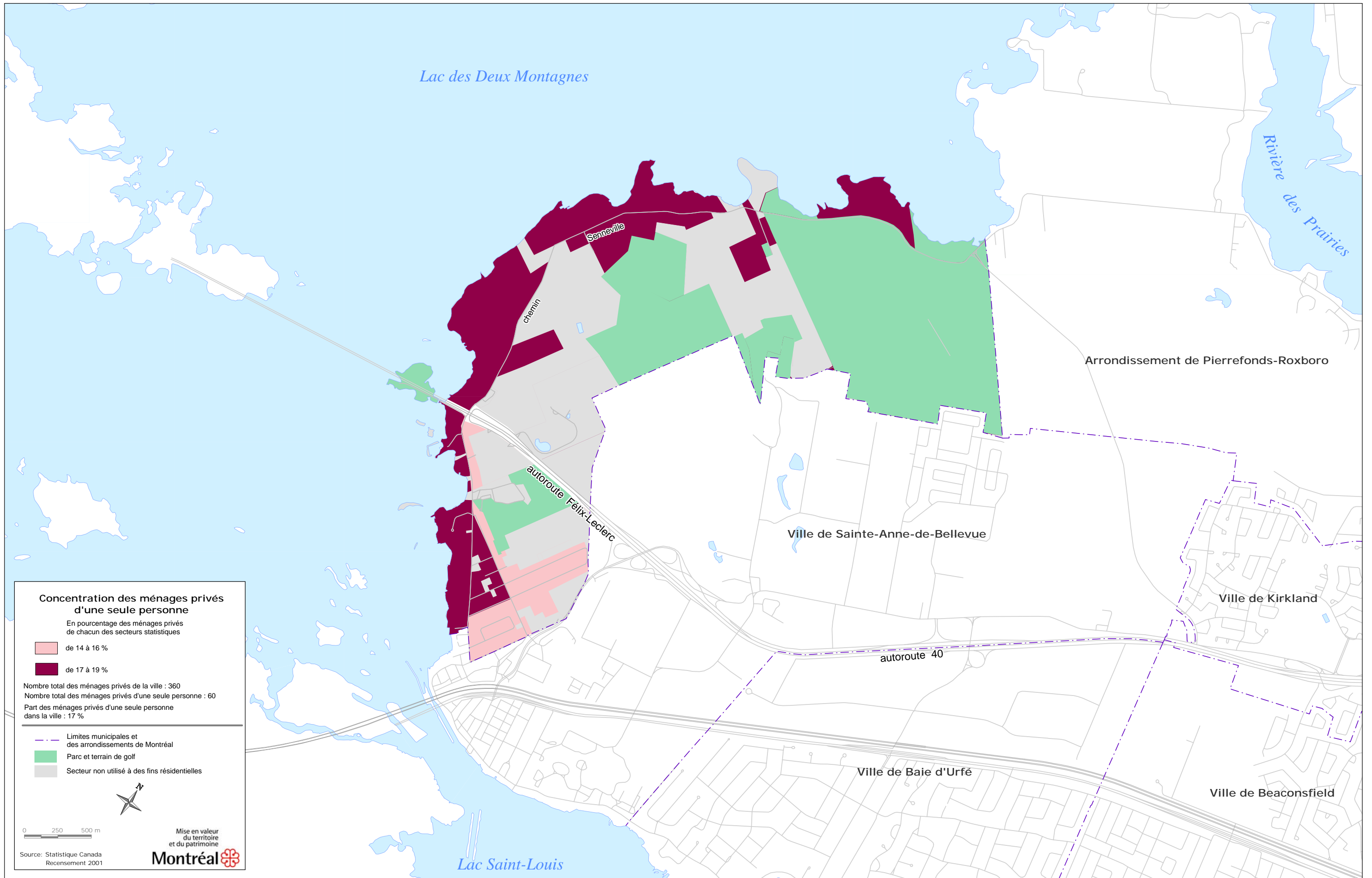

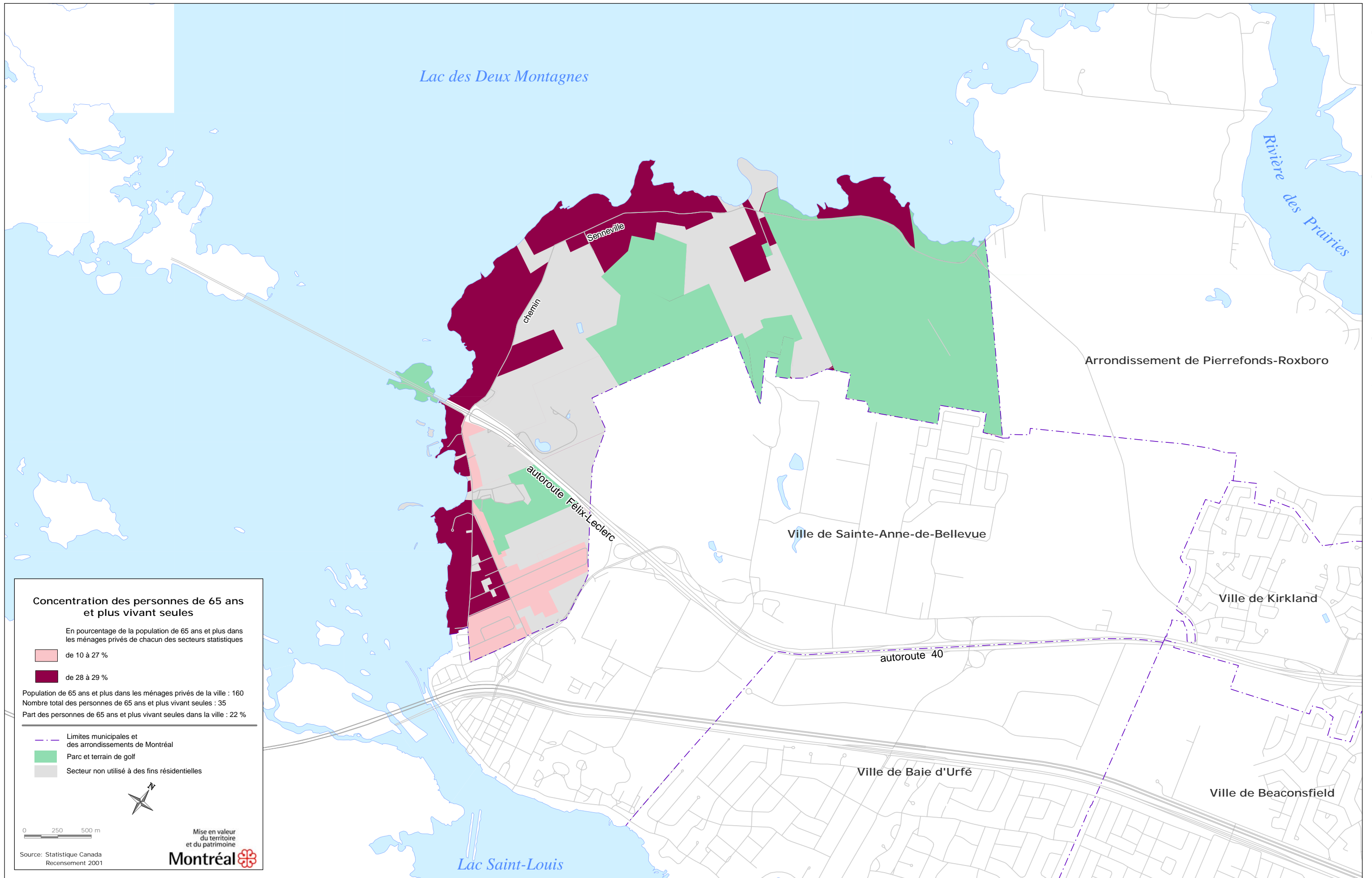

Concentration des personnes de 65 ans et plus vivant seules

En pourcentage de la population de 65 ans et plus dans les ménages privés de chacun des secteurs statistiques

- de 10 à 27 %
- de 28 à 29 %

Population de 65 ans et plus dans les ménages privés de la ville : 160
 Nombre total des personnes de 65 ans et plus vivant seules : 35
 Part des personnes de 65 ans et plus vivant seules dans la ville : 22 %

- Limites municipales et des arrondissements de Montréal
- Parc et terrain de golf
- Secteur non utilisé à des fins résidentielles



0 250 500 m

Mise en valeur du territoire et du patrimoine

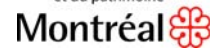

Source: Statistique Canada Recensement 2001

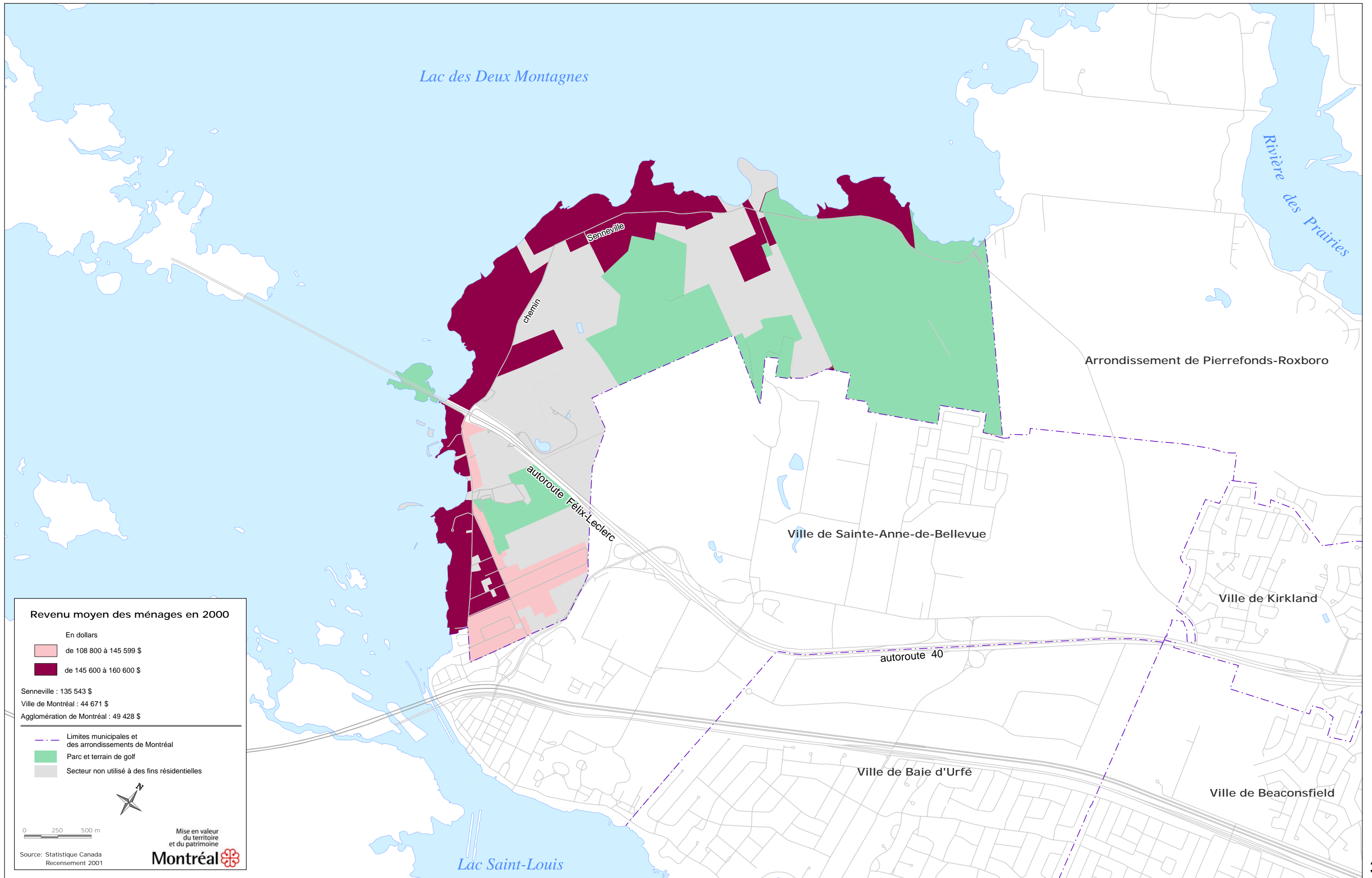

Lac des Deux Montagnes

Rivière des Prairies

Senneville

chemin

Arrondissement de Pierrefonds-Roxboro

autoroute Félix-Leclerc

Ville de Sainte-Anne-de-Bellevue

autoroute 40

Ville de Kirkland

Ville de Baie d'Urfé

Ville de Beaconsfield

Lac Saint-Louis

Revenu moyen des ménages en 2000

En dollars

- de 108 800 à 145 599 \$
- de 145 600 à 160 600 \$

Senneville : 135 543 \$
 Ville de Montréal : 44 671 \$
 Agglomération de Montréal : 49 428 \$

- Limites municipales et des arrondissements de Montréal
- Parc et terrain de golf
- Secteur non utilisé à des fins résidentielles

0 250 500 m

Mise en valeur du territoire et du patrimoine

Source: Statistique Canada Recensement 2001

Montréal

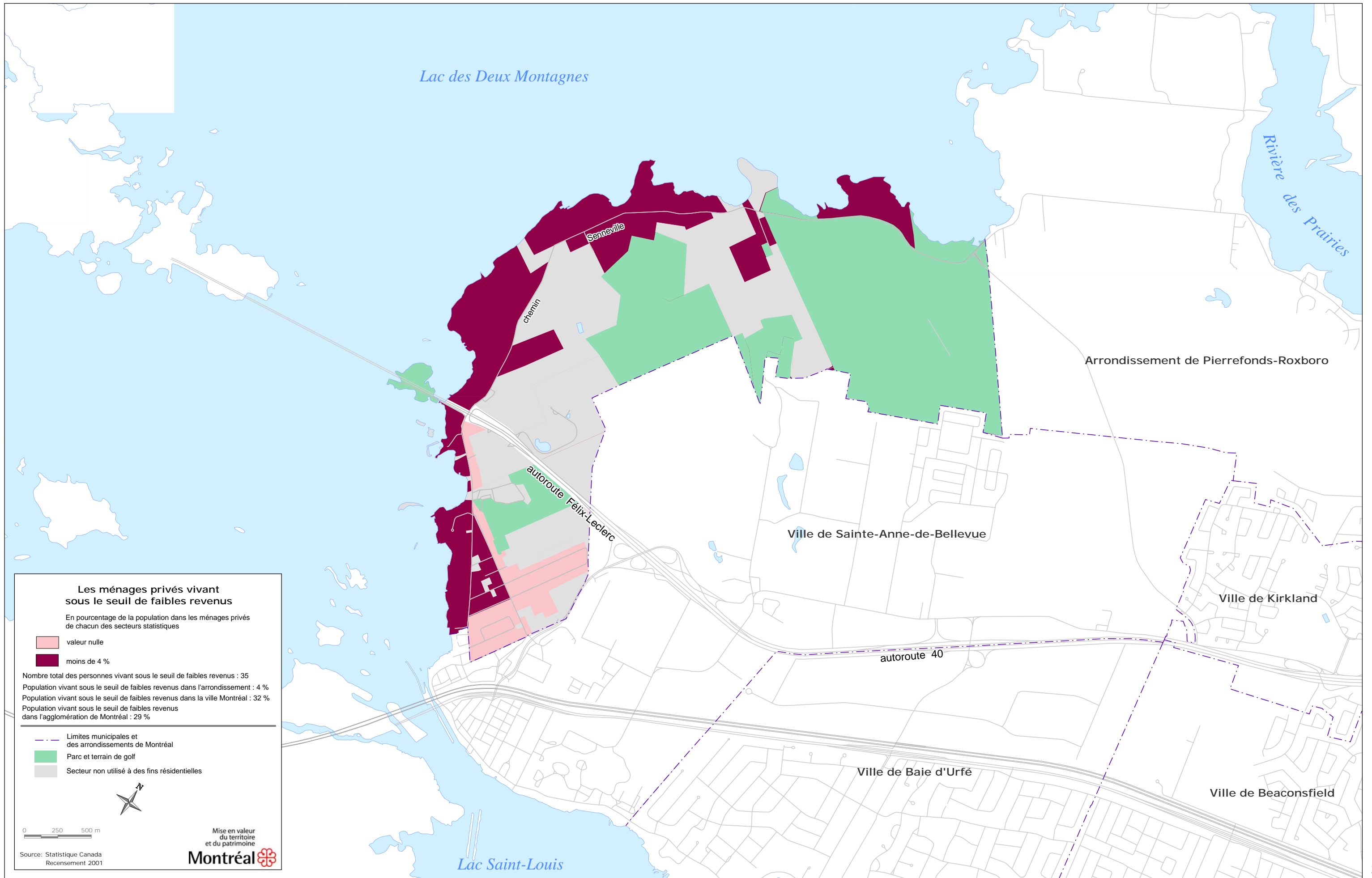

Lac des Deux Montagnes

Rivière des Prairies

Senneville

chemin

Arrondissement de Pierrefonds-Roxboro

autoroute Félix-Leclerc

Ville de Sainte-Anne-de-Bellevue

autoroute 40

Ville de Kirkland

Ville de Baie d'Urfé

Ville de Beaconsfield

Lac Saint-Louis

Les ménages privés vivant sous le seuil de faibles revenus

En pourcentage de la population dans les ménages privés de chacun des secteurs statistiques

- valeur nulle
- moins de 4 %

Nombre total des personnes vivant sous le seuil de faibles revenus : 35
 Population vivant sous le seuil de faibles revenus dans l'arrondissement : 4 %
 Population vivant sous le seuil de faibles revenus dans la ville Montréal : 32 %
 Population vivant sous le seuil de faibles revenus dans l'agglomération de Montréal : 29 %

- Limites municipales et des arrondissements de Montréal
- Parc et terrain de golf
- Secteur non utilisé à des fins résidentielles



0 250 500 m

Mise en valeur du territoire et du patrimoine
Montréal

Source: Statistique Canada Recensement 2001

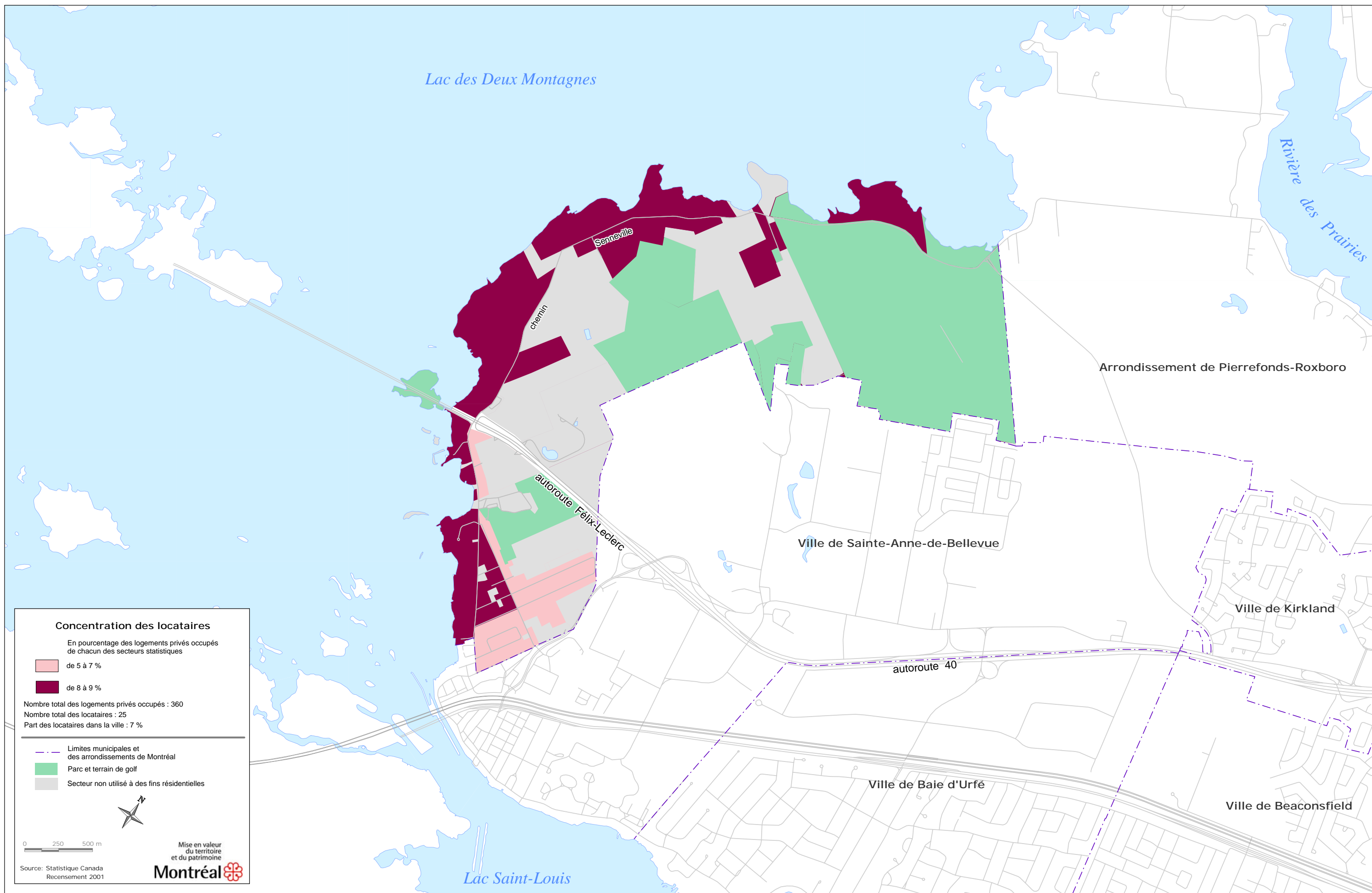

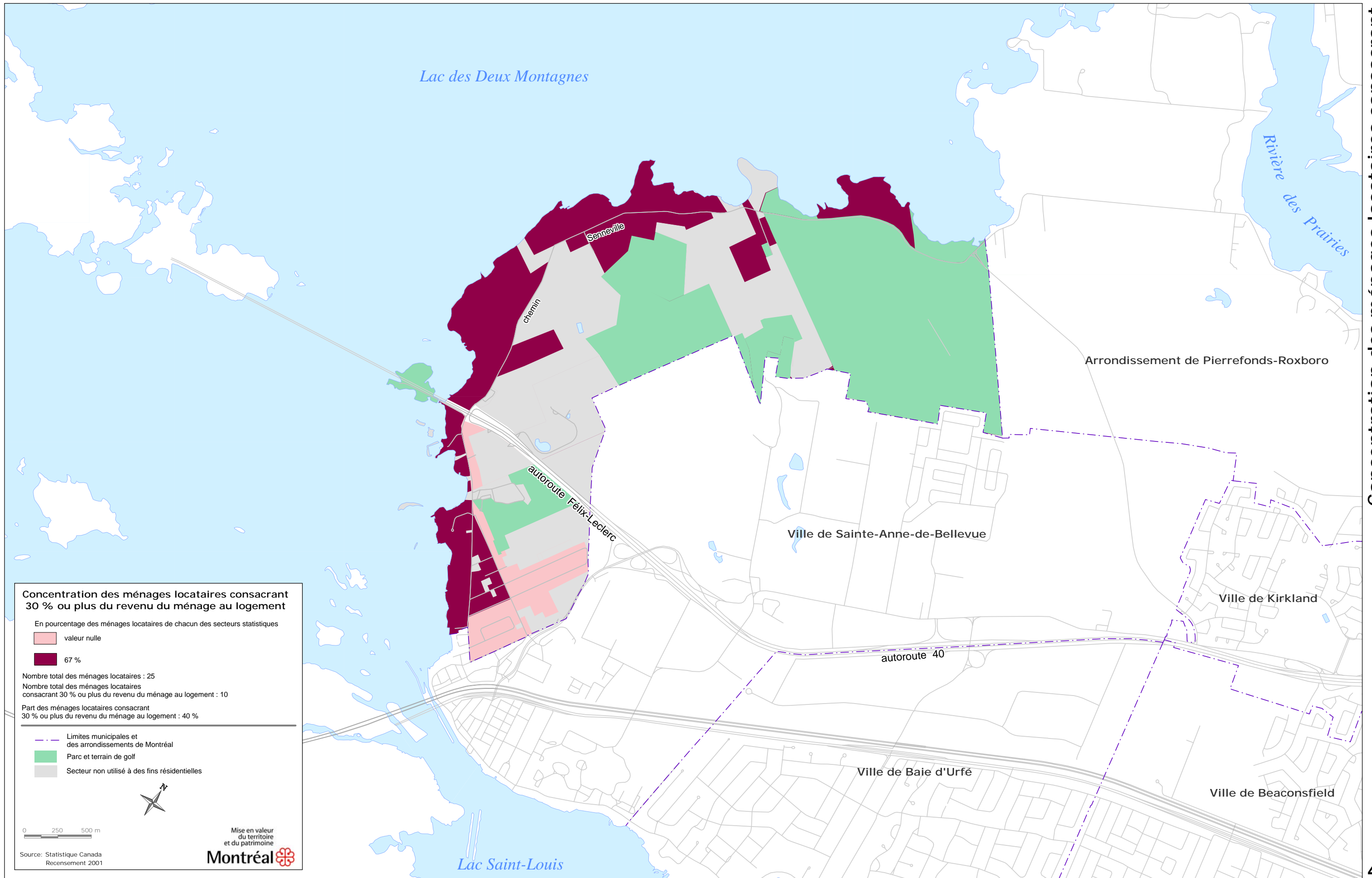

Lac des Deux Montagnes

Rivière des Prairies

Senneville

chemin

Arrondissement de Pierrefonds-Roxboro

autoroute Félix-Leclerc

Ville de Sainte-Anne-de-Bellevue

autoroute 40

Ville de Kirkland

Ville de Baie d'Urfé

Ville de Beaconsfield

Lac Saint-Louis

Concentration des ménages locataires consacrant 30 % ou plus du revenu du ménage au logement

En pourcentage des ménages locataires de chacun des secteurs statistiques

- valeur nulle
- 67 %

Nombre total des ménages locataires : 25
 Nombre total des ménages locataires consacrant 30 % ou plus du revenu du ménage au logement : 10

Part des ménages locataires consacrant 30 % ou plus du revenu du ménage au logement : 40 %

- Limites municipales et des arrondissements de Montréal
- Parc et terrain de golf
- Secteur non utilisé à des fins résidentielles





Source: Statistique Canada Recensement 2001

Mise en valeur du territoire et du patrimoine
Montréal 

Concentration des ménages locataires consacrant 30 % ou plus du revenu du ménage au logement

4-2 Ville de Senneville

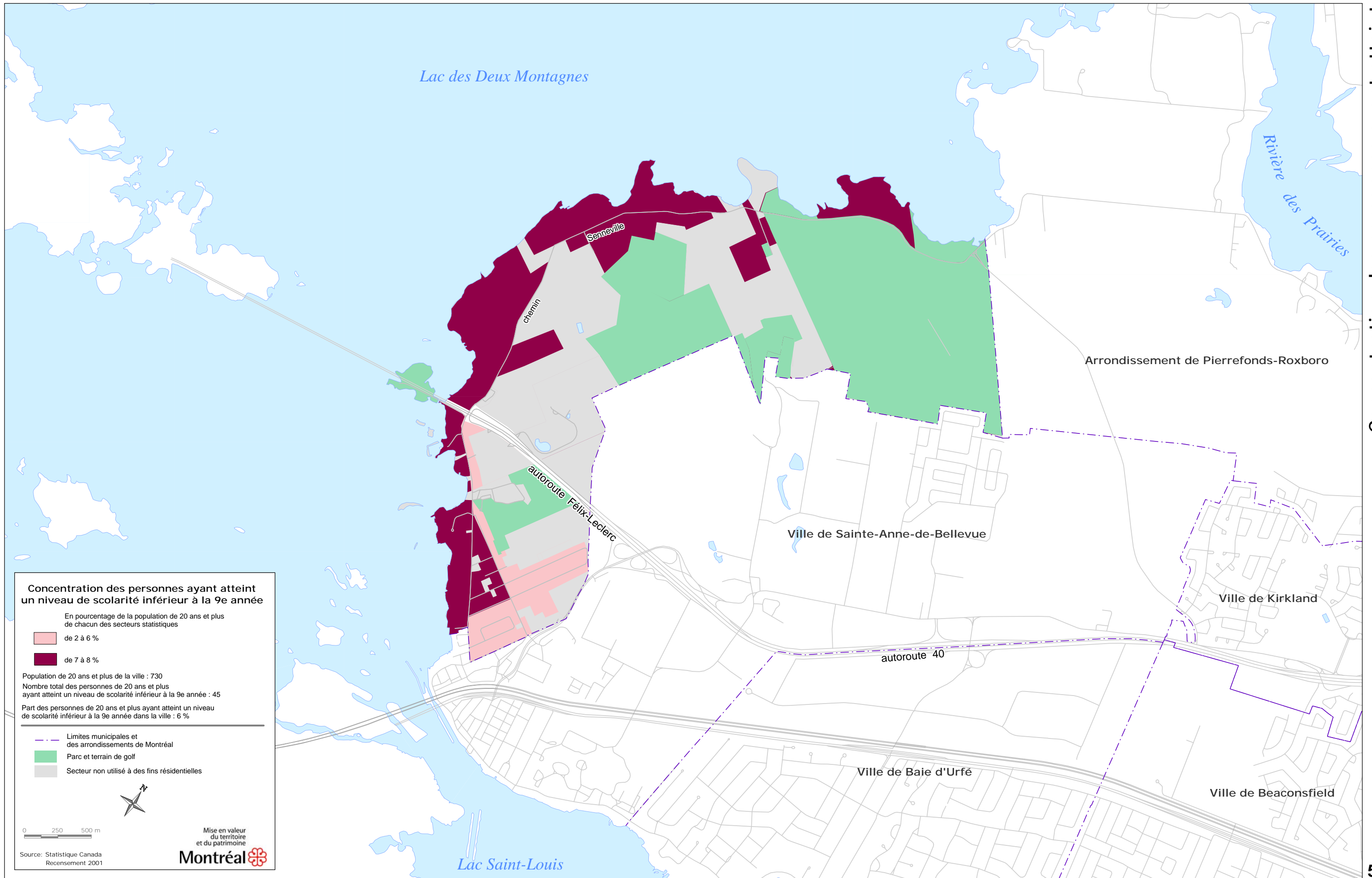

Lac des Deux Montagnes

Rivière des Prairies

Arrondissement de Pierrefonds-Roxboro

Ville de Sainte-Anne-de-Bellevue

Ville de Kirkland

Ville de Baie d'Urfé

Ville de Beaconsfield

Lac Saint-Louis

Concentration des personnes ayant atteint un niveau de scolarité inférieur à la 9e année

En pourcentage de la population de 20 ans et plus de chacun des secteurs statistiques

- de 2 à 6 %
- de 7 à 8 %

Population de 20 ans et plus de la ville : 730
 Nombre total des personnes de 20 ans et plus ayant atteint un niveau de scolarité inférieur à la 9e année : 45
 Part des personnes de 20 ans et plus ayant atteint un niveau de scolarité inférieur à la 9e année dans la ville : 6 %

- Limites municipales et des arrondissements de Montréal
- Parc et terrain de golf
- Secteur non utilisé à des fins résidentielles



0 250 500 m

Mise en valeur du territoire et du patrimoine

Montréal 

Source: Statistique Canada
Recensement 2001

Concentration des personnes ayant atteint un niveau de scolarité inférieur à la 9e année

5.1 Ville de Senneville

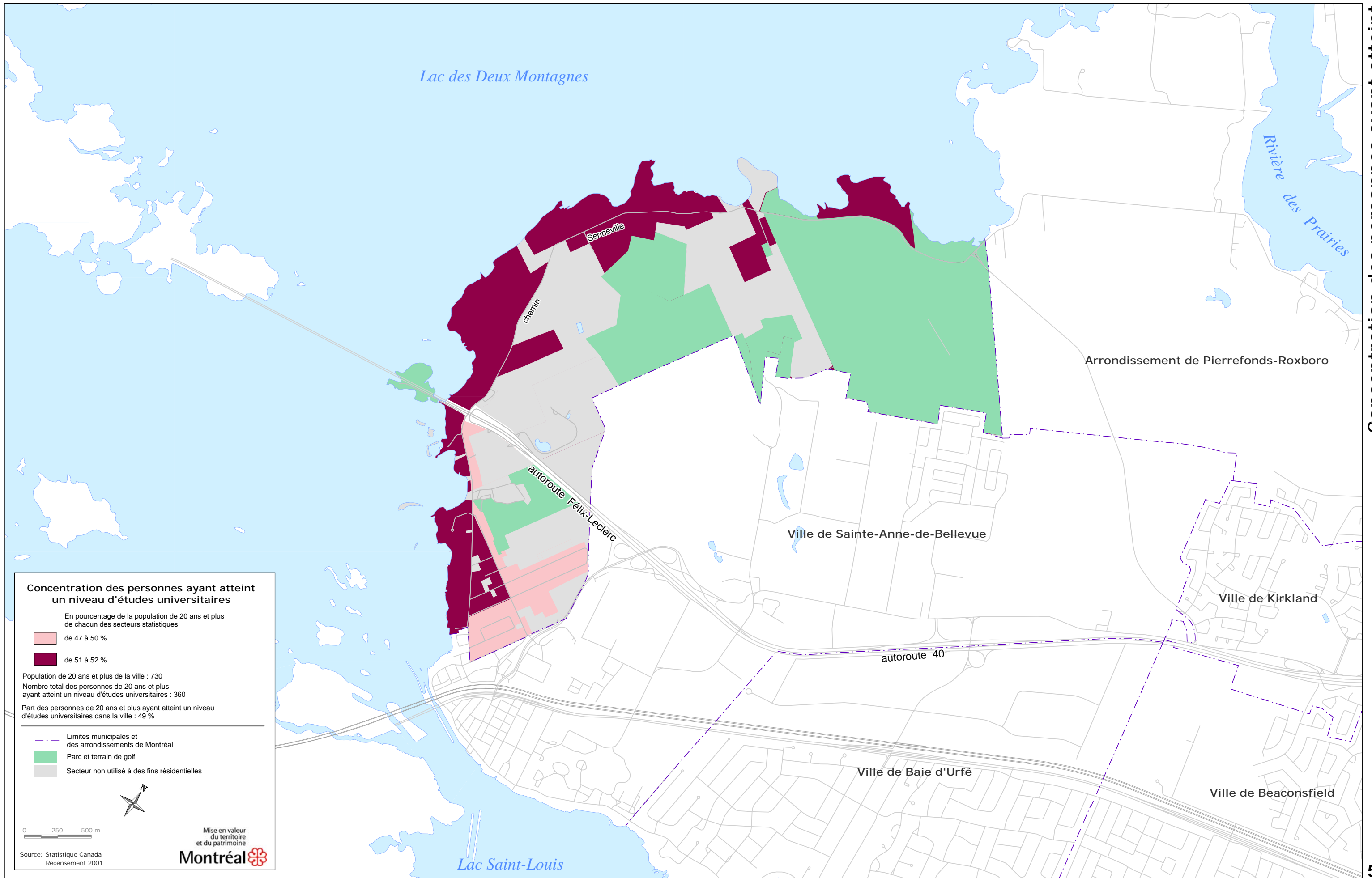

Lac des Deux Montagnes

Rivière des Prairies

Senneville

chemin

Arrondissement de Pierrefonds-Roxboro

autoroute Félix-Leclerc

Ville de Sainte-Anne-de-Bellevue

autoroute 40

Ville de Kirkland

Ville de Baie d'Urfé

Ville de Beaconsfield

Lac Saint-Louis

Concentration des personnes ayant atteint un niveau d'études universitaires

En pourcentage de la population de 20 ans et plus de chacun des secteurs statistiques

- de 47 à 50 %
- de 51 à 52 %

Population de 20 ans et plus de la ville : 730
 Nombre total des personnes de 20 ans et plus ayant atteint un niveau d'études universitaires : 360
 Part des personnes de 20 ans et plus ayant atteint un niveau d'études universitaires dans la ville : 49 %

- Limites municipales et des arrondissements de Montréal
- Parc et terrain de golf
- Secteur non utilisé à des fins résidentielles

0 250 500 m

Mise en valeur du territoire et du patrimoine

Source: Statistique Canada Recensement 2001

Montréal

Concentration des personnes ayant atteint un niveau d'études universitaires

5-2 Ville de Senneville 15

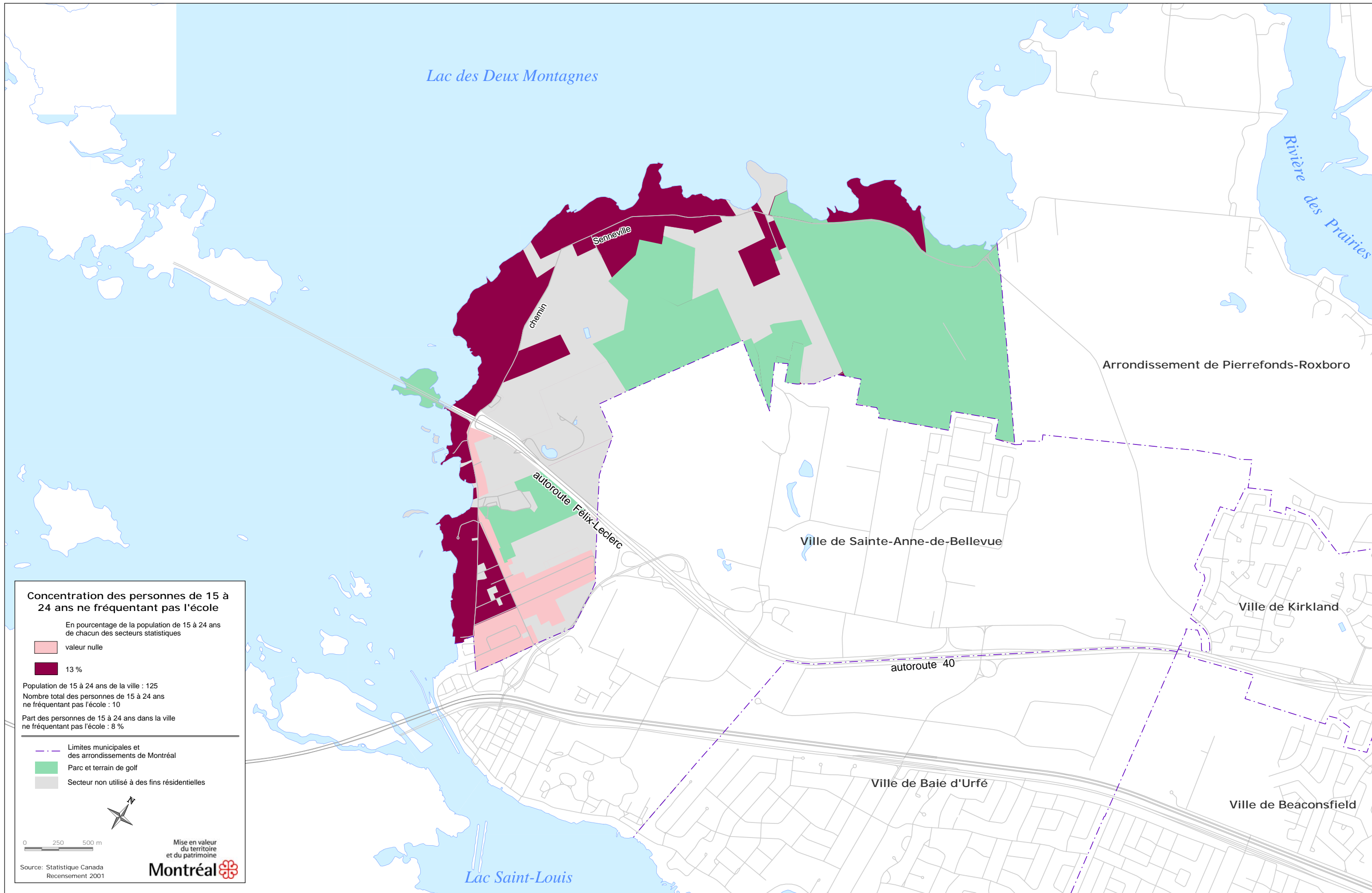

Concentration des personnes de 15 à 24 ans ne fréquentant pas l'école

En pourcentage de la population de 15 à 24 ans de chacun des secteurs statistiques

valeur nulle

13 %

Population de 15 à 24 ans de la ville : 125
 Nombre total des personnes de 15 à 24 ans ne fréquentant pas l'école : 10
 Part des personnes de 15 à 24 ans dans la ville ne fréquentant pas l'école : 8 %

Limites municipales et des arrondissements de Montréal

Parc et terrain de golf

Secteur non utilisé à des fins résidentielles

0 250 500 m

Mise en valeur du territoire et du patrimoine

Source: Statistique Canada Recensement 2001

Montréal

Concentration des personnes de 15 à 24 ans ne fréquentant pas l'école

5.3 Ville de Senneville 16

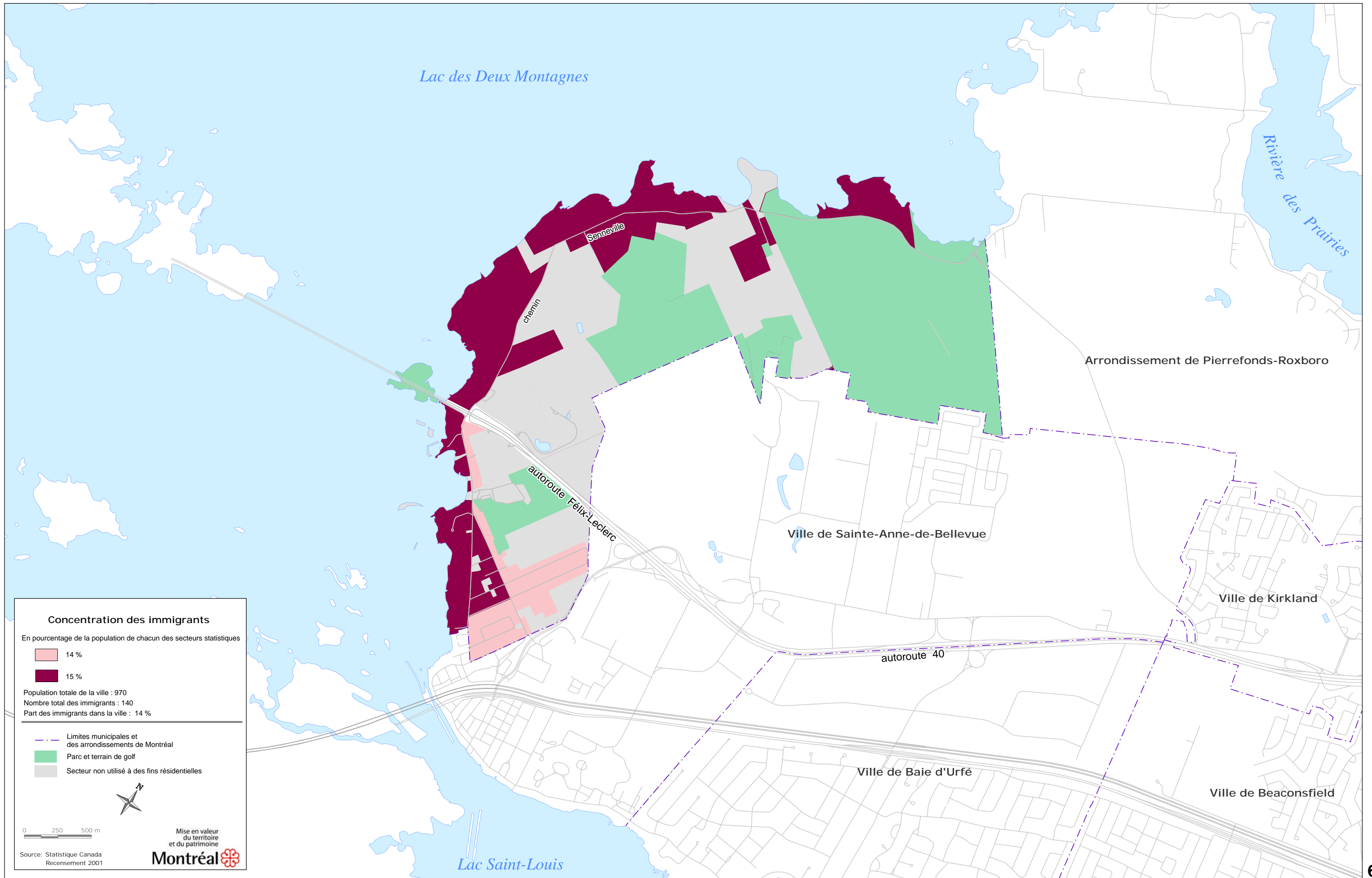

Lac des Deux Montagnes

Rivière des Prairies

Senneville

chemin

Arrondissement de Pierrefonds-Roxboro

autoroute Félix-Leclerc

Ville de Sainte-Anne-de-Bellevue

autoroute 40

Ville de Kirkland

Ville de Baie d'Urfé

Ville de Beaconsfield

Lac Saint-Louis

Concentration des immigrants

En pourcentage de la population de chacun des secteurs statistiques

- 14 %
- 15 %

Population totale de la ville : 970
 Nombre total des immigrants : 140
 Part des immigrants dans la ville : 14 %

- Limites municipales et des arrondissements de Montréal
- Parc et terrain de golf
- Secteur non utilisé à des fins résidentielles



0 250 500 m

Mise en valeur du territoire et du patrimoine

Montréal 

Source: Statistique Canada
Recensement 2001

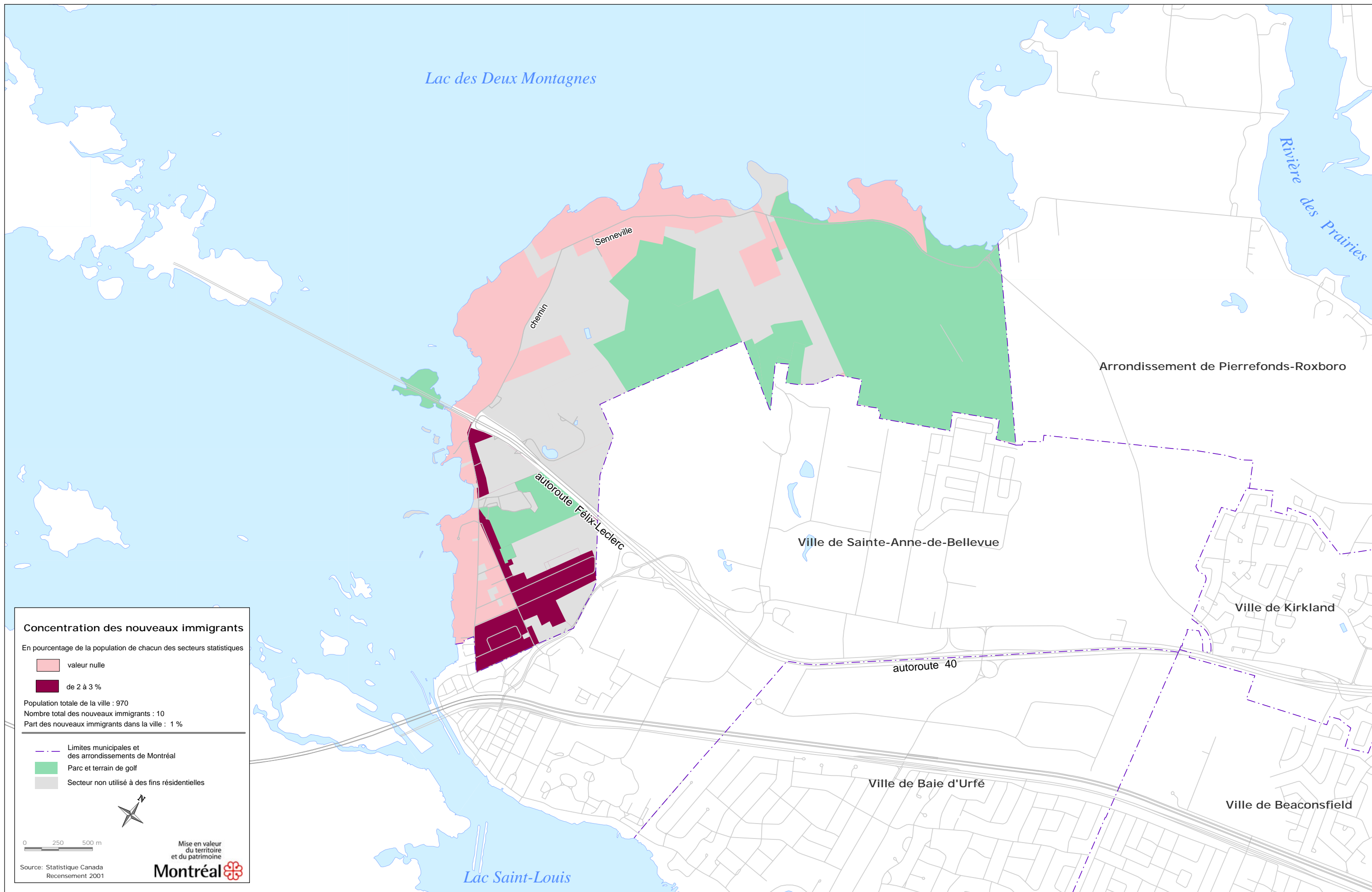

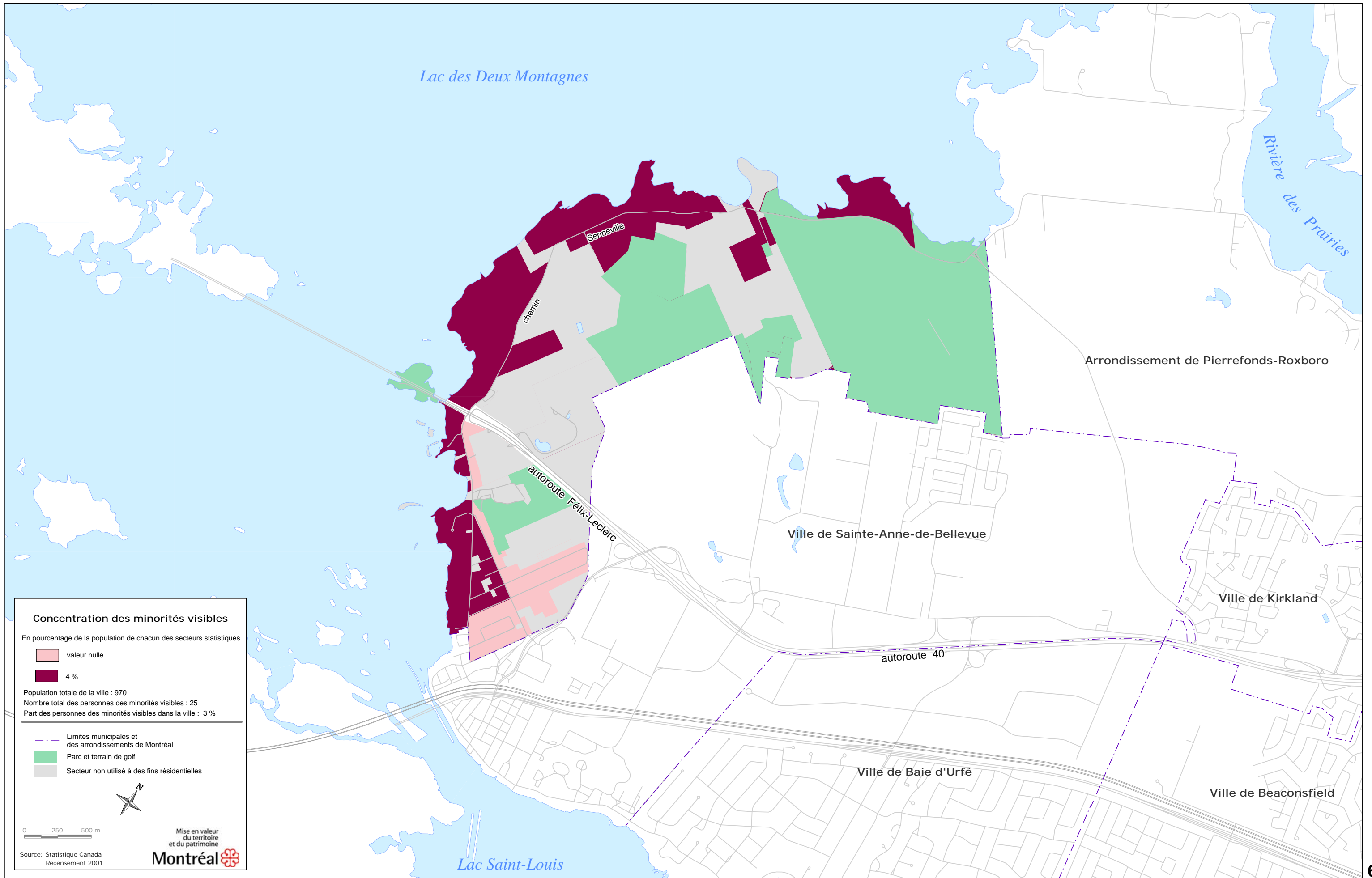

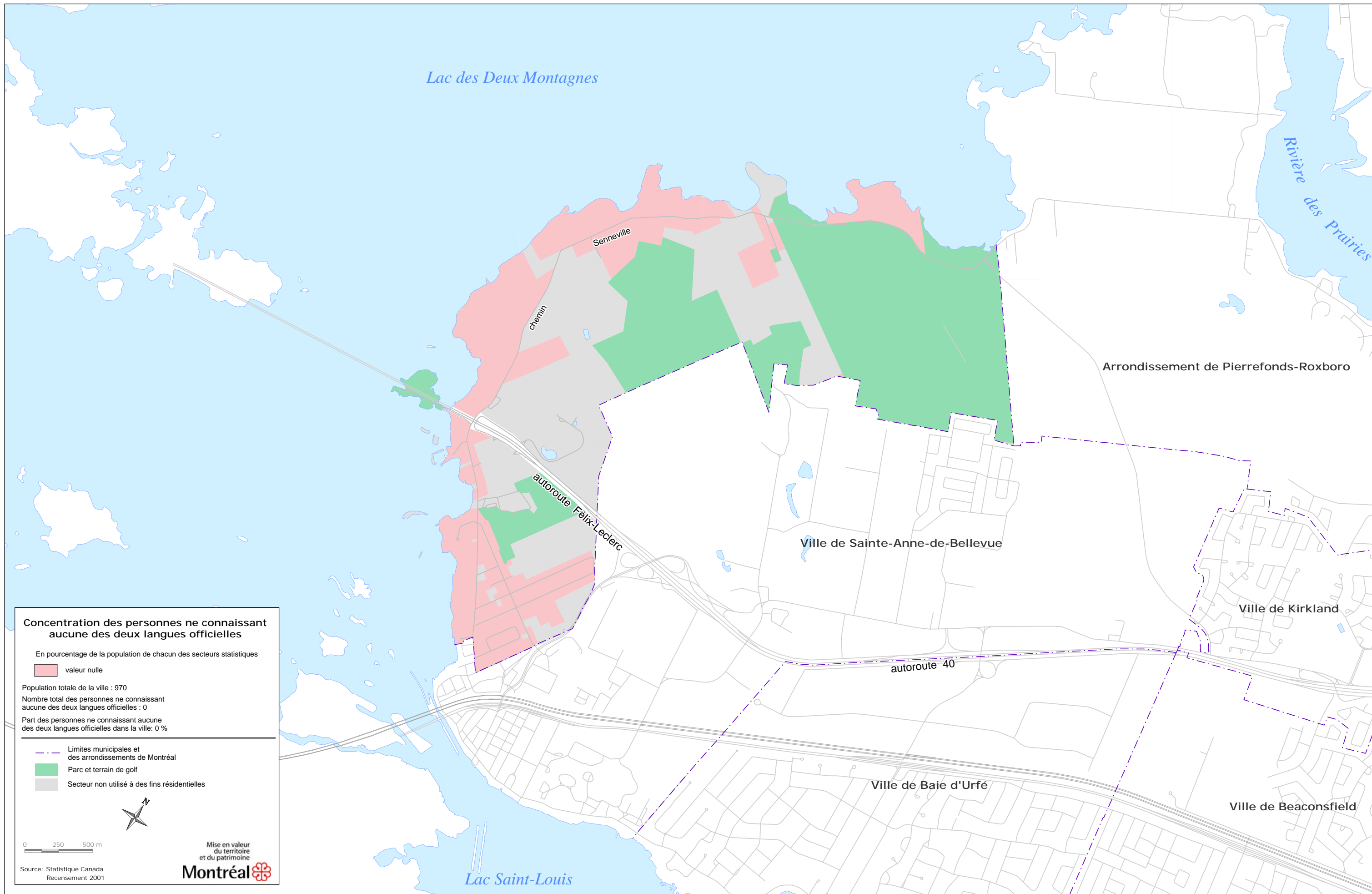

Concentration des personnes ne connaissant aucune des deux langues officielles

En pourcentage de la population de chacun des secteurs statistiques

valeur nulle

Population totale de la ville : 970
 Nombre total des personnes ne connaissant aucune des deux langues officielles : 0
 Part des personnes ne connaissant aucune des deux langues officielles dans la ville: 0 %

Limites municipales et des arrondissements de Montréal

Parc et terrain de golf

Secteur non utilisé à des fins résidentielles





Source: Statistique Canada
Recensement 2001

Mise en valeur du territoire et du patrimoine
Montréal 

Concentration des personnes ne connaissant aucune des deux langues officielles

7-1 Ville de Senneville

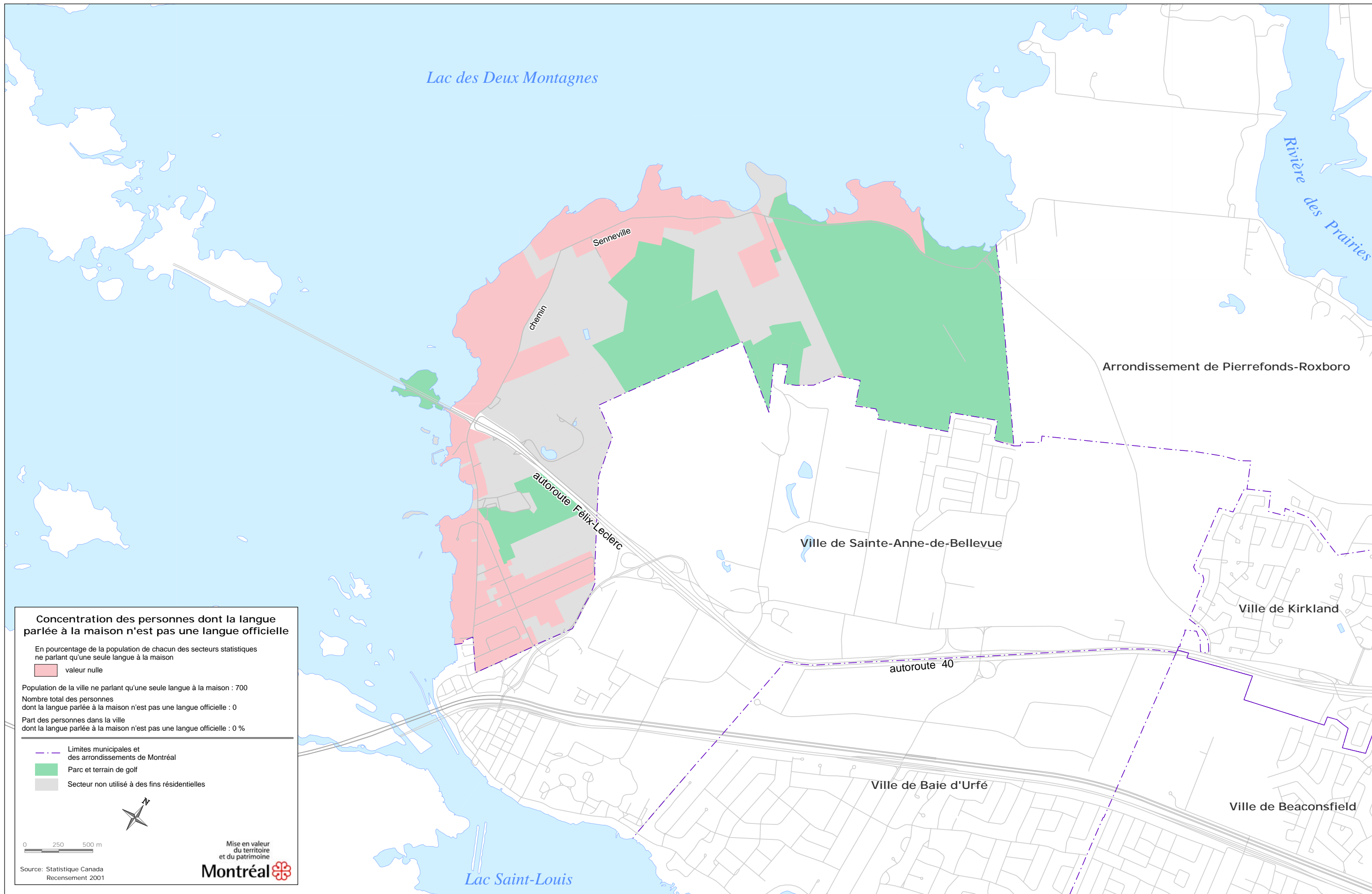

Lac des Deux Montagnes

Rivière des Prairies

Senneville

chemin

Arrondissement de Pierrefonds-Roxboro

autoroute Félix-Leclerc

Ville de Sainte-Anne-de-Bellevue

autoroute 40

Ville de Kirkland

Ville de Baie d'Urfé

Ville de Beaconsfield

Lac Saint-Louis

Concentration des personnes dont la langue parlée à la maison n'est pas une langue officielle

En pourcentage de la population de chacun des secteurs statistiques ne parlant qu'une seule langue à la maison

■ valeur nulle

Population de la ville ne parlant qu'une seule langue à la maison : 700
 Nombre total des personnes dont la langue parlée à la maison n'est pas une langue officielle : 0
 Part des personnes dans la ville dont la langue parlée à la maison n'est pas une langue officielle : 0 %

--- Limites municipales et des arrondissements de Montréal
 ■ Parc et terrain de golf
 ■ Secteur non utilisé à des fins résidentielles

0 250 500 m

Mise en valeur du territoire et du patrimoine
Montréal

Source: Statistique Canada
 Recensement 2001

Concentration des personnes dont la langue parlée à la maison n'est pas une langue officielle

7-2 Ville de Senneville