

Atlas sociodémographique de l'agglomération de Montréal

Ville de Montréal

Arrondissement de Rosemont–La Petite-Patrie



Montréal
en statistiques

2006

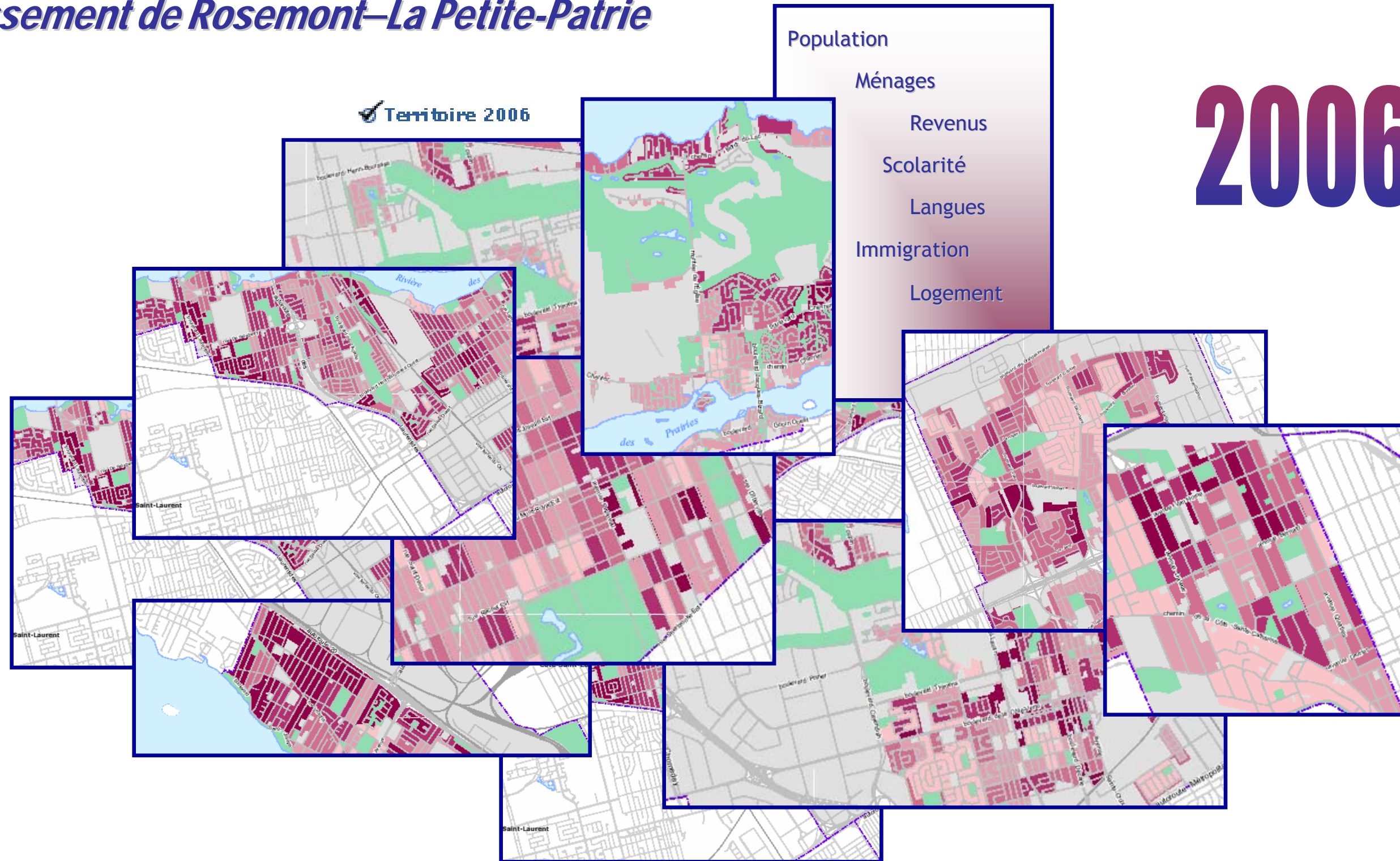

Tous droits de reproduction, d'édition, d'impression, de traduction, de représentation, en totalité ou en partie, réservés pour tous les pays. La reproduction d'un extrait quelconque de cet ouvrage, par quelque procédé et sur quelque support que ce soit, des pages publiées dans le présent ouvrage, faite sans l'autorisation de la Ville de Montréal, est strictement interdite. Dans tous les cas, la citation de la source « Ville de Montréal, 2006 » est obligatoire.

Ville de Montréal
Service de la Mise en valeur du territoire et du patrimoine
Direction de la planification et des interventions stratégiques
303, rue Notre-Dame Est
Montréal (Québec)
H2Y 3Y8

L'Atlas sociodémographique de l'agglomération de Montréal 2006 est une publication de la Ville de Montréal.

Le contenu de cette publication a été élaboré par Lise Roy, agente technique, et Chantal Langelier, conseillère en planification, à la Direction de la planification et des interventions stratégiques.

TABLE DES MATIÈRES

Introduction - Méthodologie	i
------------------------------------	---

Population

1-1 Densité de population	1
1-2 Concentration des personnes de 0 à 14 ans	2
1-3 Concentration des personnes de 25 à 64 ans	3
1-4 Concentration des personnes de 65 ans et plus	4

Ménages

2-1 Concentration des couples sans enfants	5
2-2 Concentration des couples avec enfants	6
2-3 Concentration des familles monoparentales	7
2-4 Concentration des ménages privés d'une seule personne	8
2-5 Concentration des personnes de 65 ans et plus vivant seules	9

Revenu des ménages

3-1 Revenu moyen des ménages en 2000	10
3-2 Les ménages privés vivant sous le seuil de faibles revenus	11

Logements privés occupés

4-1 Concentration des locataires	12
4-2 Concentration des ménages locataires consacrant 30 % ou plus du revenu du ménage au logement	13

Scolarité

5-1 Concentration des personnes ayant atteint un niveau de scolarité inférieur à la 9e année	14
5-2 Concentration des personnes ayant atteint un niveau d'études universitaires	15
5-3 Concentration des personnes de 15 à 24 ans ne fréquentant pas l'école	16

Immigration

6-1 Concentration des immigrants	17
6-2 Concentration des nouveaux immigrants	18
6-3 Concentration des minorités visibles	19

Langues parlées

7-1 Concentration des personnes ne connaissant aucune des deux langues officielles	20
7-2 Concentration des personnes dont la langue parlée à la maison n'est pas une langue officielle	21

Introduction

L'Atlas sociodémographique de l'agglomération de Montréal 2006 présente la répartition spatiale de certaines caractéristiques de la population, élaborée à partir des données du Recensement de 2001 de Statistique Canada et regroupées sous une série de 7 thèmes :

Population
Ménages et familles
Revenus des ménages
Logements privés occupés
Scolarité
Immigration
Langues parlées

Source unique d'information permettant comparaisons et analyses, cet atlas est un outil de référence pour ceux et celles dont le travail exige une connaissance approfondie de la répartition spatiale de la population sur le territoire de l'agglomération de Montréal.

Méthodologie

Les données utilisées dans l'élaboration de l'atlas proviennent du recensement de la population réalisé en 2001 par Statistique Canada. Elles sont présentées sous une des unités territoriales de référence créées par Statistique Canada, soit l'aire de diffusion.

Le territoire de l'agglomération de Montréal regroupe 3 221 aires de diffusion. Certaines aires apparaissent en blanc sur les cartes lorsque le nombre d'observations ne permet pas de respecter la confidentialité des résidents du secteur. Dans le cas où la valeur de la variable est égale à zéro, elle est incluse dans la classe la plus faible. Les secteurs qui ne sont pas utilisés à des fins résidentielles et qui ne contiennent donc pas de population ont été représentés par des zones grises. Les parcs et terrains de golf ont plutôt été représentés en vert.

Les concepts sous-jacents aux variables sont les mêmes que ceux utilisés par Statistique Canada. Pour plus d'information, consultez le Dictionnaire du recensement 2001, publié par Statistique Canada (www.statcan.ca).

Les données qui sont, pour la plupart présentées en valeur absolue par Statistique Canada, ont été transformées en pourcentage et réparties selon cinq classes. Ces classes sont déterminées en évaluant les moyennes et écart-types de façon à fixer leurs bornes et à mettre les valeurs extrêmes en évidence.

La valeur de la variable pour l'arrondissement a été indiquée dans la légende dans le but de la situer dans l'univers statistique étudié.

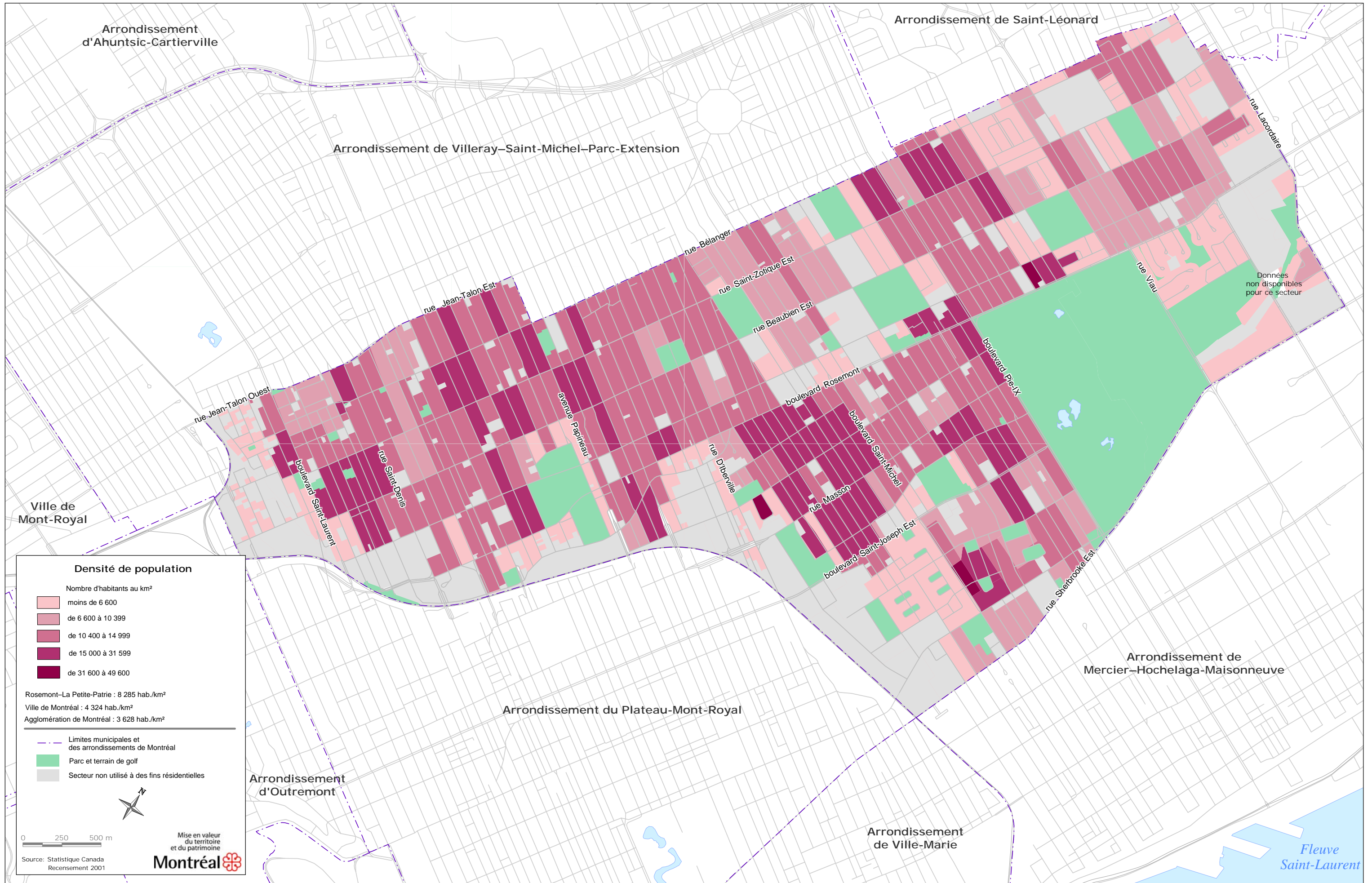

Densité de population

Nombre d'habitants au km²

- moins de 6 600
- de 6 600 à 10 399
- de 10 400 à 14 999
- de 15 000 à 31 599
- de 31 600 à 49 600

Rosemont–La Petite-Patrie : 8 285 hab./km²
 Ville de Montréal : 4 324 hab./km²
 Agglomération de Montréal : 3 628 hab./km²

- Limites municipales et des arrondissements de Montréal
- Parc et terrain de golf
- Secteur non utilisé à des fins résidentielles



0 250 500 m

Source: Statistique Canada
Recensement 2001



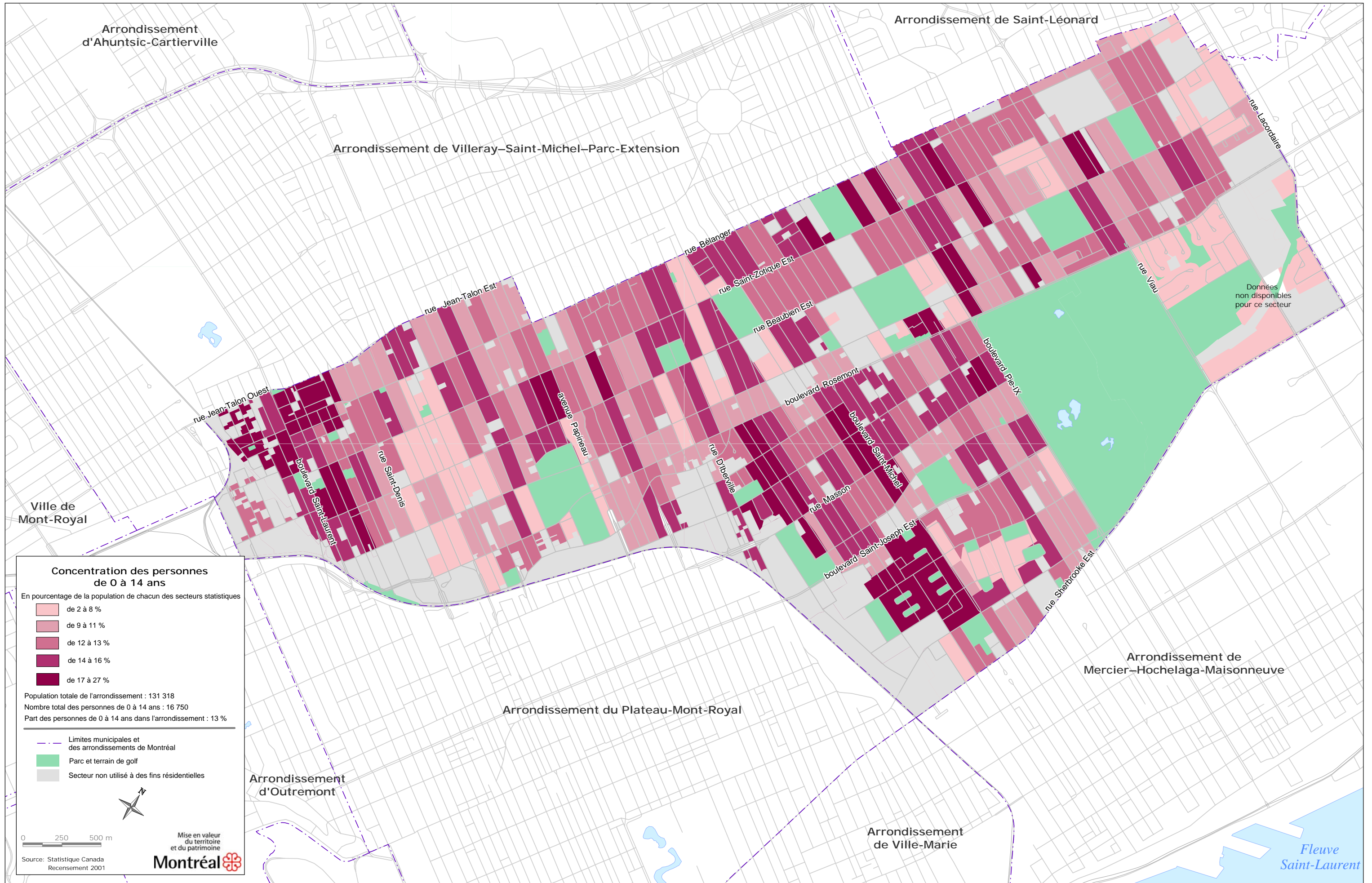

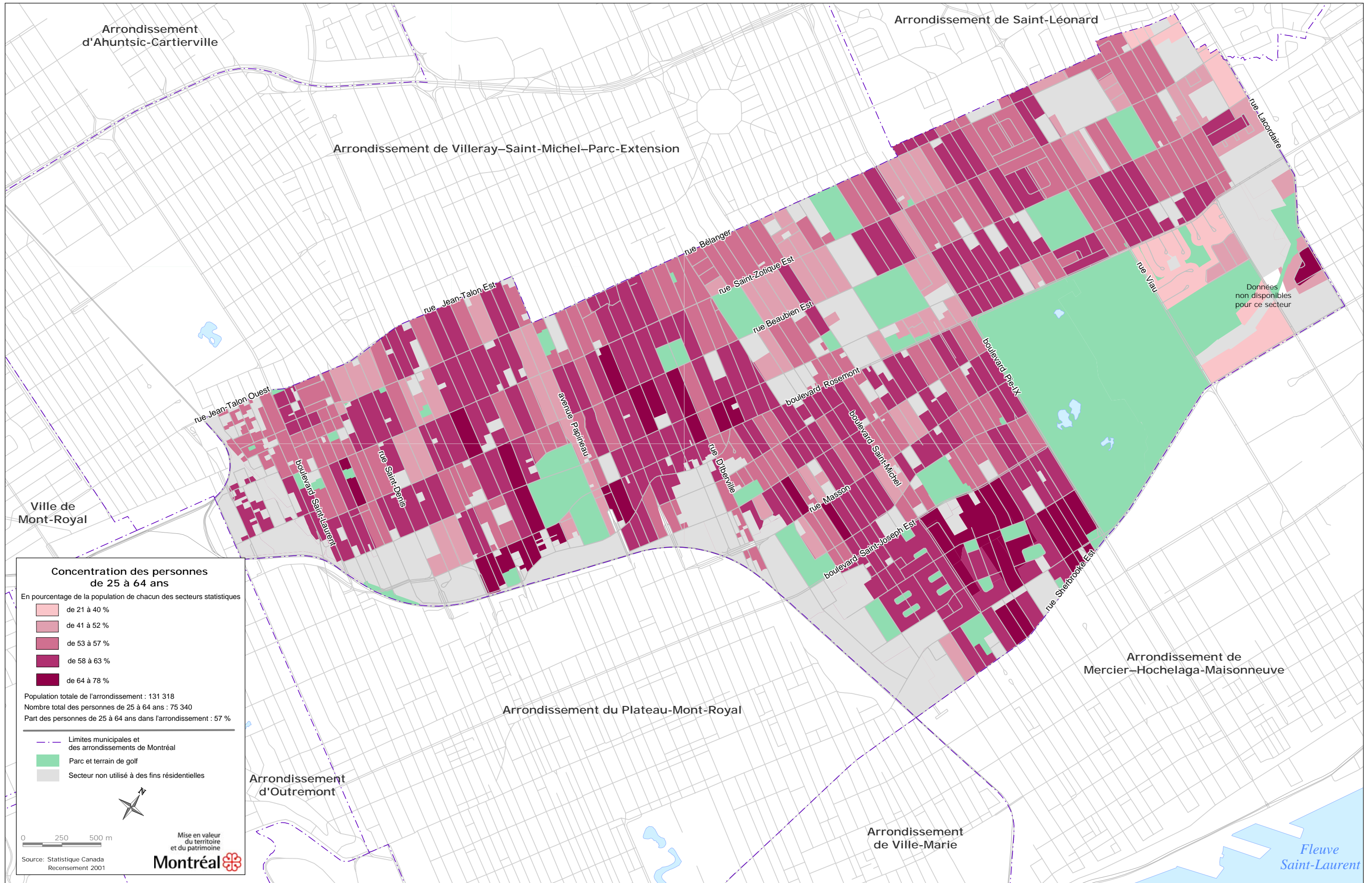

Concentration des personnes de 25 à 64 ans

En pourcentage de la population de chacun des secteurs statistiques

- de 21 à 40 %
- de 41 à 52 %
- de 53 à 57 %
- de 58 à 63 %
- de 64 à 78 %

Population totale de l'arrondissement : 131 318
 Nombre total des personnes de 25 à 64 ans : 75 340
 Part des personnes de 25 à 64 ans dans l'arrondissement : 57 %

- Limites municipales et des arrondissements de Montréal
- Parc et terrain de golf
- Secteur non utilisé à des fins résidentielles

0 250 500 m

Source: Statistique Canada Recensement 2001

Mise en valeur du territoire et du patrimoine
Montréal

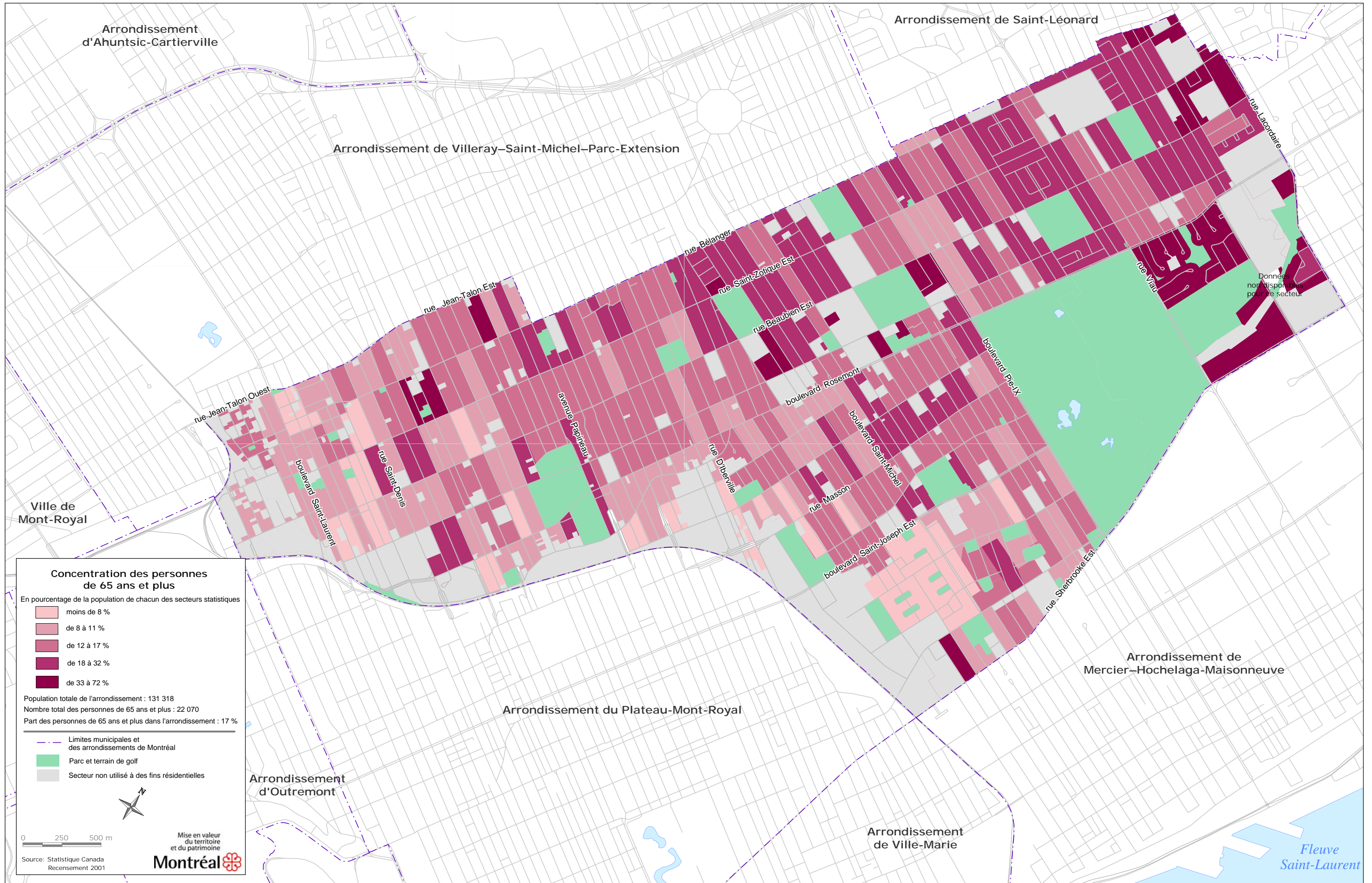

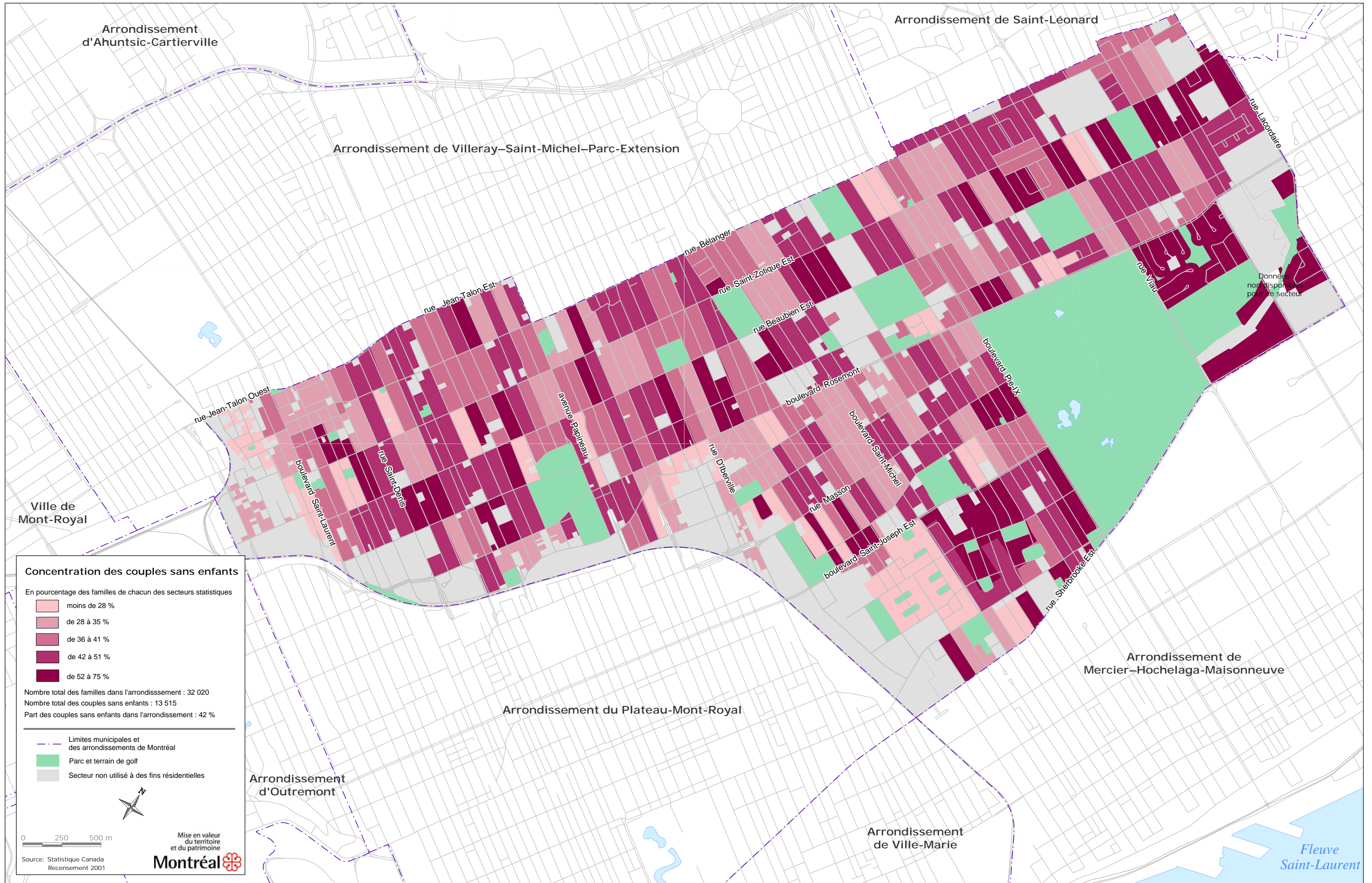

Arrondissement d'Ahuntsic-Cartierville

Arrondissement de Saint-Léonard

Arrondissement de Villeray-Saint-Michel-Parc-Extension

Données non disponibles pour ce secteur

Ville de Mont-Royal

Arrondissement du Plateau-Mont-Royal

Arrondissement de Mercier-Hochelaga-Maisonneuve

Arrondissement d'Outremont

Arrondissement de Ville-Marie

Fluve Saint-Laurent

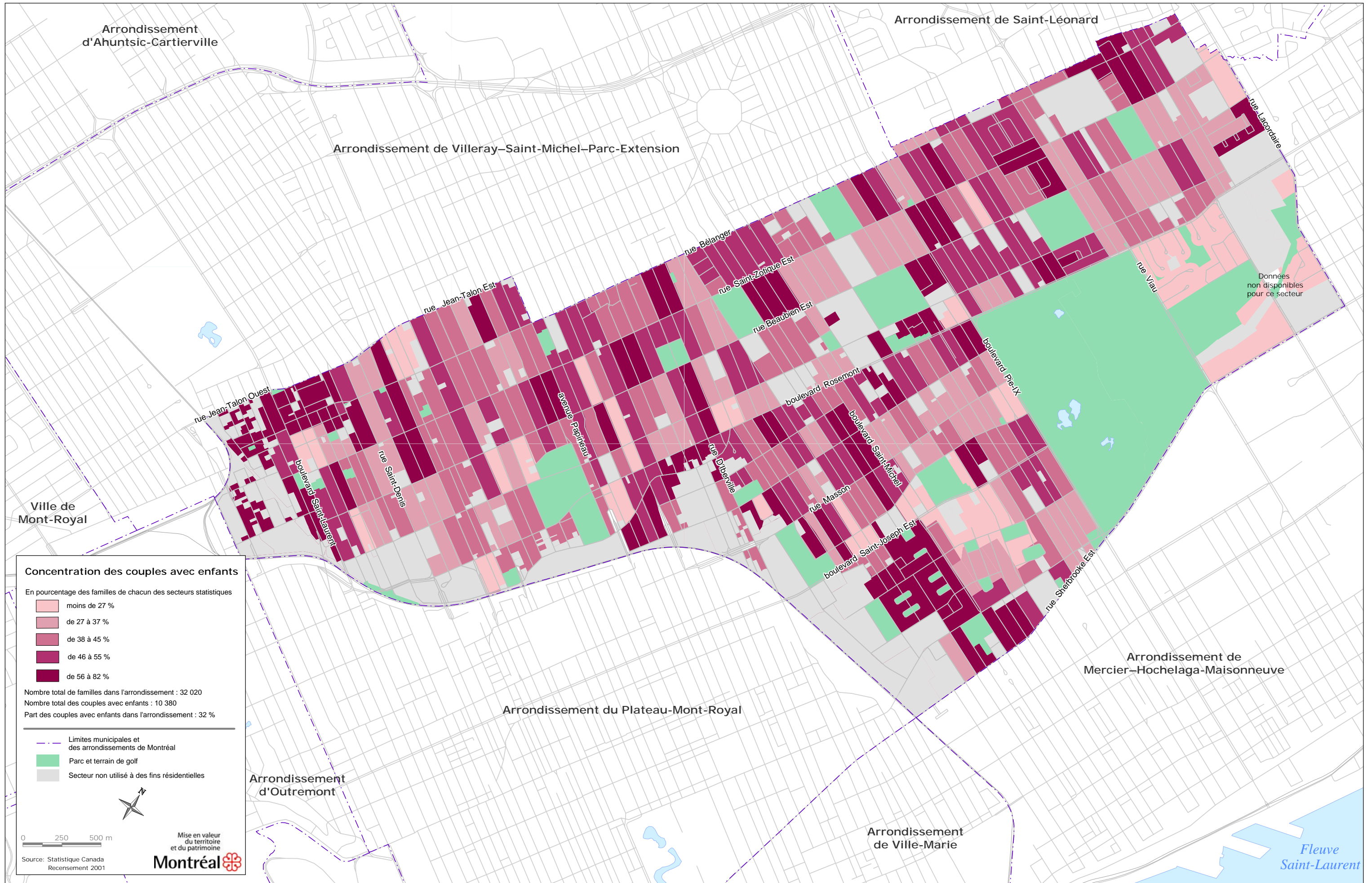

Arrondissement d'Ahuntsic-Cartierville

Arrondissement de Saint-Léonard

Arrondissement de Villeray-Saint-Michel-Parc-Extension

Ville de Mont-Royal

Arrondissement d'Outremont

Arrondissement du Plateau-Mont-Royal

Arrondissement de Ville-Marie

Arrondissement de Mercier-Hochelaga-Maisonneuve

Données non disponibles pour ce secteur

Fluve Saint-Laurent

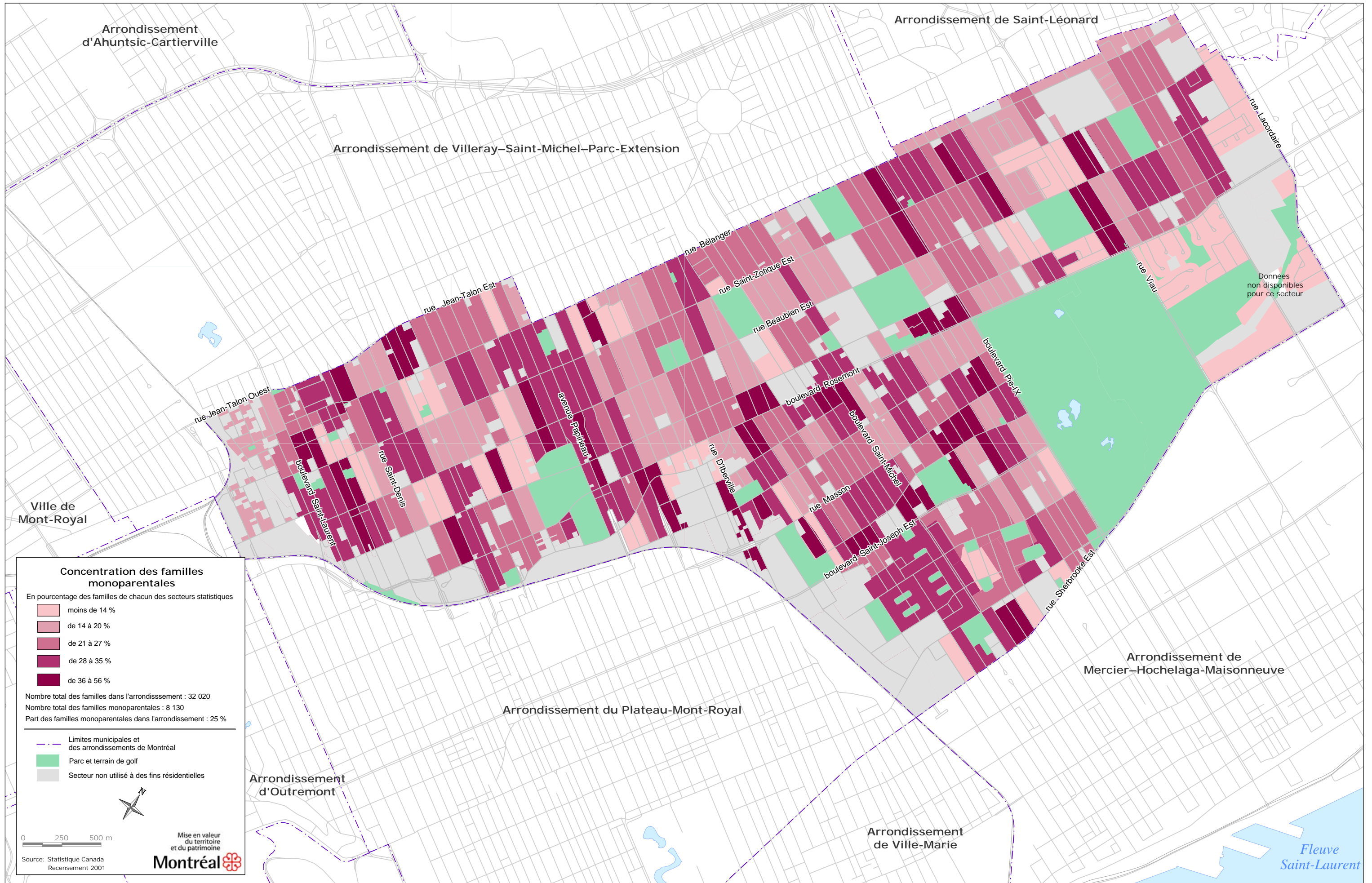

Concentration des familles monoparentales
 En pourcentage des familles de chacun des secteurs statistiques

- moins de 14 %
- de 14 à 20 %
- de 21 à 27 %
- de 28 à 35 %
- de 36 à 56 %

Nombre total des familles dans l'arrondissement : 32 020
 Nombre total des familles monoparentales : 8 130
 Part des familles monoparentales dans l'arrondissement : 25 %

- Limites municipales et des arrondissements de Montréal
- Parc et terrain de golf
- Secteur non utilisé à des fins résidentielles

0 250 500 m

Source: Statistique Canada
 Recensement 2001

Mise en valeur du territoire et du patrimoine
Montréal

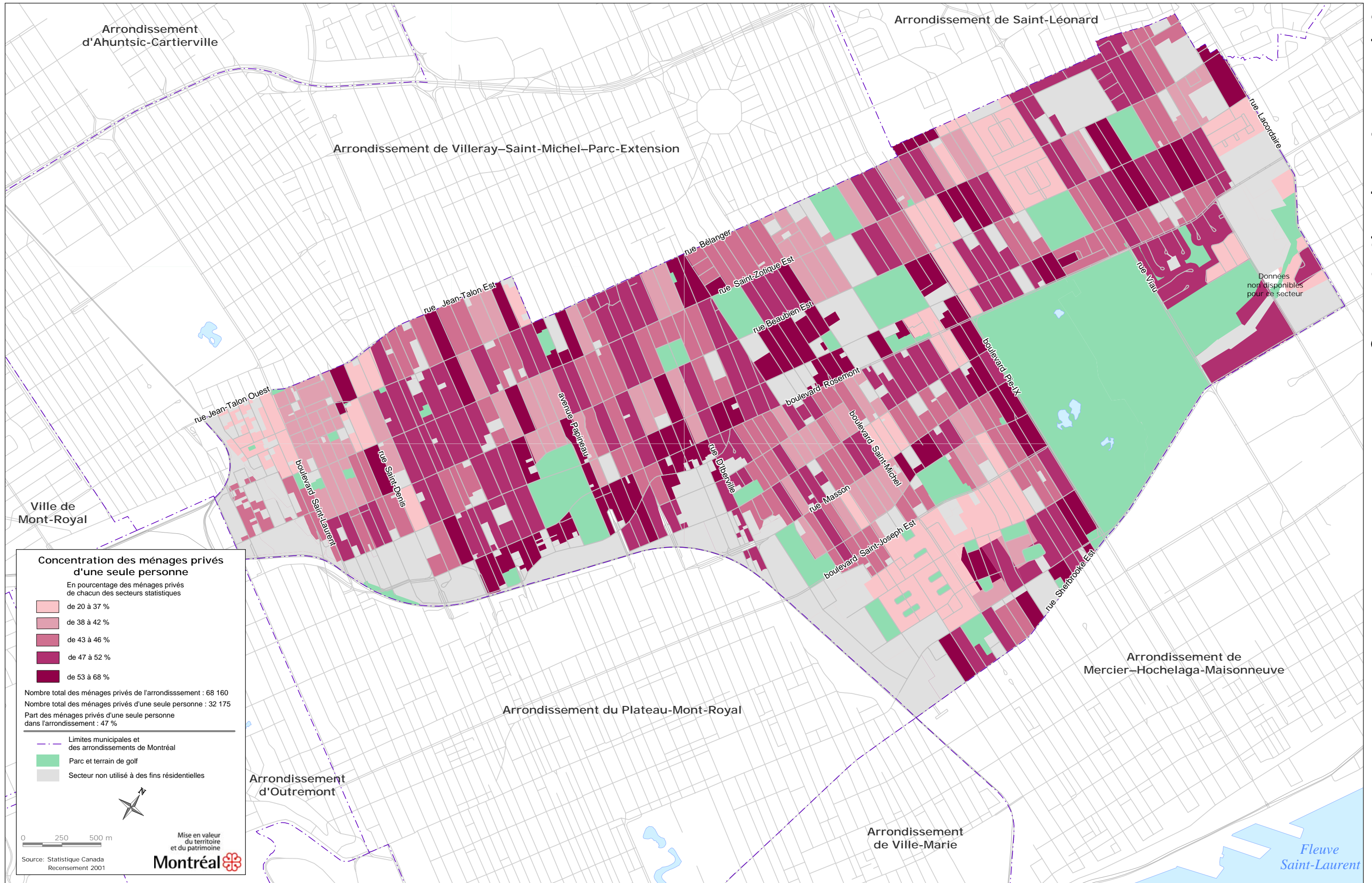

Concentration des ménages privés d'une seule personne

Arrondissement de Rosemont-La Petite-Patrie

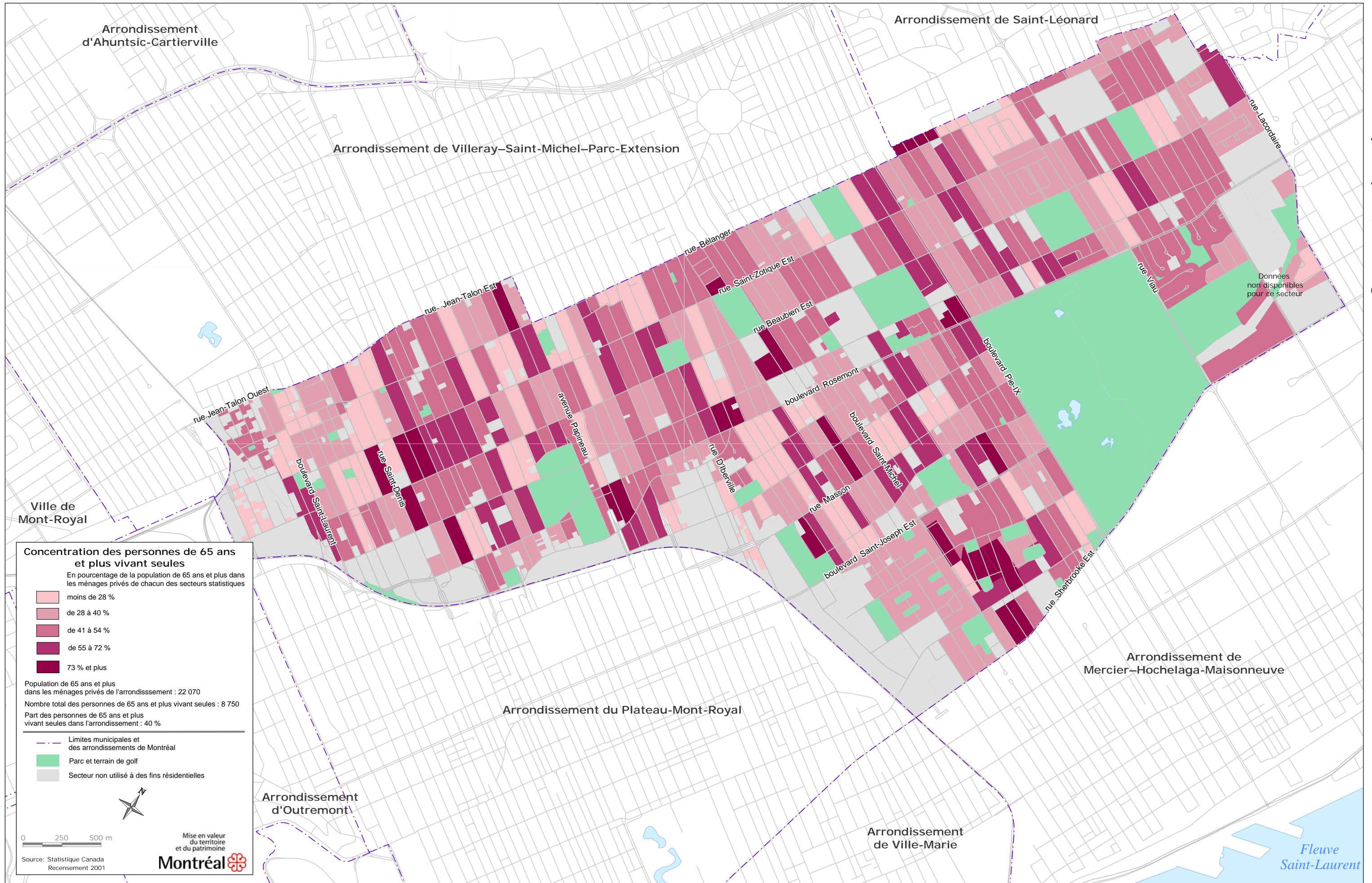

Arrondissement d'Ahuntsic-Cartierville

Arrondissement de Saint-Léonard

Arrondissement de Villeray-Saint-Michel-Parc-Extension

Ville de Mont-Royal

Arrondissement du Plateau-Mont-Royal

Arrondissement de Mercier-Hochelaga-Maisonneuve

Arrondissement d'Outremont

Arrondissement de Ville-Marie

Données non disponibles pour ce secteur

Fluve Saint-Laurent

Concentration des personnes de 65 ans et plus vivant seules

Arrondissement de Rosemont-La Petite-Patrie

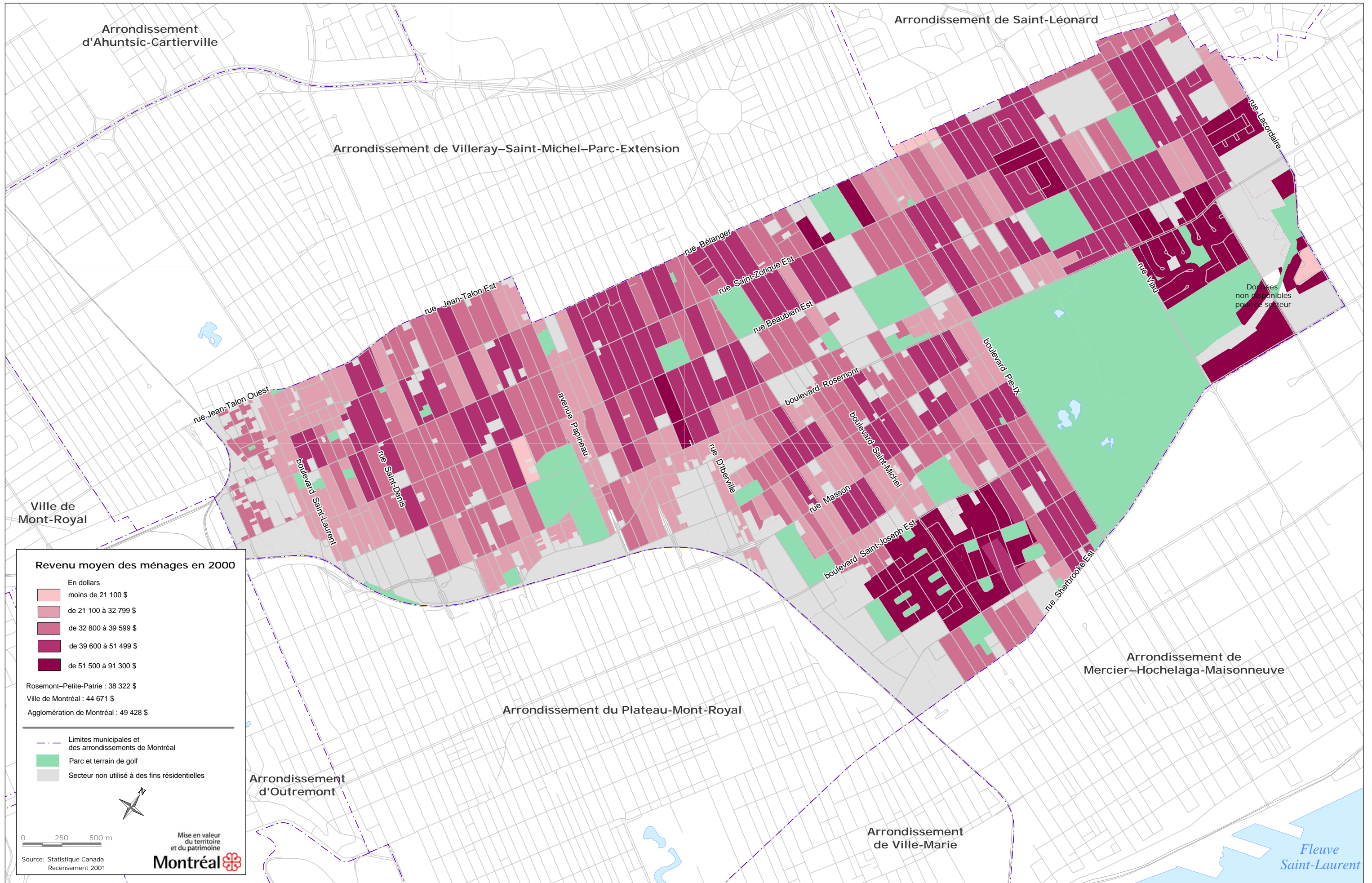

Revenu moyen des ménages en 2000

En dollars

- moins de 21 100 \$
- de 21 100 à 32 799 \$
- de 32 800 à 39 599 \$
- de 39 600 à 51 499 \$
- de 51 500 à 91 300 \$

Rosemont-Petite-Patrie : 38 322 \$
 Ville de Montréal : 44 671 \$
 Agglomération de Montréal : 49 428 \$

- Limites municipales et des arrondissements de Montréal
- Parc et terrain de golf
- Secteur non utilisé à des fins résidentielles



Mise en valeur du territoire et du patrimoine

Montréal 

0 250 500 m

Source: Statistique Canada Recensement 2001

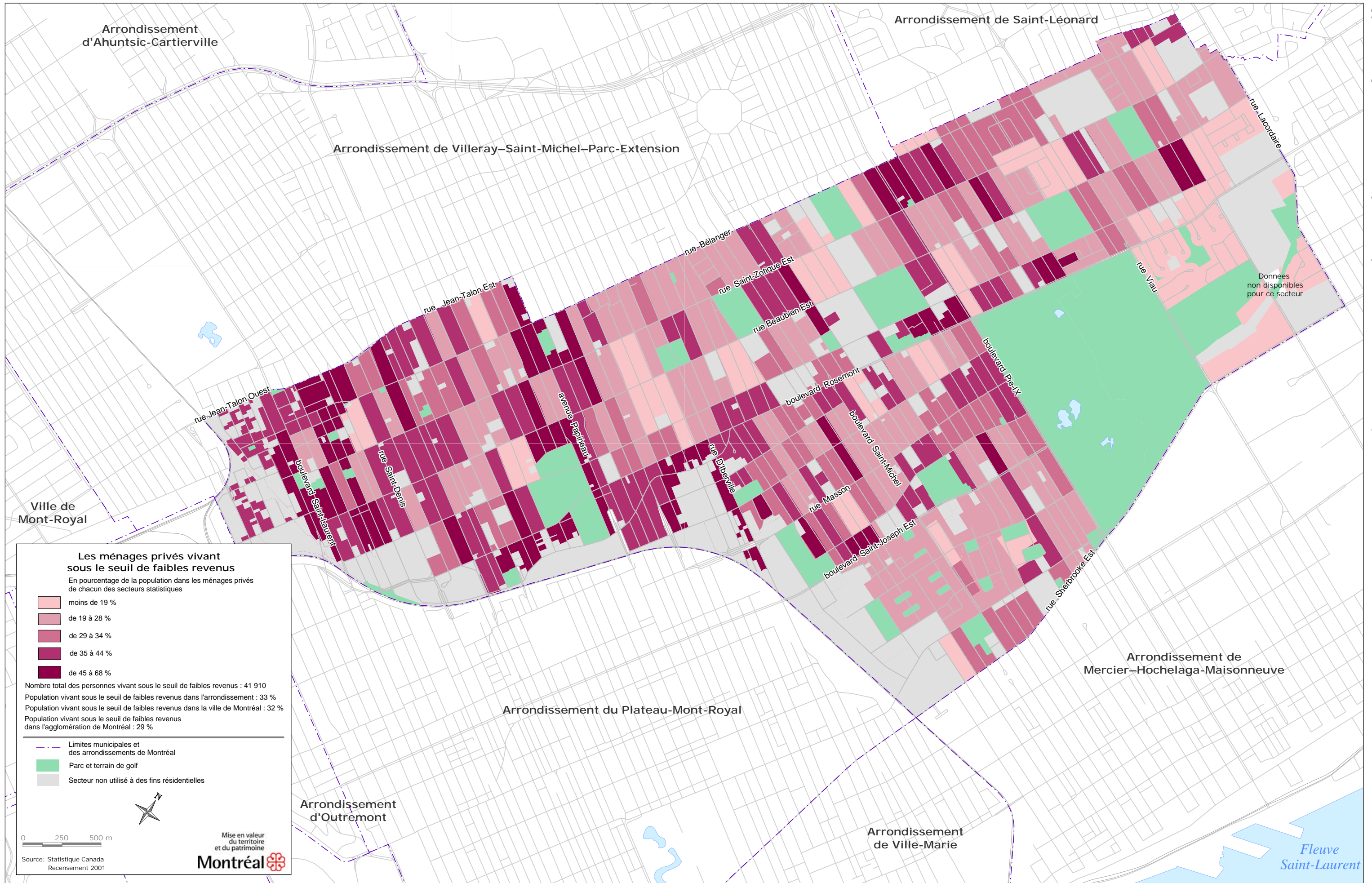

Arrondissement d'Ahuntsic-Cartierville

Arrondissement de Saint-Léonard

Arrondissement de Villeray-Saint-Michel-Parc-Extension

Ville de Mont-Royal

Arrondissement du Plateau-Mont-Royal

Arrondissement de Mercier-Hochelaga-Maisonneuve

Arrondissement d'Outremont

Arrondissement de Ville-Marie

Fleuve Saint-Laurent

Données non disponibles pour ce secteur

Les ménages privés vivant sous le seuil de faibles revenus

Arrondissement de Rosemont-La Petite-Patrie



Arrondissement d'Ahuntsic-Cartierville

Arrondissement de Saint-Léonard

Arrondissement de Villeray-Saint-Michel-Parc-Extension

Ville de Mont-Royal

Arrondissement d'Outremont

Arrondissement du Plateau-Mont-Royal

Arrondissement de Ville-Marie

Arrondissement de Mercier-Hochelaga-Maisonneuve

rue Lacordaire

rue Viau

Données non disponibles pour ce secteur

rue Jean-Talon Ouest

boulevard Saint-Laurent

rue Saint-Denis

rue Jean-Talon Est

avenue Papineau

rue Bélanger

rue Saint-Zotique Est

rue Beaubien Est

boulevard Rosemont

boulevard Pie-IX

rue D'Iberville

rue Masson

boulevard Saint-Michel

boulevard Saint-Joseph Est

rue Sherbrooke Est

Fleuve Saint-Laurent

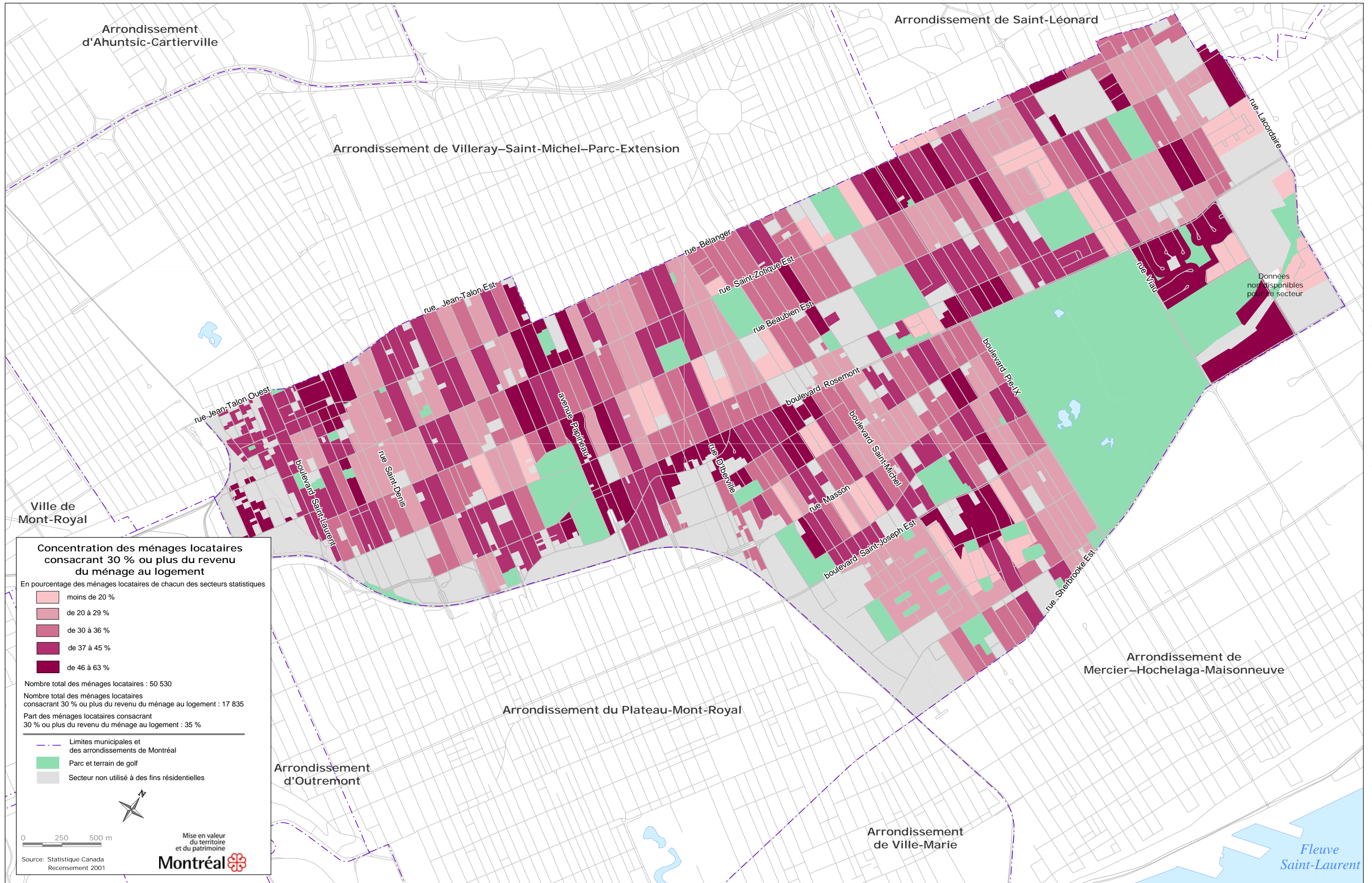

Concentration des ménages locataires consacrant 30 % ou plus du revenu du ménage au logement

Arrondissement de Rosemont—La Petite-Patrie

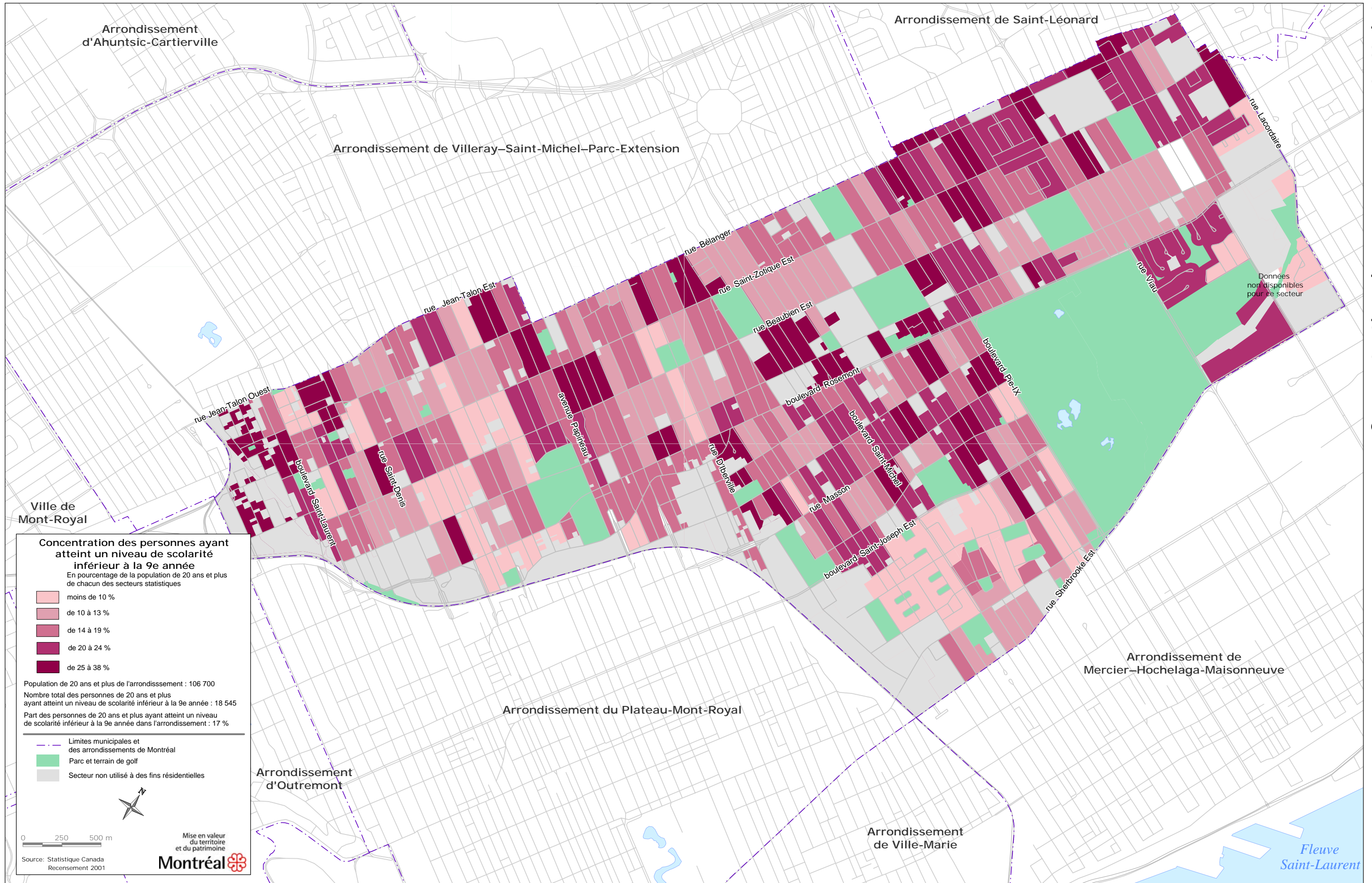

Concentration des personnes ayant atteint un niveau de scolarité inférieur à la 9e année

Arrondissement de Rosemont–La Petite-Patrie

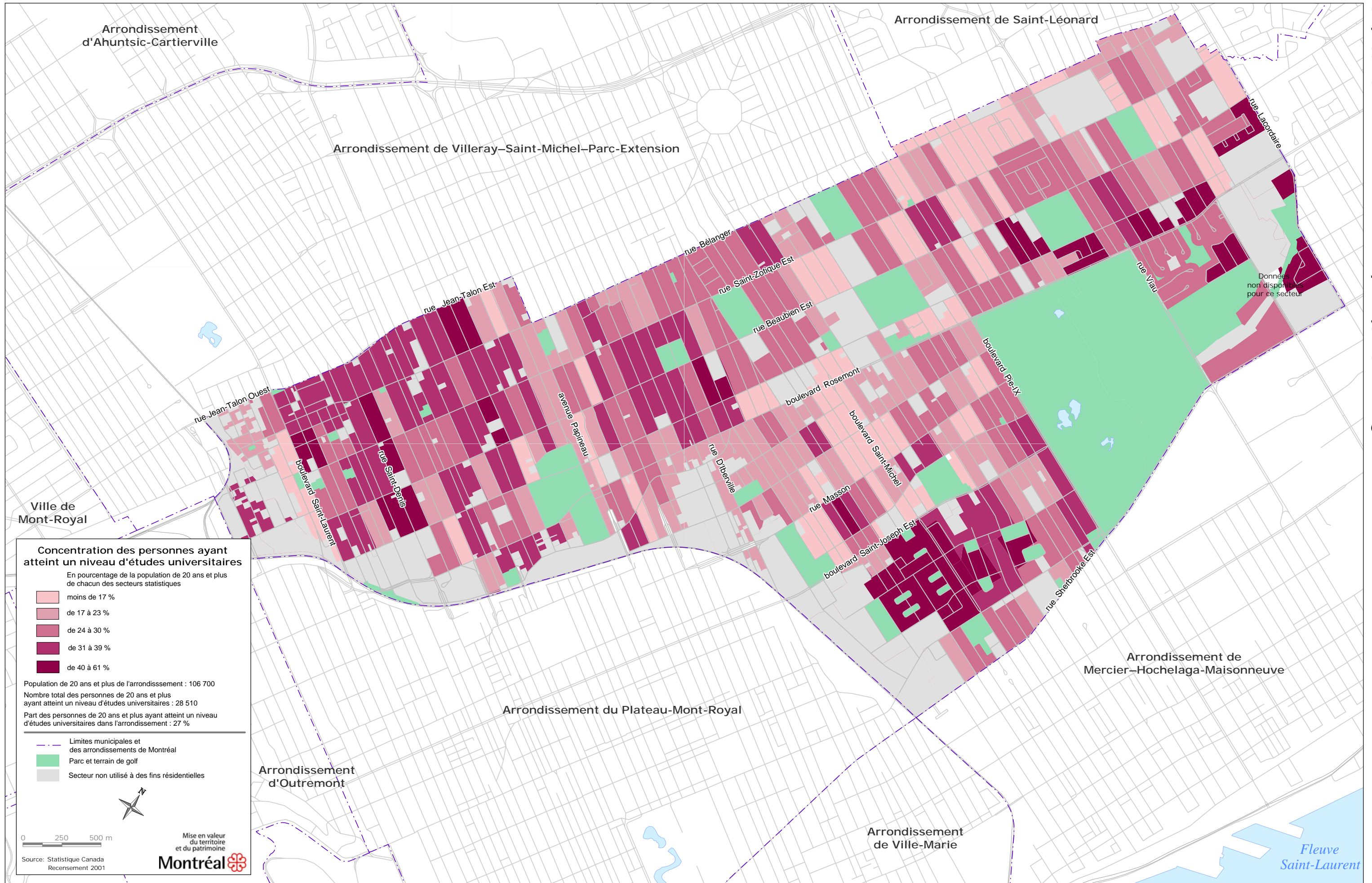

Concentration des personnes ayant atteint un niveau d'études universitaires

Arrondissement de Rosemont–La Petite-Patrie

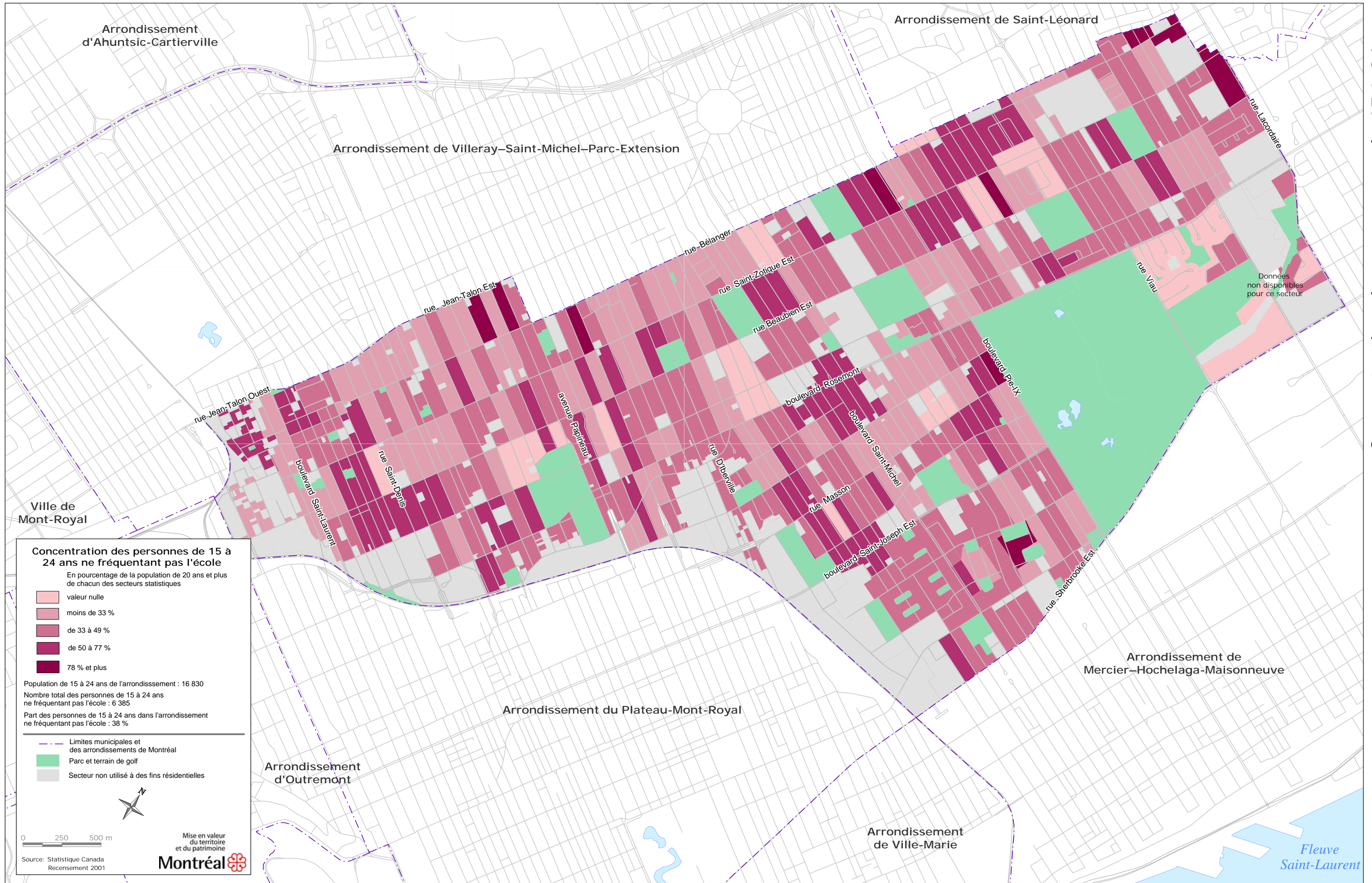

Concentration des personnes de 15 à 24 ans ne fréquentant pas l'école

Arrondissement de Rosemont-La Petite-Patrie

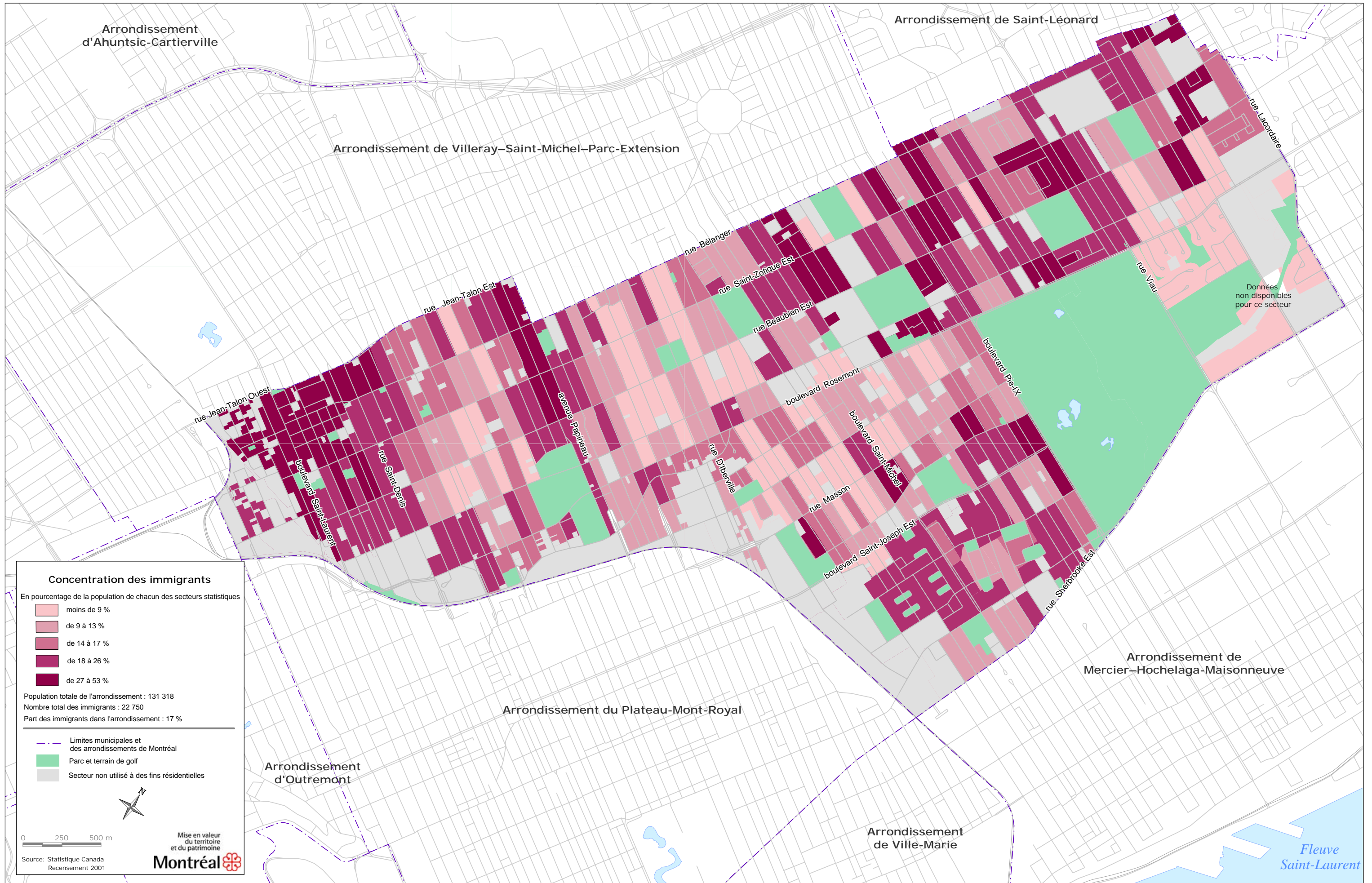

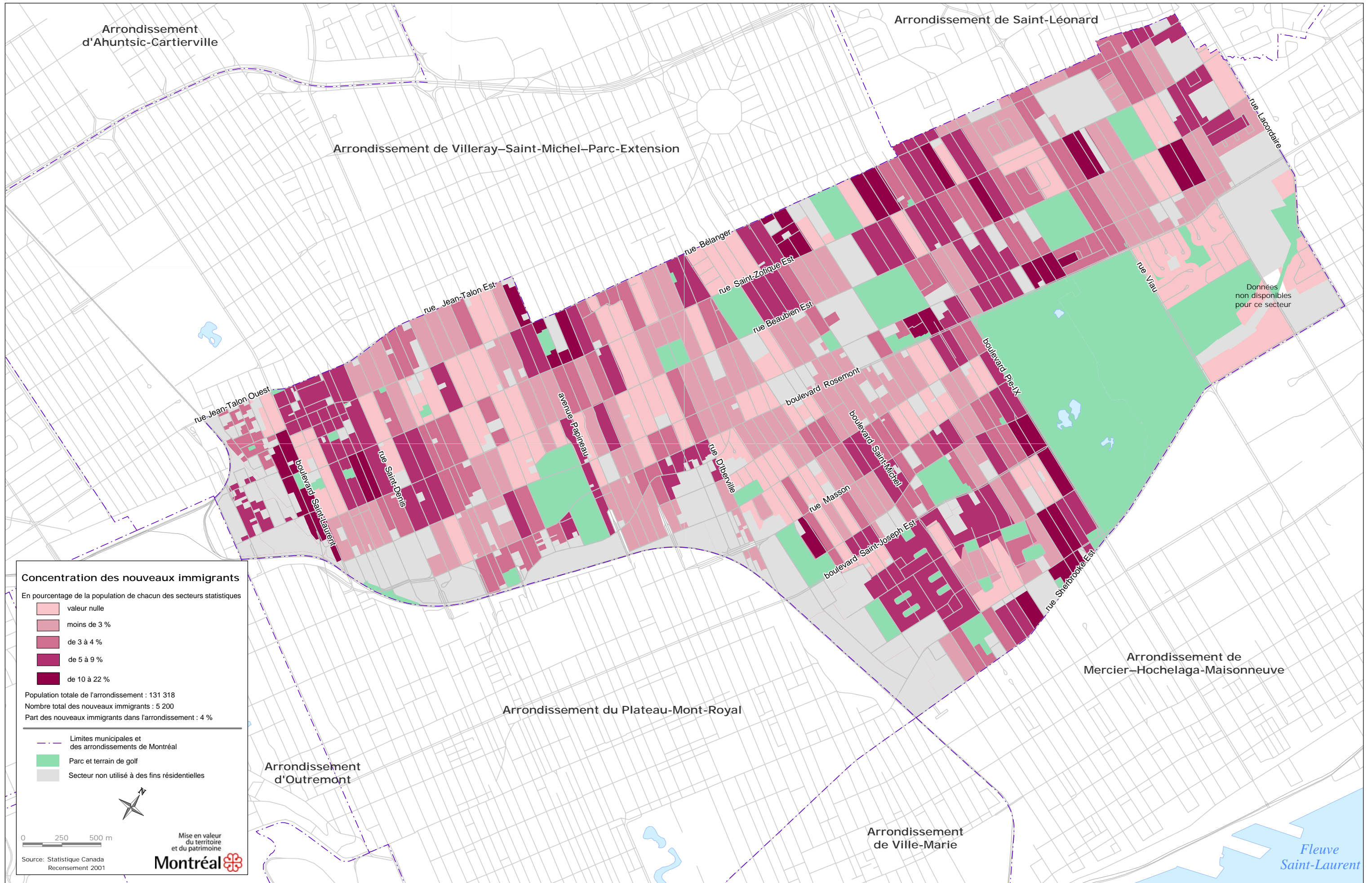

Arrondissement d'Ahuntsic-Cartierville

Arrondissement de Saint-Léonard

Arrondissement de Villeray-Saint-Michel-Parc-Extension

rue Jean-Talon Ouest

rue Jean-Talon Est

rue Bélanger

rue Saint-Zotique Est

rue Beaubien Est

rue Lacordaire

rue Viau

Données non disponibles pour ce secteur

boulevard Saint-Laurent

rue Saint-Denis

avenue Papineau

boulevard Rosemont

boulevard Peix

rue D'Iberville

rue Masson

boulevard Saint-Michel

boulevard Saint-Joseph Est

rue Sherbrooke Est

Arrondissement du Plateau-Mont-Royal

Arrondissement de Mercier-Hochelaga-Maisonneuve

Arrondissement d'Outremont

Arrondissement de Ville-Marie

Fleuve Saint-Laurent

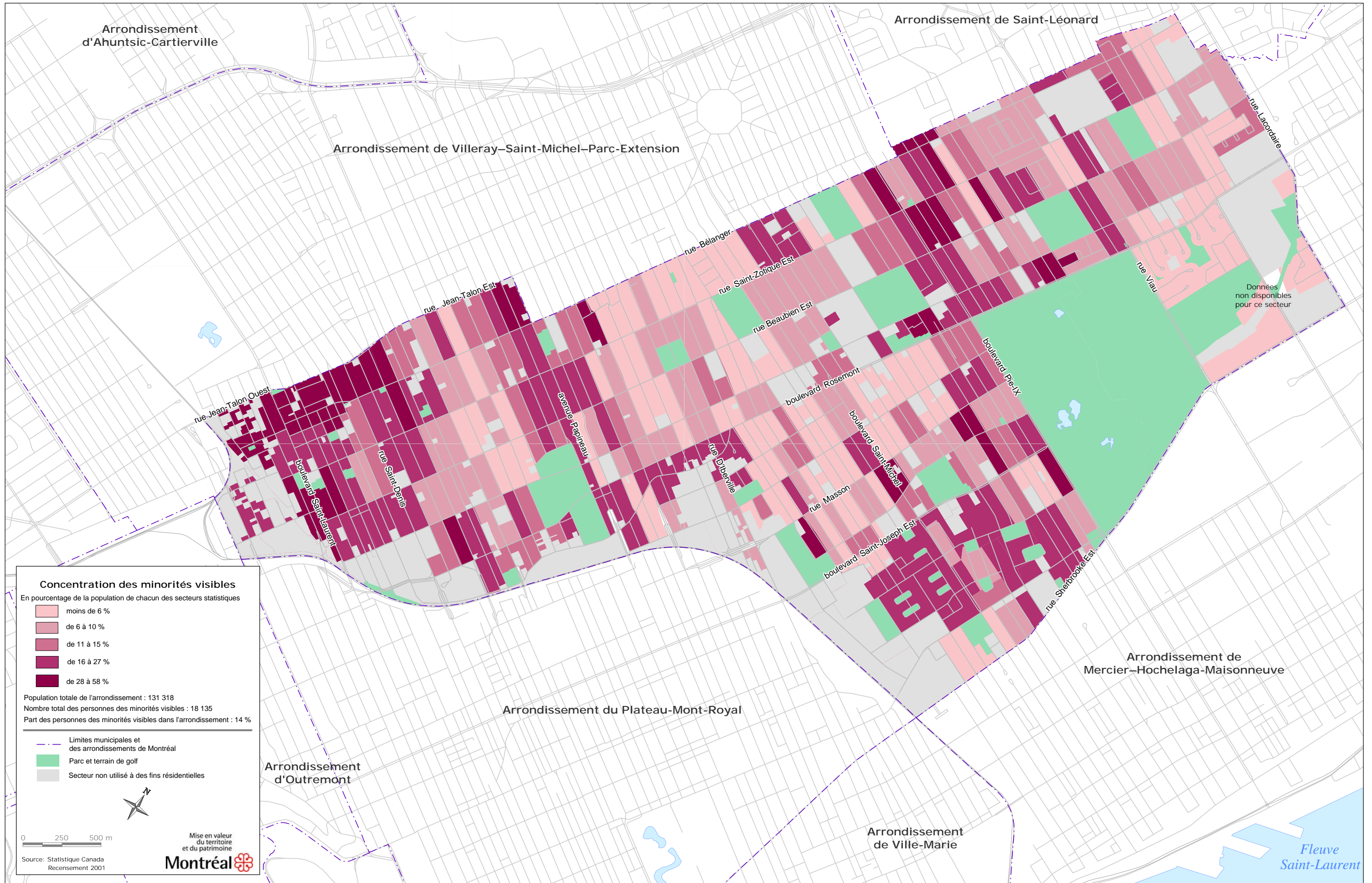

Arrondissement d'Ahuntsic-Cartierville

Arrondissement de Saint-Léonard

Arrondissement de Villeray-Saint-Michel-Parc-Extension

rue Lacordaire

Données non disponibles pour ce secteur

rue Jean-Talon Ouest

rue Bélanger

rue Saint-Zotique Est

rue Viau

rue Jean-Talon Est

rue Beaubien Est

boulevard Pie-IX

boulevard Saint-Laurent

avenue Papineau

boulevard Rosemont

boulevard Saint-Michel

rue Saint-Denis

rue D'Iberville

rue Masson

boulevard Saint-Joseph Est

rue Sherbrooke Est

Arrondissement de Mercier-Hochelaga-Maisonneuve

Arrondissement du Plateau-Mont-Royal

Arrondissement d'Outremont

Arrondissement de Ville-Marie

Fluve Saint-Laurent

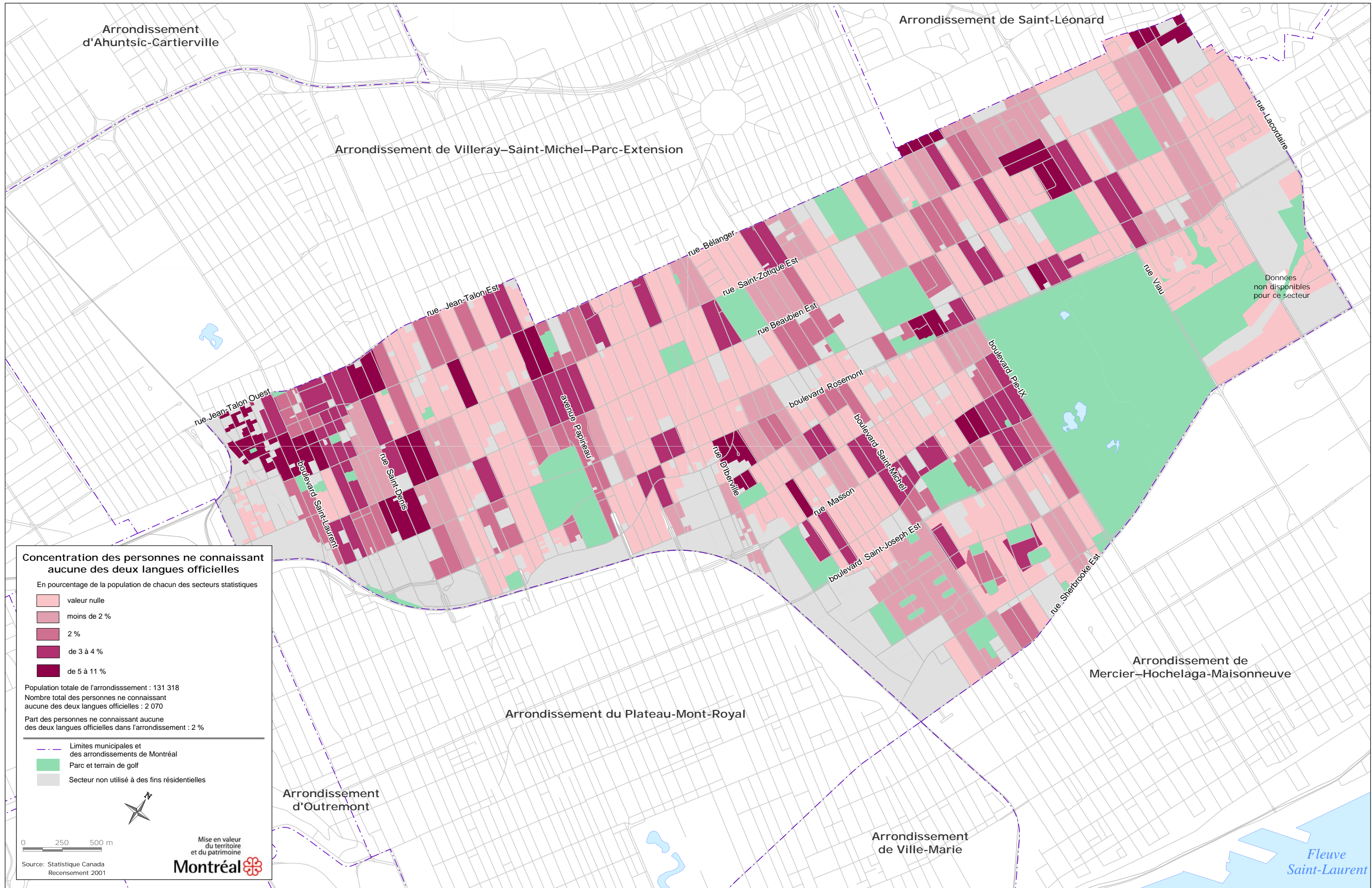

Concentration des personnes ne connaissant aucune des deux langues officielles

Arrondissement de Rosemont—La Petite-Patrie

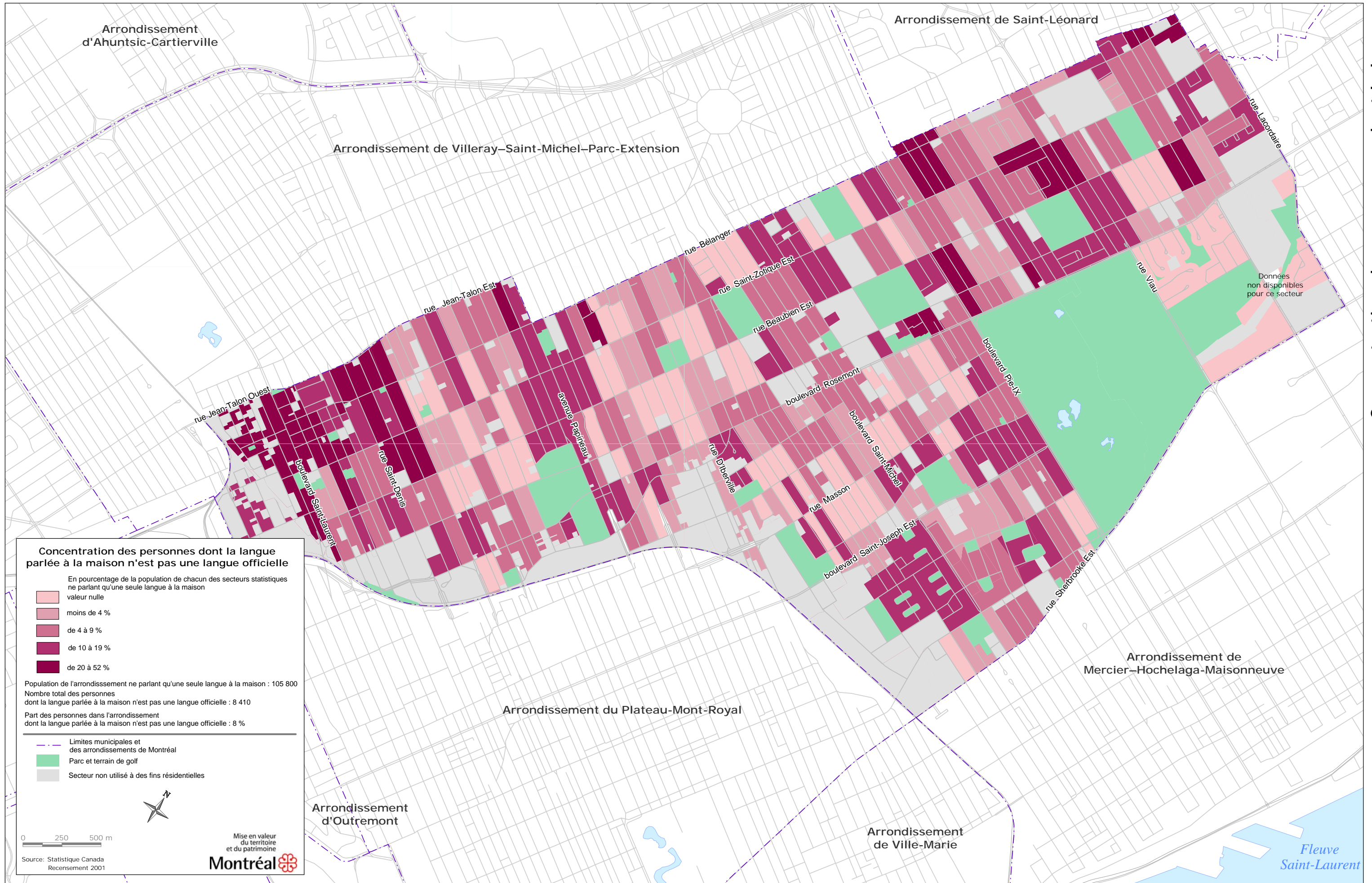

Concentration des personnes dont la langue parlée à la maison n'est pas une langue officielle

En pourcentage de la population de chacun des secteurs statistiques ne parlant qu'une seule langue à la maison

Valeur nulle
moins de 4 %
de 4 à 9 %
de 10 à 19 %
de 20 à 52 %

Population de l'arrondissement ne parlant qu'une seule langue à la maison : 105 800
 Nombre total des personnes dont la langue parlée à la maison n'est pas une langue officielle : 8 410
 Part des personnes dans l'arrondissement dont la langue parlée à la maison n'est pas une langue officielle : 8 %

- Limites municipales et des arrondissements de Montréal
- Parc et terrain de golf
- Secteur non utilisé à des fins résidentielles

0 250 500 m

Source: Statistique Canada Recensement 2001

Mise en valeur du territoire et du patrimoine

Montréal