

ATLAS SOCIODÉMOGRAPHIQUE

Recensement de 2016

Région métropolitaine de recensement de Montréal

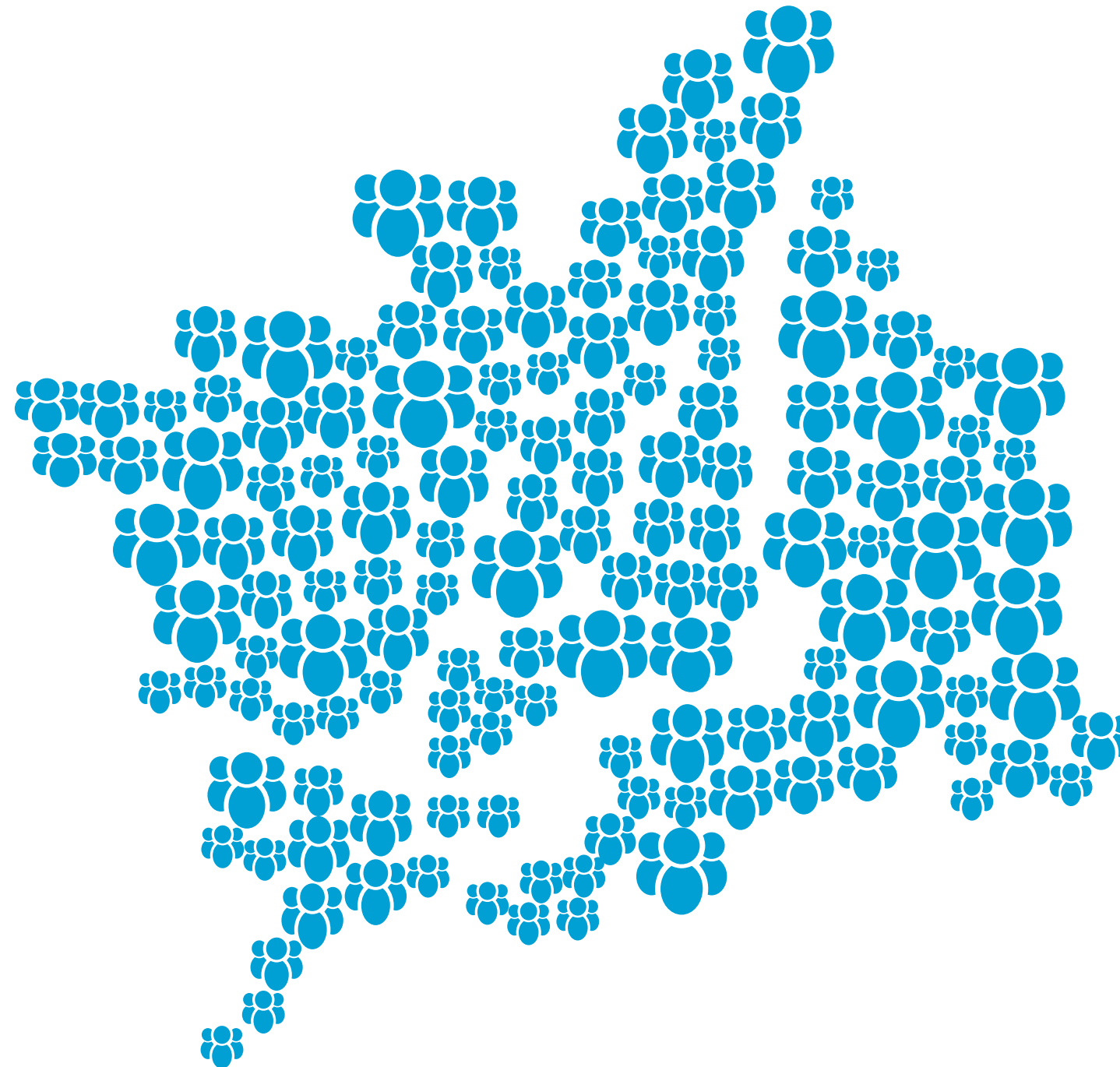

L'Atlas sociodémographique 2016
est une publication de
Montréal en statistiques
Service du développement économique
Ville de Montréal
Septembre 2018

INTRODUCTION

L'Atlas sociodémographique 2016 présente la répartition spatiale de certaines caractéristiques sociodémographiques de la population et est élaborée à partir des données du Recensement de la population de 2016 de Statistique Canada. Cet atlas est regroupé sous une série de 9 thèmes :

- Population
- Ménages et familles
- Langues parlées
- Revenus des ménages
- Marché du travail
- Logements privés occupés
- Scolarité
- Immigration et minorités visibles
- Mode de transport

Source unique d'information permettant comparaisons et analyses, cet atlas est un outil de référence pour ceux et celles dont le travail exige une connaissance approfondie de la répartition spatiale de la population sur le territoire de la région métropolitaine de recensement de Montréal.

MÉTHODOLOGIE

Les données utilisées dans l'élaboration de cet atlas proviennent du Recensement de la population réalisé en 2016 par Statistique Canada. Les données sont présentées par secteurs de recensement, une unité territoriale de référence créée par Statistique Canada.

Le territoire de la région métropolitaine de recensement de Montréal regroupe 970 secteurs de recensement. Certains secteurs apparaissent en blanc sur les cartes lorsque le nombre d'observations ne permet pas de respecter la confidentialité des résidents du secteur. Les parcs et terrains de golf ont plutôt été illustrés en vert.

Les concepts sous-jacents aux variables sont les mêmes que ceux utilisés par Statistique Canada. Pour plus d'information, consultez le [Dictionnaire du recensement 2016](#), publiés par Statistique Canada.

Les données qui sont pour la plupart présentées en valeur absolue par Statistique Canada, ont été transformées en pourcentage et réparties selon cinq classes.

La valeur de la variable du territoire à l'étude a été indiquée dans la légende dans le but de la situer dans l'univers statistique étudié.

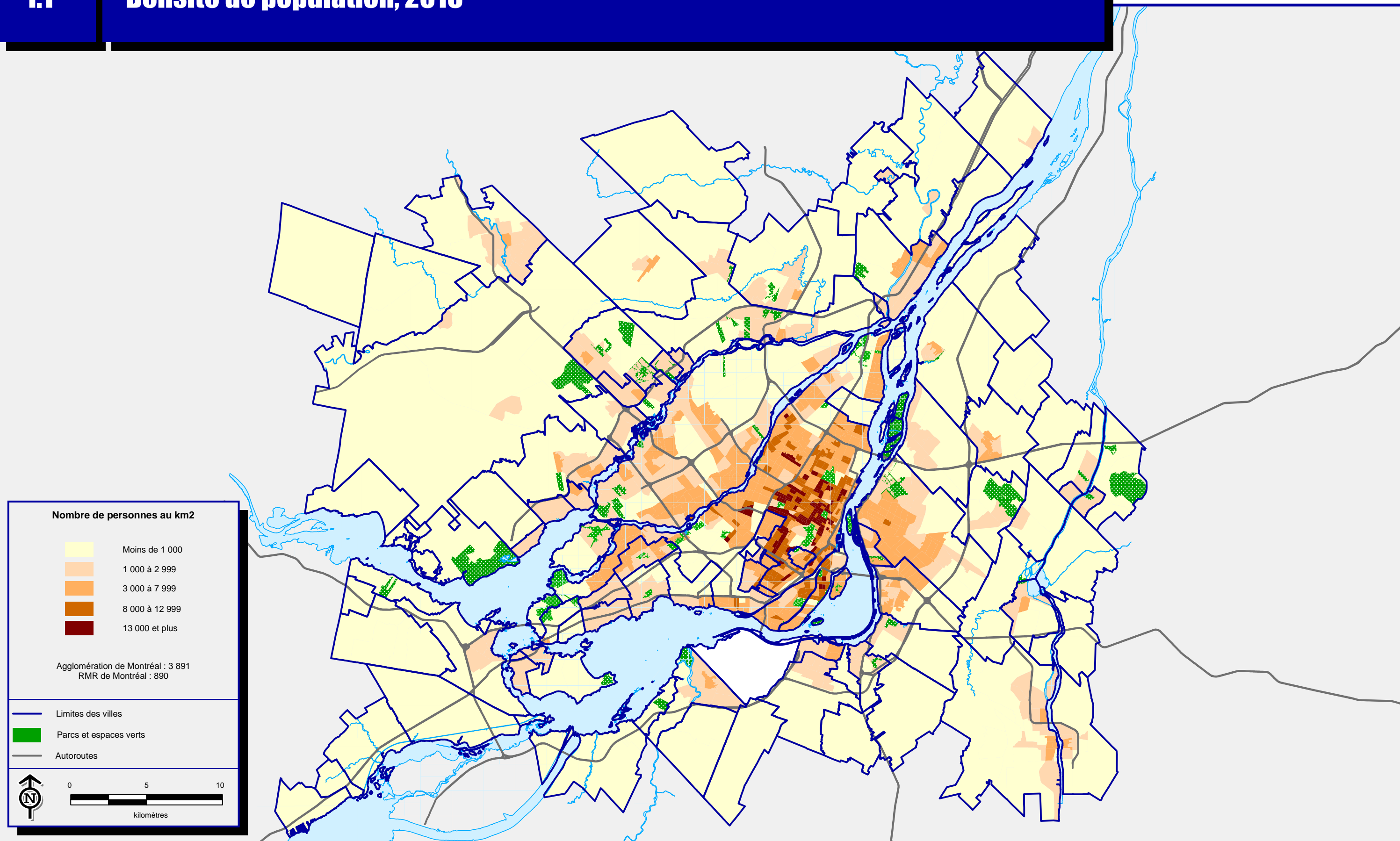

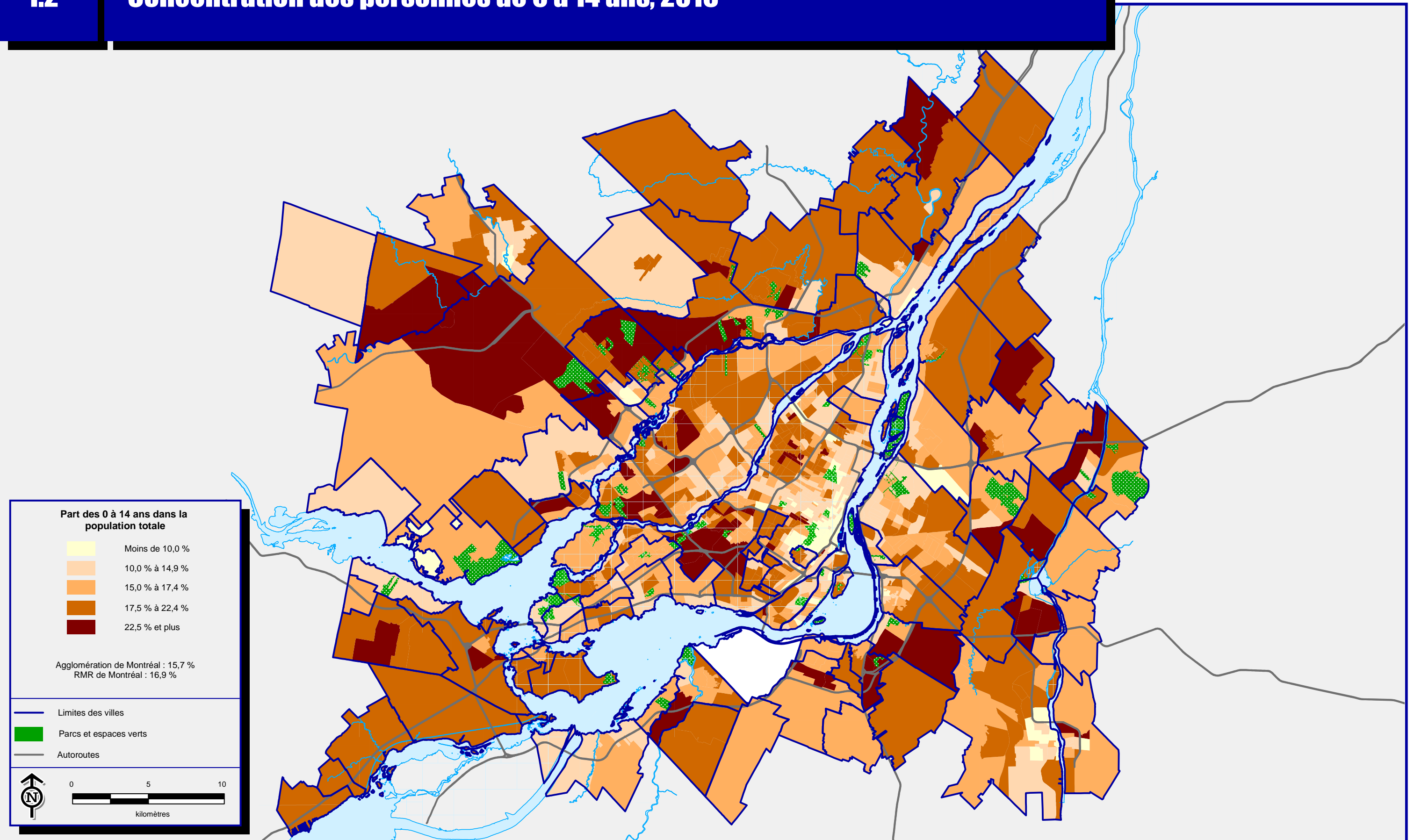

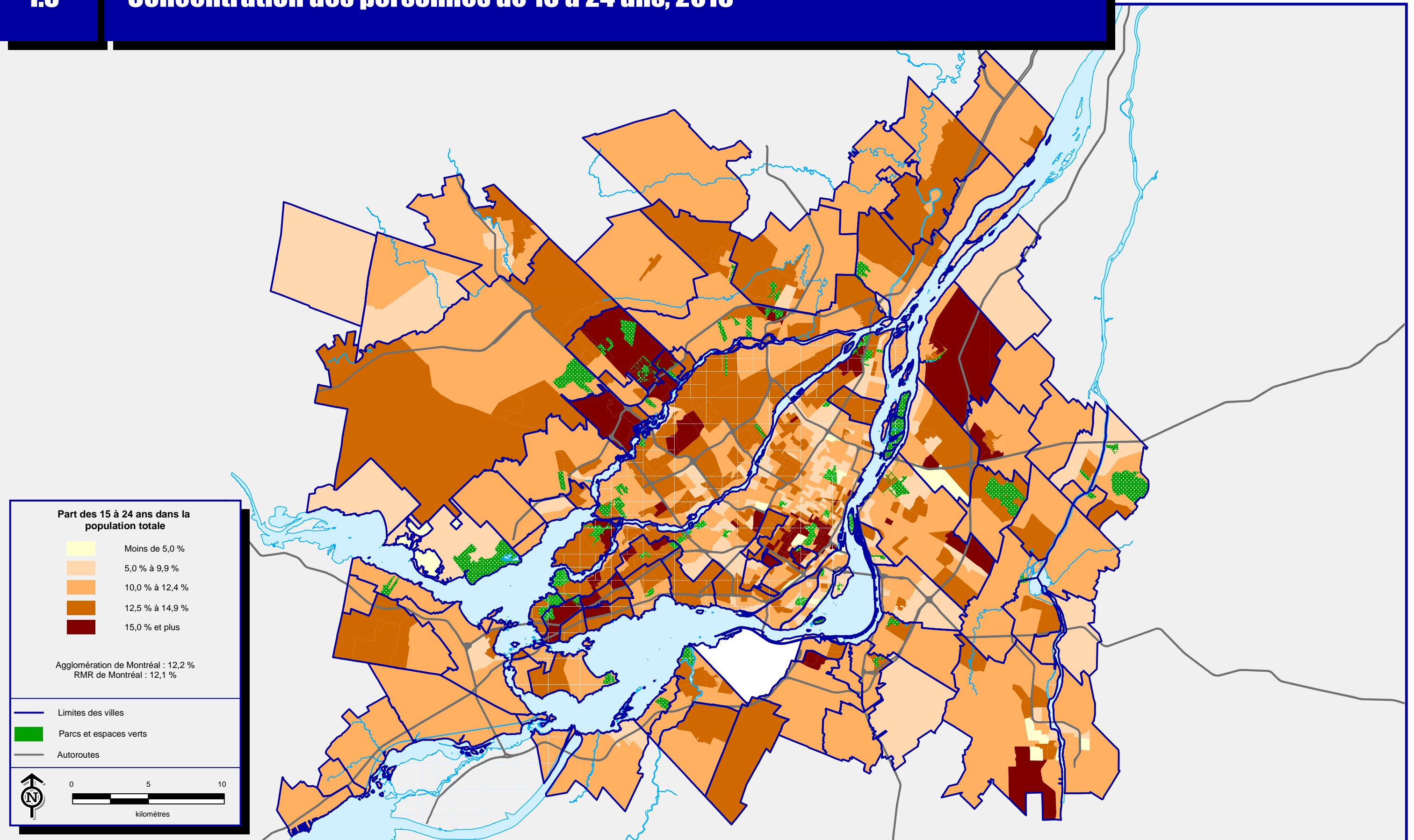

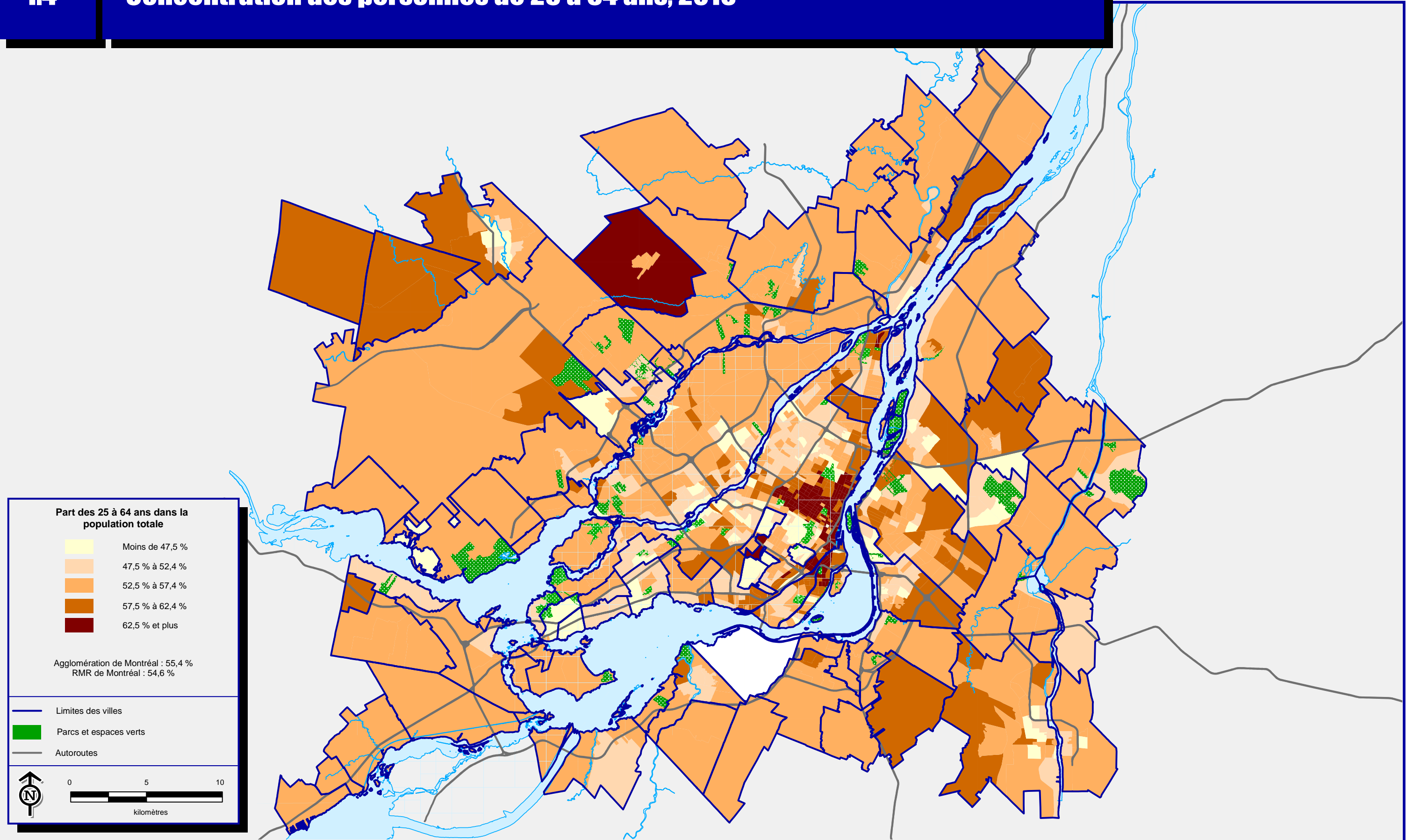

Part des 25 à 64 ans dans la population totale

- Moins de 47,5 %
- 47,5 % à 52,4 %
- 52,5 % à 57,4 %
- 57,5 % à 62,4 %
- 62,5 % et plus

Agglomération de Montréal : 55,4 %
RMR de Montréal : 54,6 %

— Limites des villes

Parcs et espaces verts

— Autoroutes

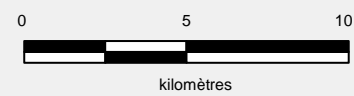

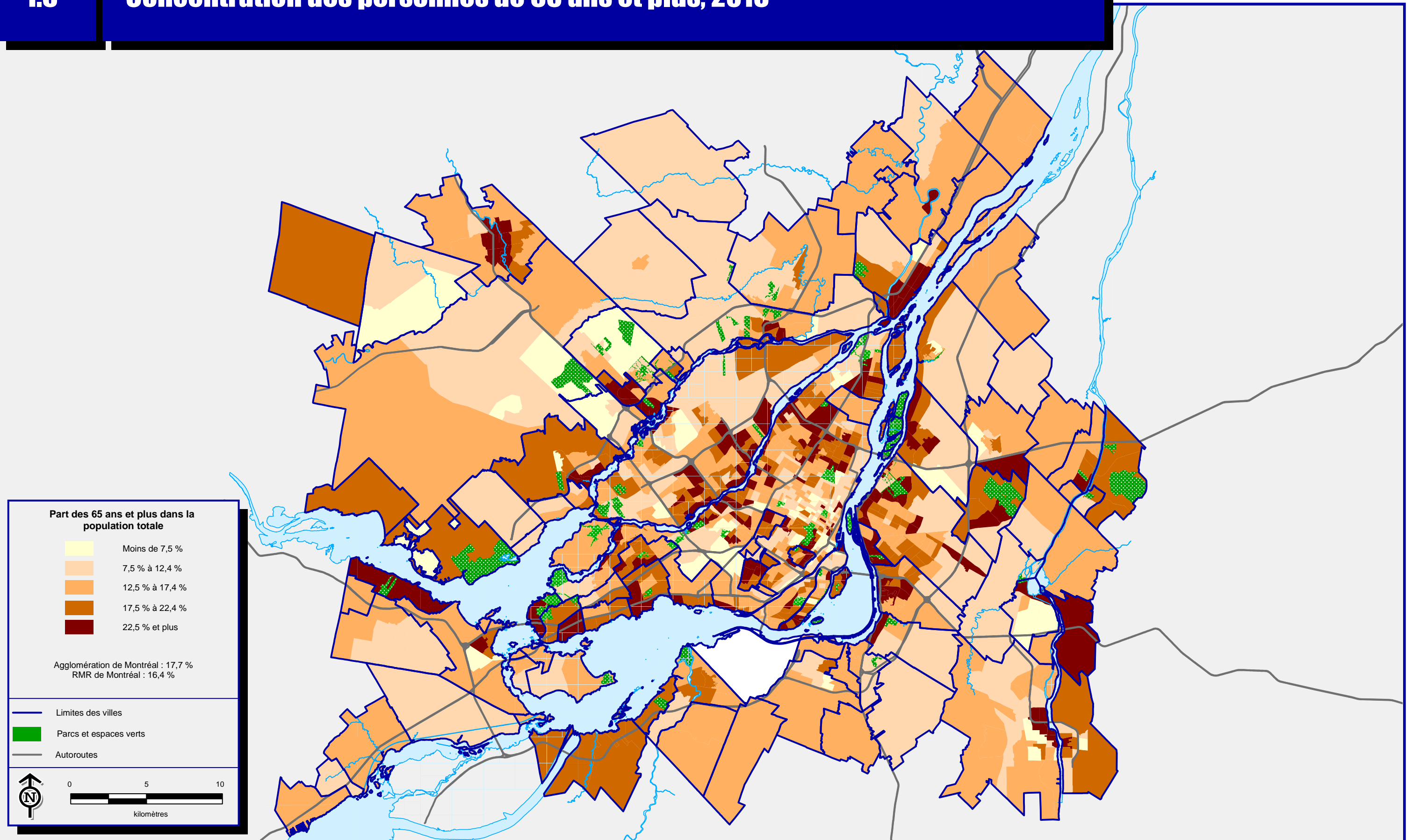

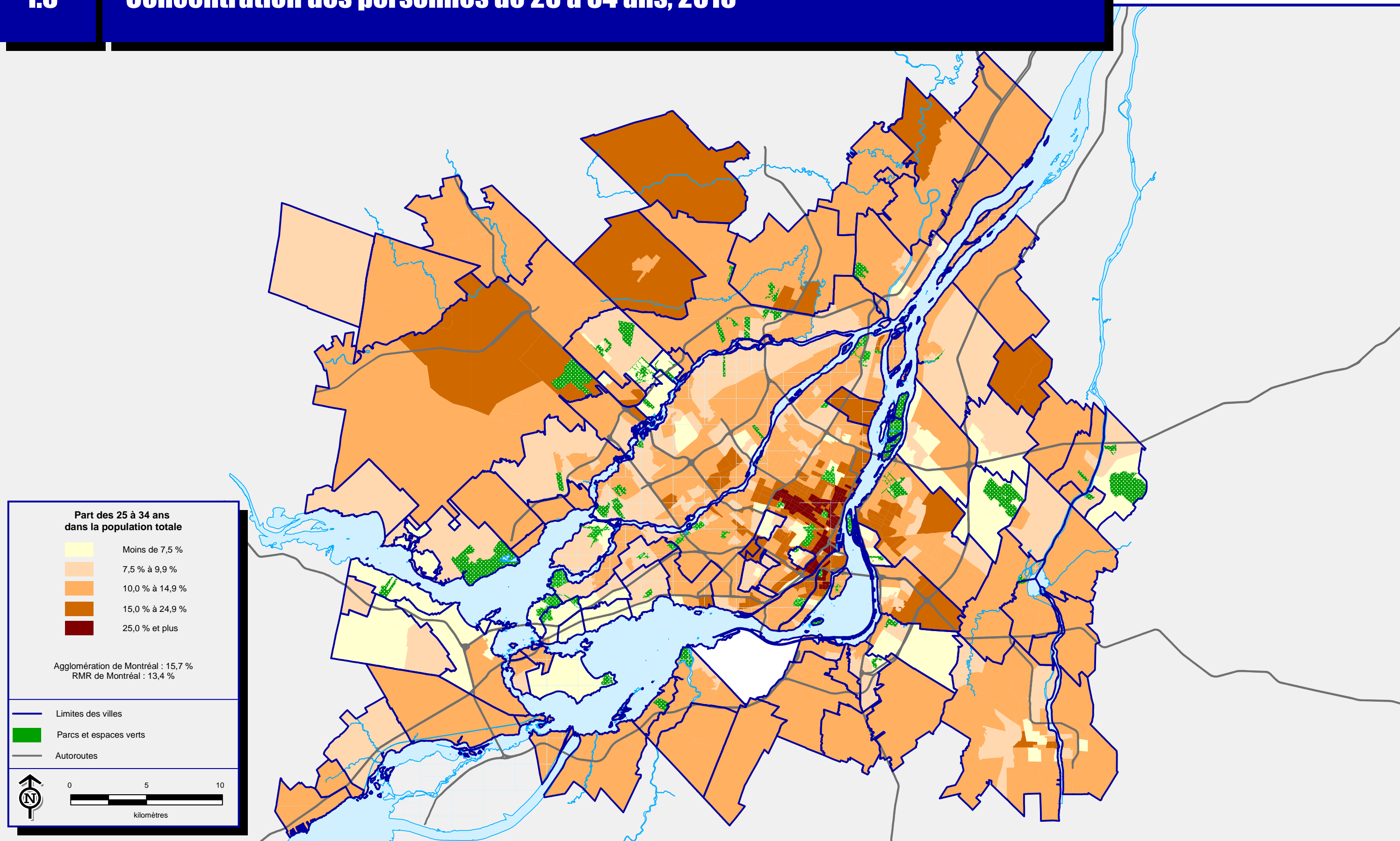

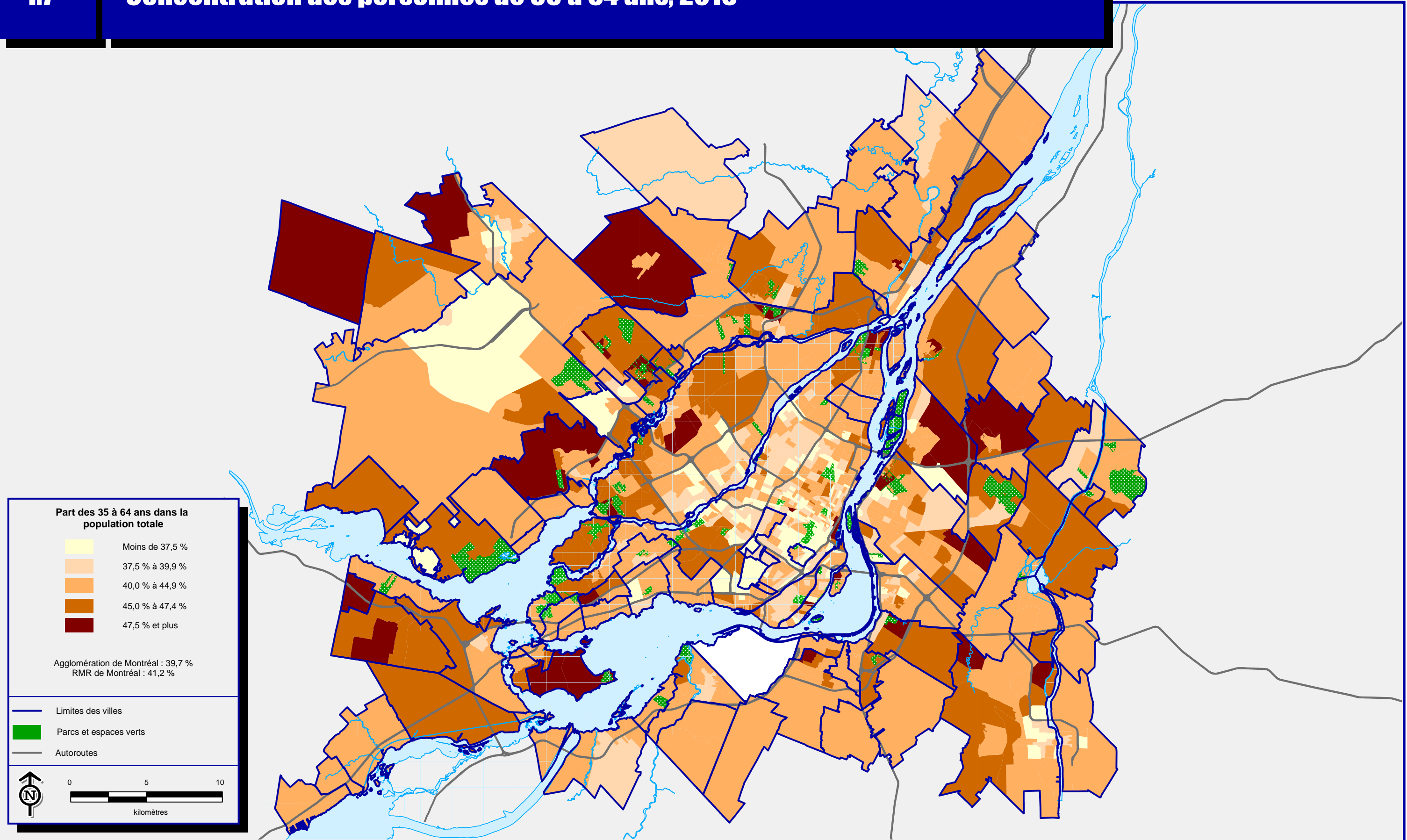

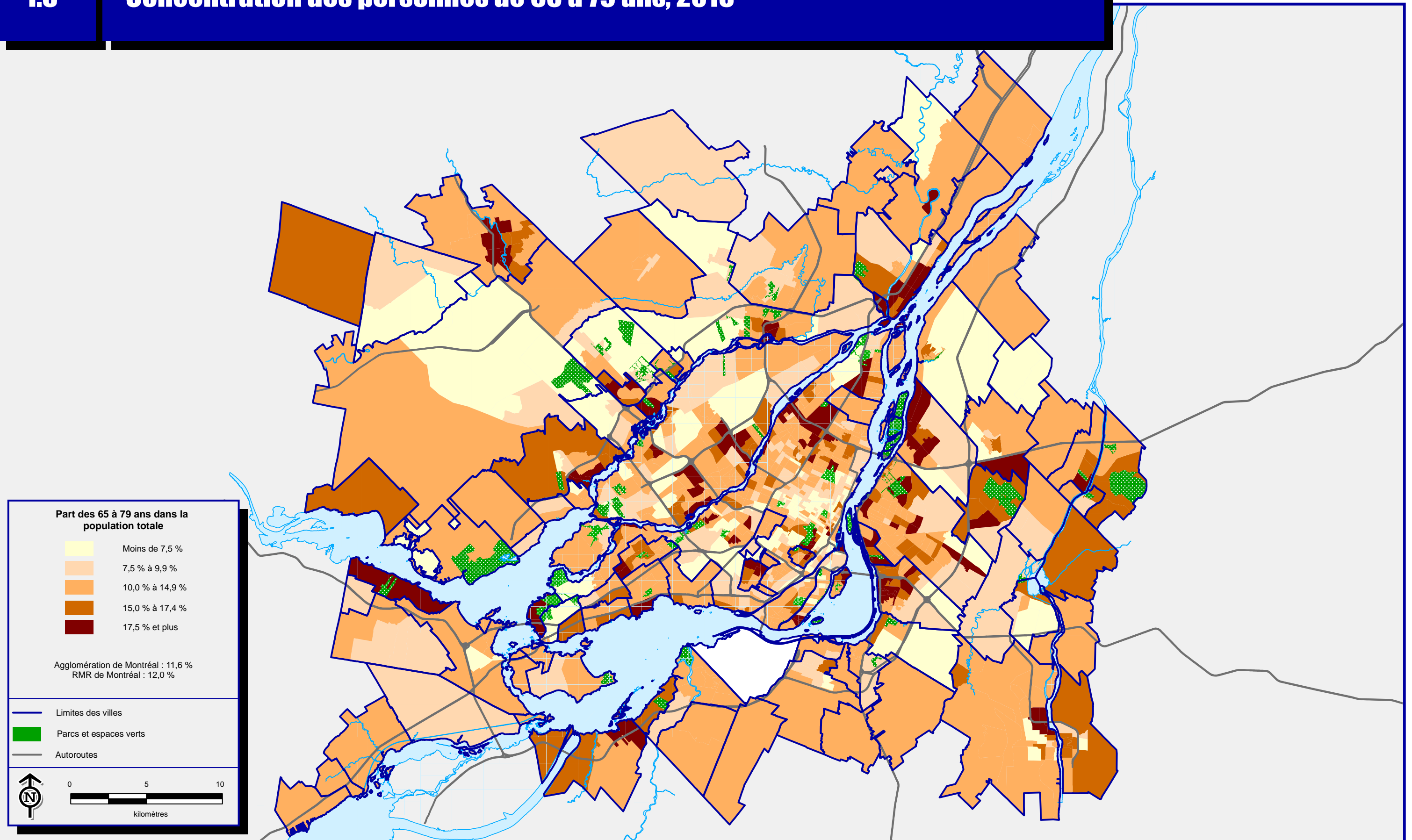

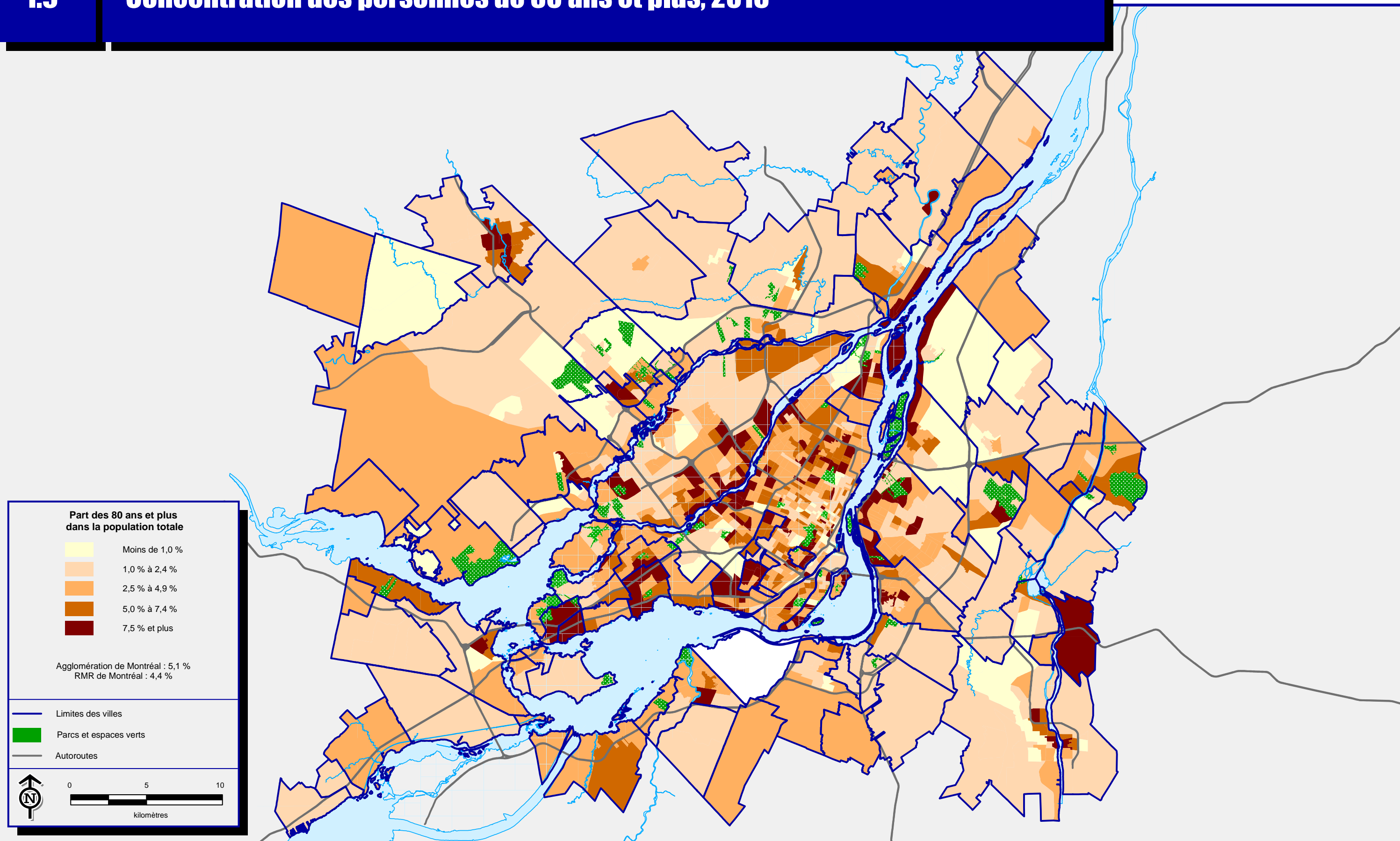

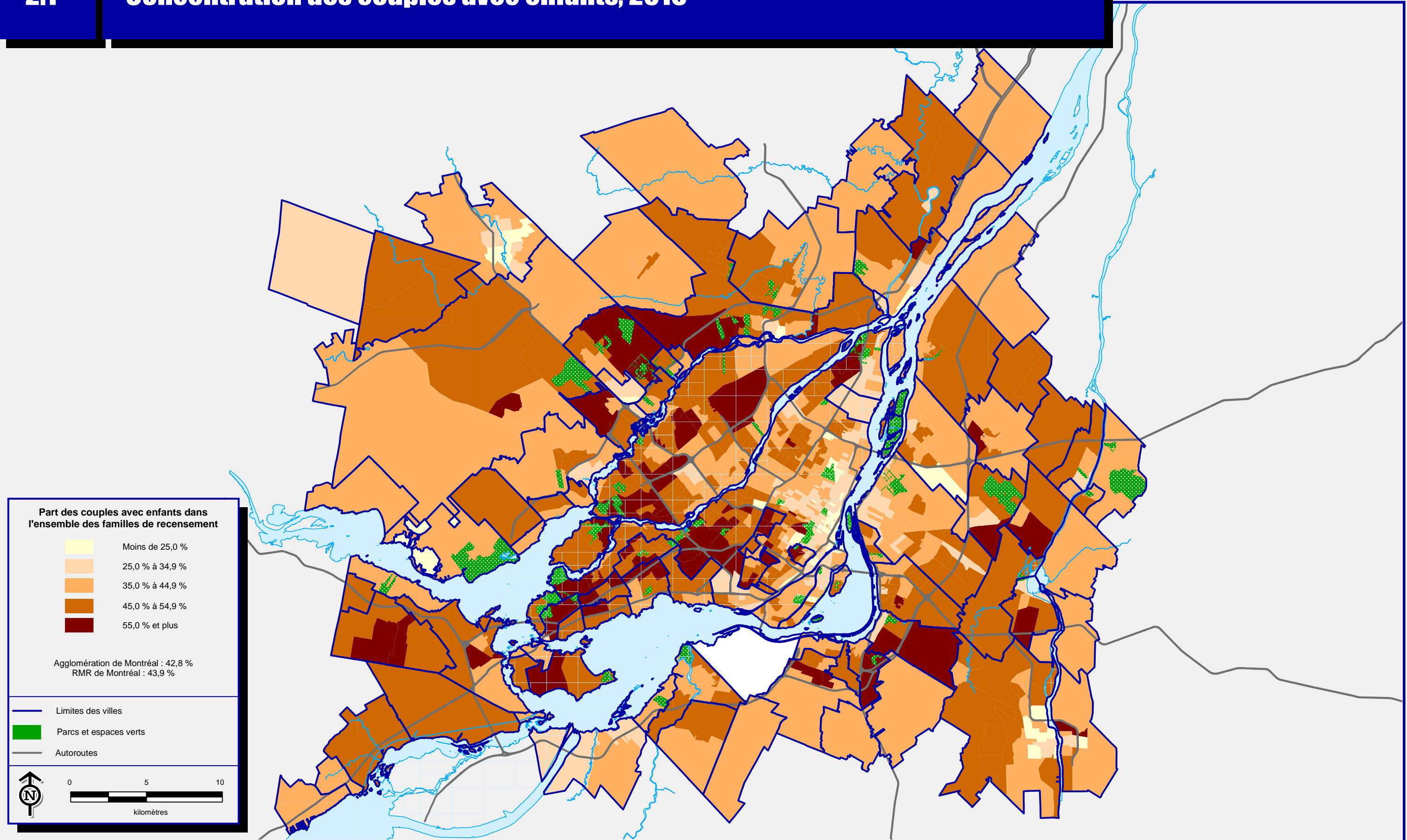

Sources :
> Statistique Canada, Recensement de 2016
> Ville de Montréal

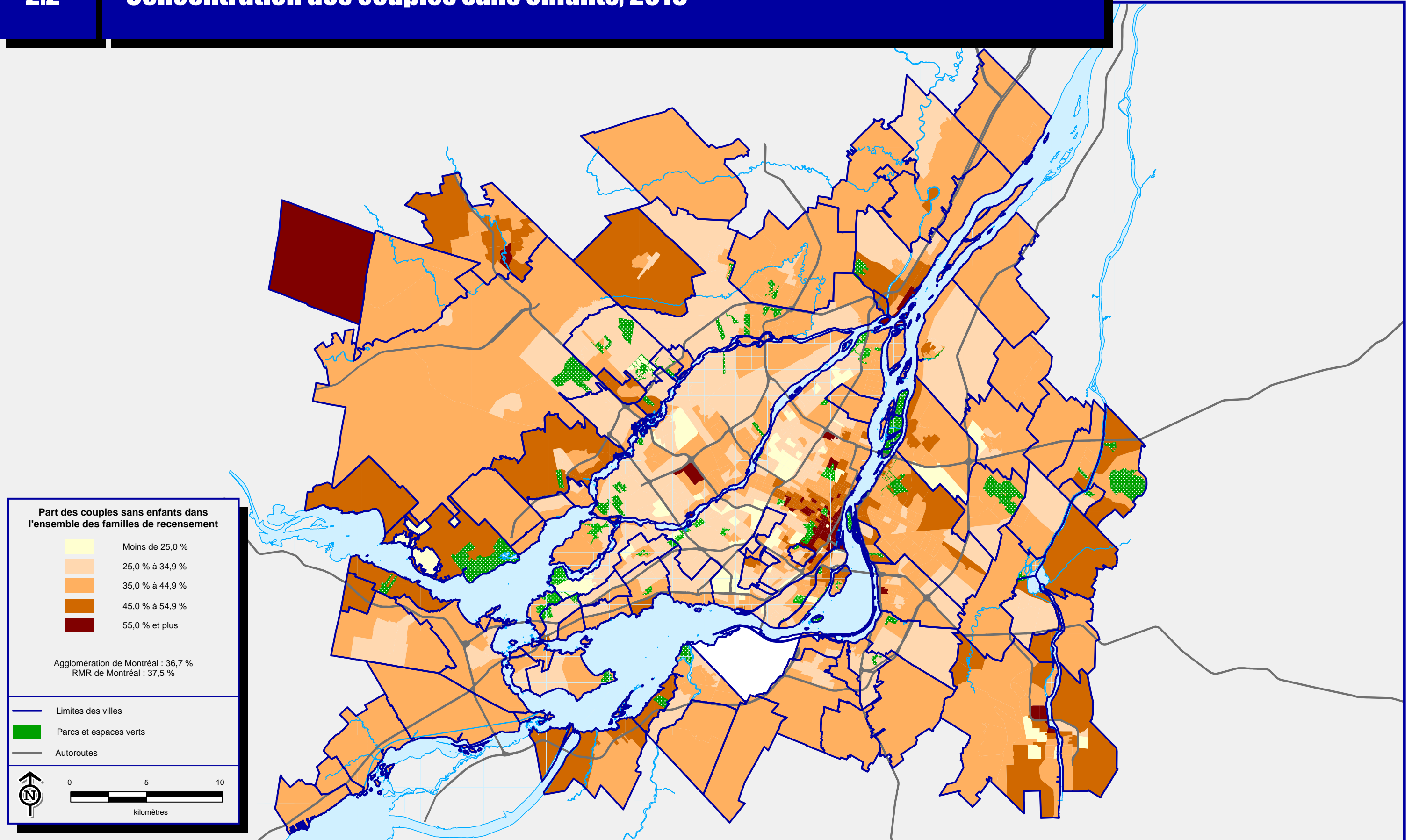

Sources :
> Statistique Canada, Recensement de 2016
> Ville de Montréal

2.3

Concentration des familles monoparentales, 2016

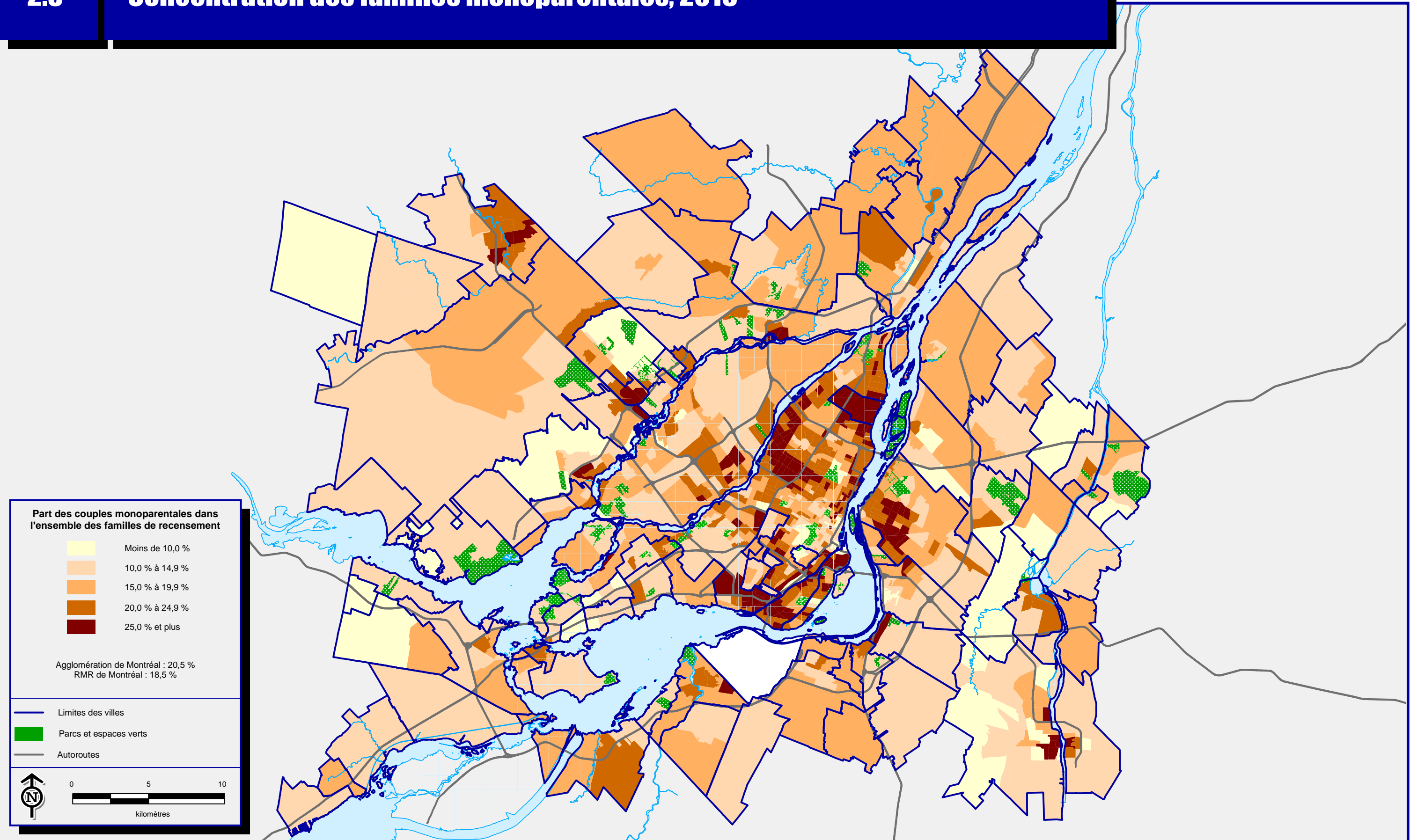

2.4

Concentration des ménages privés d'une seule personne, 2016

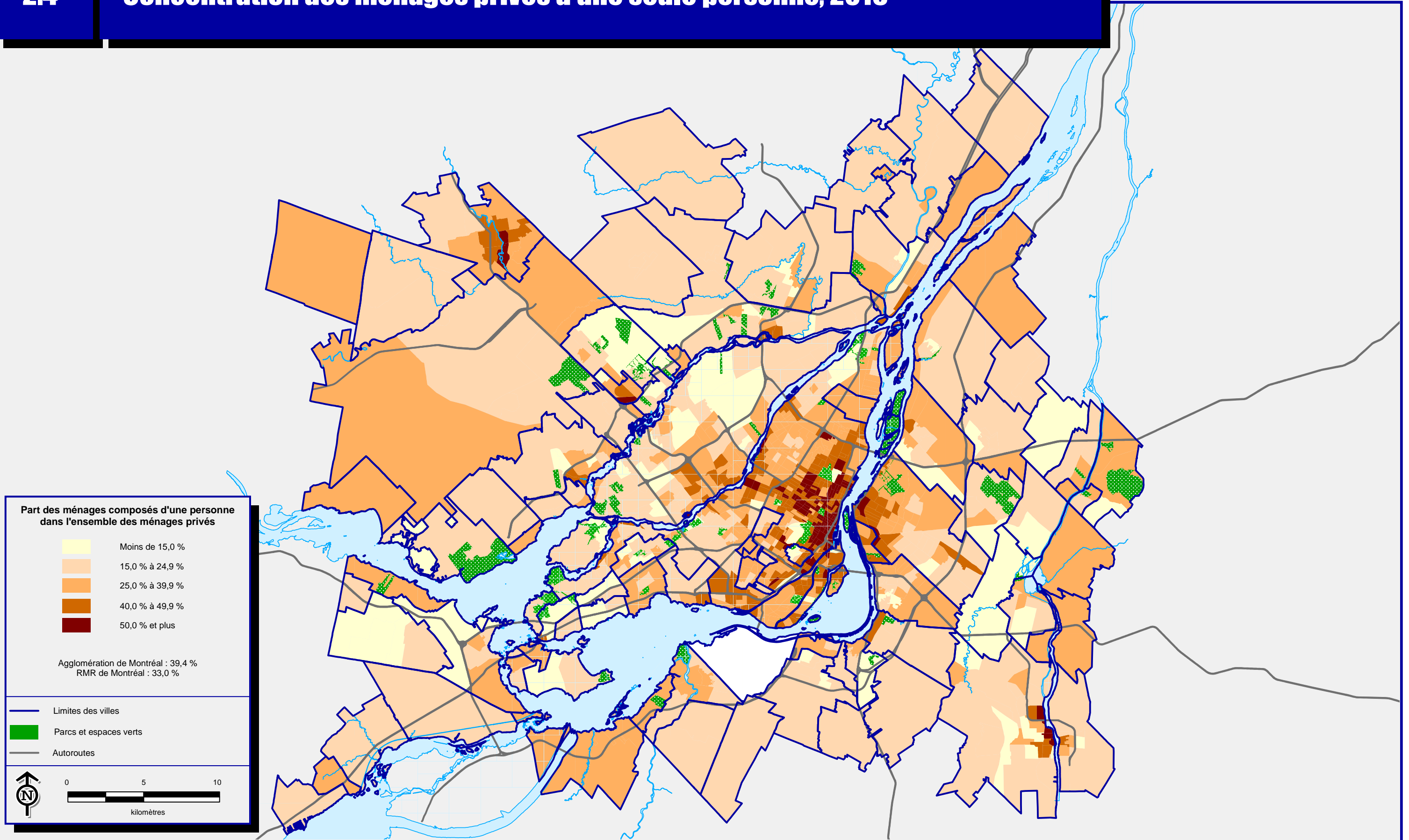

Part des ménages composés d'une personne dans l'ensemble des ménages privés

- Moins de 15,0 %
- 15,0 % à 24,9 %
- 25,0 % à 39,9 %
- 40,0 % à 49,9 %
- 50,0 % et plus

Agglomération de Montréal : 39,4 %
RMR de Montréal : 33,0 %

- Limites des villes
- Parcs et espaces verts
- Autoroutes



Sources :
> Statistique Canada, Recensement de 2016
> Ville de Montréal

Concentration des personnes dont la seule langue officielle connue est l'anglais, 2016

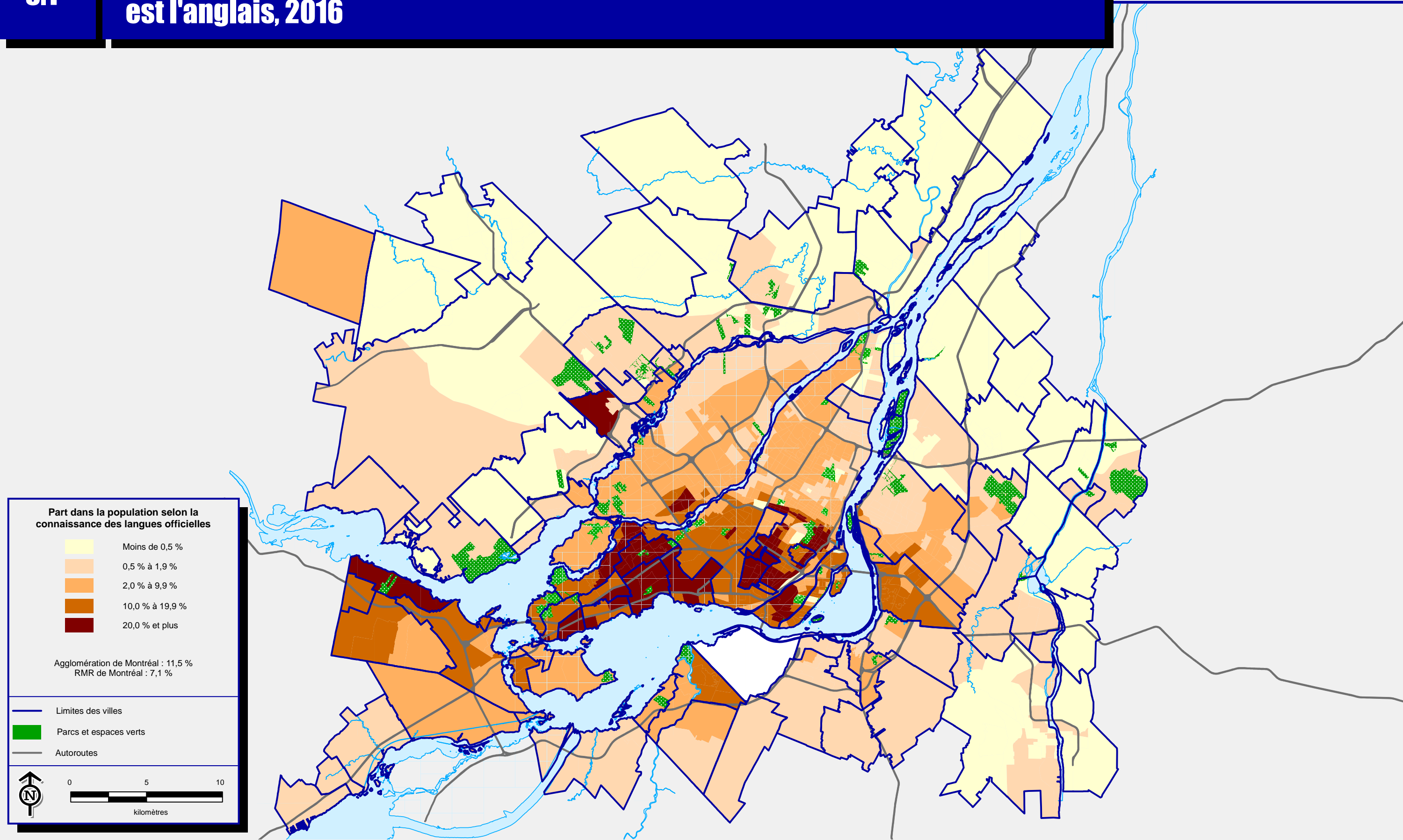

Part dans la population selon la connaissance des langues officielles

- Moins de 0,5 %
- 0,5 % à 1,9 %
- 2,0 % à 9,9 %
- 10,0 % à 19,9 %
- 20,0 % et plus

Agglomération de Montréal : 11,5 %
RMR de Montréal : 7,1 %

- Limites des villes
- Parcs et espaces verts
- Autoroutes

0 5 10
kilomètres

Sources :
> Statistique Canada, Recensement de 2016
> Ville de Montréal

Concentration des personnes dont la seule langue officielle connue est le français, 2016

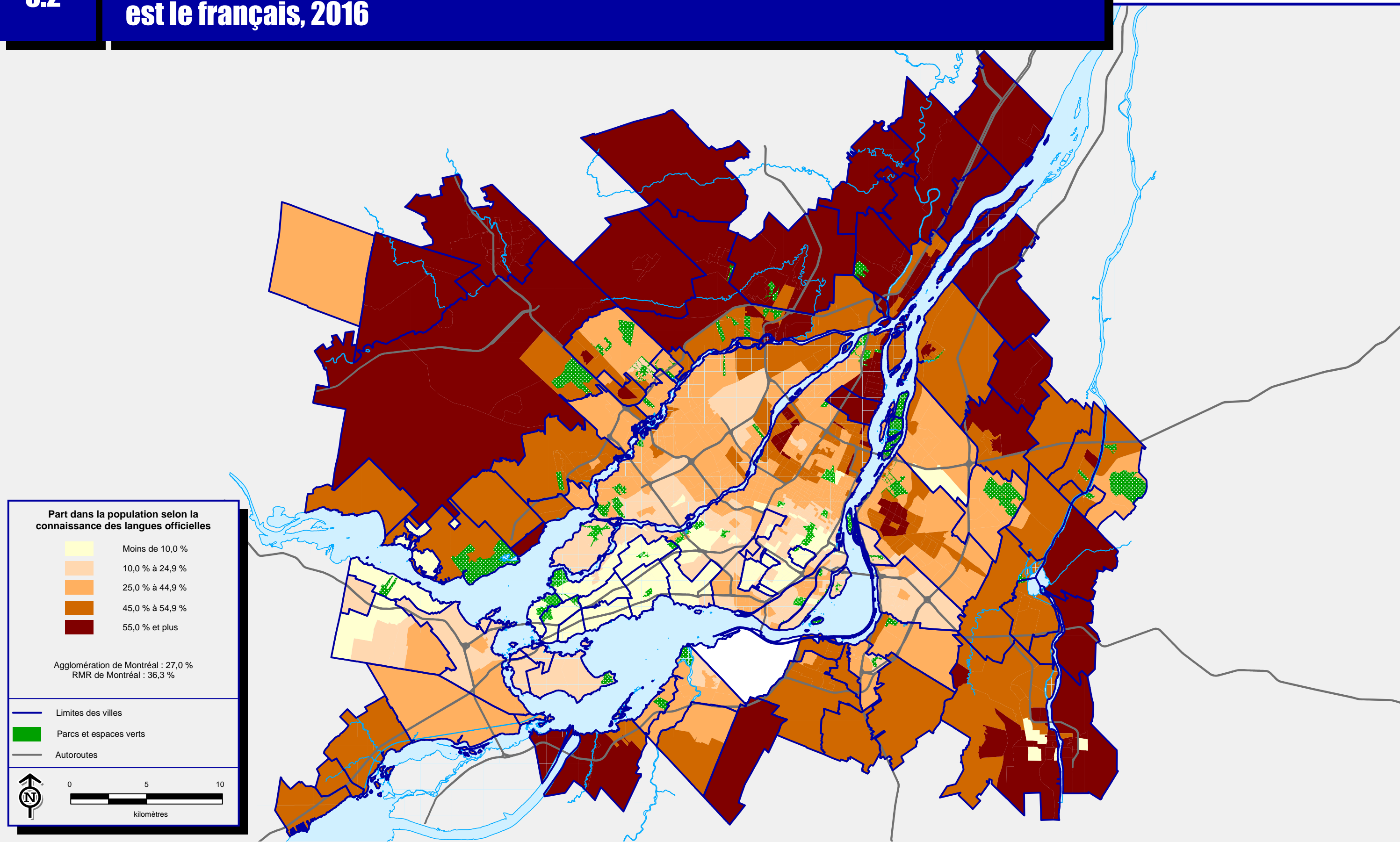

3.3

Concentration des personnes connaissant les deux langues officielles, 2016

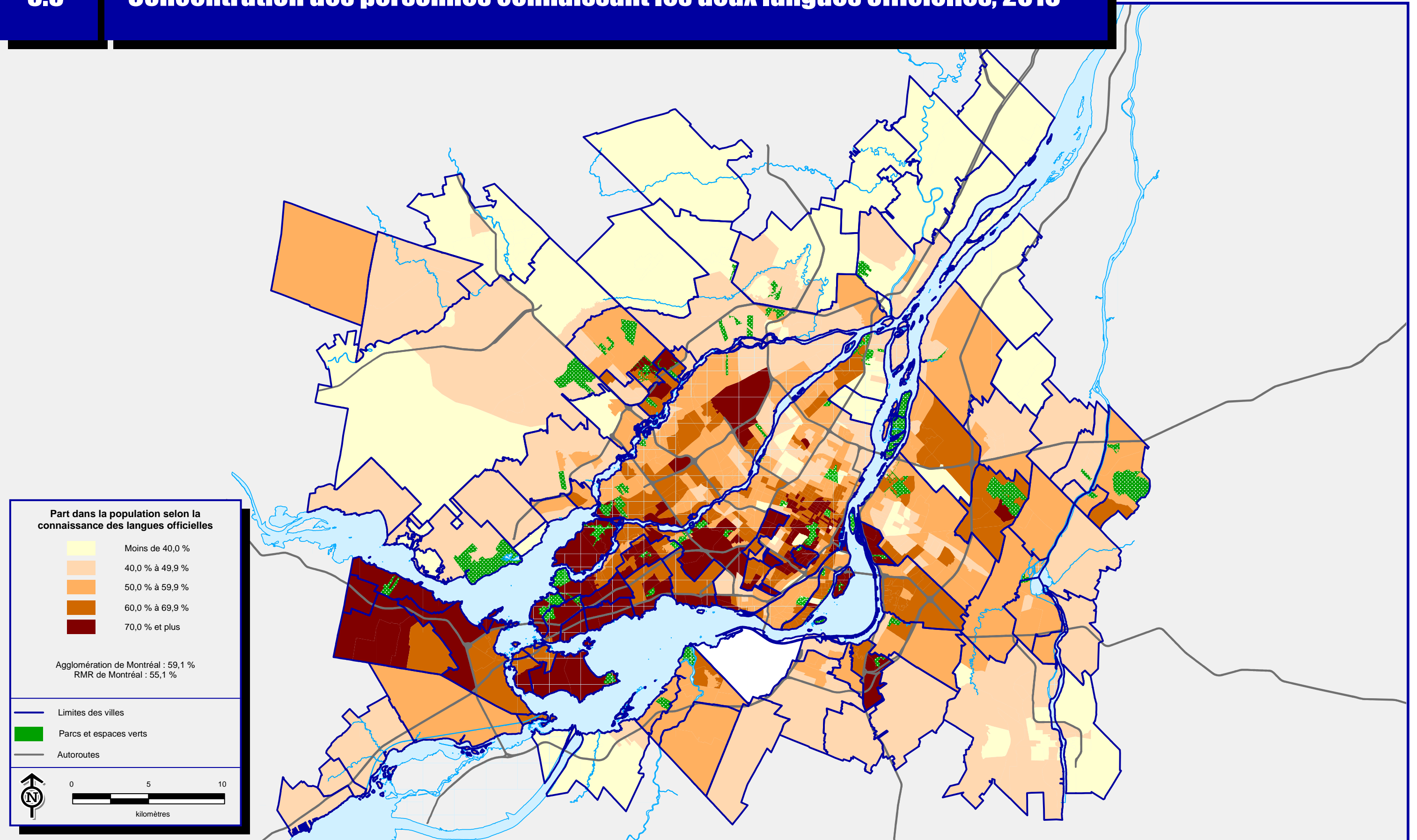

Concentration des personnes ne connaissant aucune des deux langues officielles, 2016

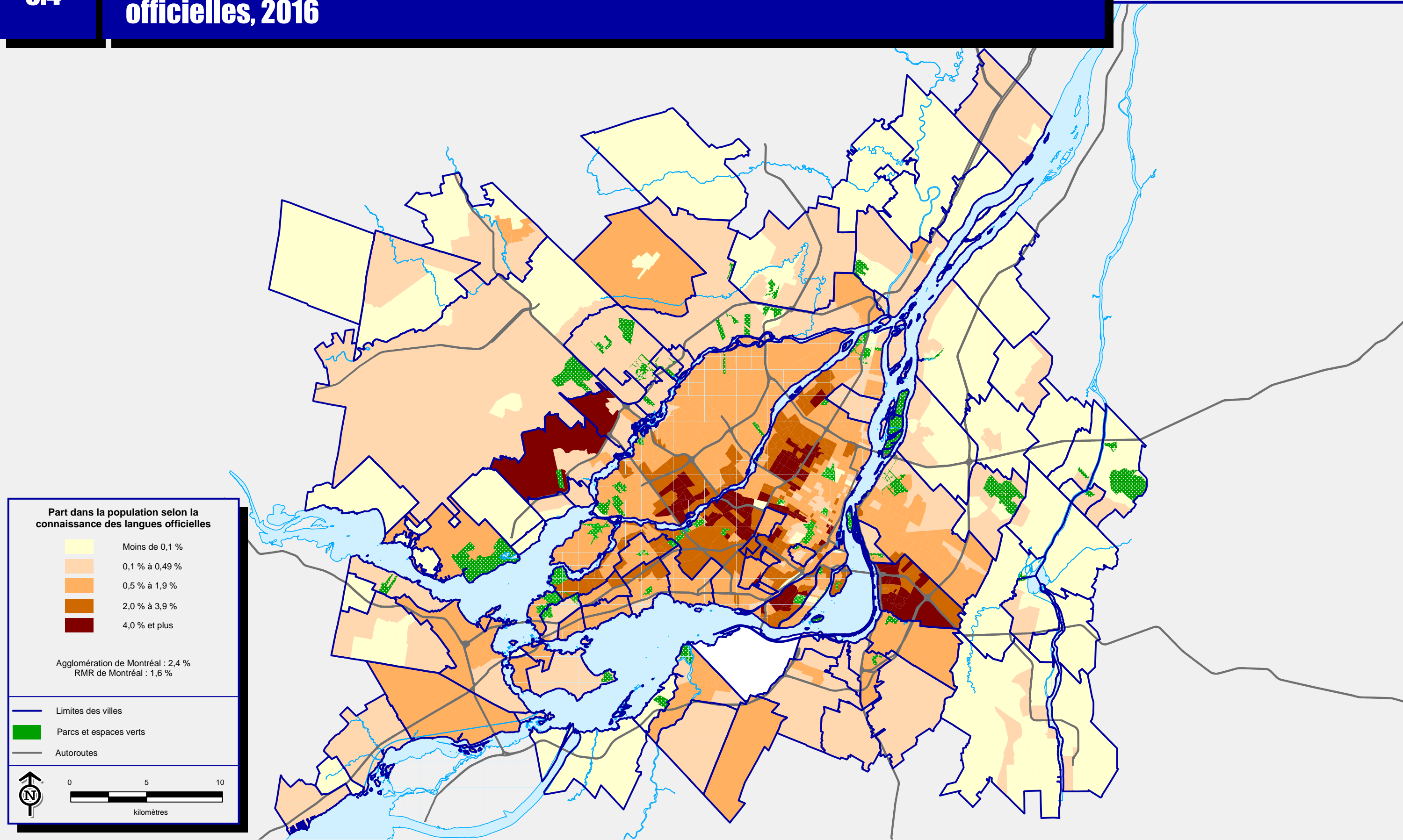

Concentration des personnes dont la langue parlée le plus souvent à la maison est une langue non officielle, 2016

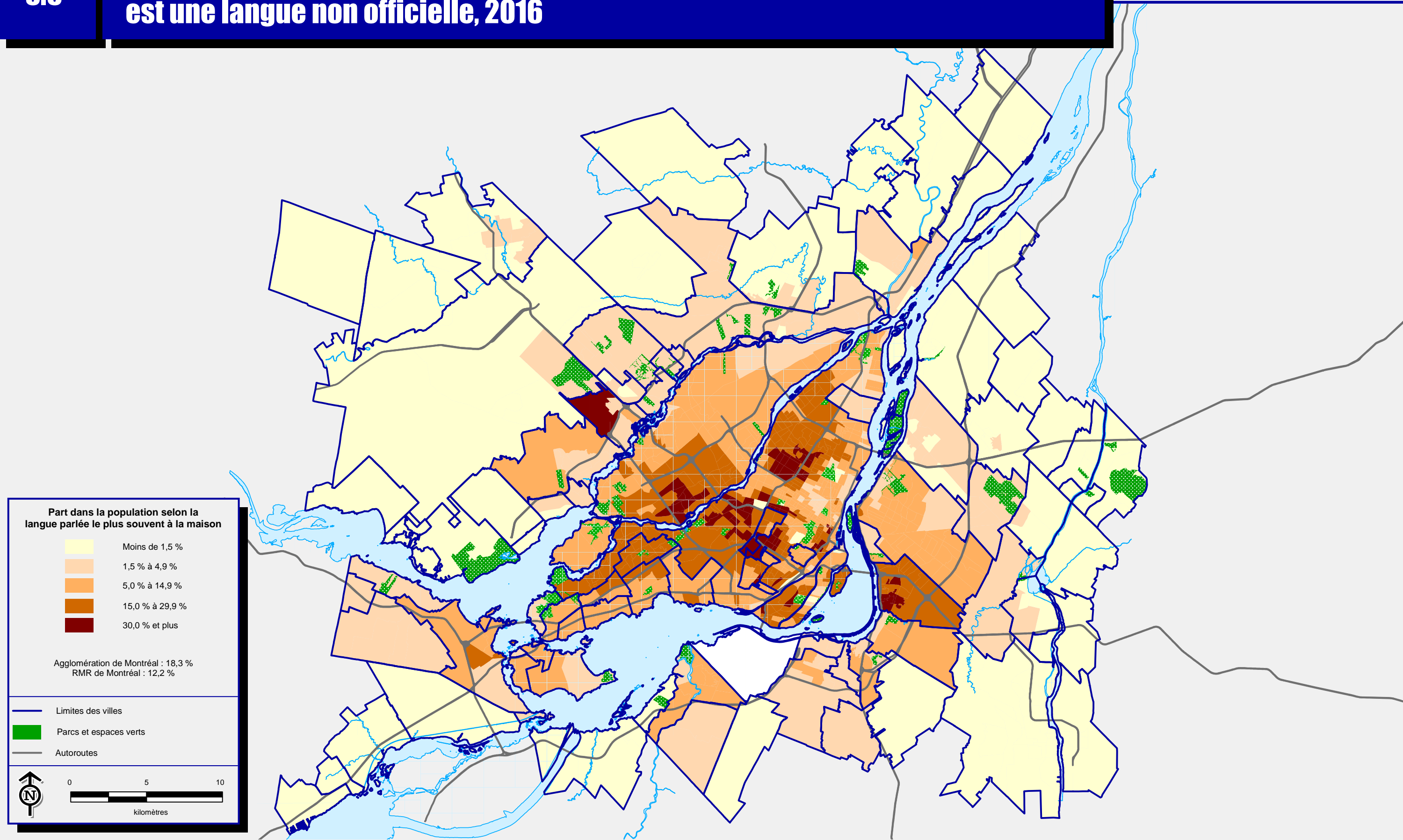

Sources :
> Statistique Canada, Recensement de 2016
> Ville de Montréal

4.1

Revenu moyen des ménages, 2015

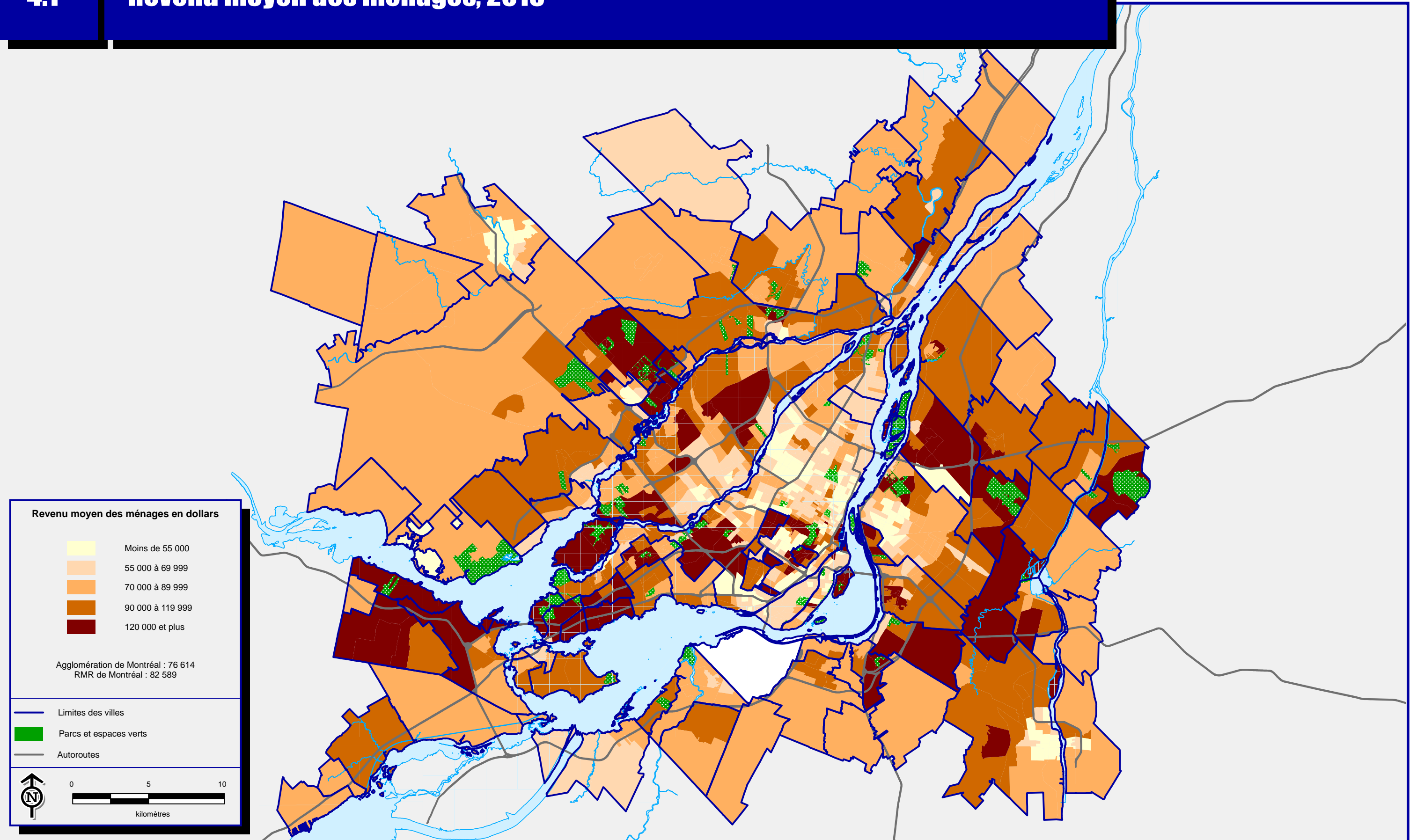

Région métropolitaine de recensement de Montréal

5.1

Taux de chômage de la population de 15 ans et plus, 2016

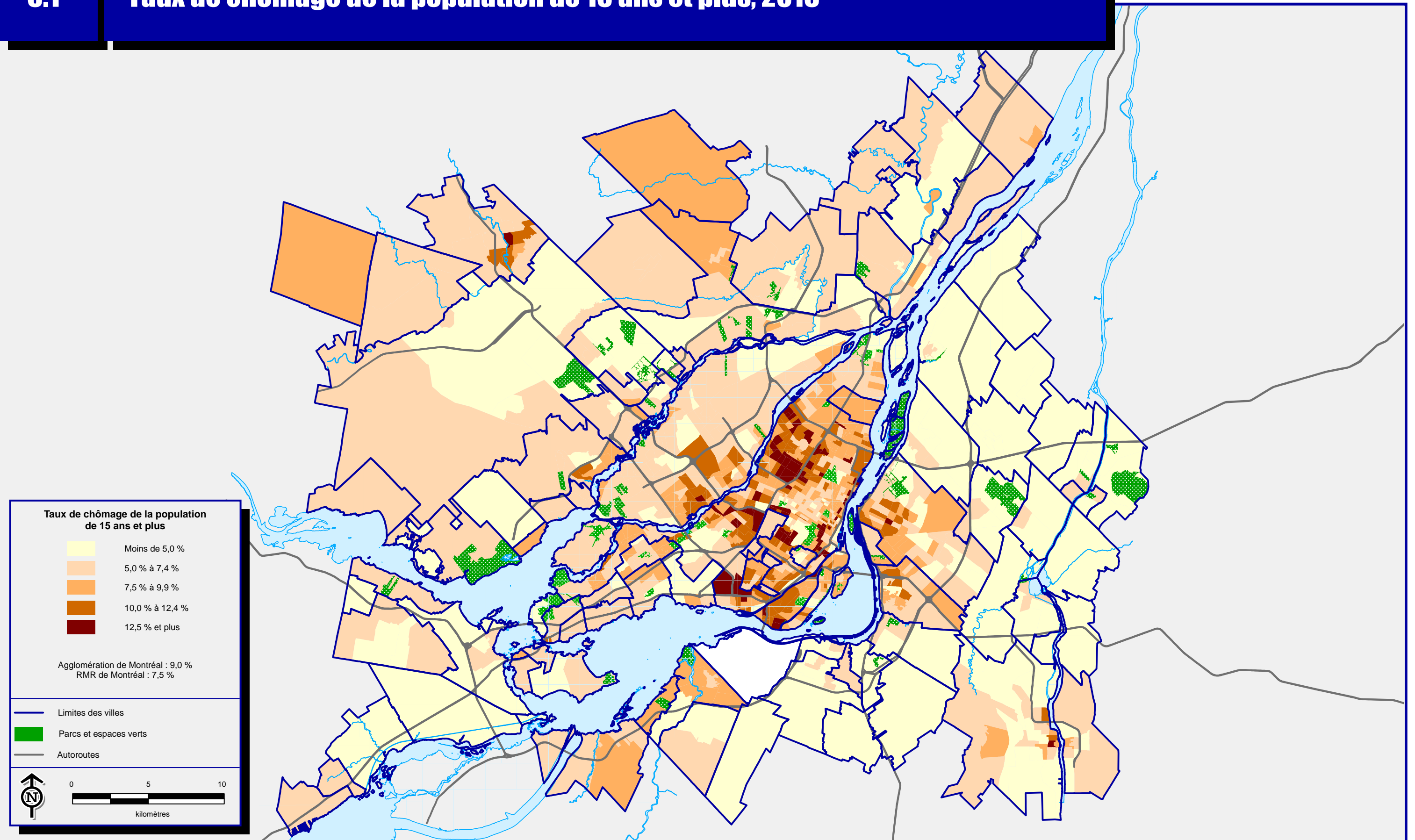

Région métropolitaine de recensement de Montréal

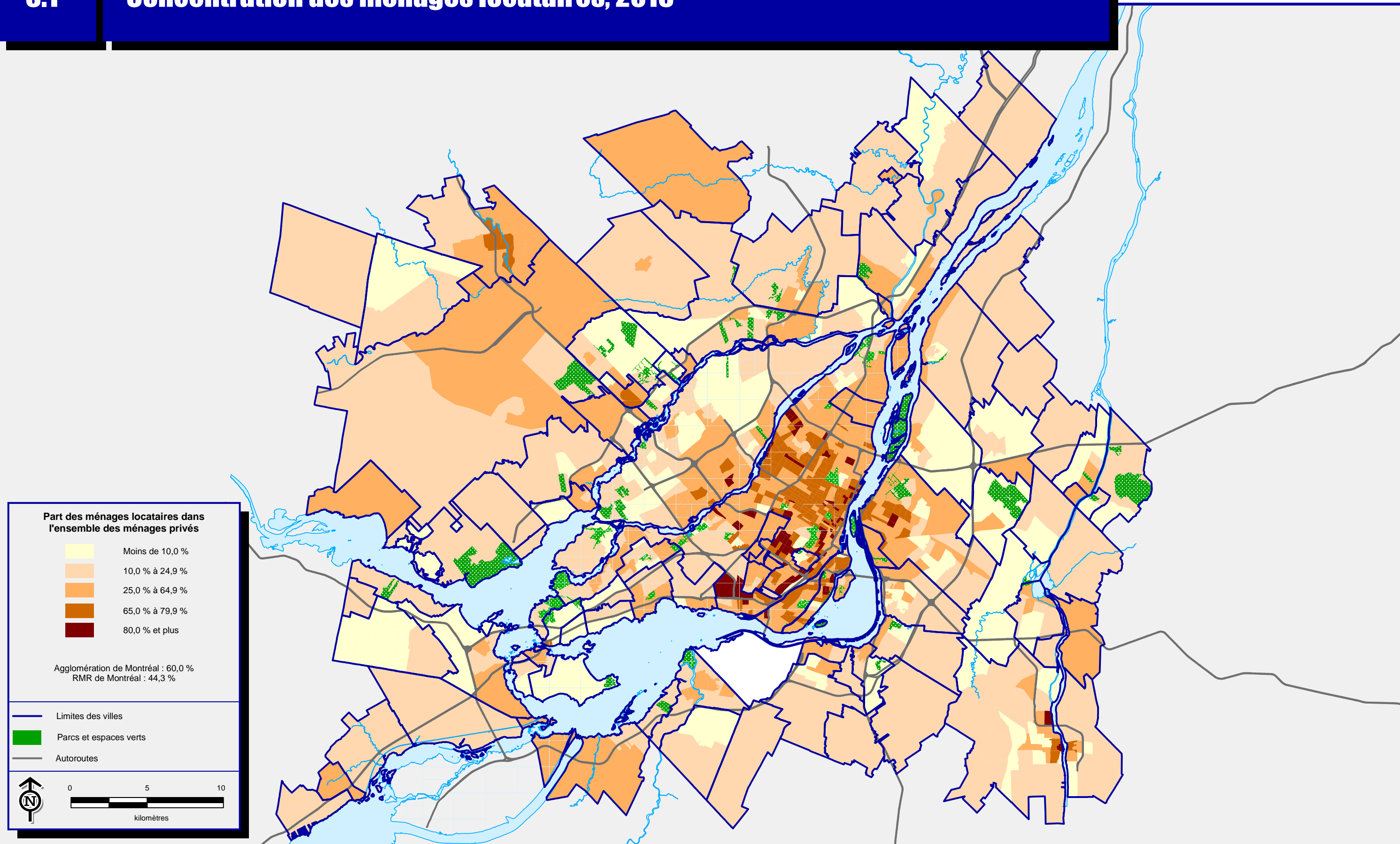

Coûts d'habitation mensuels moyens pour les logements occupés par un ménage locataire, 2016

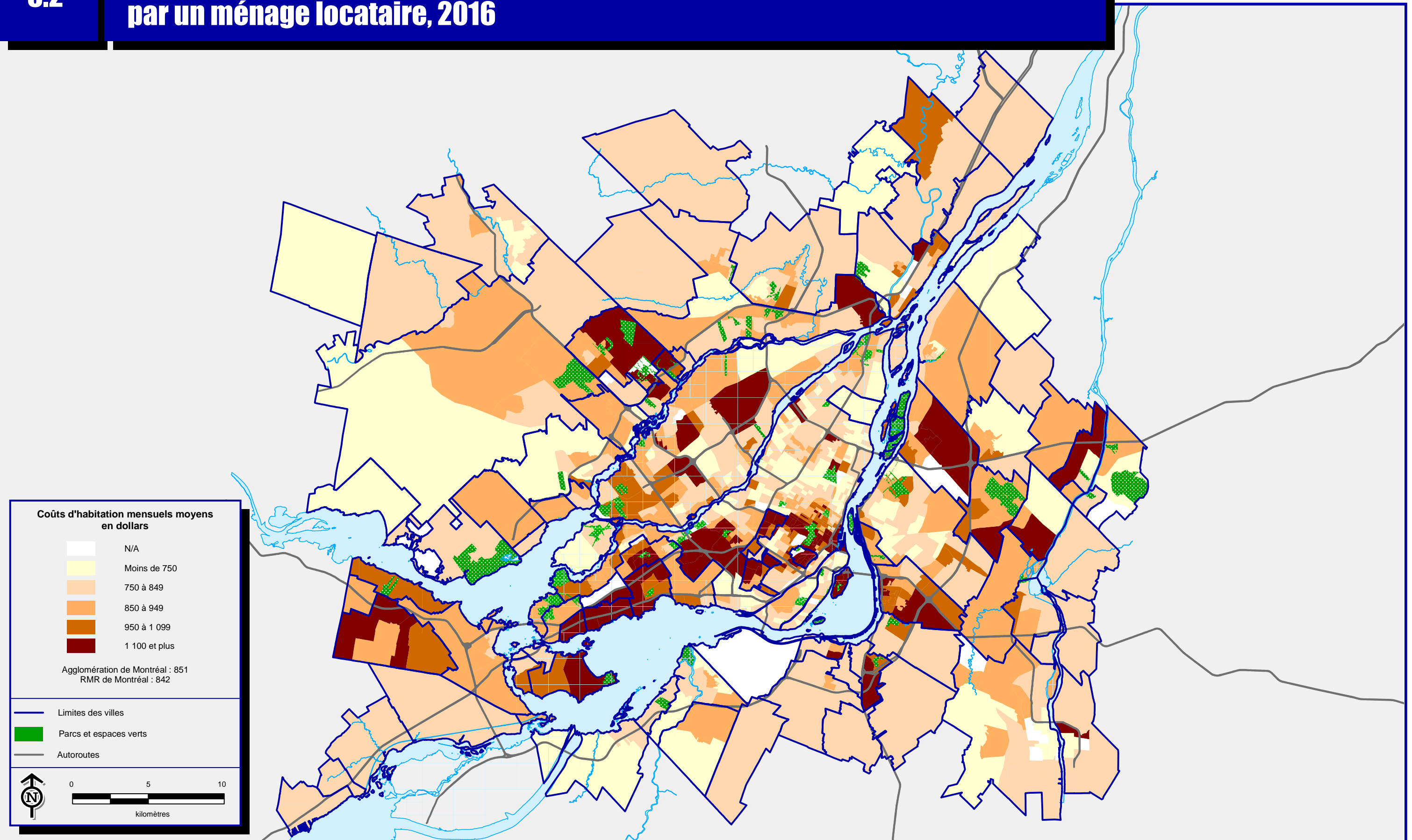

Concentration des ménages locataires consacrant 30 % ou plus du revenu du ménage au logement, 2016

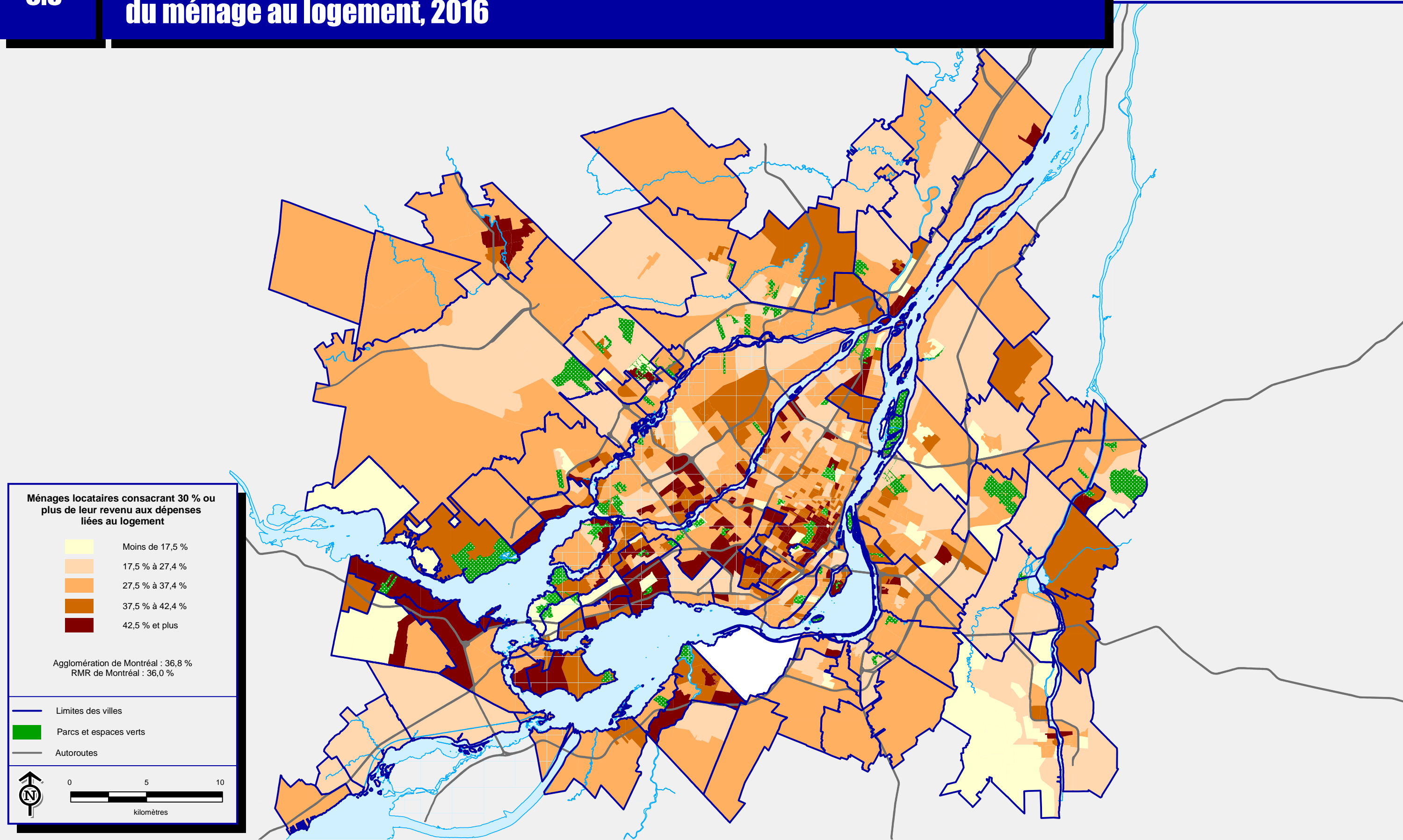

Sources :
> Statistique Canada, Recensement de 2016
> Ville de Montréal

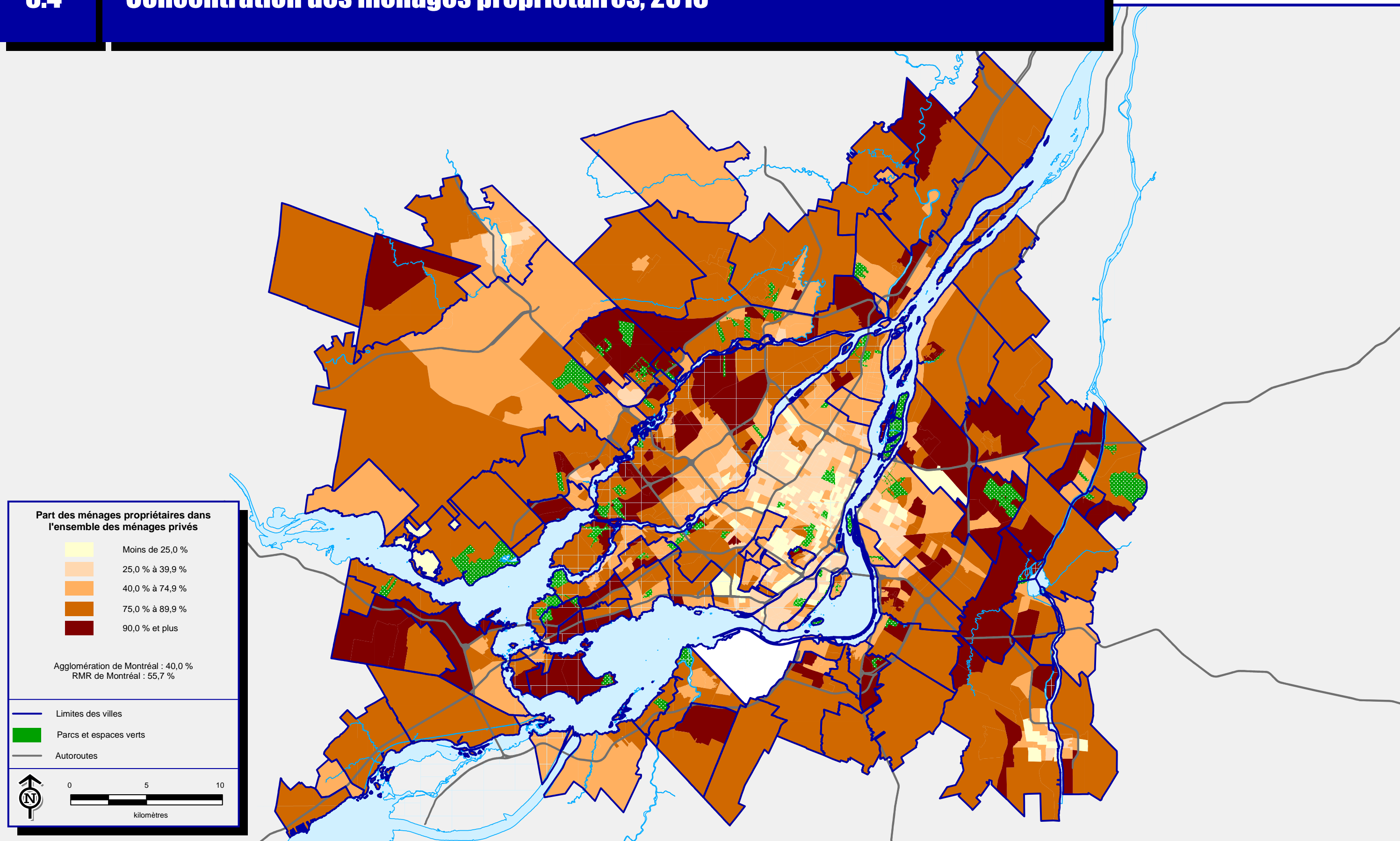

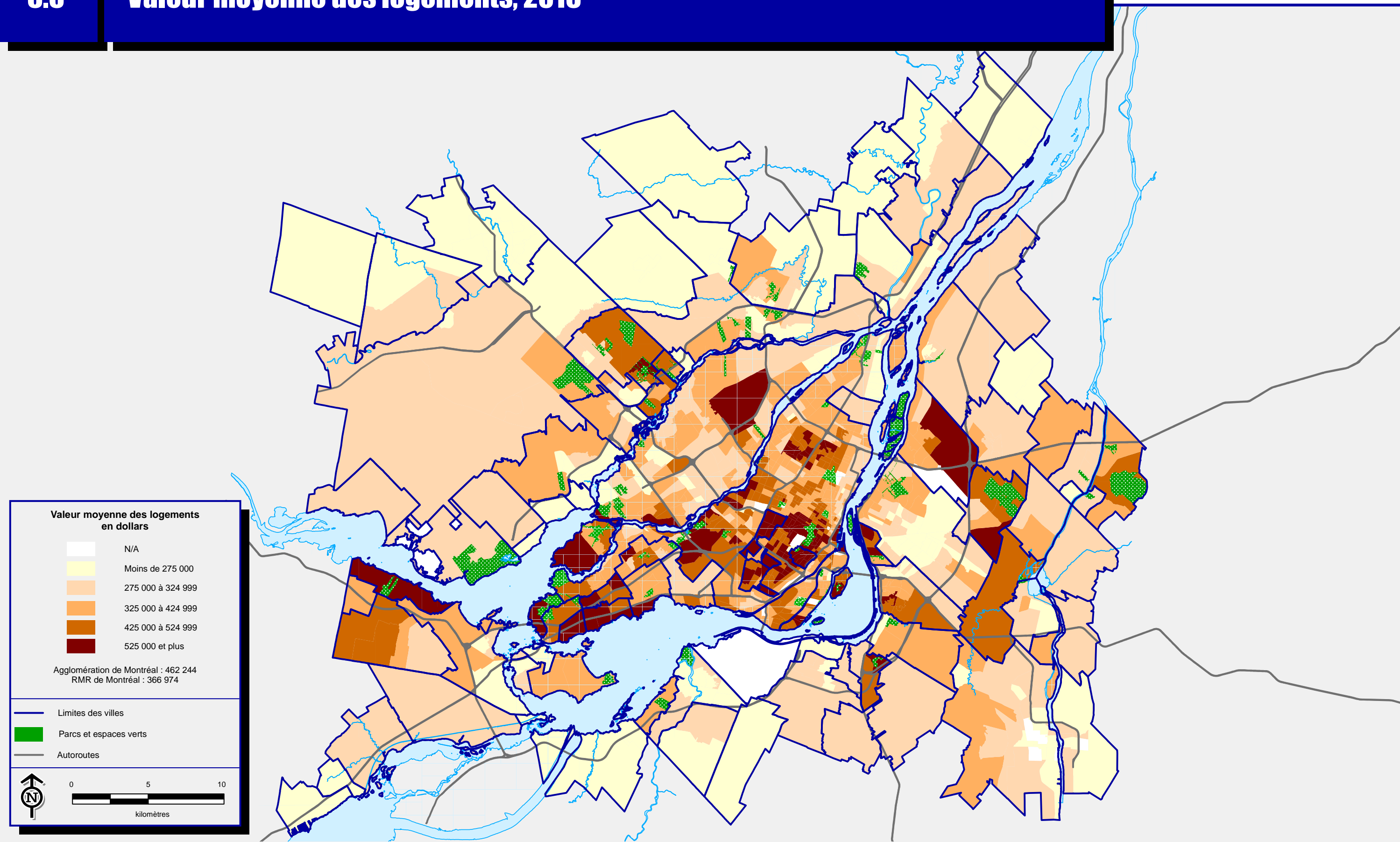

Coûts d'habitation mensuels moyens pour les logements occupés par un ménage propriétaire, 2016

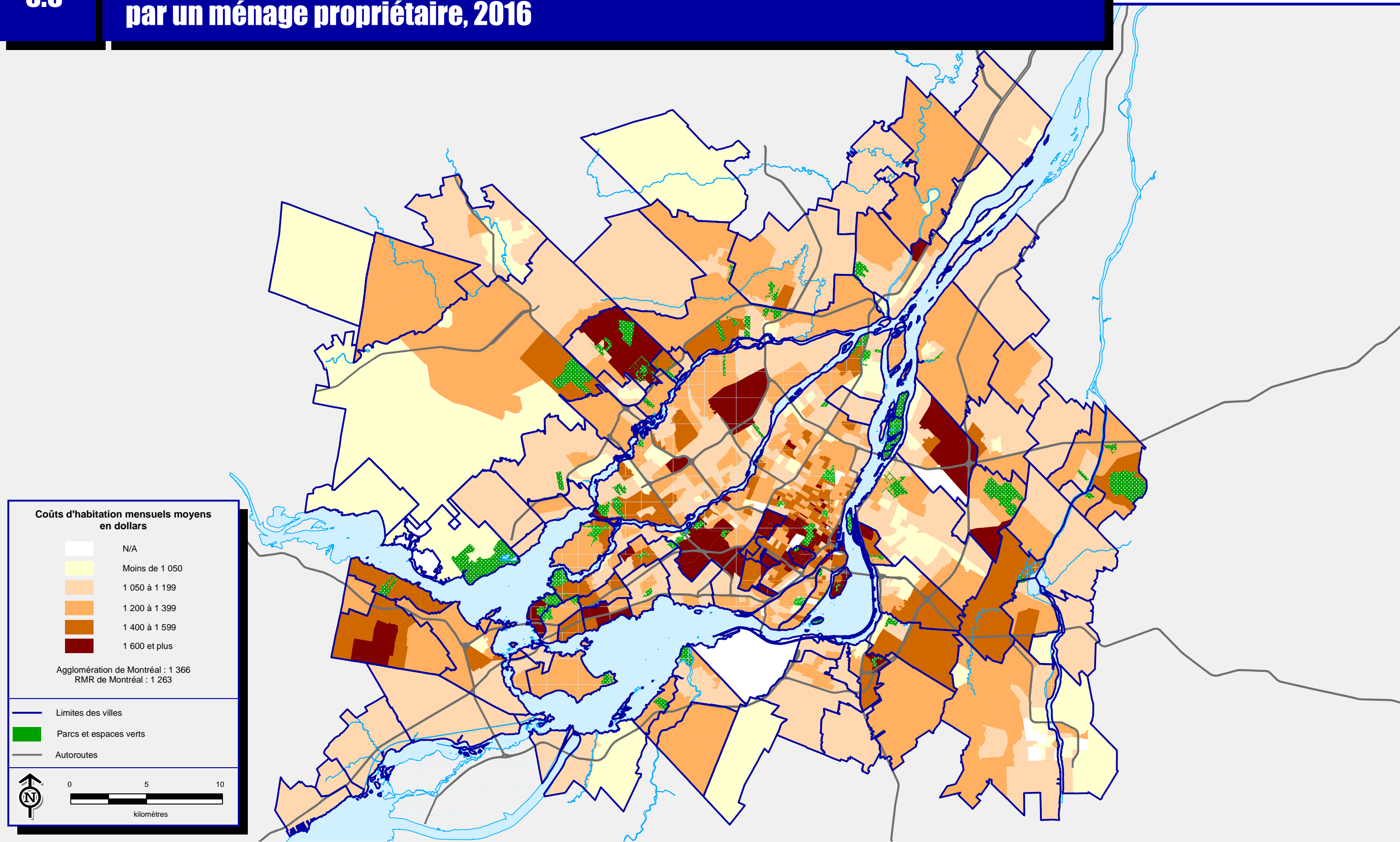

Sources :
> Statistique Canada, Recensement de 2016
> Ville de Montréal

Concentration des ménages propriétaires consacrant 30 % ou plus du revenu du ménage au logement, 2016

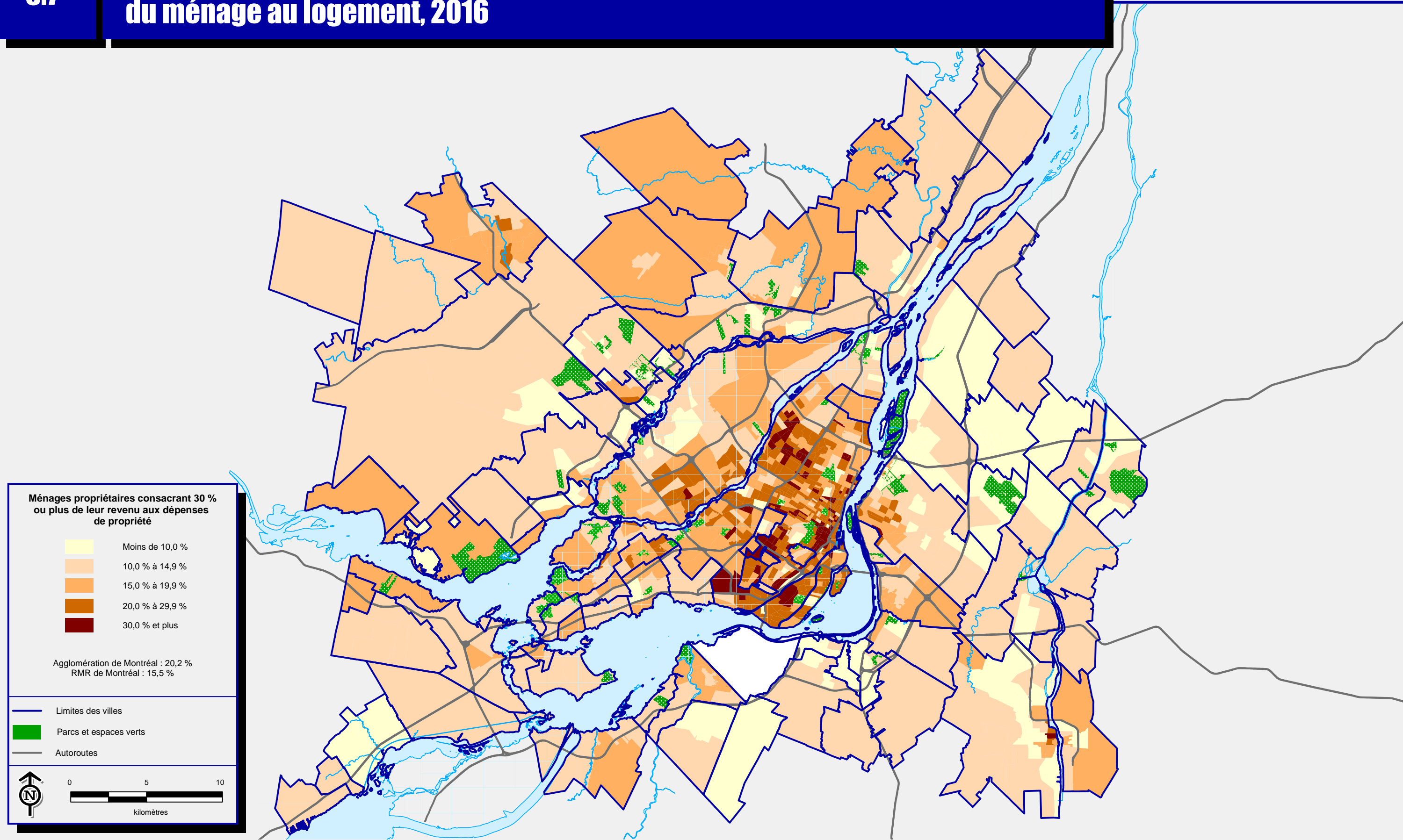

Ménages propriétaires consacrant 30 % ou plus de leur revenu aux dépenses de propriété

Moins de 10,0 %
10,0 % à 14,9 %
15,0 % à 19,9 %
20,0 % à 29,9 %
30,0 % et plus

Agglomération de Montréal : 20,2 %
RMR de Montréal : 15,5 %

- Limites des villes
- Parcs et espaces verts
- Autoroutes

0 5 10
kilomètres

Sources :
> Statistique Canada, Recensement de 2016
> Ville de Montréal

Concentration des personnes de 15 ans et plus n'ayant aucun certificat, diplôme ou grade, 2016

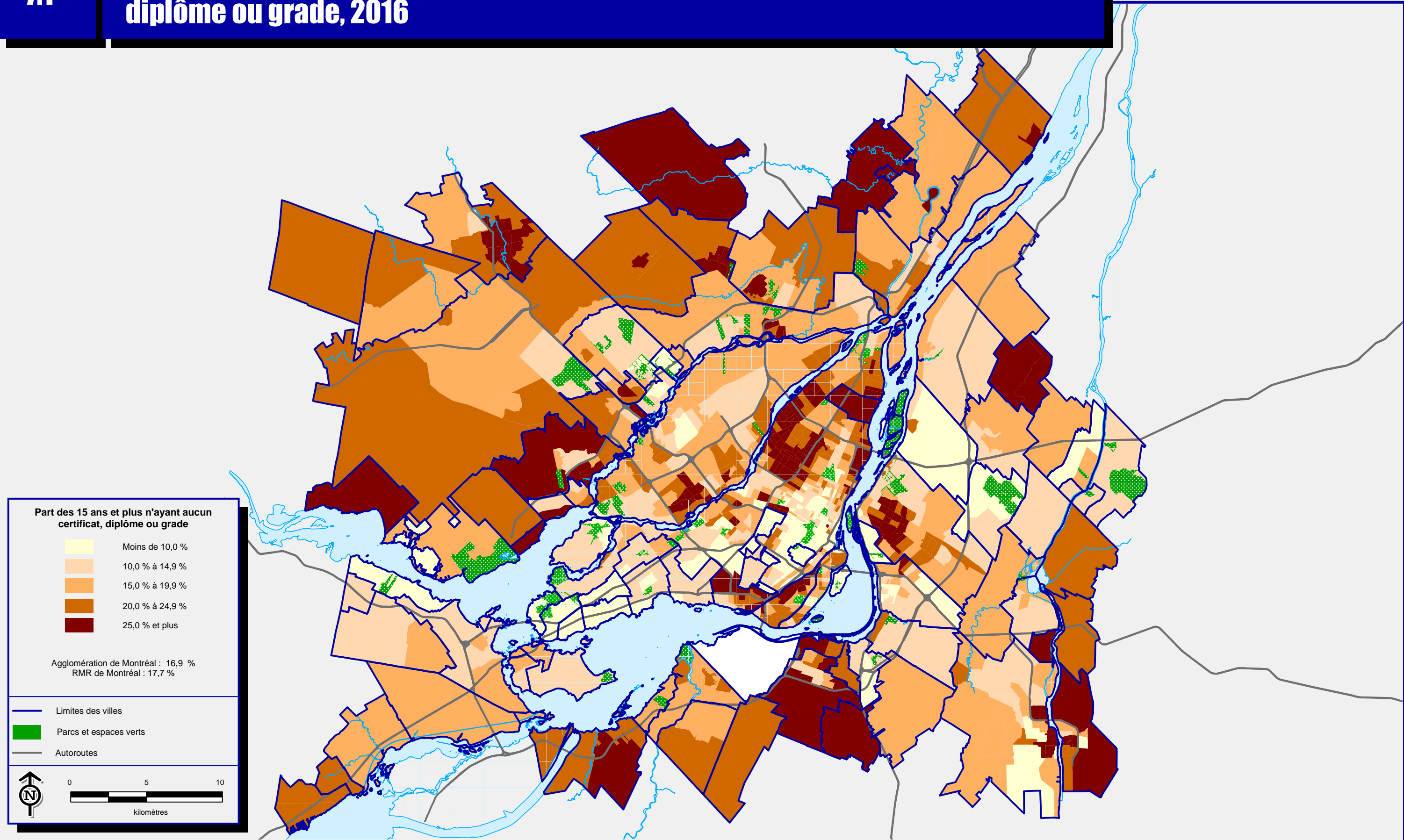

Concentration des personnes de 15 ans et plus ayant un diplôme d'études secondaires, 2016

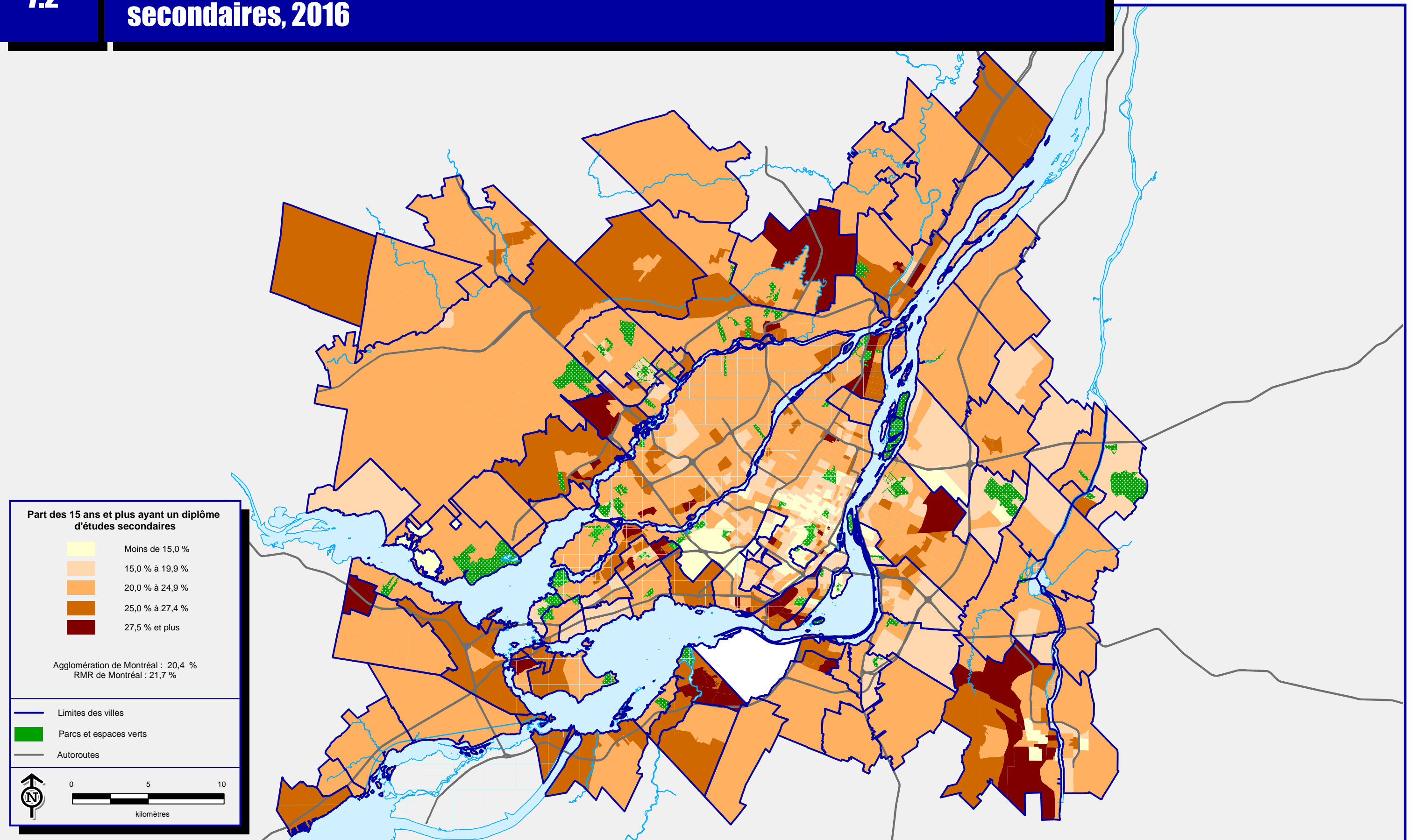

Concentration des personnes de 15 ans et plus ayant un certificat ou diplôme d'études post-secondaires non universitaires, 2016

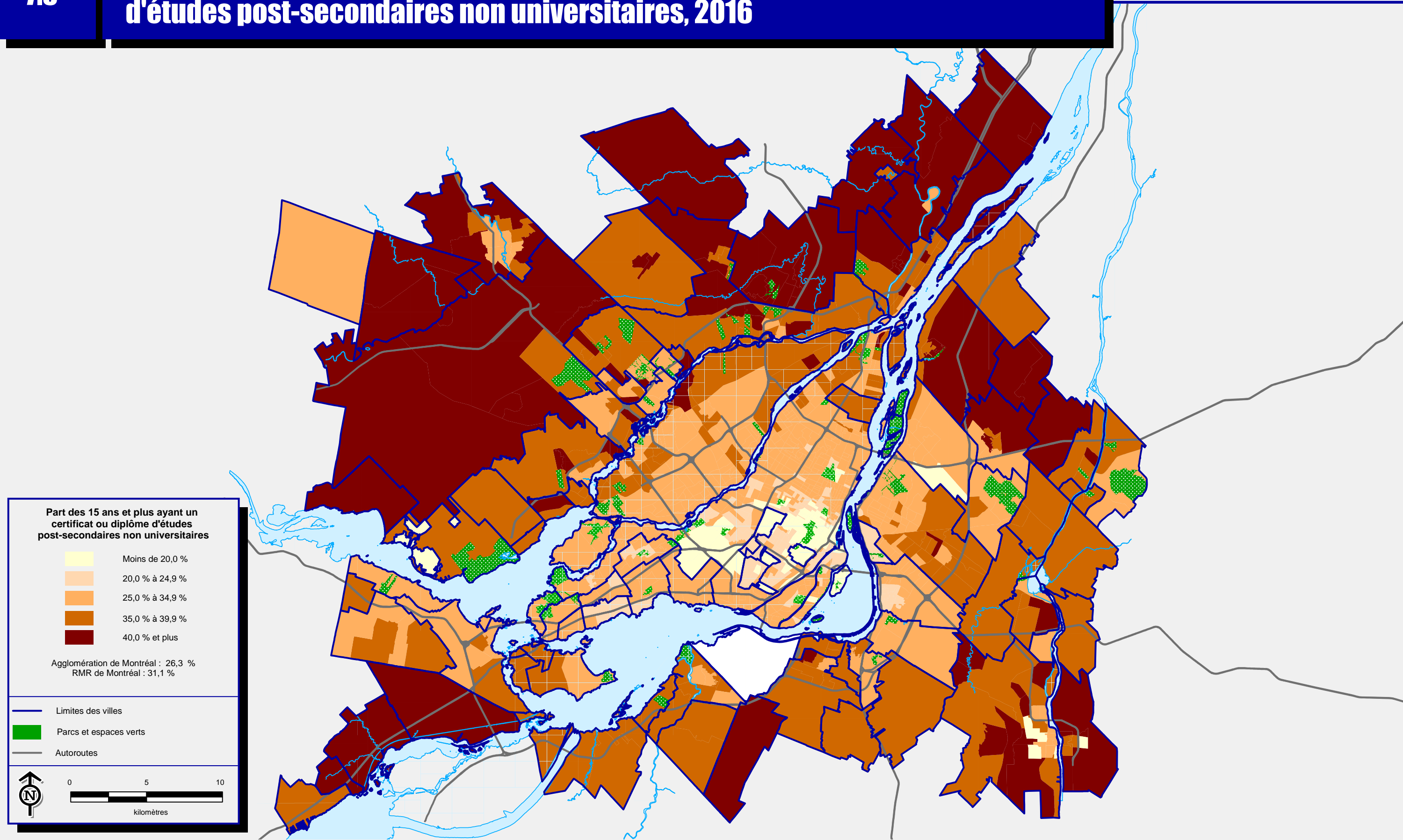

Concentration des personnes de 15 ans et plus ayant un certificat, diplôme ou grade universitaire, 2016

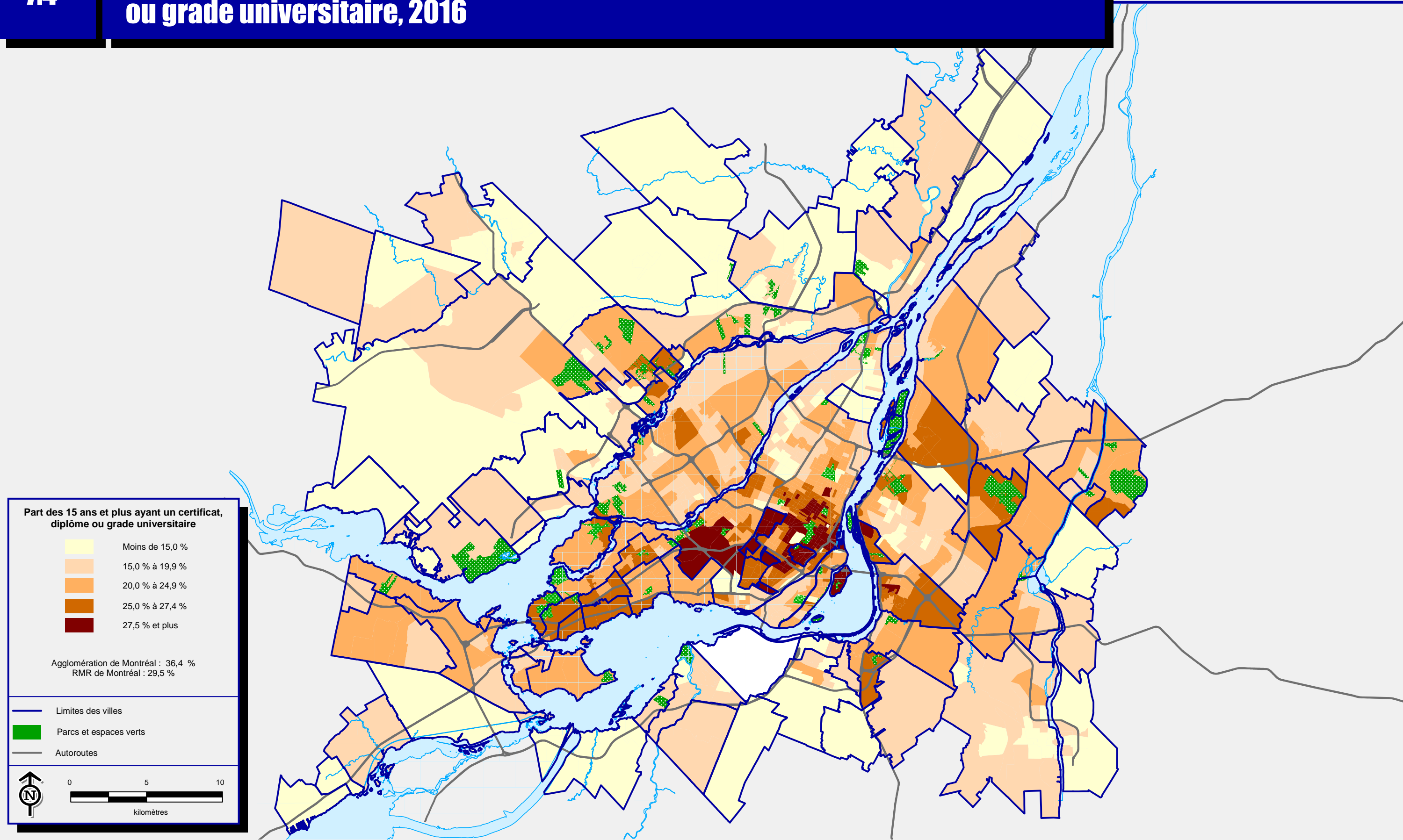

8.1

Concentration des immigrants, 2016

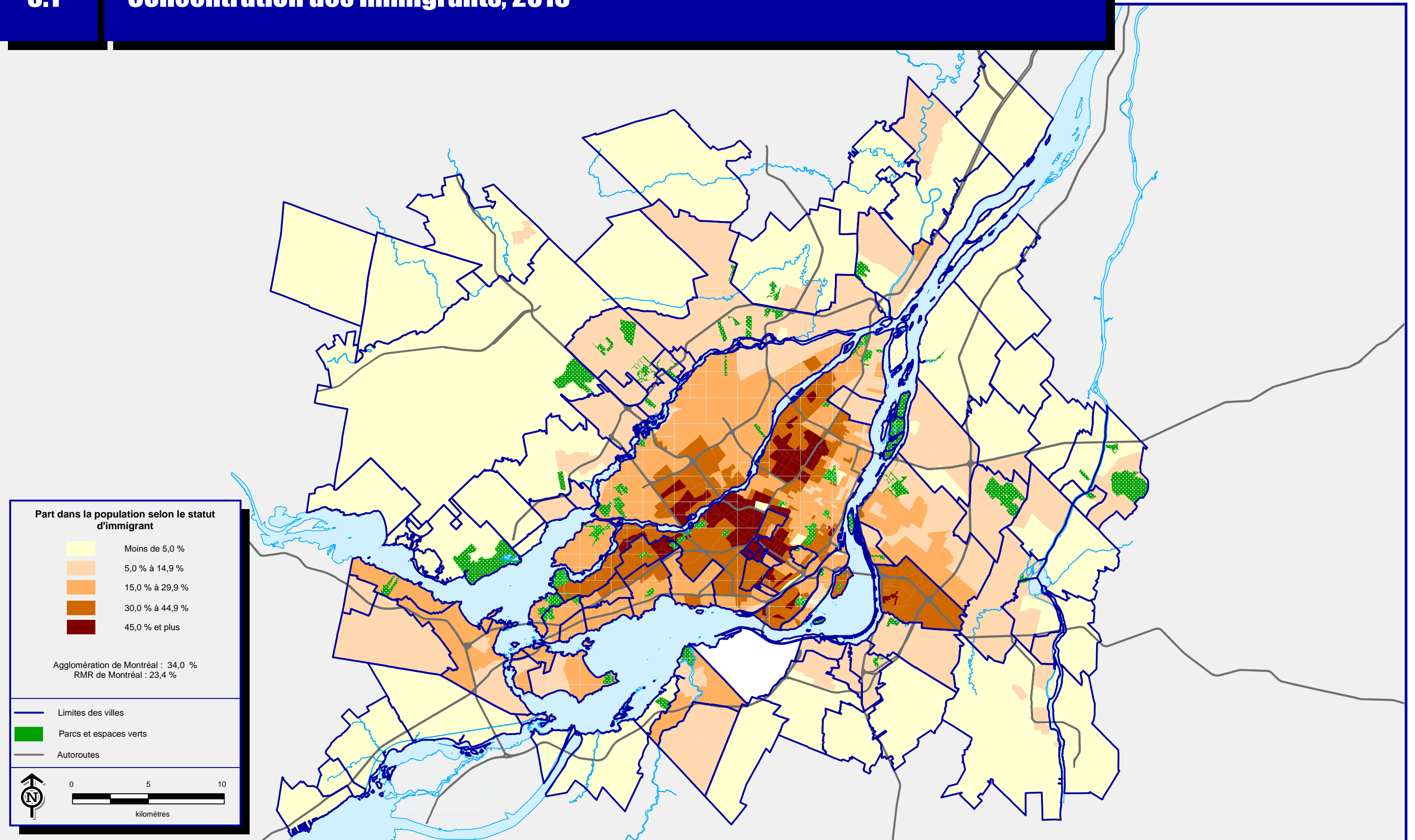

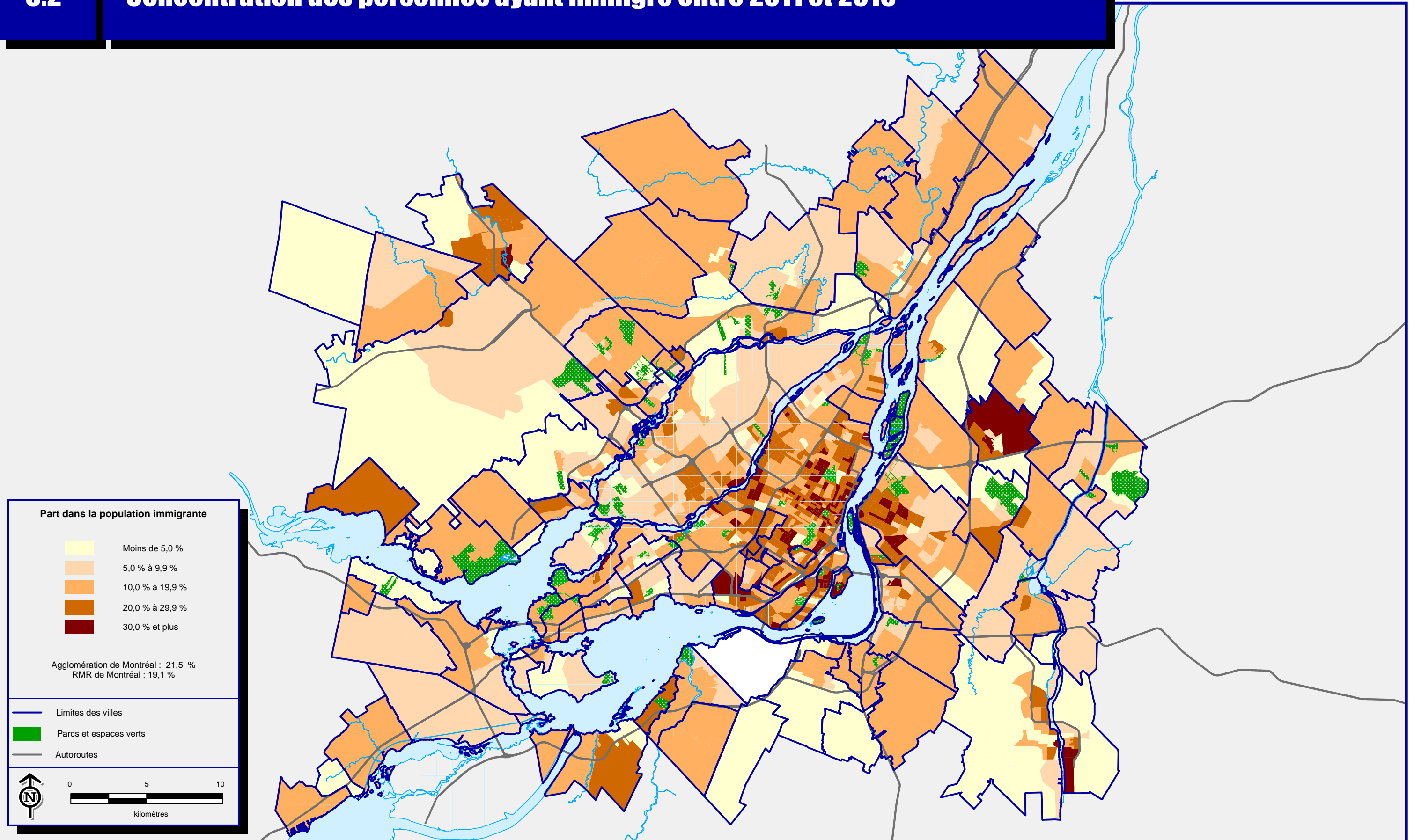

Concentration des personnes appartenant à un groupe de minorités visibles, 2016

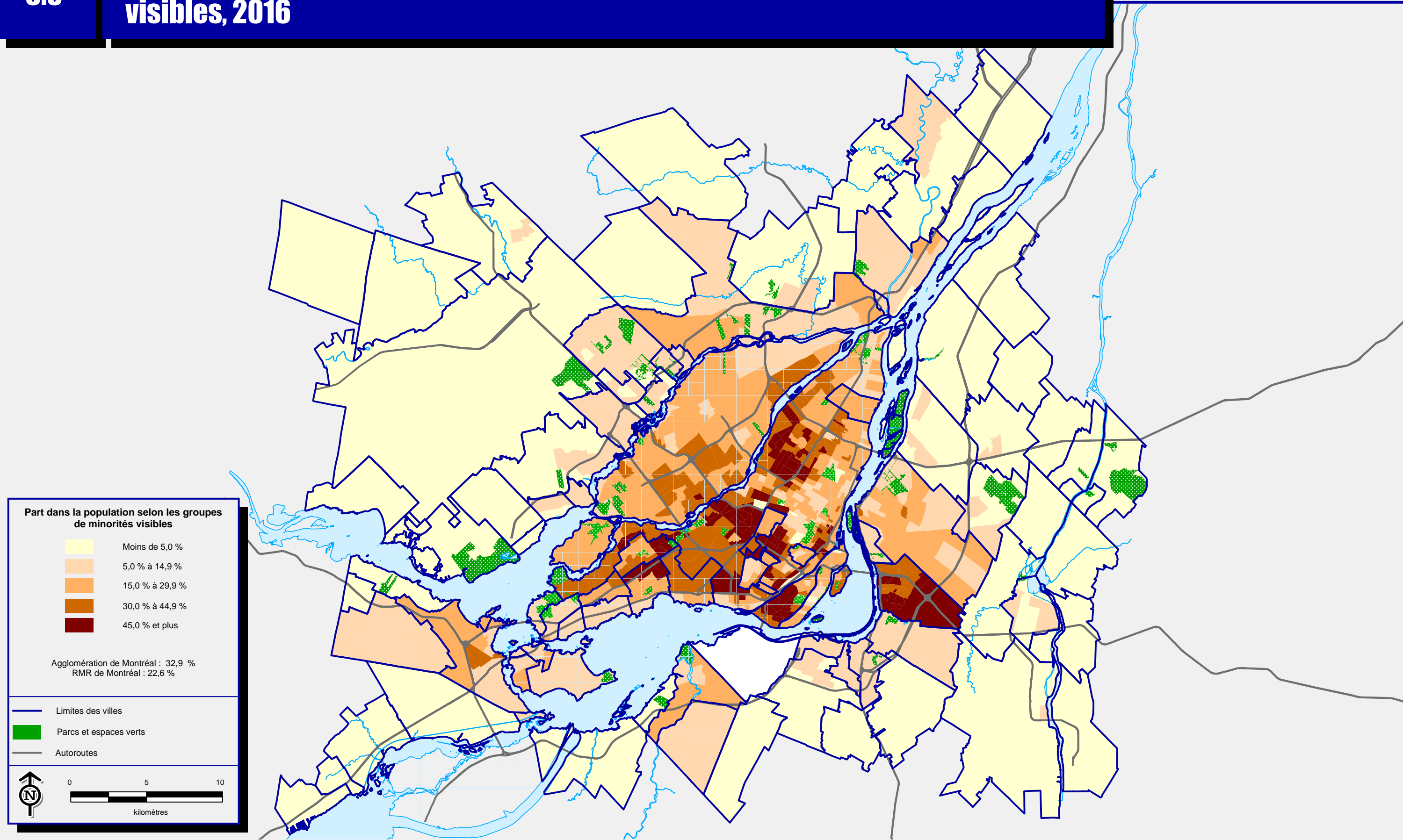

Sources :
> Statistique Canada, Recensement de 2016
> Ville de Montréal

Concentration des personnes de 15 ans et plus utilisant l'automobile en tant que conducteur dans les déplacements domicile - travail, 2016

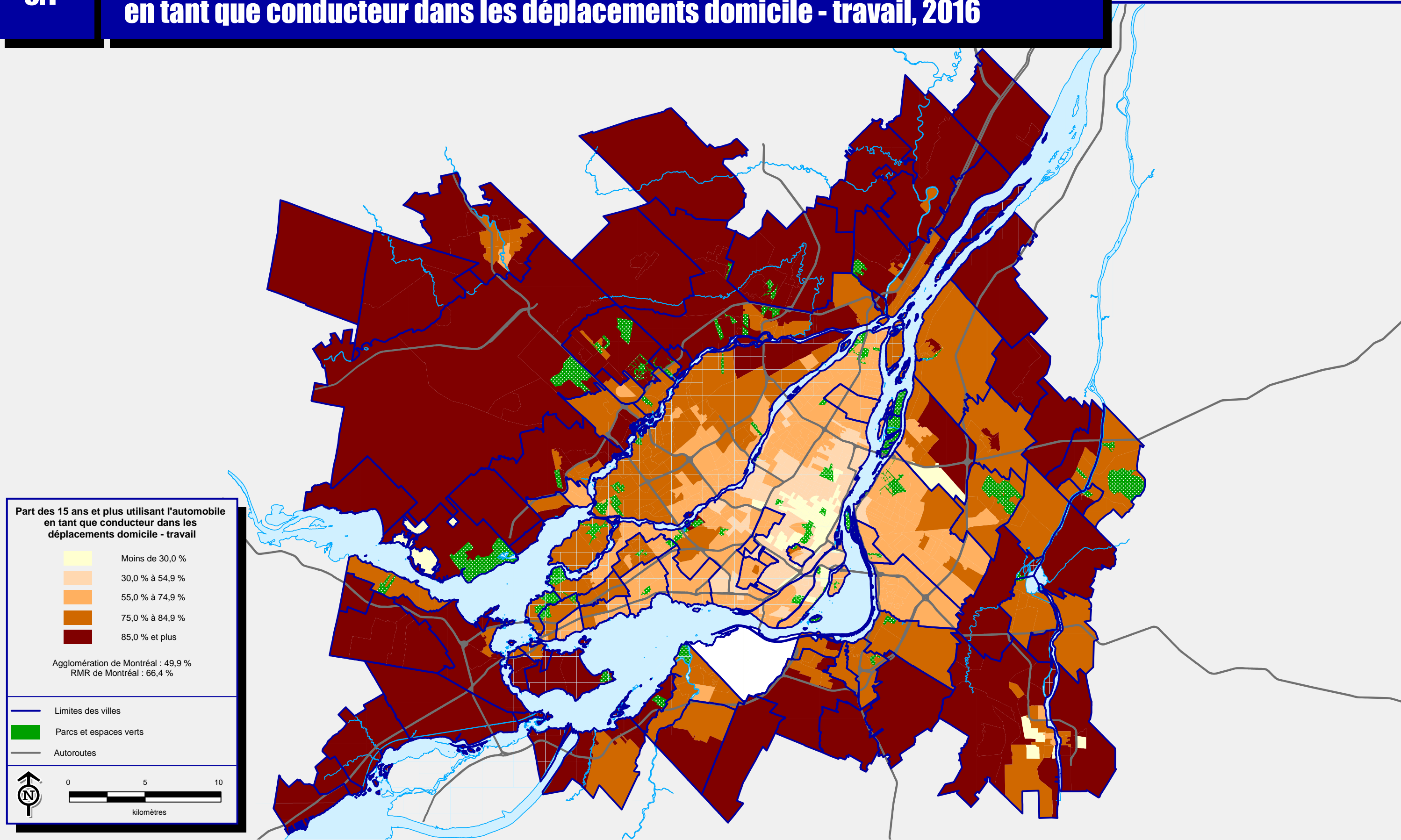

Région métropolitaine de recensement de Montréal

Part des 15 ans et plus utilisant l'automobile en tant que conducteur dans les déplacements domicile - travail

Moins de 30,0 %
30,0 % à 54,9 %
55,0 % à 74,9 %
75,0 % à 84,9 %
85,0 % et plus

Agglomération de Montréal : 49,9 %
RMR de Montréal : 66,4 %

— Limites des villes
■ Parcs et espaces verts
— Autoroutes

0 5 10
kilomètres

Sources :
> Statistique Canada, Recensement de 2016
> Ville de Montréal

Concentration des personnes de 15 ans et plus utilisant l'automobile en tant que passager dans les déplacements domicile - travail, 2016

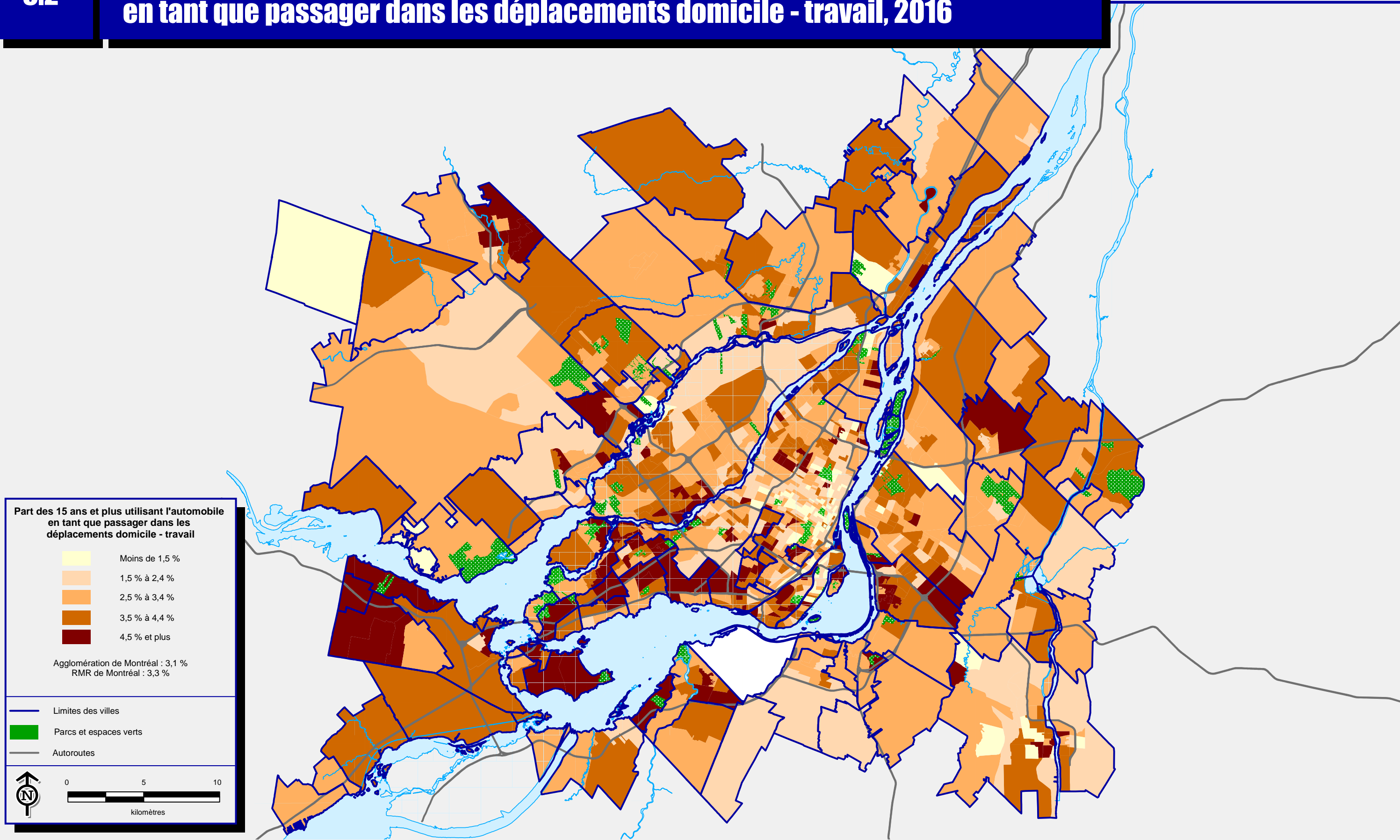

Région métropolitaine de recensement de Montréal

Concentration des personnes de 15 ans et plus utilisant le transport en commun dans les déplacements domicile - travail, 2016

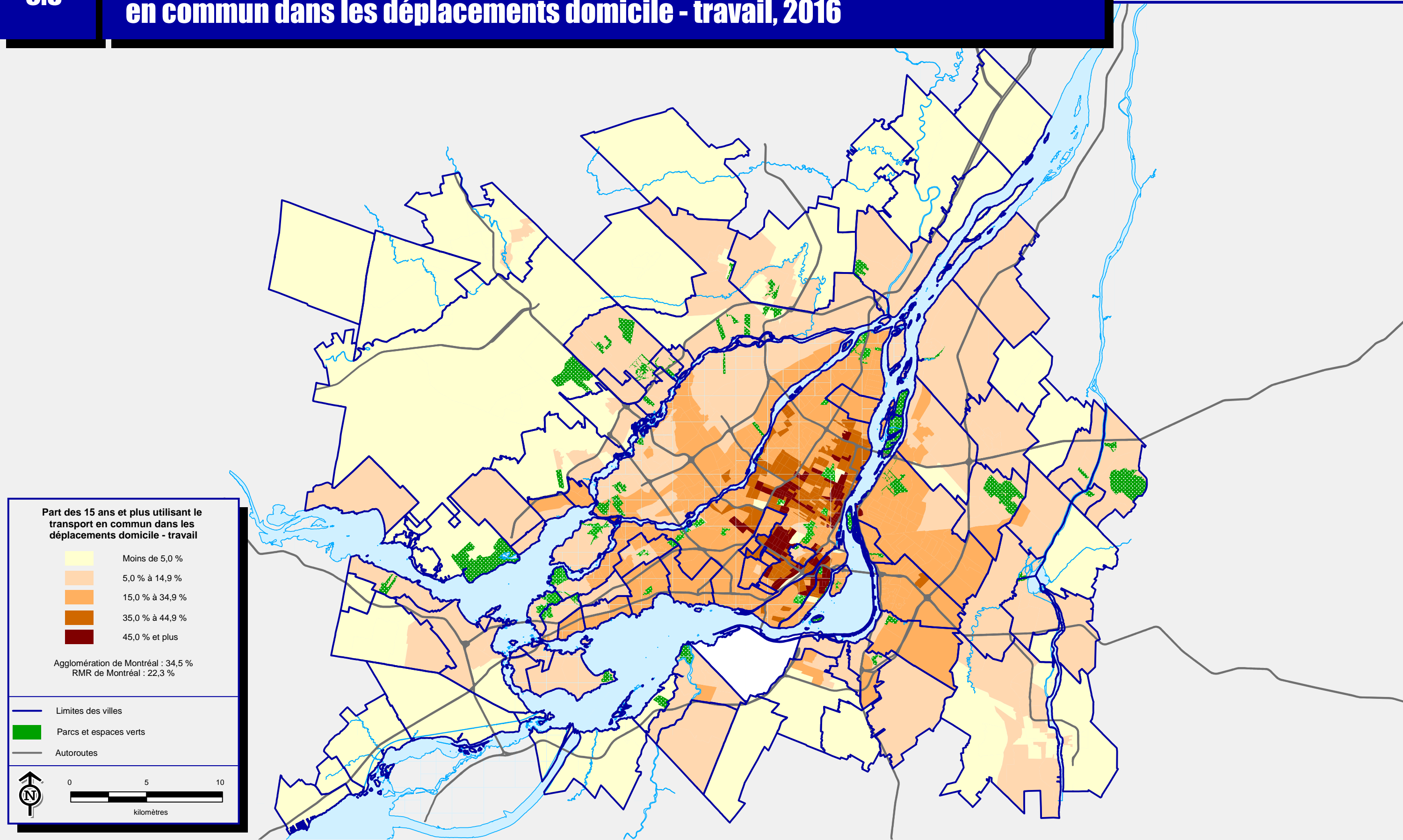

Région métropolitaine de recensement de Montréal

Part des 15 ans et plus utilisant le transport en commun dans les déplacements domicile - travail

- Moins de 5,0 %
- 5,0 % à 14,9 %
- 15,0 % à 34,9 %
- 35,0 % à 44,9 %
- 45,0 % et plus

Agglomération de Montréal : 34,5 %
RMR de Montréal : 22,3 %

- Limites des villes
- Parcs et espaces verts
- Autoroutes



Concentration des personnes de 15 ans et plus utilisant un mode de transport actif dans les déplacements domicile - travail, 2016

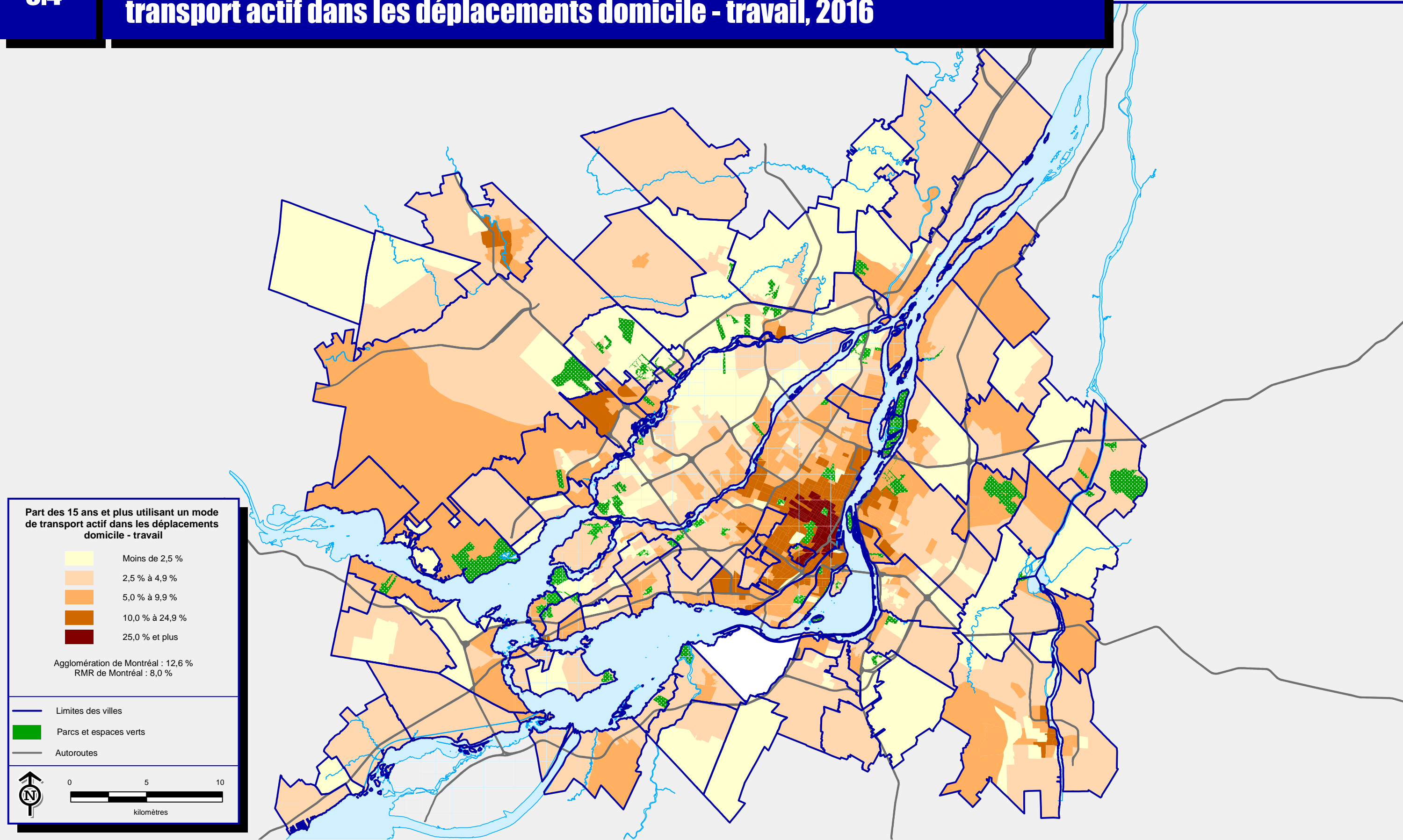

Région métropolitaine de recensement de Montréal

Part des 15 ans et plus utilisant un mode de transport actif dans les déplacements domicile - travail

- Moins de 2,5 %
- 2,5 % à 4,9 %
- 5,0 % à 9,9 %
- 10,0 % à 24,9 %
- 25,0 % et plus

Agglomération de Montréal : 12,6 %
RMR de Montréal : 8,0 %

- Limites des villes
- Parcs et espaces verts
- Autoroutes



 @StatistiquesMtl

ville.montreal.qc.ca/statistiques