

Sources :
 > Statistique Canada, Recensement de 2006
 > Ville de Montréal

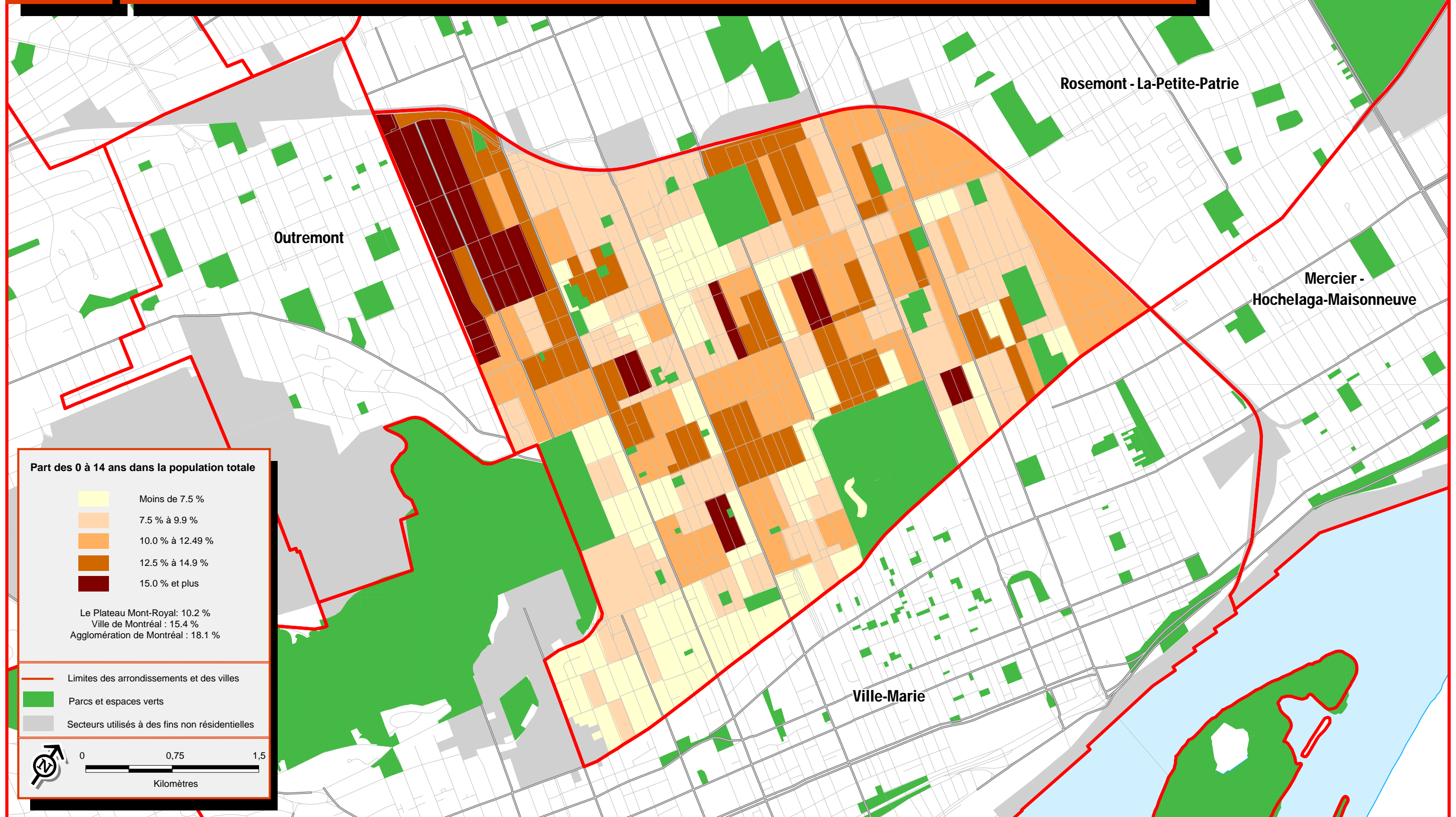

Sources :
 > Statistique Canada, Recensement de 2006
 > Ville de Montréal

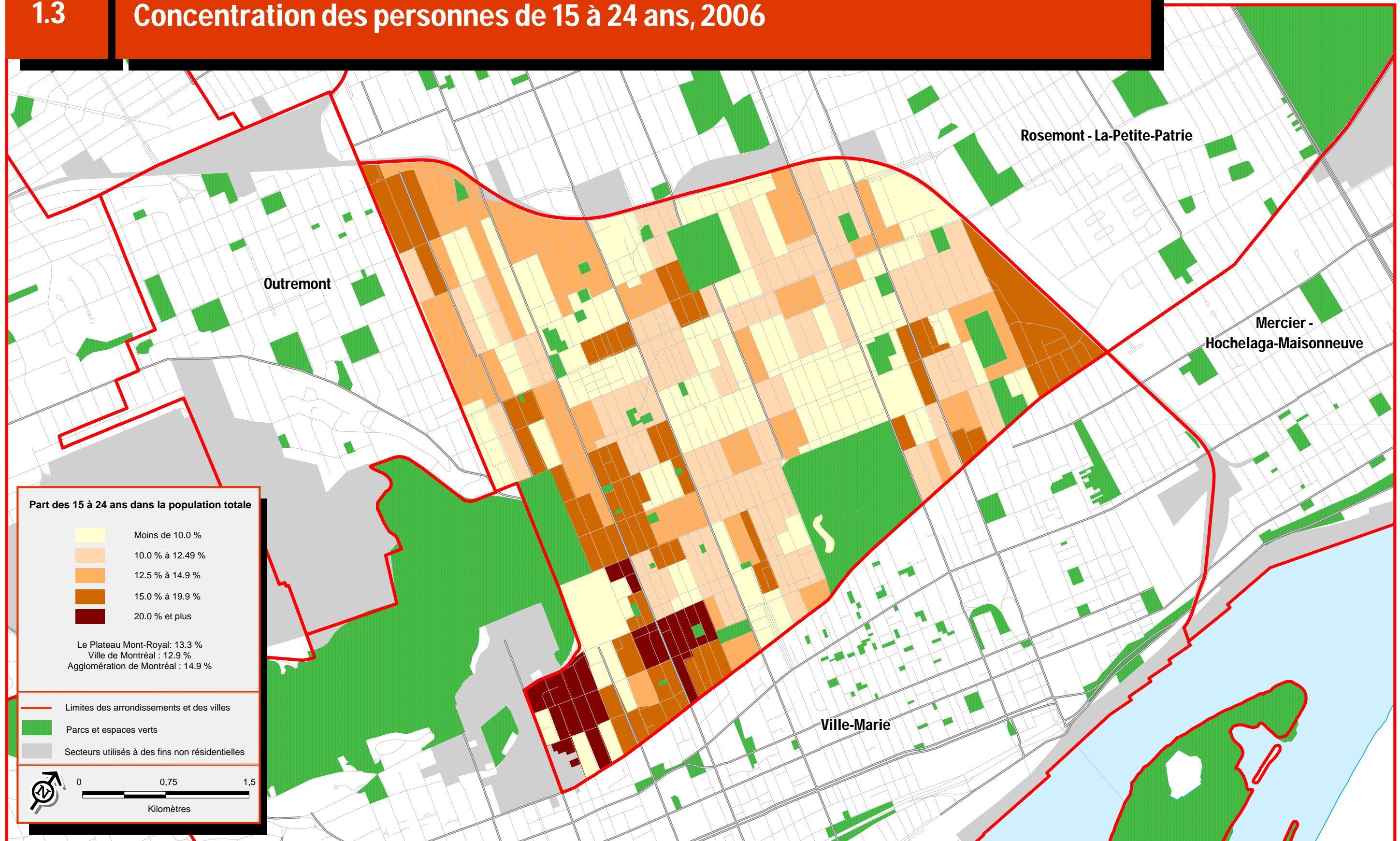

Part des 15 à 24 ans dans la population totale

- Moins de 10.0 %
- 10.0 % à 12.49 %
- 12.5 % à 14.9 %
- 15.0 % à 19.9 %
- 20.0 % et plus

Le Plateau Mont-Royal: 13.3 %
 Ville de Montréal : 12.9 %
 Agglomération de Montréal : 14.9 %

- Limites des arrondissements et des villes
- Parcs et espaces verts
- Secteurs utilisés à des fins non résidentielles



Sources :
 > Statistique Canada, Recensement de 2006
 > Ville de Montréal

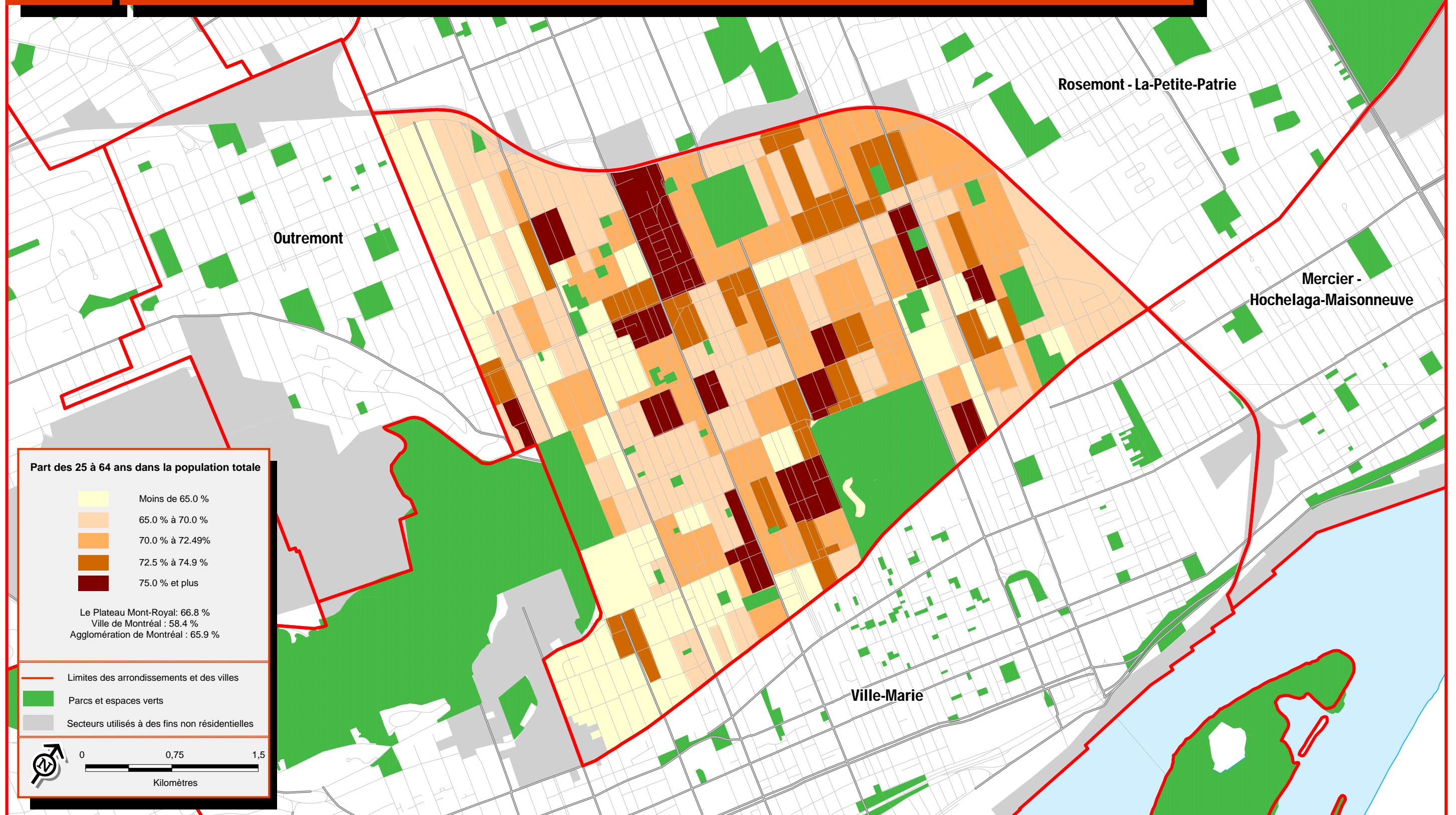

Arrondissement Le Plateau Mont-Royal

Part des 25 à 64 ans dans la population totale

Moins de 65.0 %
65.0 % à 70.0 %
70.0 % à 72.49%
72.5 % à 74.9 %
75.0 % et plus

Le Plateau Mont-Royal: 66.8 %
 Ville de Montréal : 58.4 %
 Agglomération de Montréal : 65.9 %

— Limites des arrondissements et des villes
 ■ Parcs et espaces verts
 ■ Secteurs utilisés à des fins non résidentielles

0 0,75 1,5
 Kilomètres

Sources :
 > Statistique Canada, Recensement de 2006
 > Ville de Montréal

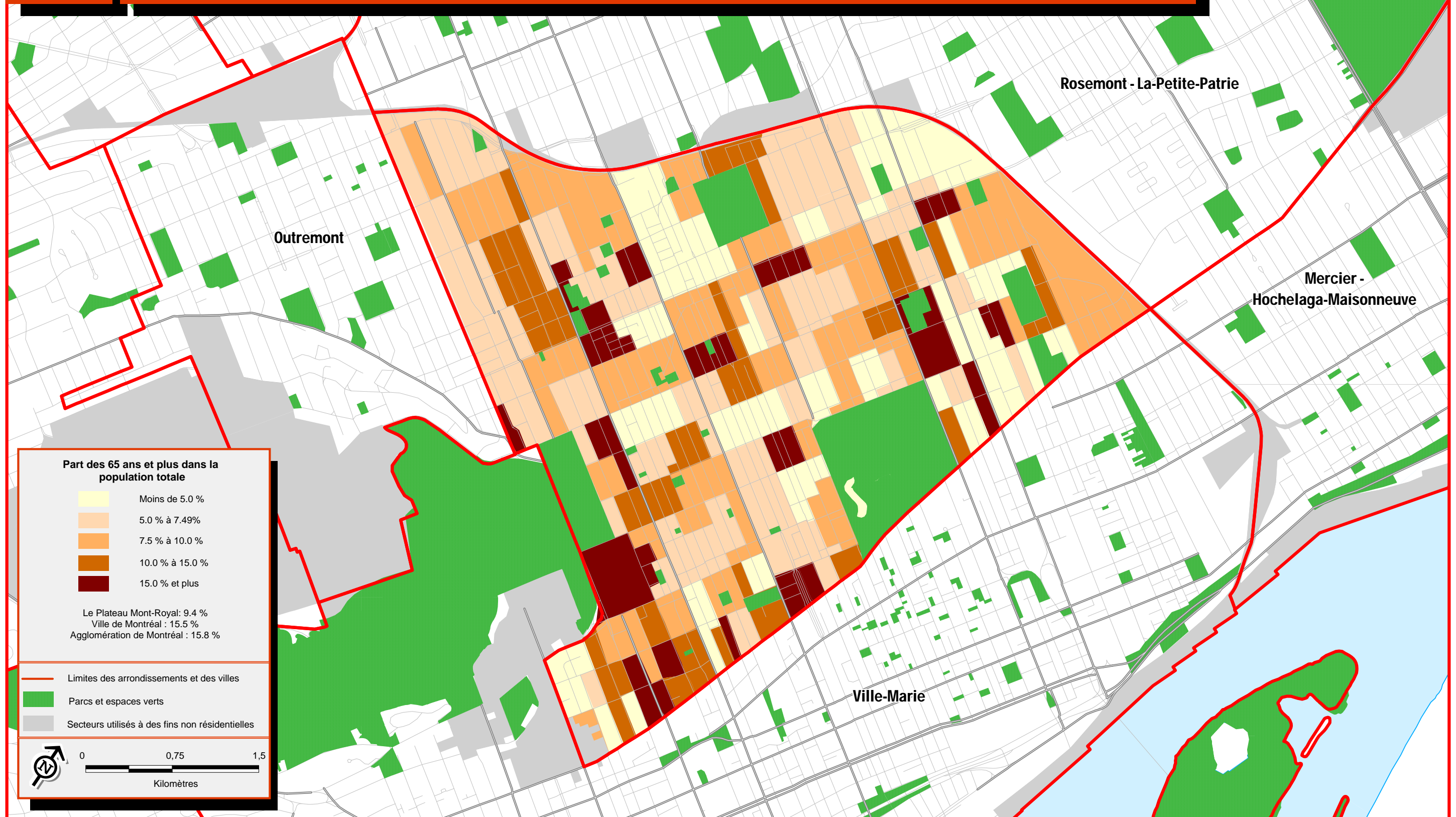

Sources :
 > Statistique Canada, Recensement de 2006
 > Ville de Montréal

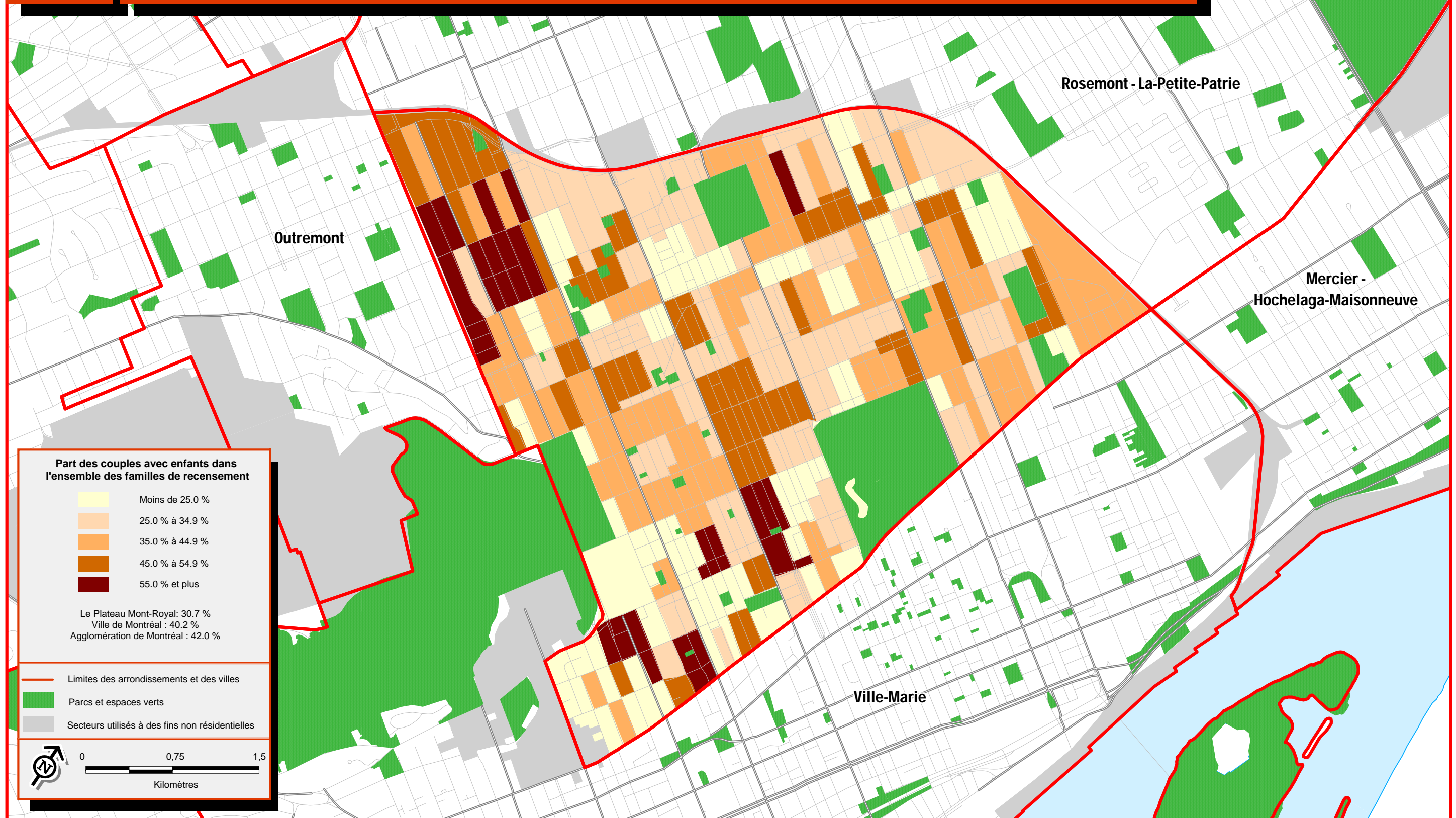

Sources :
 > Statistique Canada, Recensement de 2006
 > Ville de Montréal

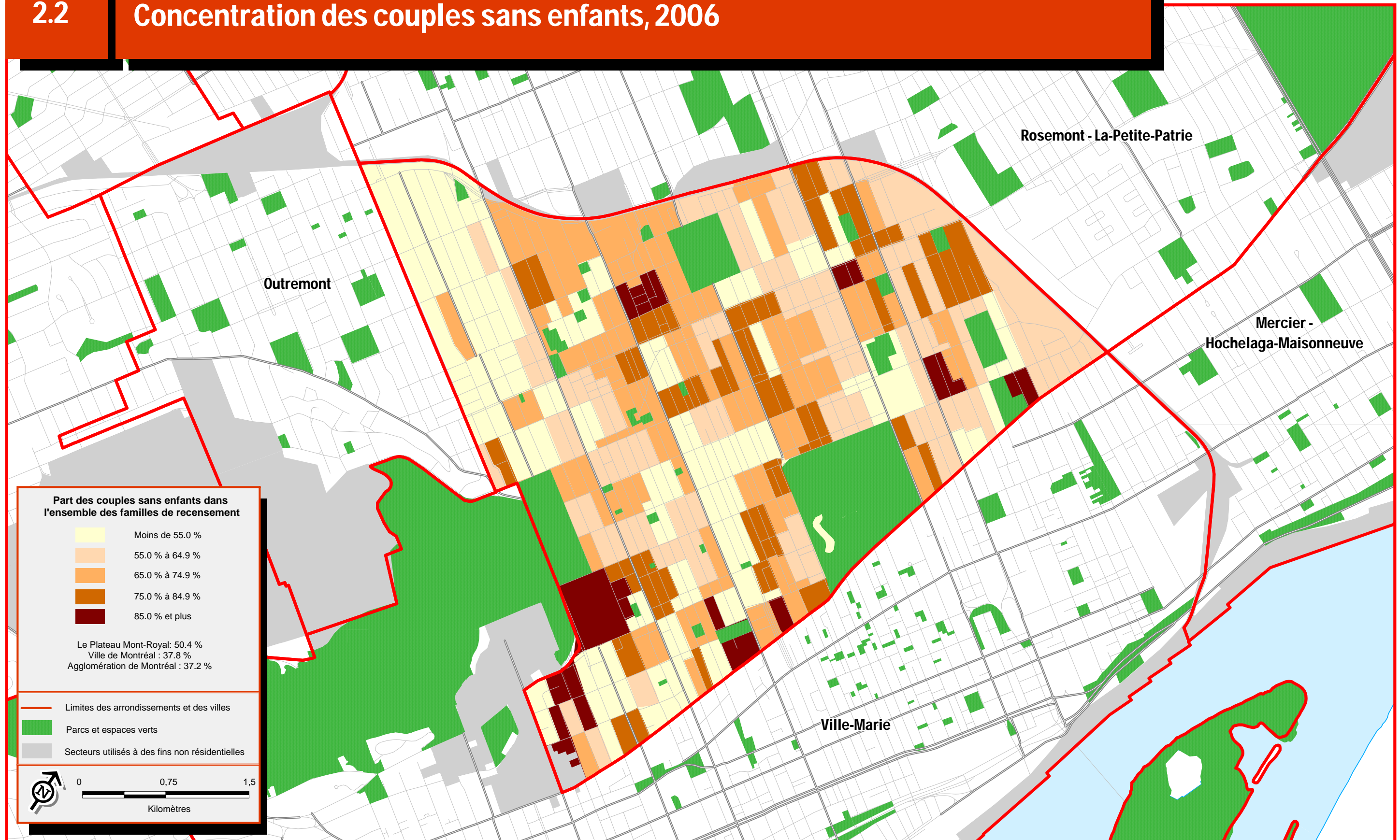

Sources :
 > Statistique Canada, Recensement de 2006
 > Ville de Montréal

2.3

Concentration des familles monoparentales, 2006

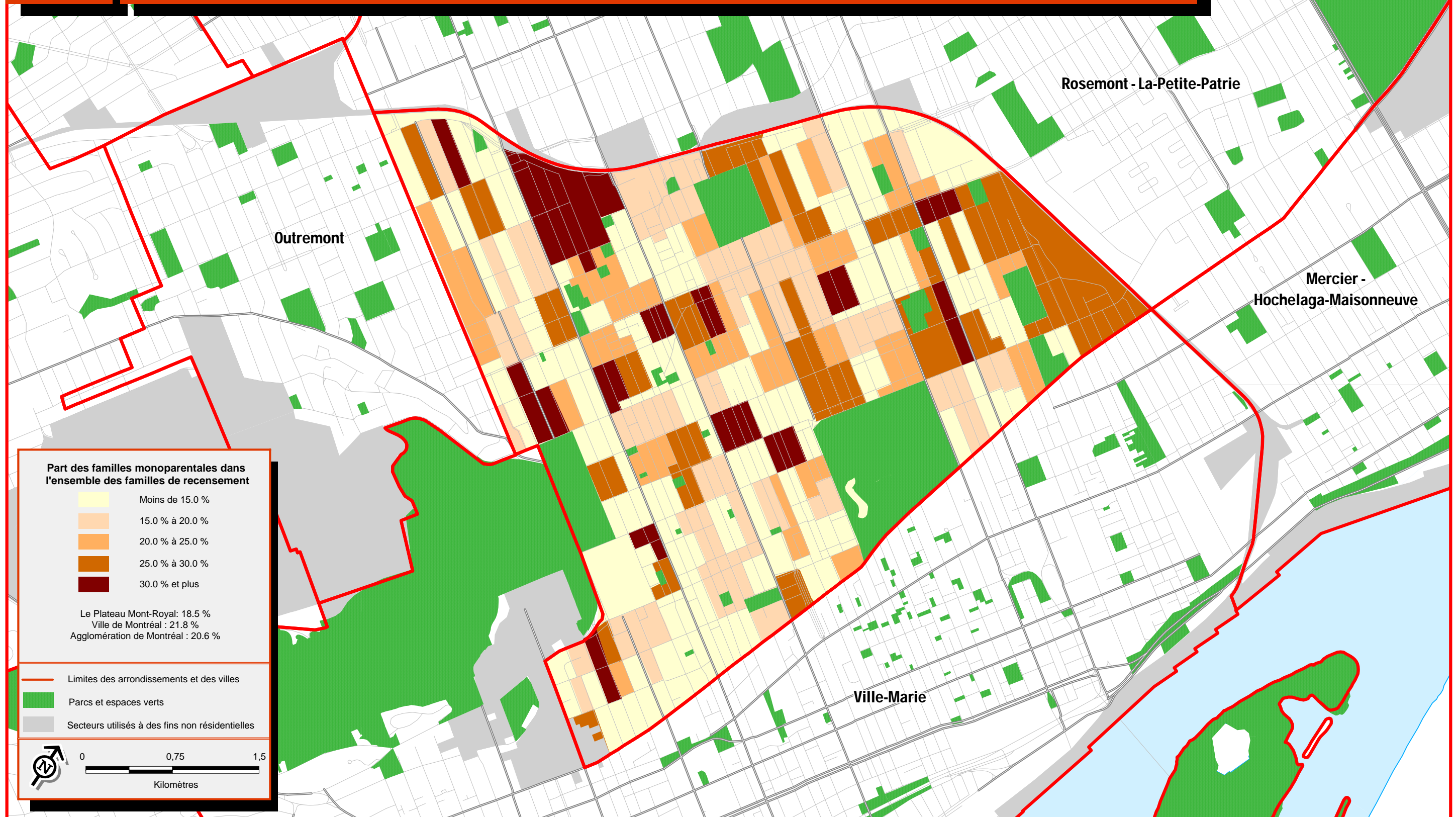

Arrondissement Le Plateau Mont-Royal

Sources :
 > Statistique Canada, Recensement de 2006
 > Ville de Montréal

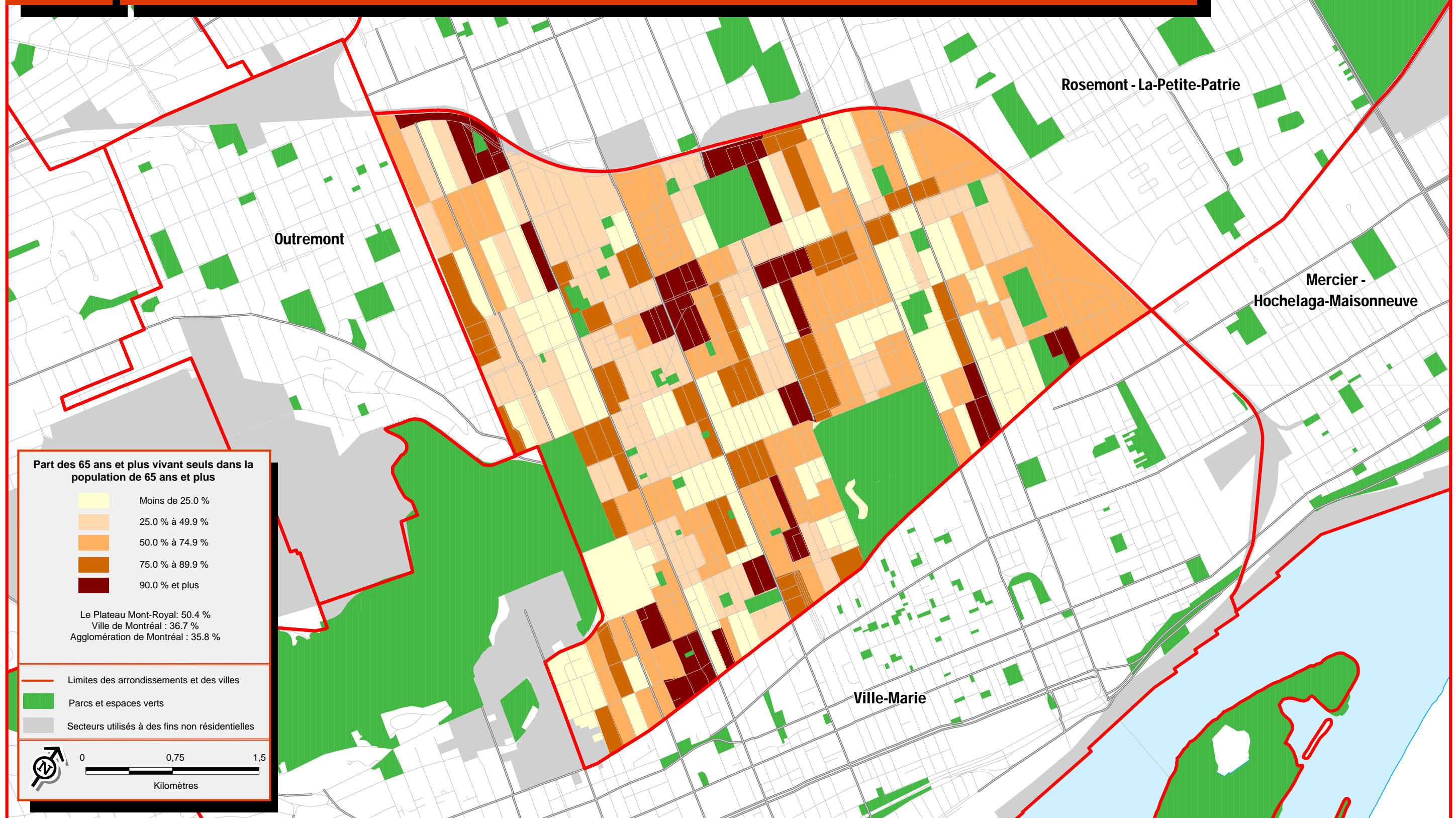

Sources :
 > Statistique Canada, Recensement de 2006
 > Ville de Montréal

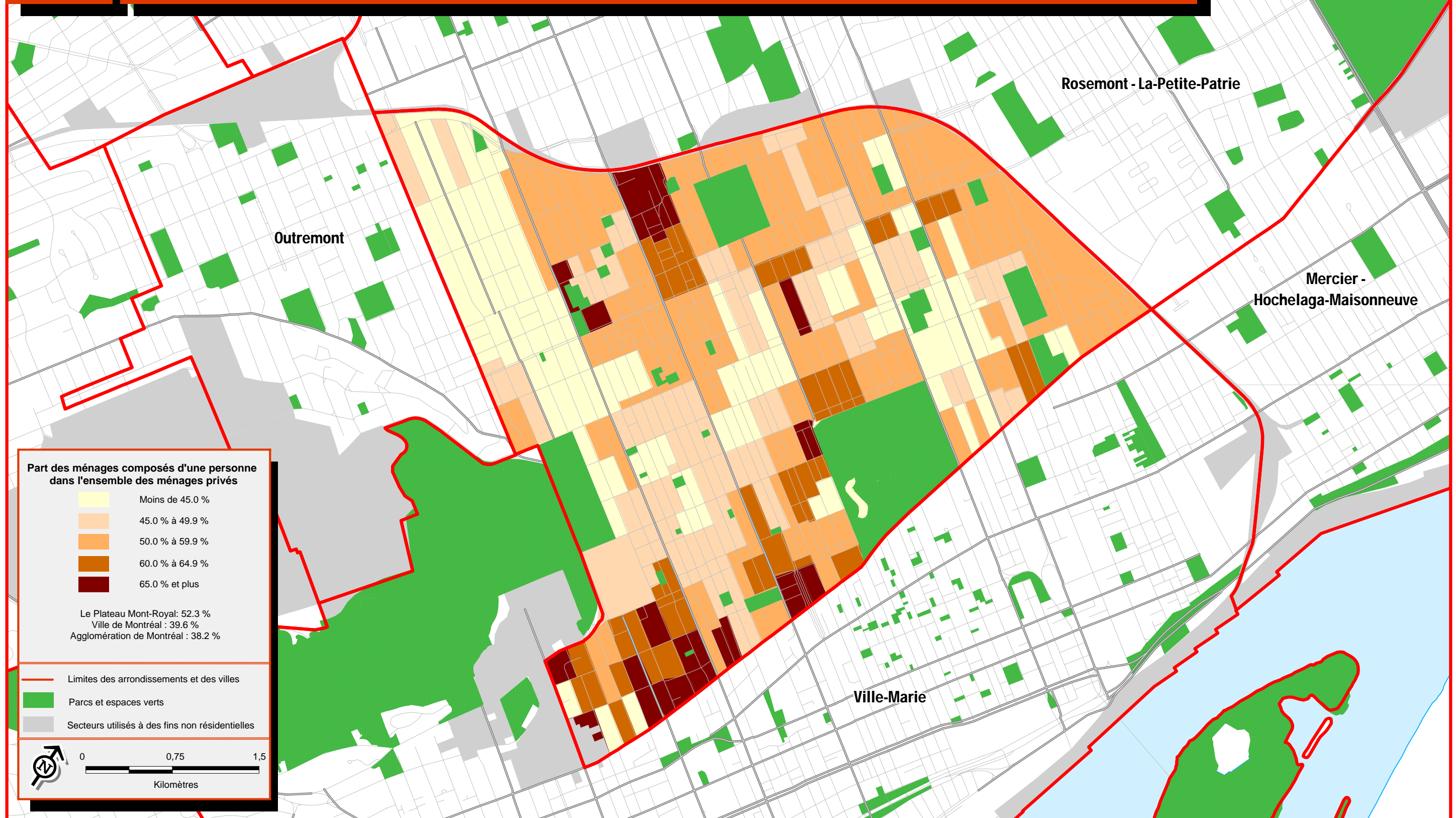

Sources :
 > Statistique Canada, Recensement de 2006
 > Ville de Montréal

3.1

Fréquence des familles économiques à faible revenu, 2006

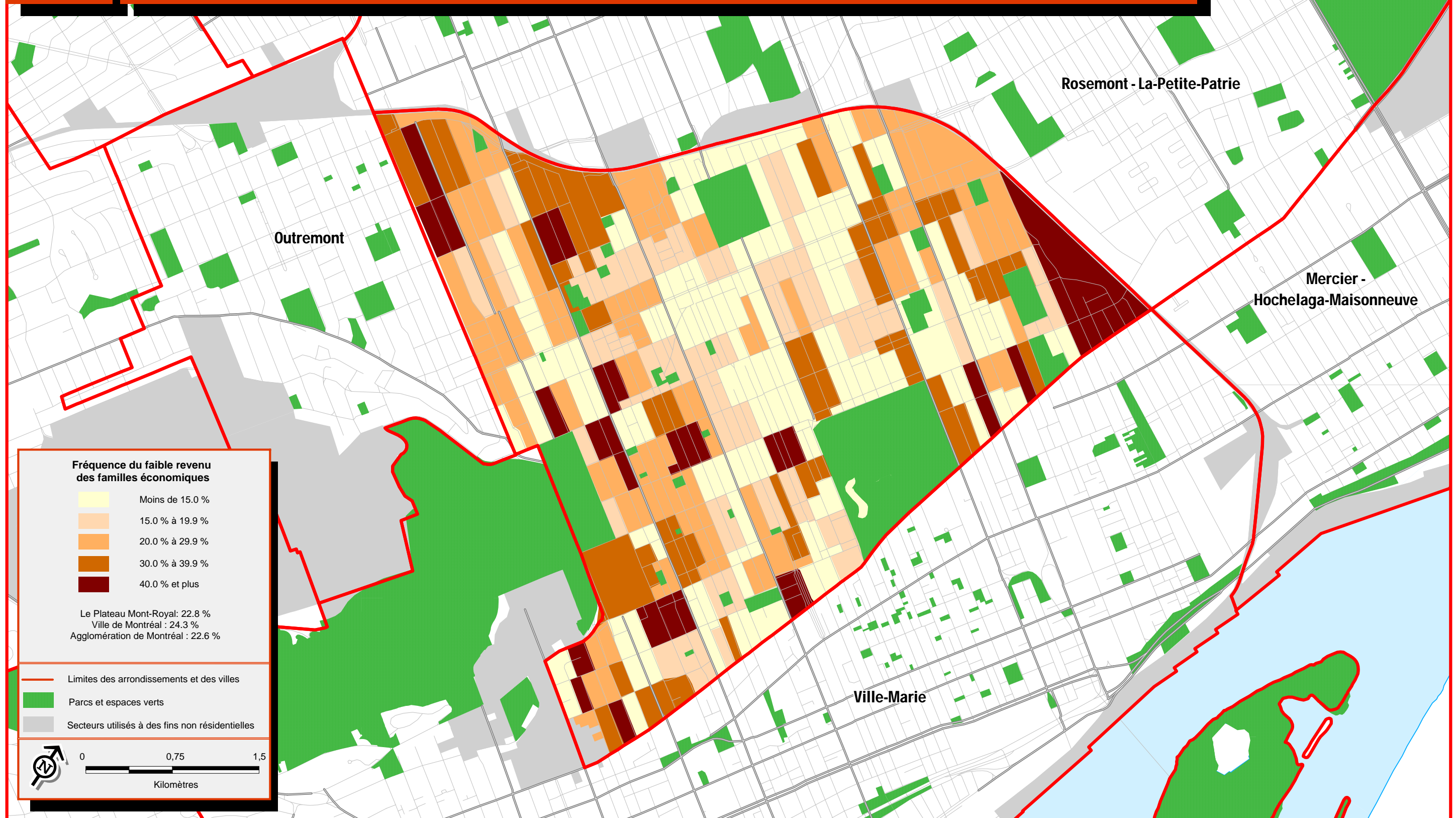

Arrondissement Le Plateau Mont-Royal

Sources :
> Statistique Canada, Recensement de 2006
> Ville de Montréal

3.2

Fréquence des des personnes dans les ménages privés à faible revenu, 2006

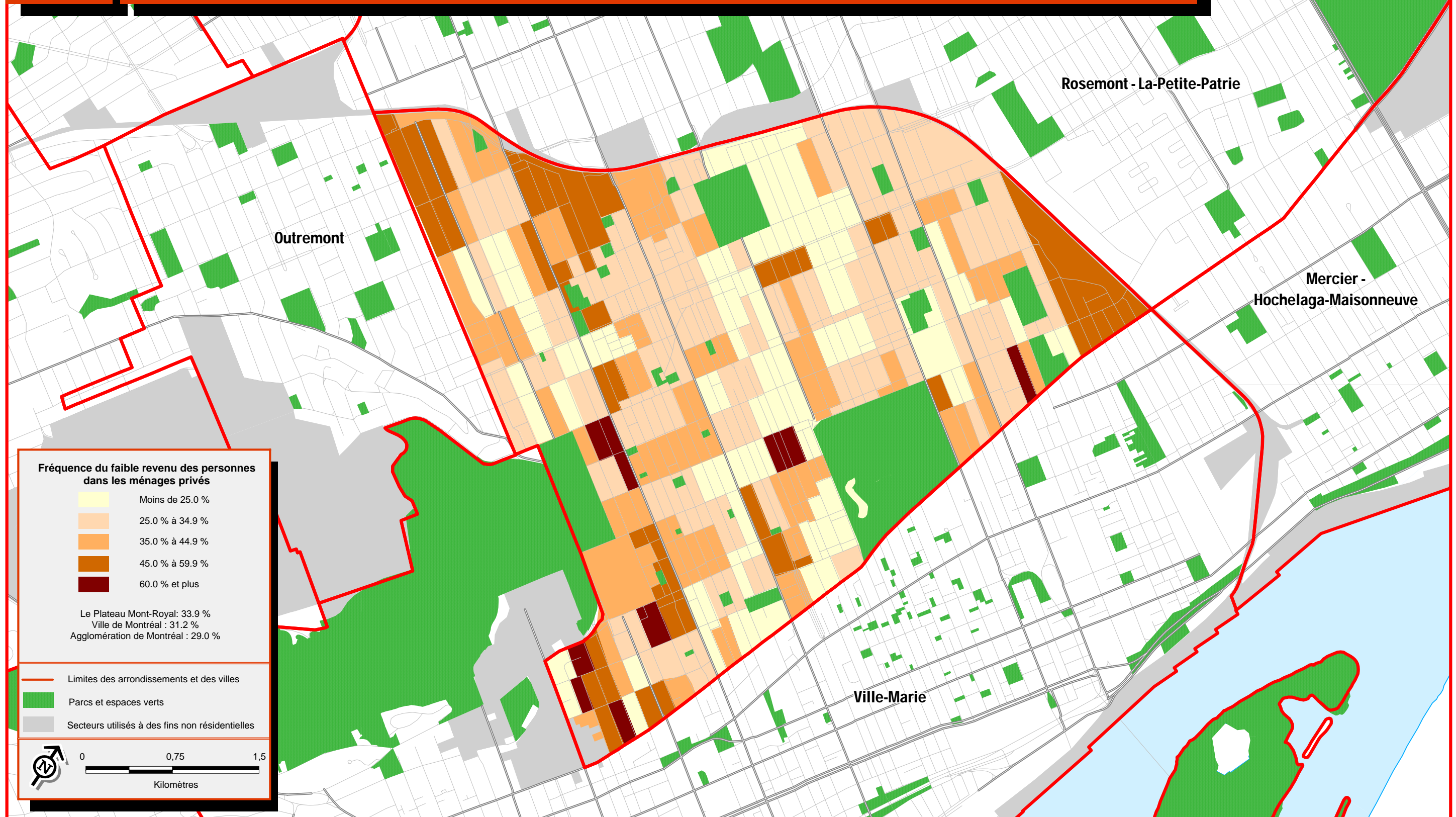

Arrondissement Le Plateau Mont-Royal

Sources :
 > Statistique Canada, Recensement de 2006
 > Ville de Montréal

3.3

Revenu moyen des ménages en 2005

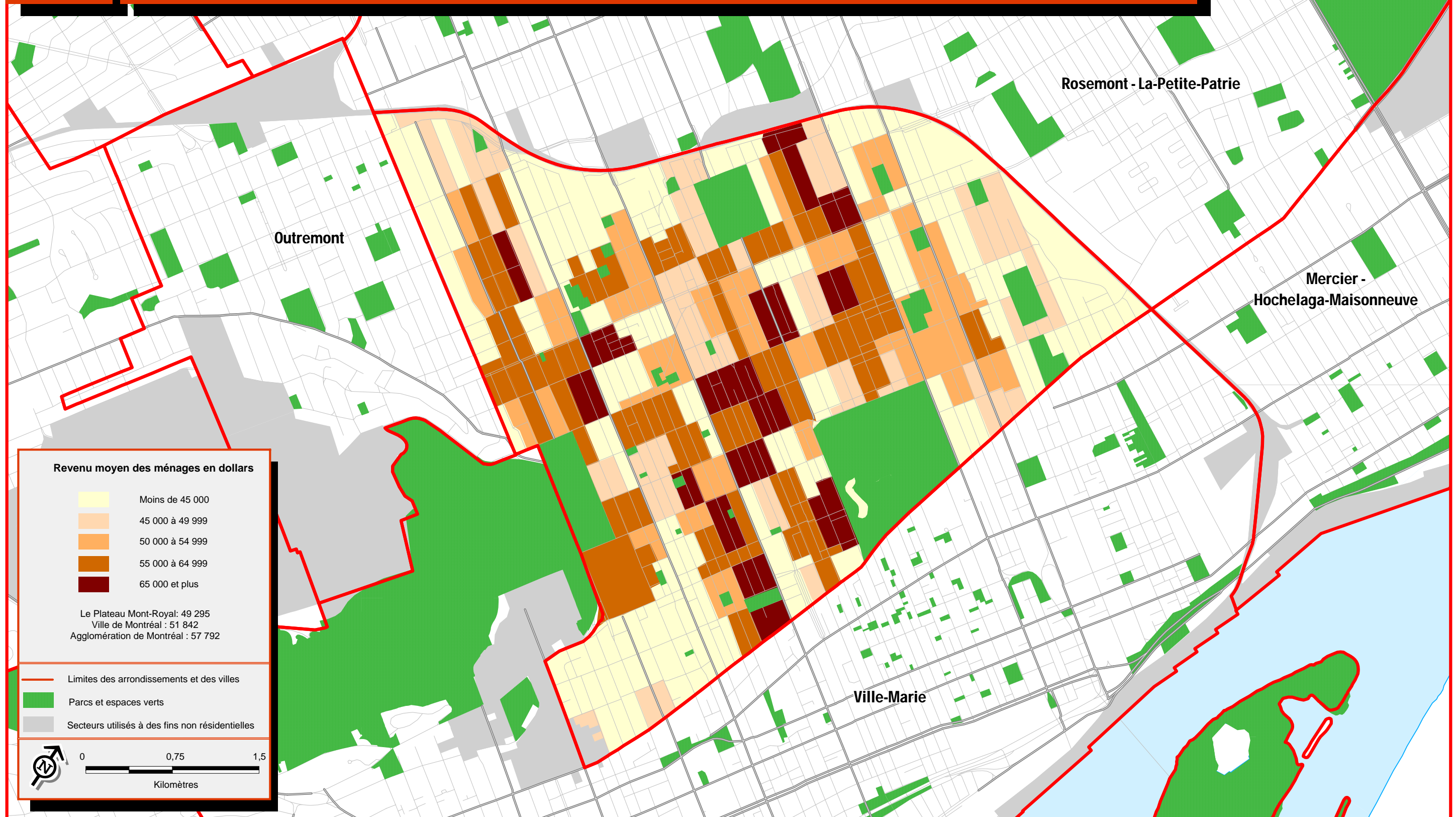

Sources :
> Statistique Canada, Recensement de 2006
> Ville de Montréal

4.1

Taux de chômage des 15 ans et plus, 2006

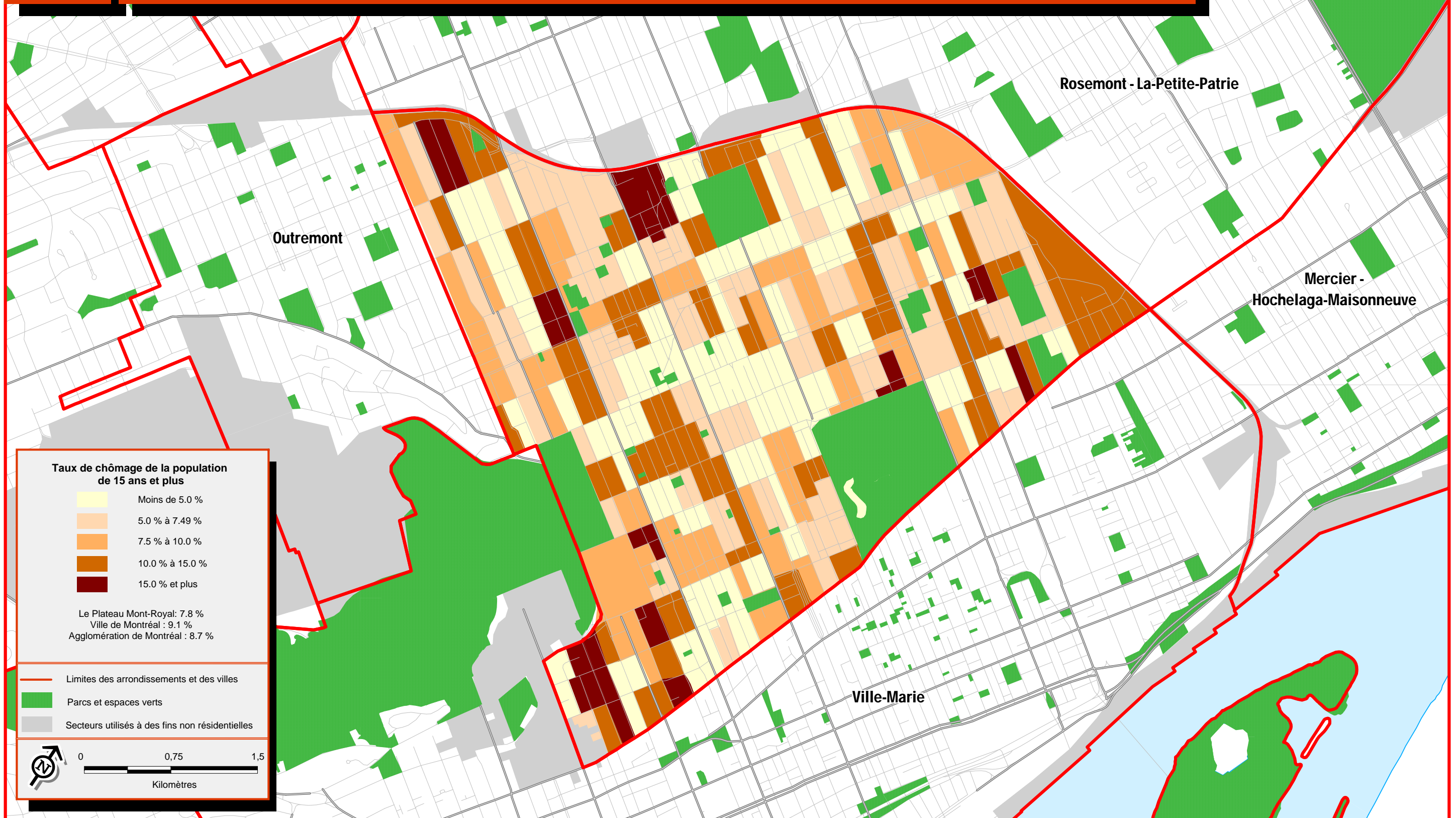

Arrondissement Le Plateau Mont-Royal

Sources :
 > Statistique Canada, Recensement de 2006
 > Ville de Montréal

4.2

Taux de chômage des 15 à 24 ans, 2006

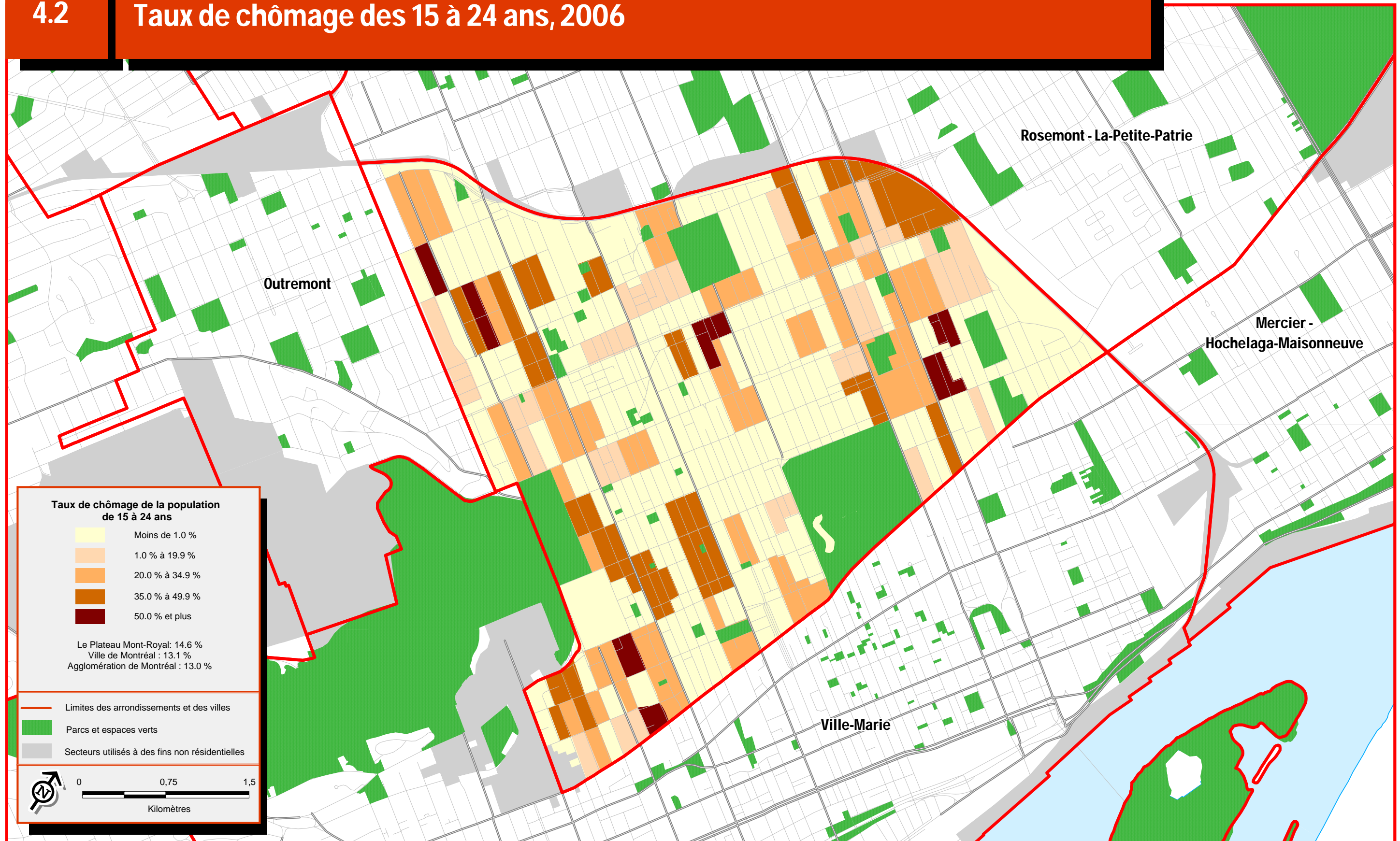

Arrondissement Le Plateau Mont-Royal

Sources :
 > Statistique Canada, Recensement de 2006
 > Ville de Montréal

5.1

Concentration des ménages locataires, 2006

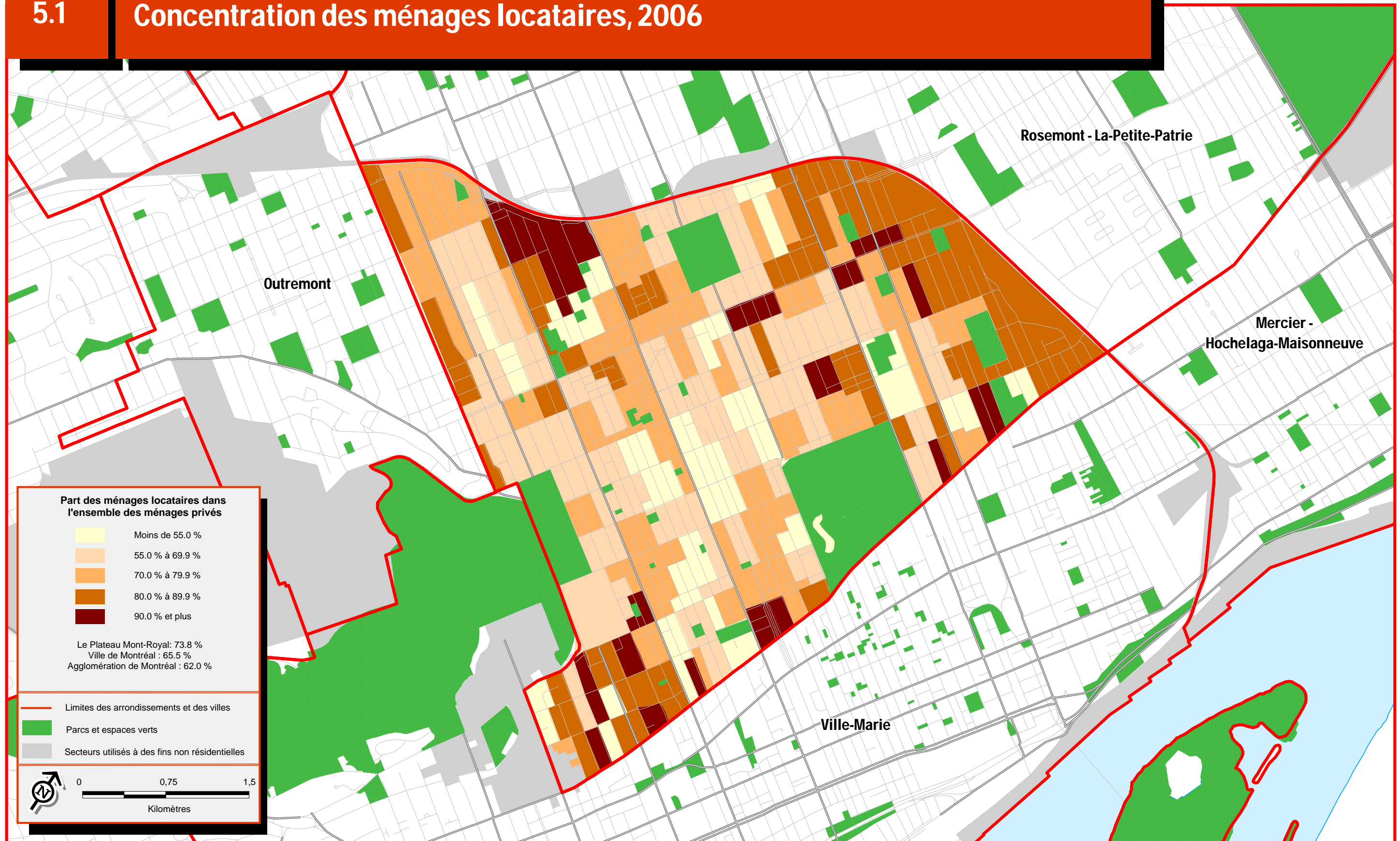

Arrondissement Le Plateau Mont-Royal

Sources :
 > Statistique Canada, Recensement de 2006
 > Ville de Montréal

5.2

Loyer moyen, 2006

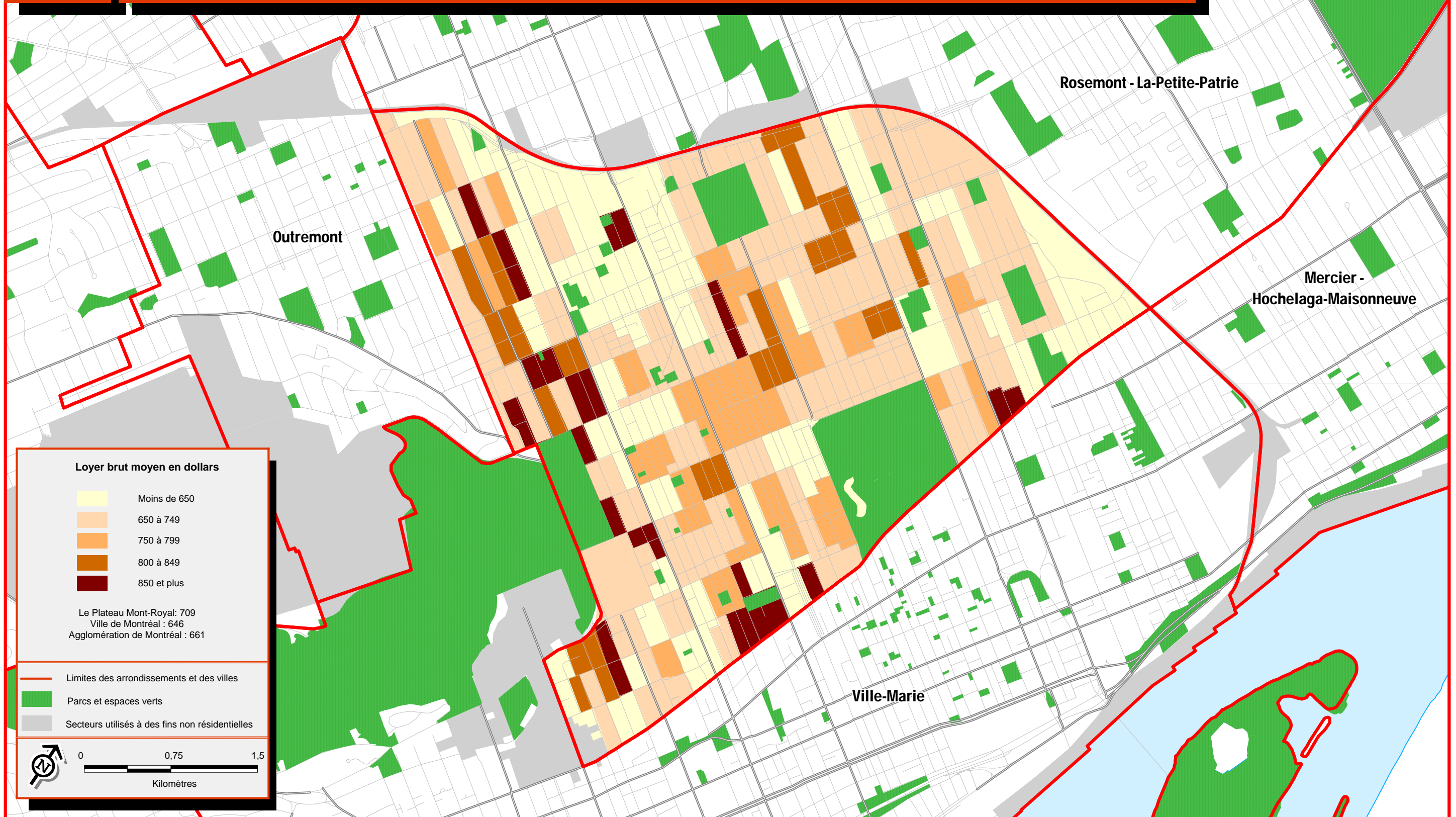

Arrondissement Le Plateau Mont-Royal

Sources :
> Statistique Canada, Recensement de 2006
> Ville de Montréal

Concentration des ménages locataires consacrant 30 % ou plus du revenu du ménage au logement, 2006

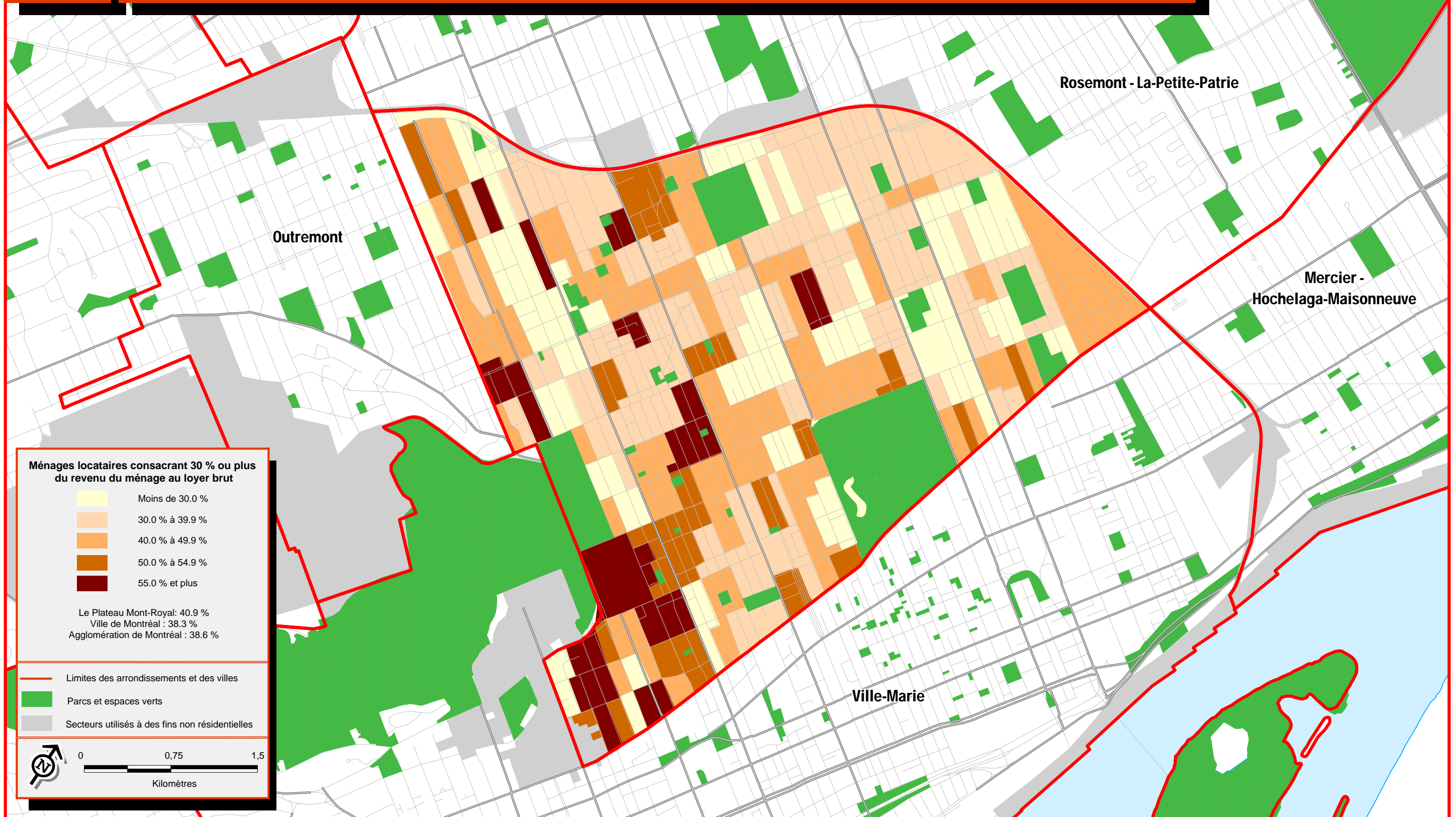

Arrondissement Le Plateau Mont-Royal

Sources :
 > Statistique Canada, Recensement de 2006
 > Ville de Montréal

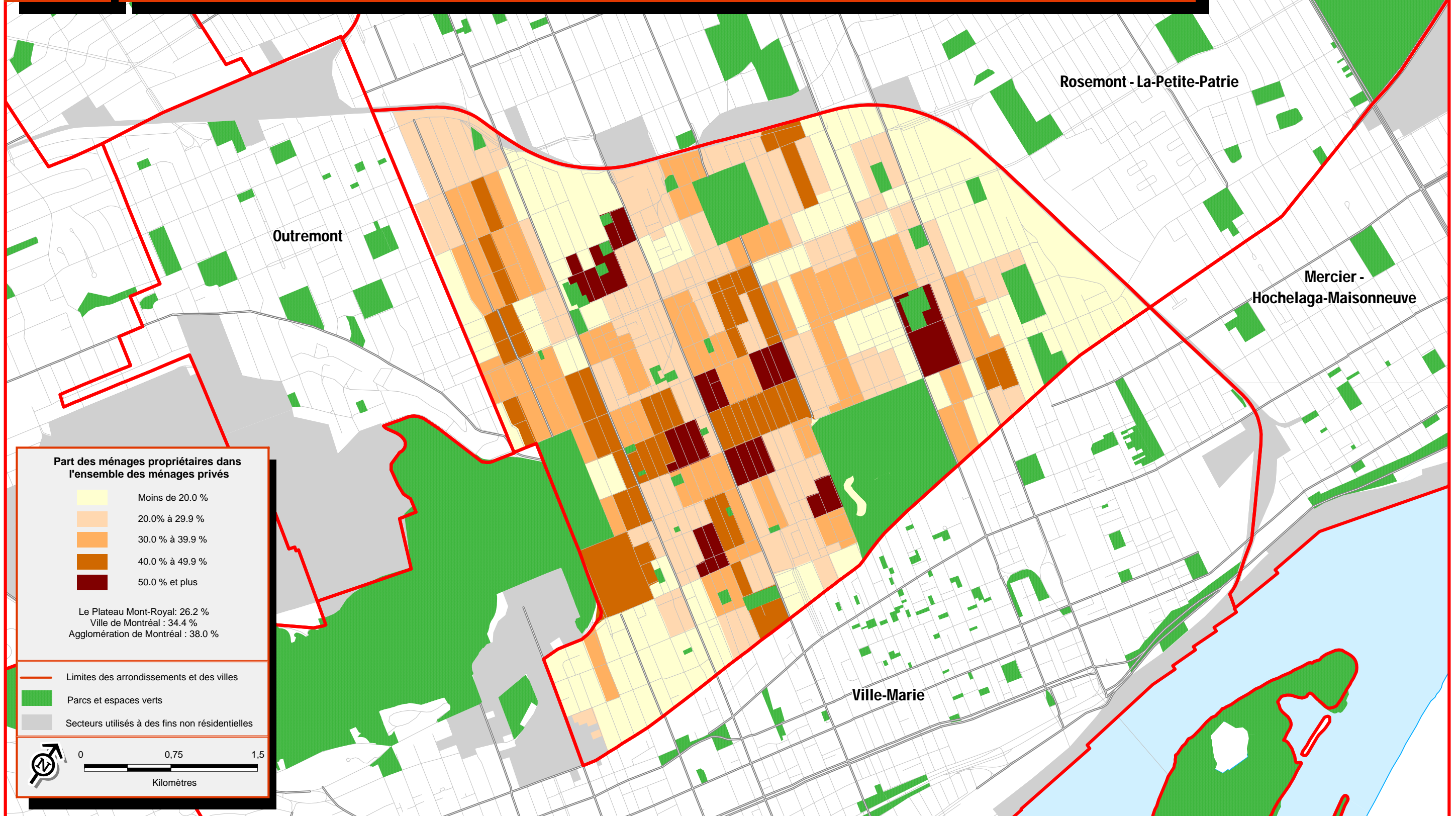

Sources :
 > Statistique Canada, Recensement de 2006
 > Ville de Montréal

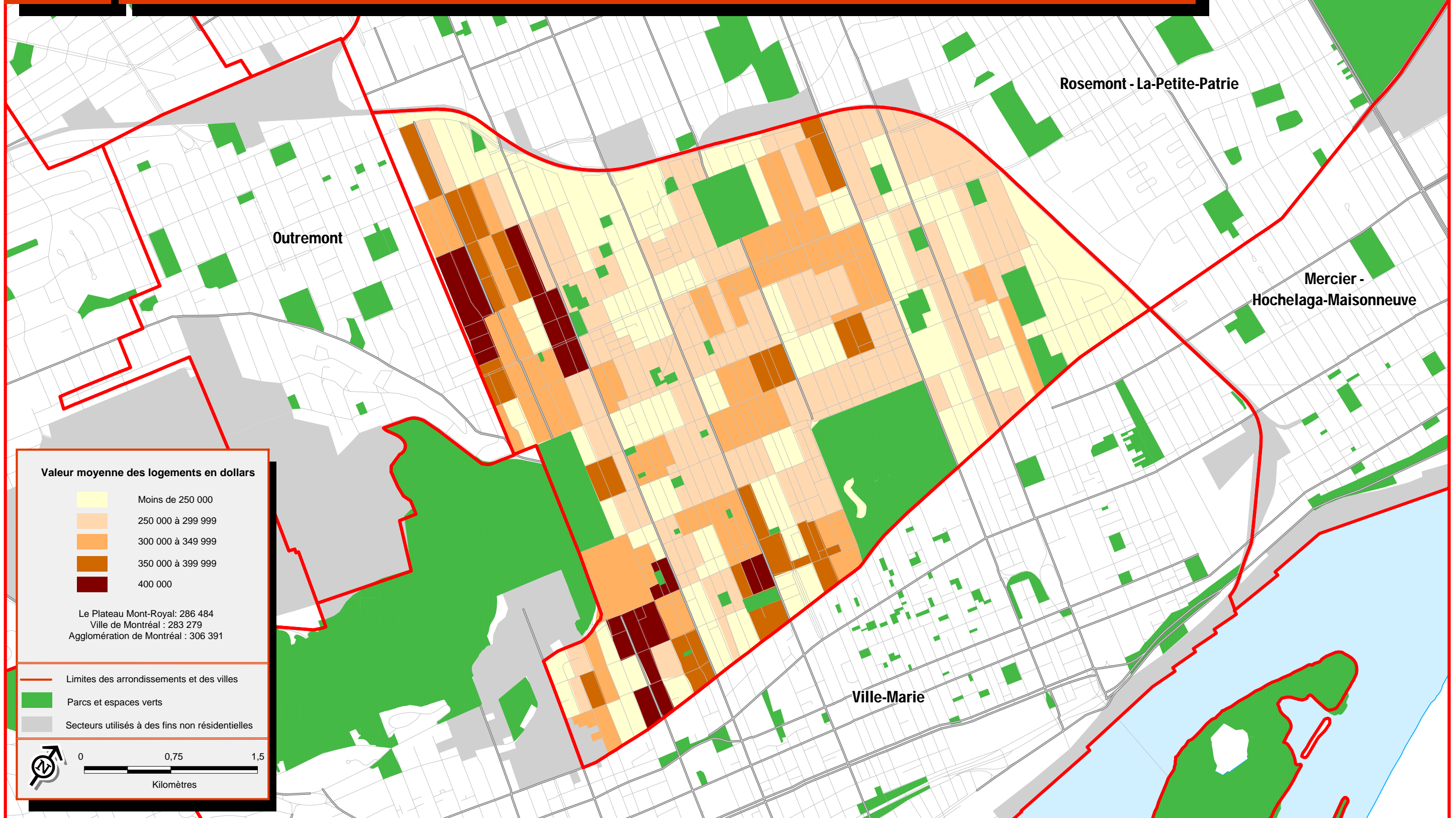

Sources :
 > Statistique Canada, Recensement de 2006
 > Ville de Montréal

5.6

Principales dépenses de propriété moyennes, 2006

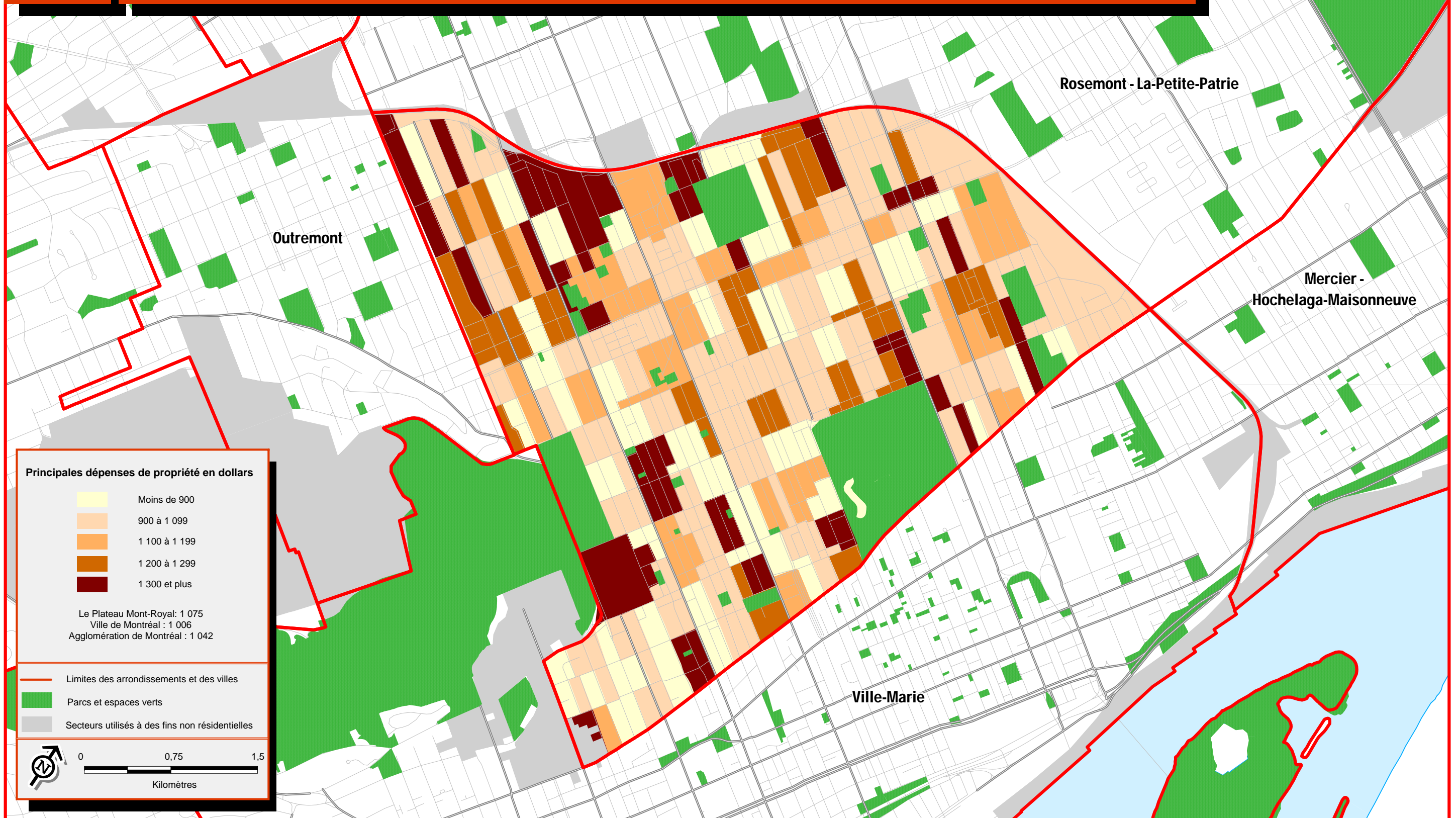

Arrondissement Le Plateau Mont-Royal

Sources :
 > Statistique Canada, Recensement de 2006
 > Ville de Montréal

Concentration des ménages propriétaires consacrant 30 % ou plus du revenu du ménage au logement, 2006

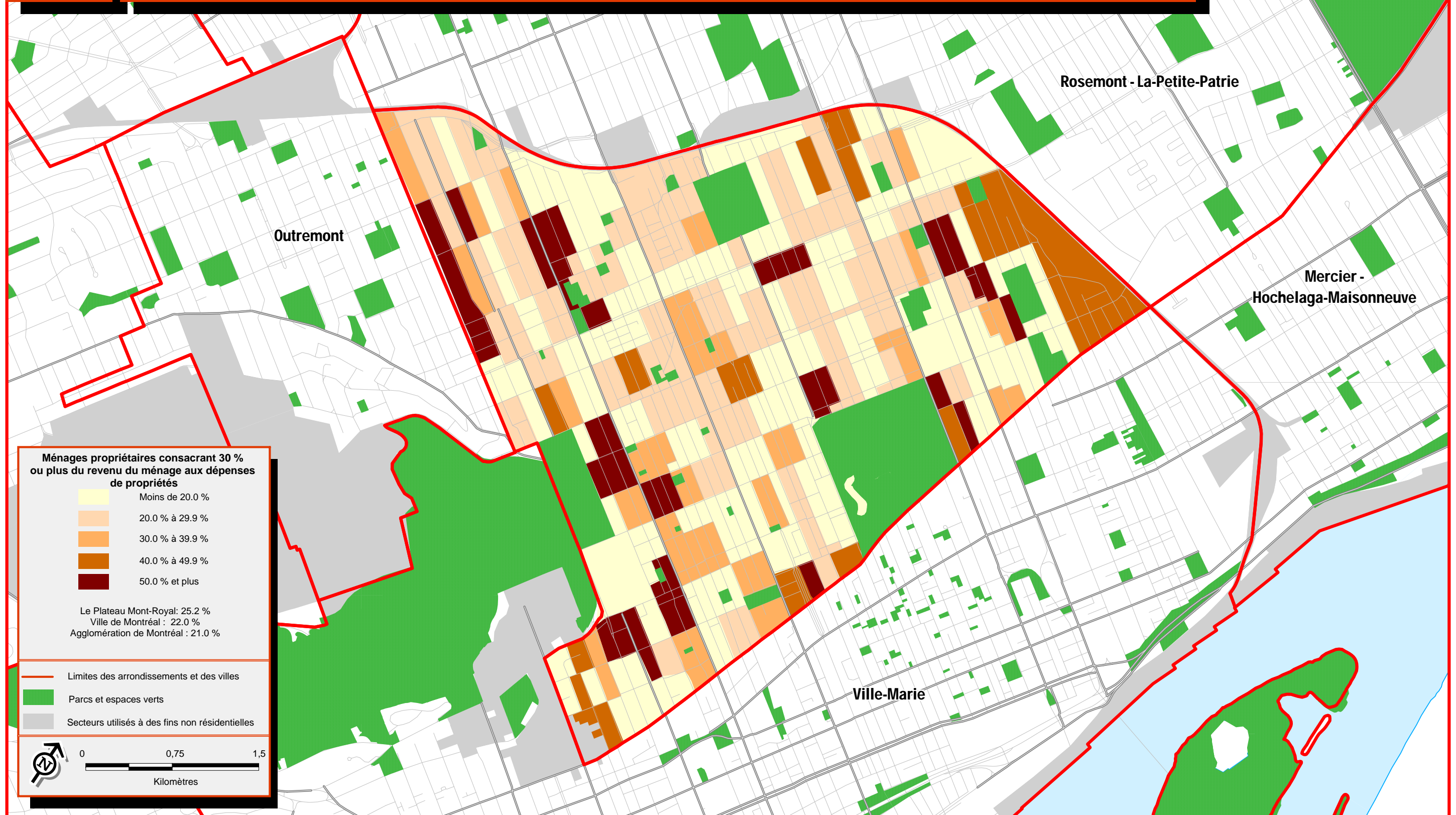

Arrondissement Le Plateau Mont-Royal

Sources :
 > Statistique Canada, Recensement de 2006
 > Ville de Montréal

6.1

Concentration des personnes de 15 ans et plus n'ayant aucun certificat, diplôme ou grade, 2006

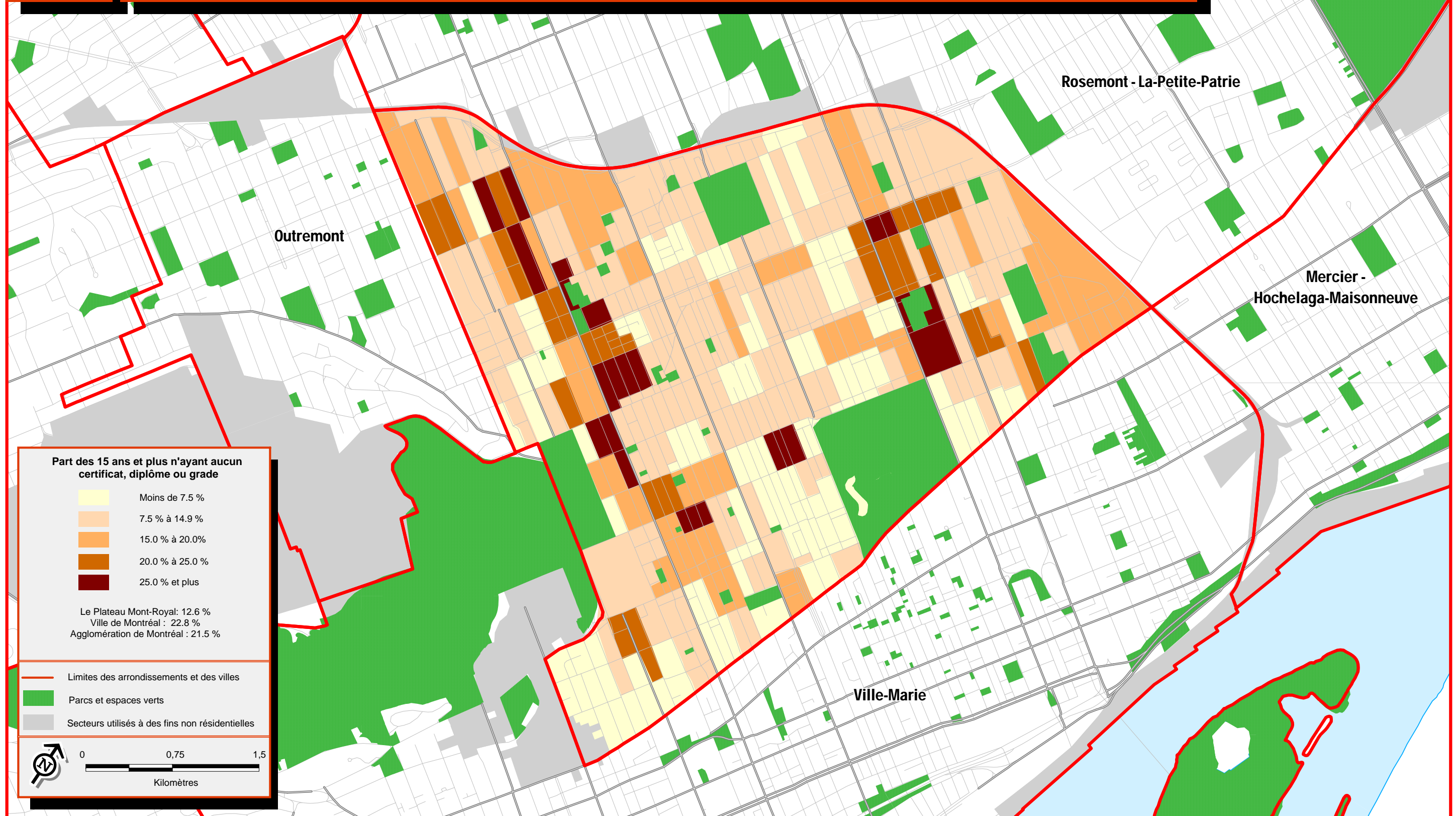

Arrondissement Le Plateau Mont-Royal

Sources :
> Statistique Canada, Recensement de 2006
> Ville de Montréal

Concentration des personnes de 15 ans et plus ayant un certificat, diplôme ou grade, 2006

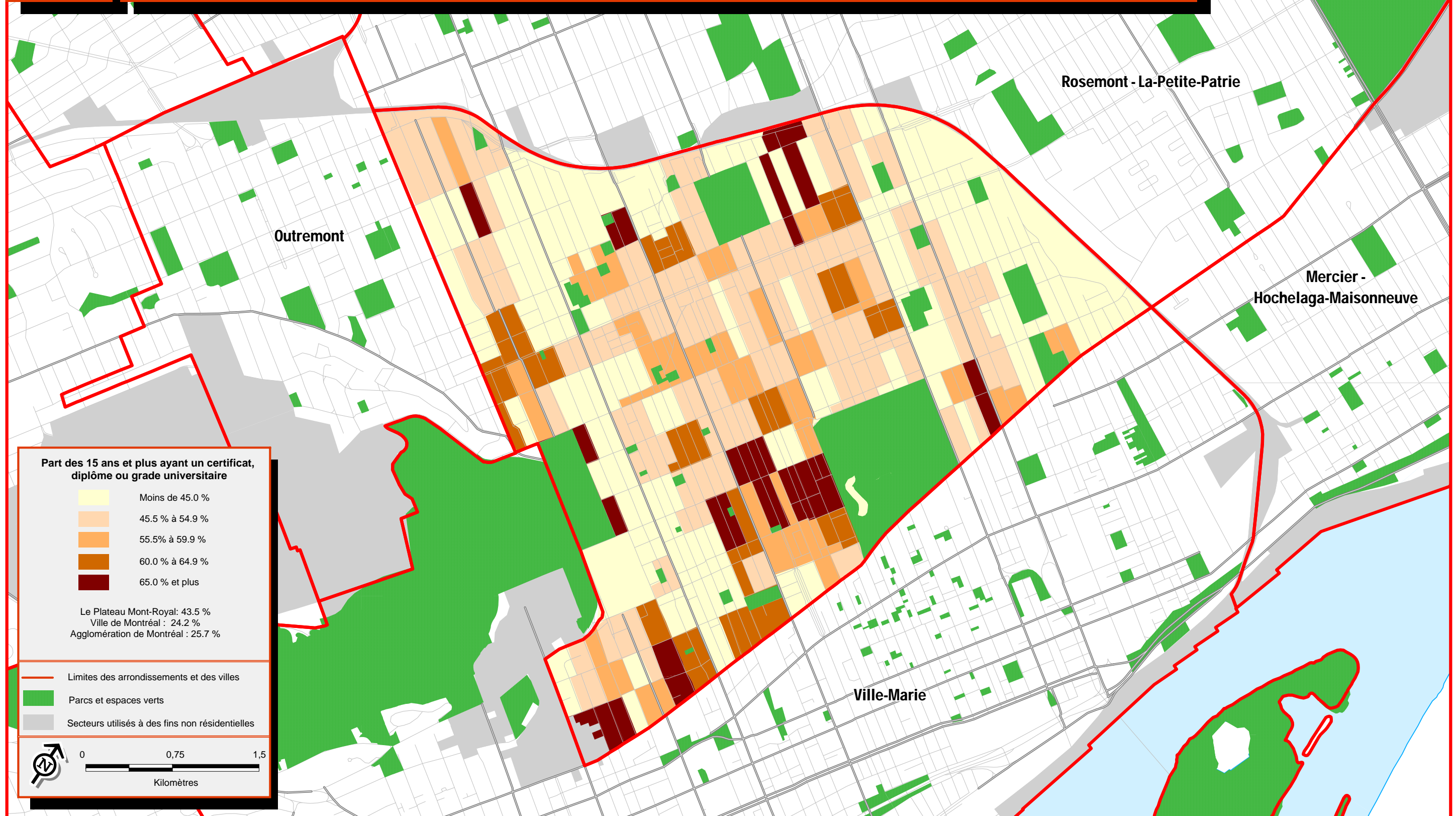

Arrondissement Le Plateau Mont-Royal

Sources :
 > Statistique Canada, Recensement de 2006
 > Ville de Montréal

7.1

Concentration des personnes dont la seule langue officielle connue est l'anglais, 2006

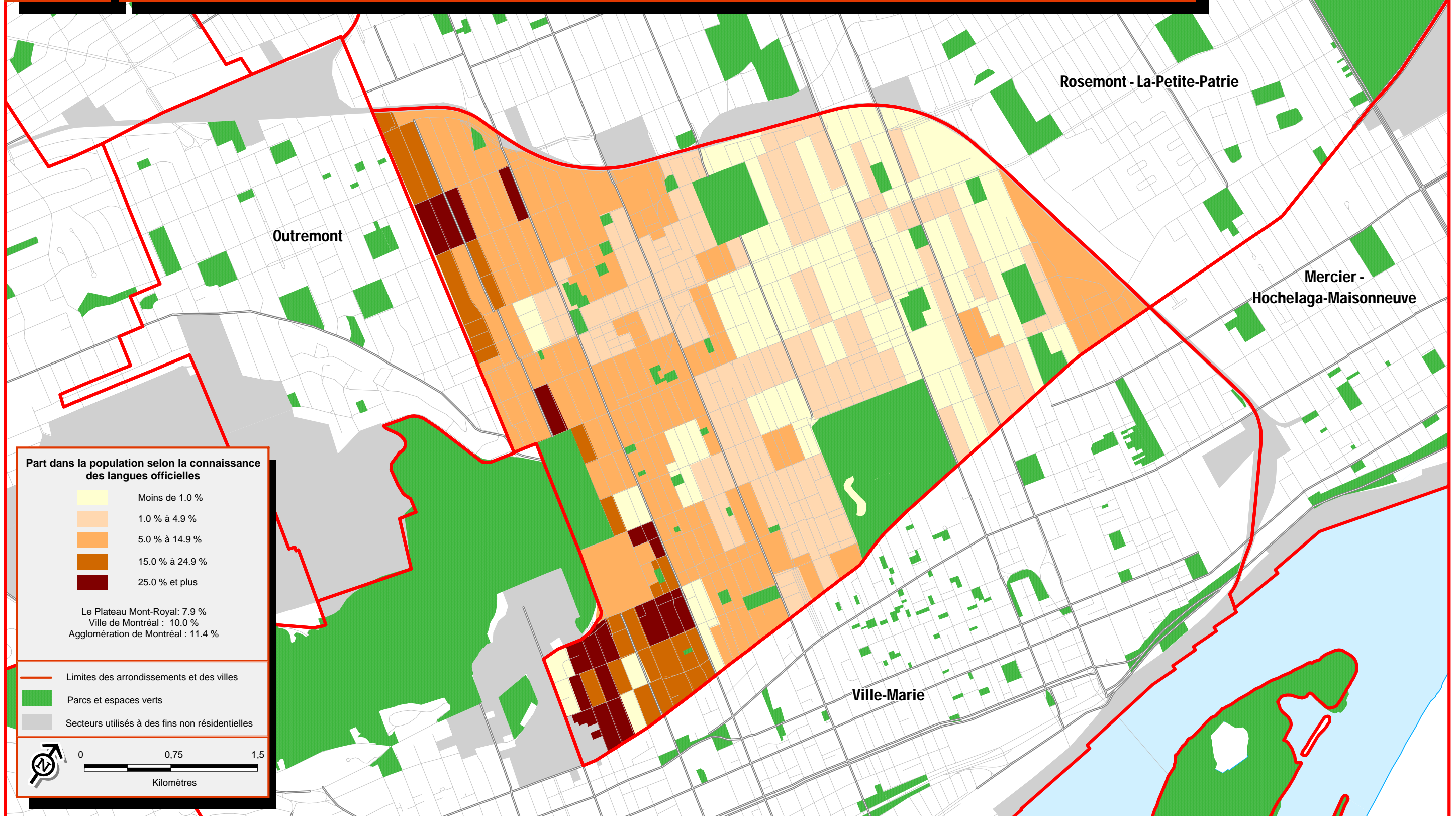

Arrondissement Le Plateau Mont-Royal

Sources :
> Statistique Canada, Recensement de 2006
> Ville de Montréal

Concentration des personnes dont la seule langue officielle connue est le français, 2006

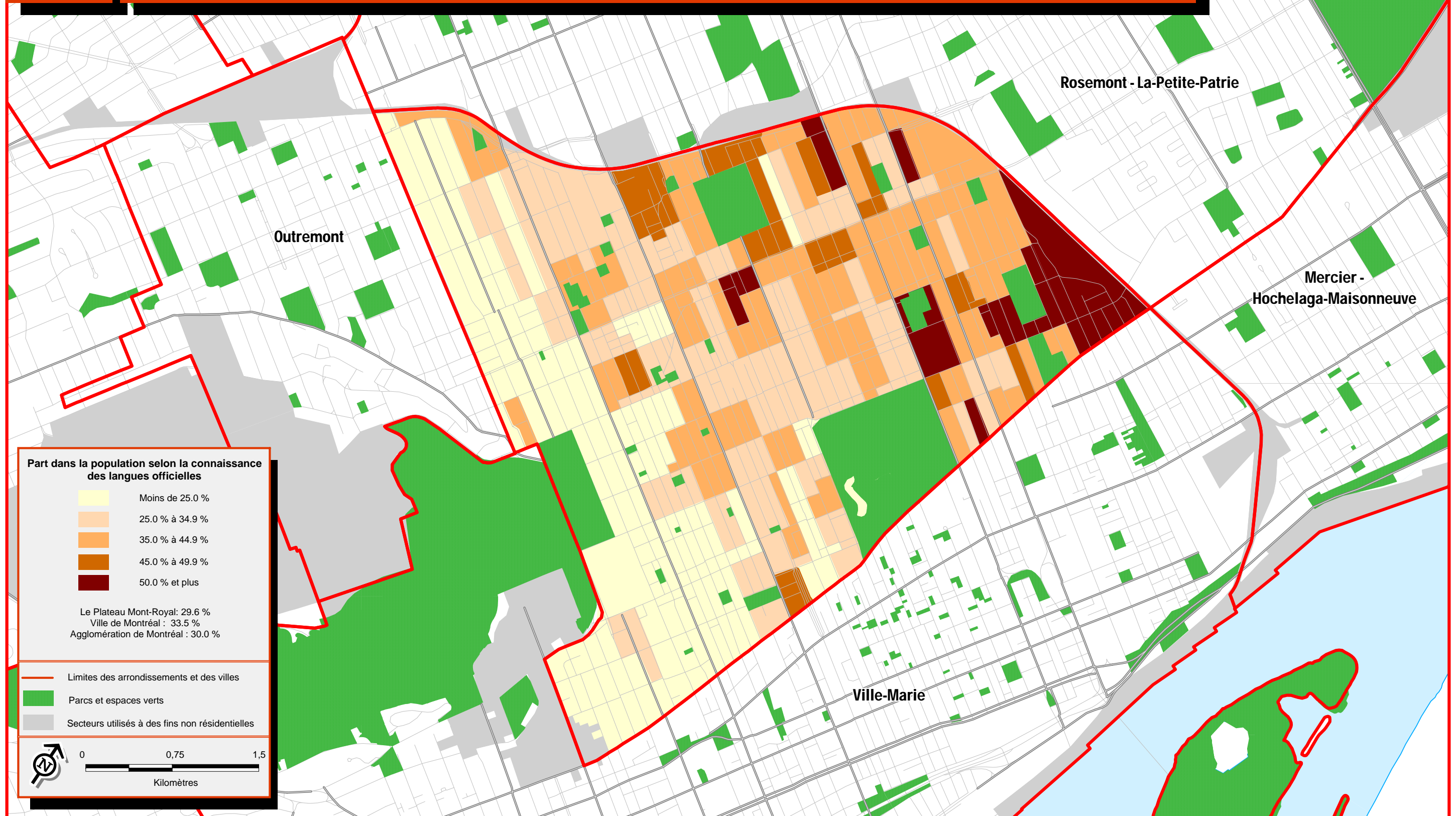

Arrondissement Le Plateau Mont-Royal

Sources :
 > Statistique Canada, Recensement de 2006
 > Ville de Montréal

7.3

Concentration des personnes connaissant les deux langues officielles, 2006

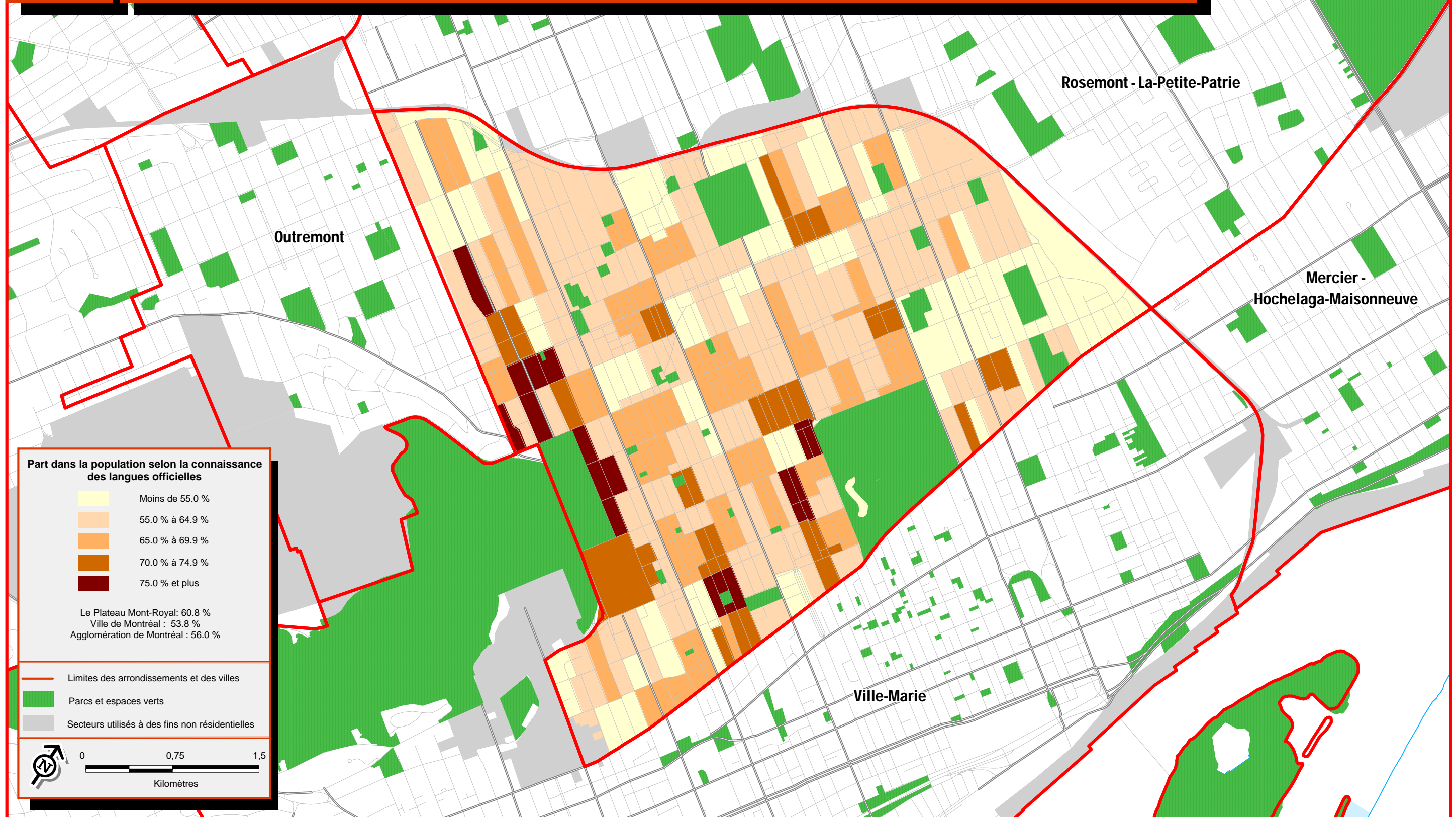

Arrondissement Le Plateau Mont-Royal

Sources :
 > Statistique Canada, Recensement de 2006
 > Ville de Montréal

Concentration des personnes ne connaissant aucune des deux langues officielles, 2006

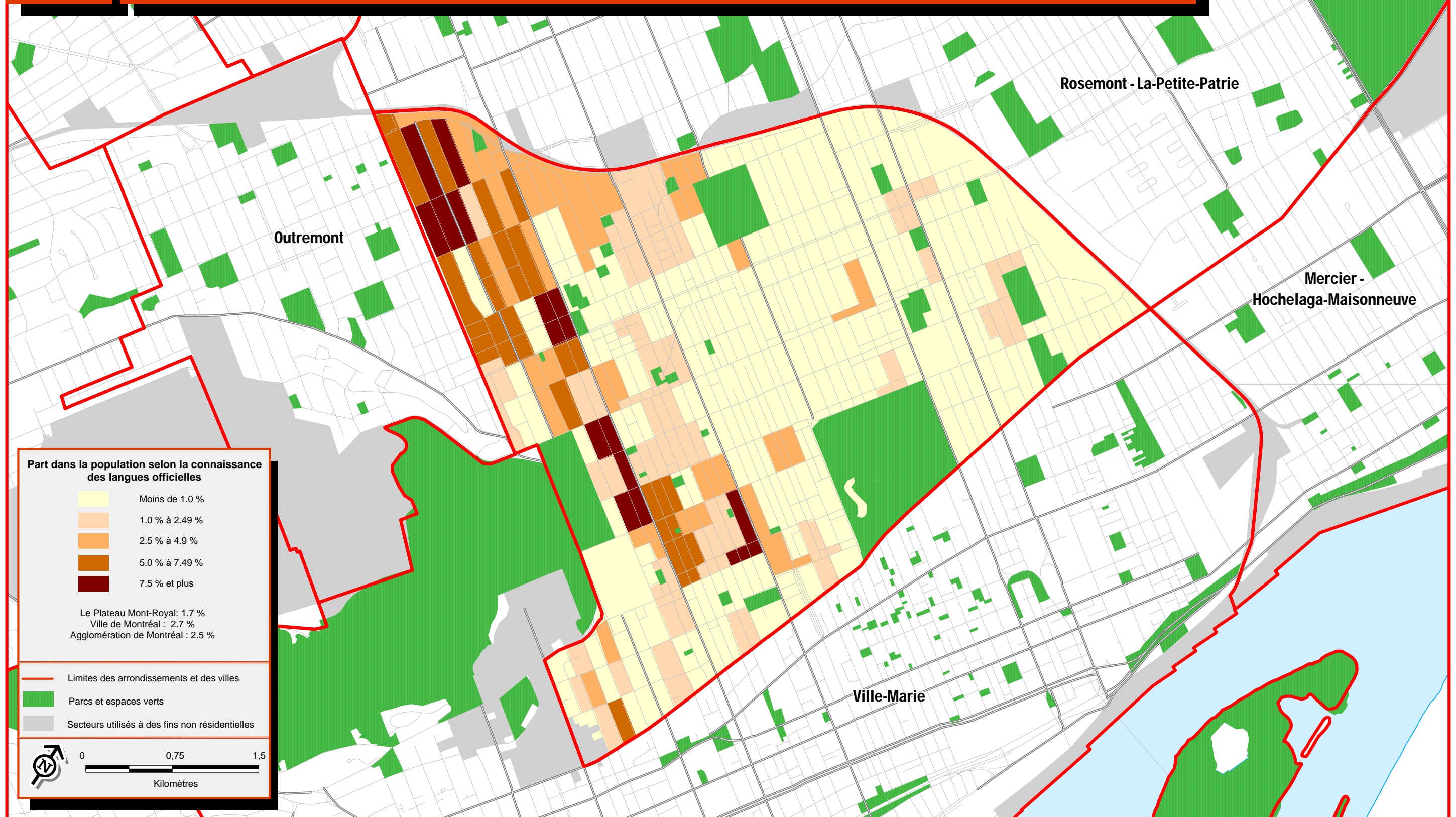

Sources :
 > Statistique Canada, Recensement de 2006
 > Ville de Montréal

Concentration des personnes dont la langue parlée le plus souvent à la maison est une langue non officielle, 2006

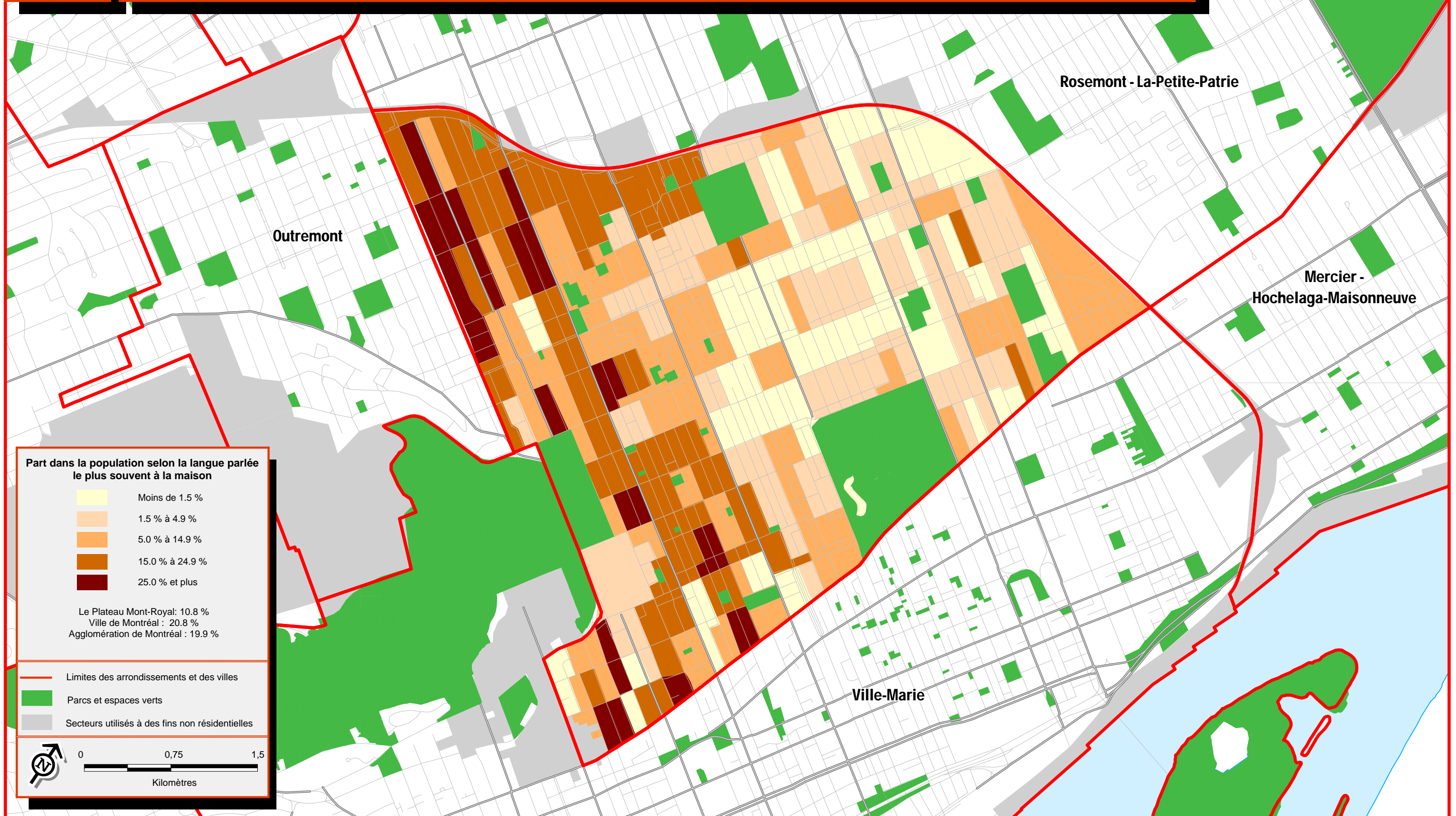

Arrondissement Le Plateau Mont-Royal

Sources :
 > Statistique Canada, Recensement de 2006
 > Ville de Montréal

8.1

Part dans la population selon le statut d'immigrant, 2006

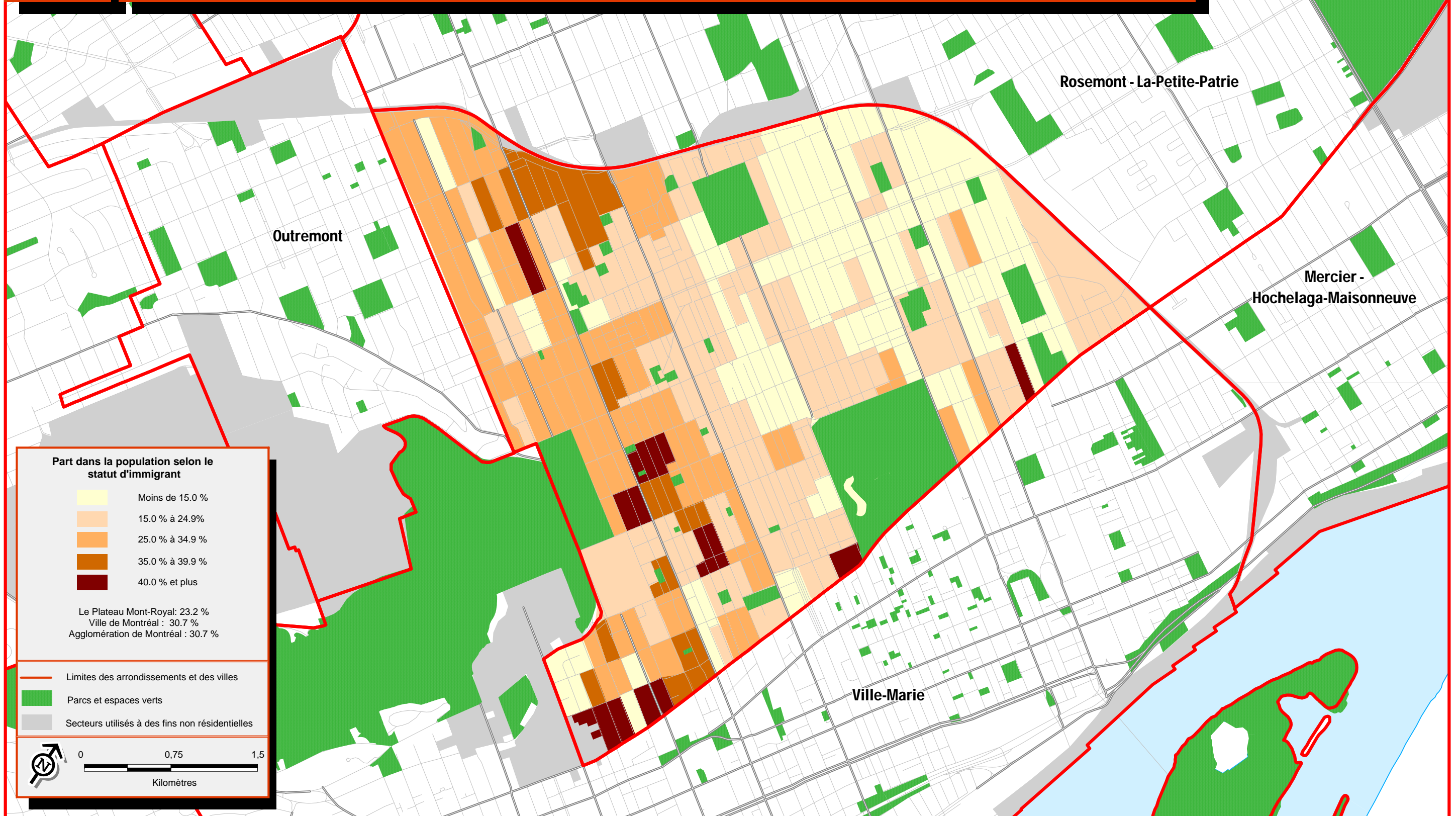

Arrondissement Le Plateau Mont-Royal

Sources :
 > Statistique Canada, Recensement de 2006
 > Ville de Montréal

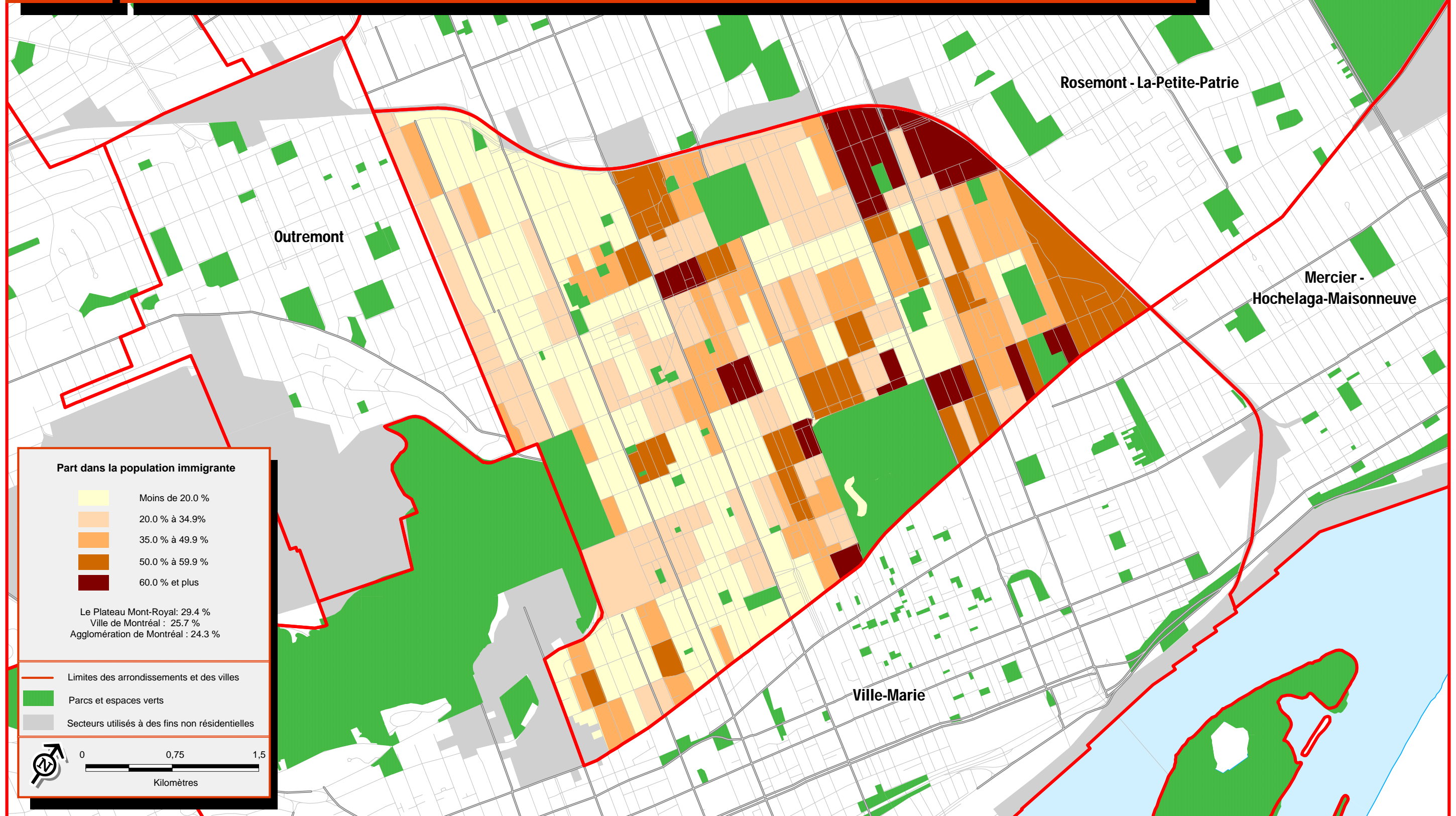

Sources :
 > Statistique Canada, Recensement de 2006
 > Ville de Montréal

Concentration des personnes appartenant à un groupe de minorités visibles, 2006

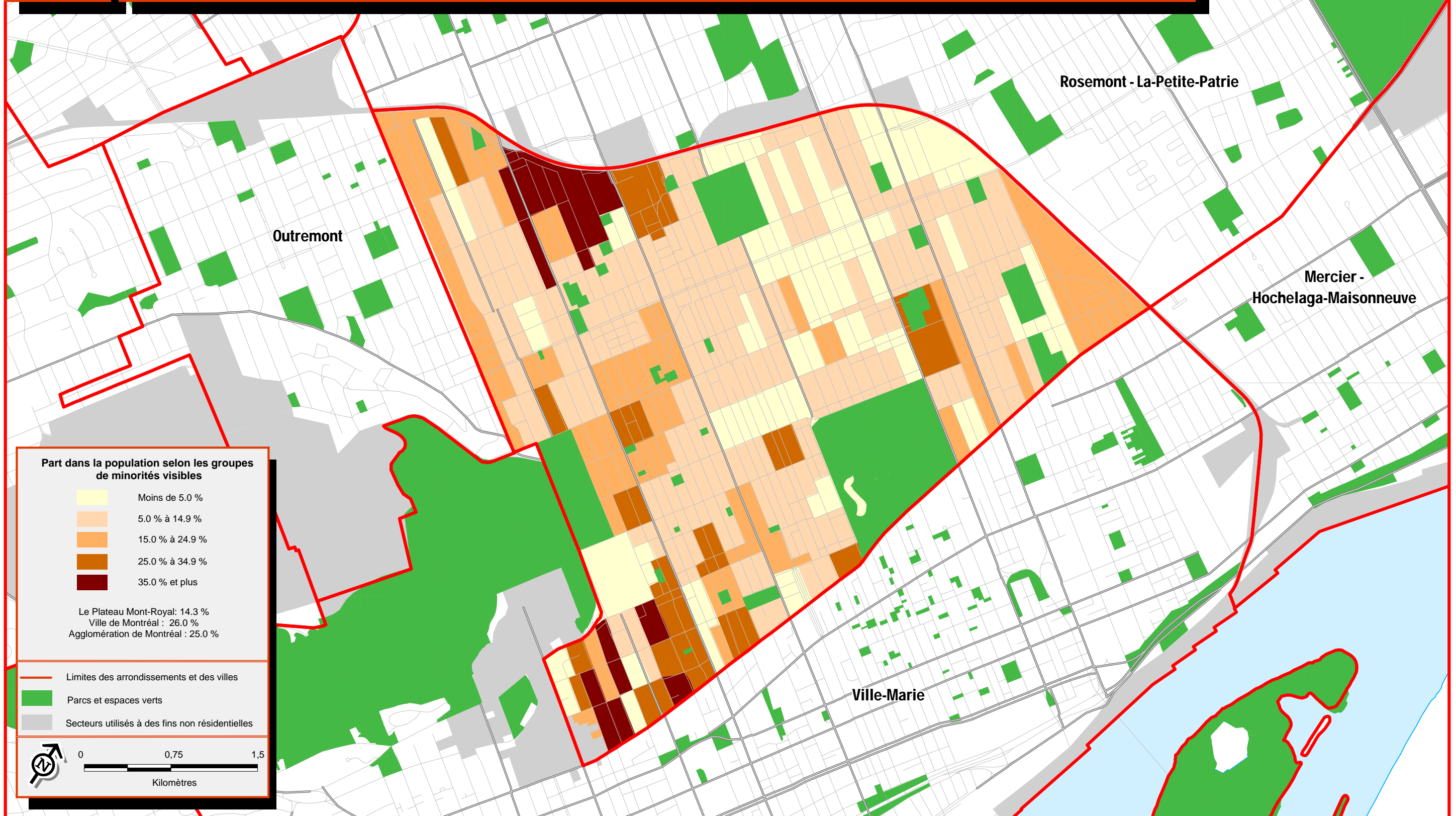

Arrondissement Le Plateau Mont-Royal

Sources :
 > Statistique Canada, Recensement de 2006
 > Ville de Montréal