

Sources :
 > Statistique Canada, Recensement de 2006
 > Ville de Montréal

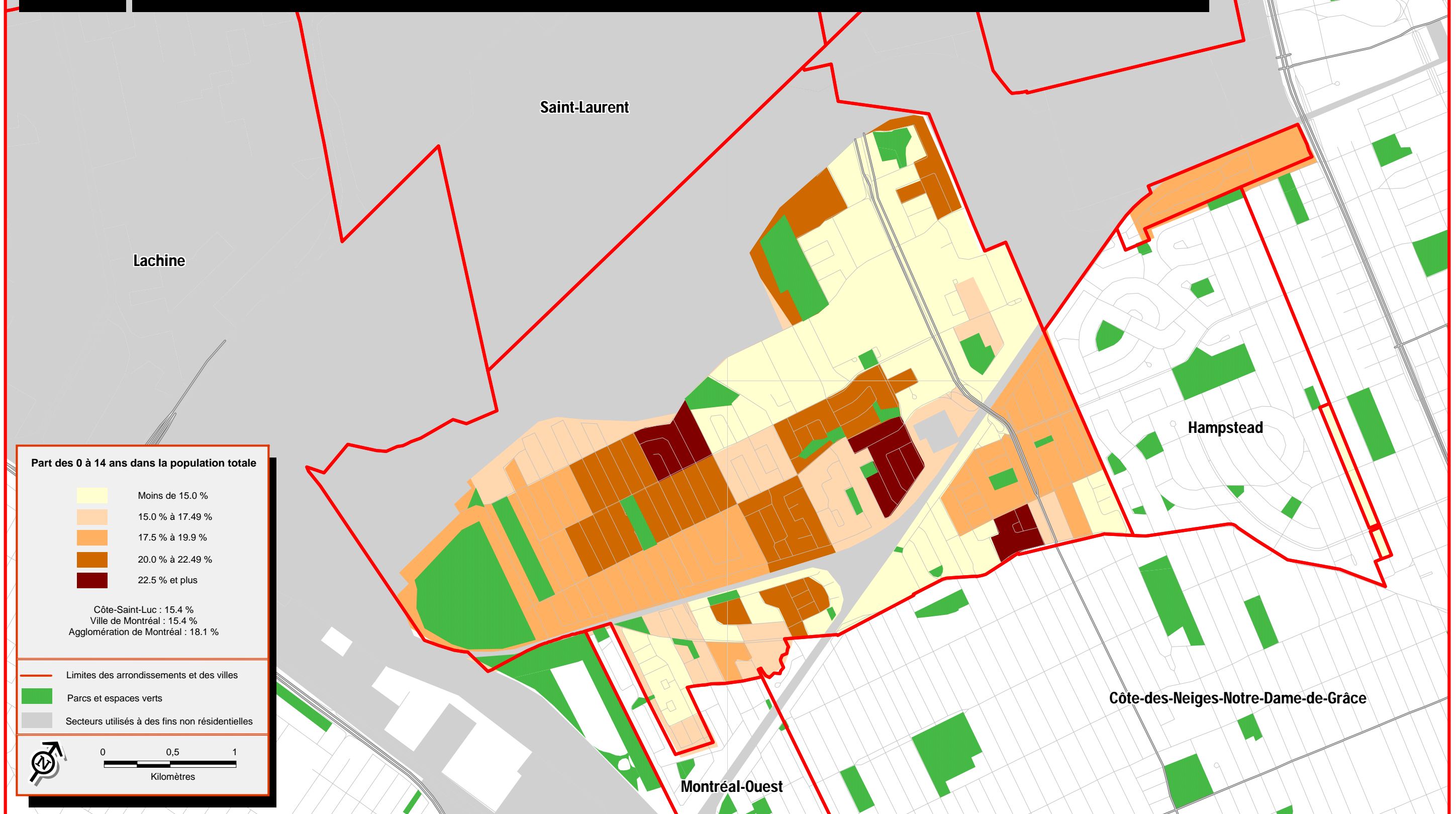

Sources :
 > Statistique Canada, Recensement de 2006
 > Ville de Montréal

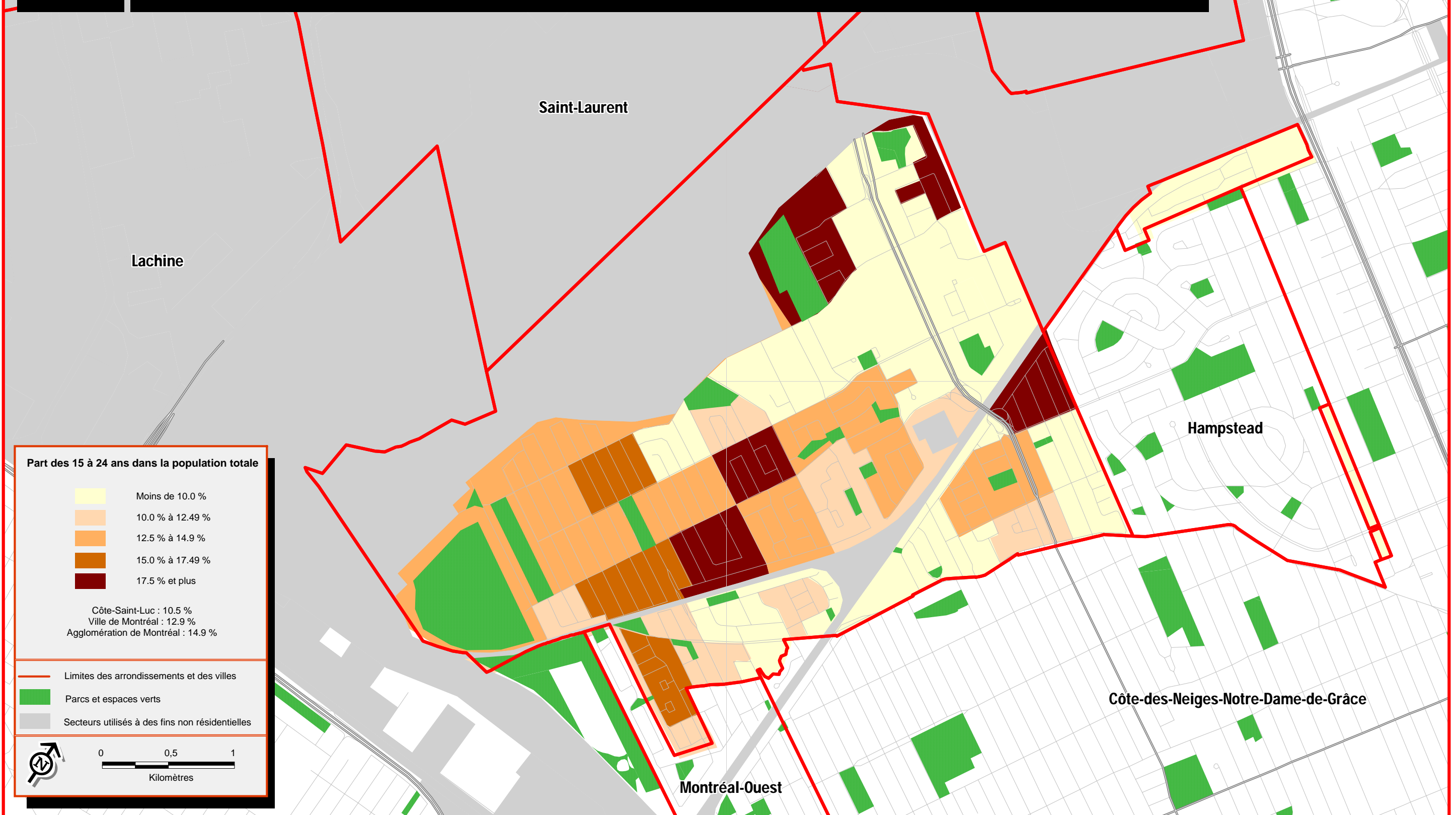

Sources :
 > Statistique Canada, Recensement de 2006
 > Ville de Montréal

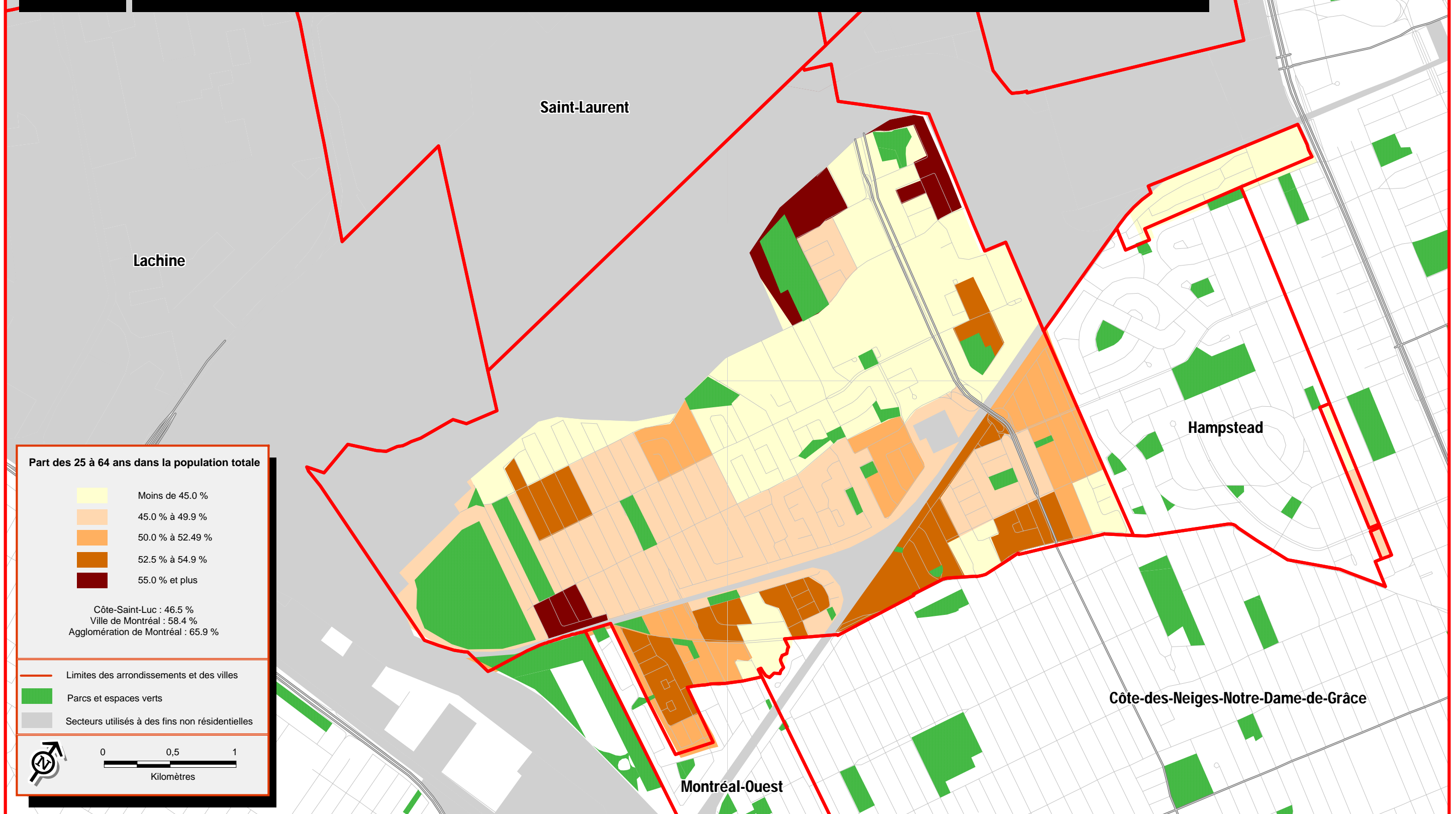

Sources :
 > Statistique Canada, Recensement de 2006
 > Ville de Montréal

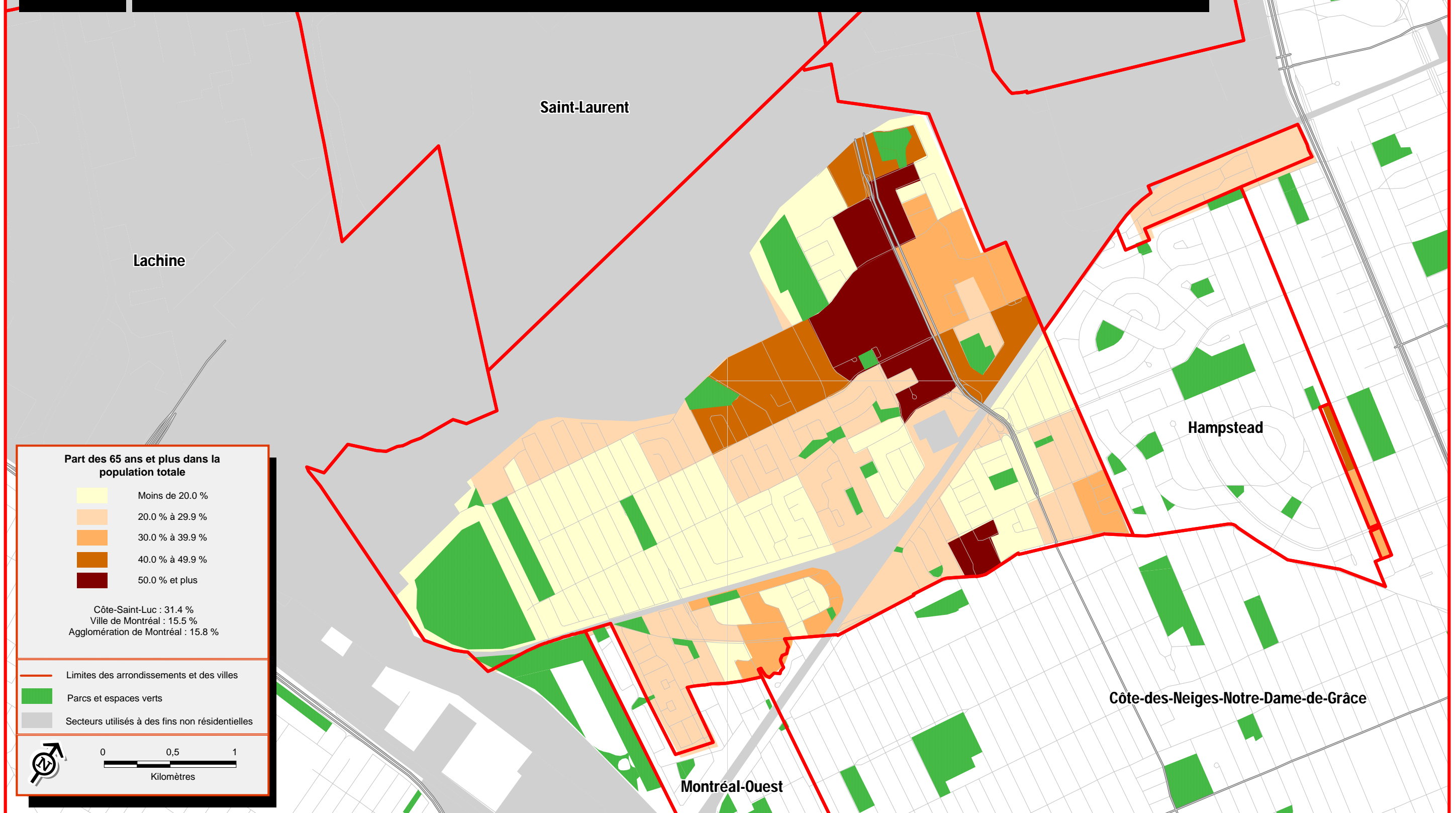

Sources :
 > Statistique Canada, Recensement de 2006
 > Ville de Montréal

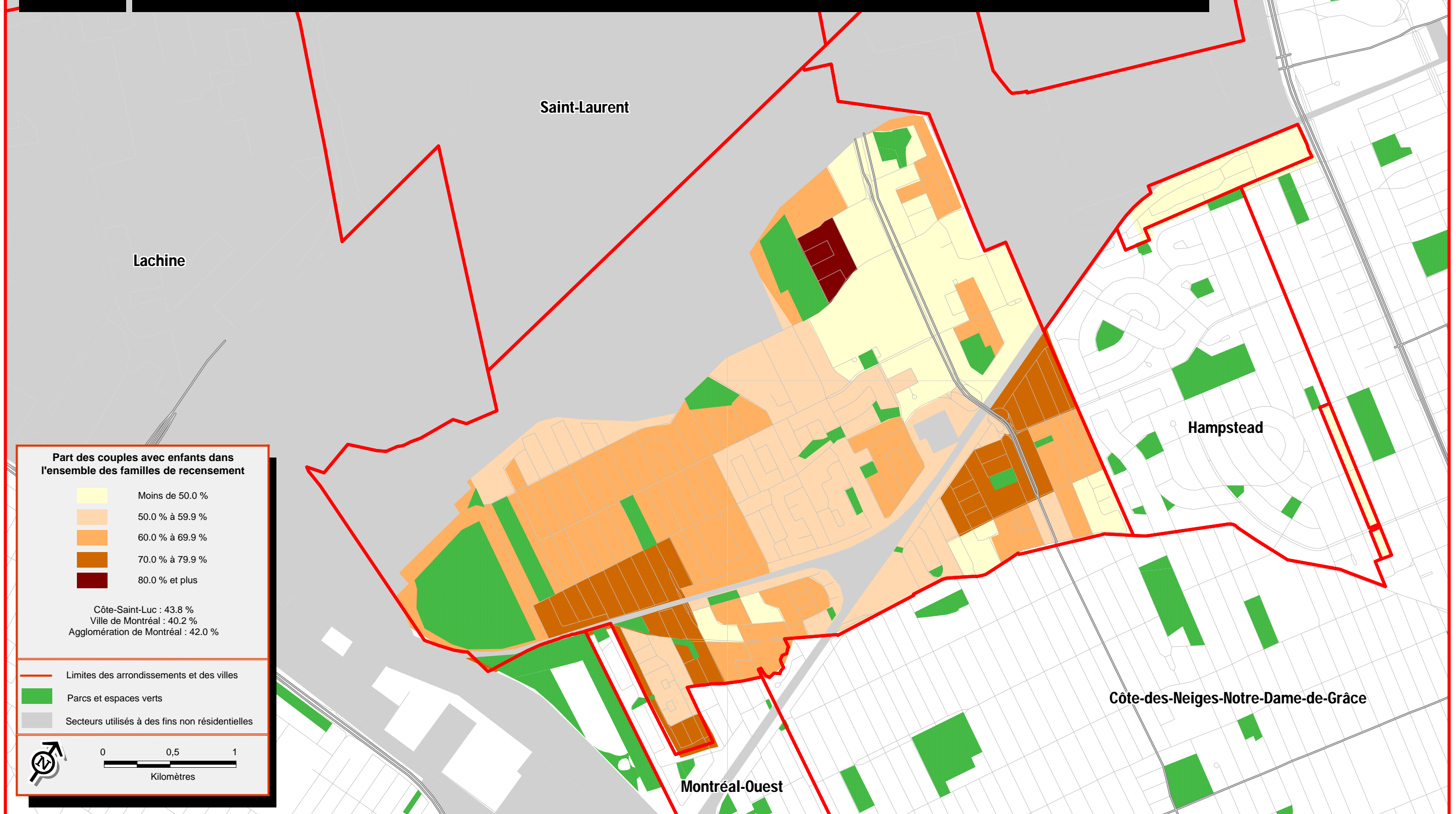

Sources :
 > Statistique Canada, Recensement de 2006
 > Ville de Montréal

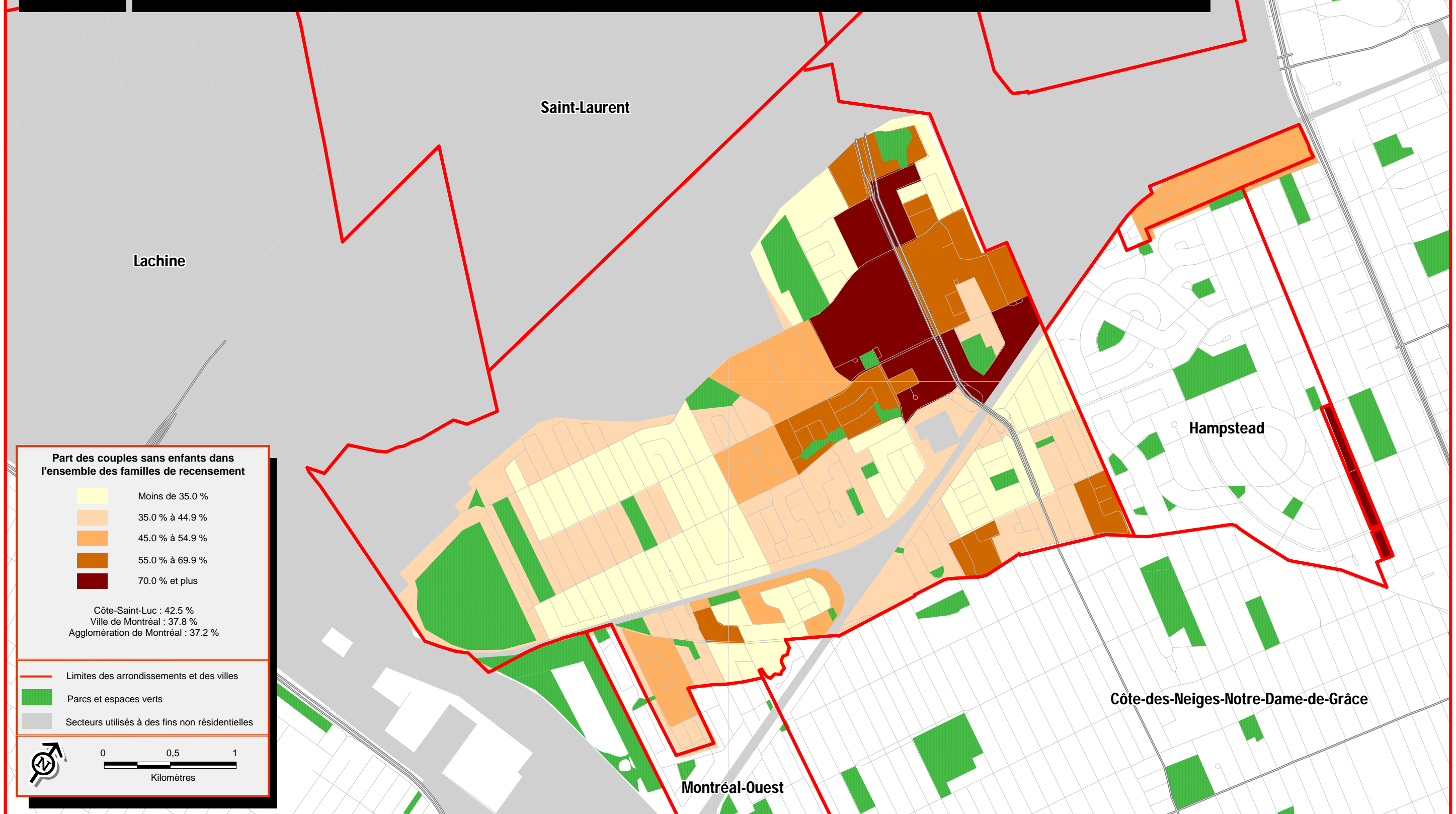

Sources :
 > Statistique Canada, Recensement de 2006
 > Ville de Montréal

2.3

Concentration des familles monoparentales, 2006

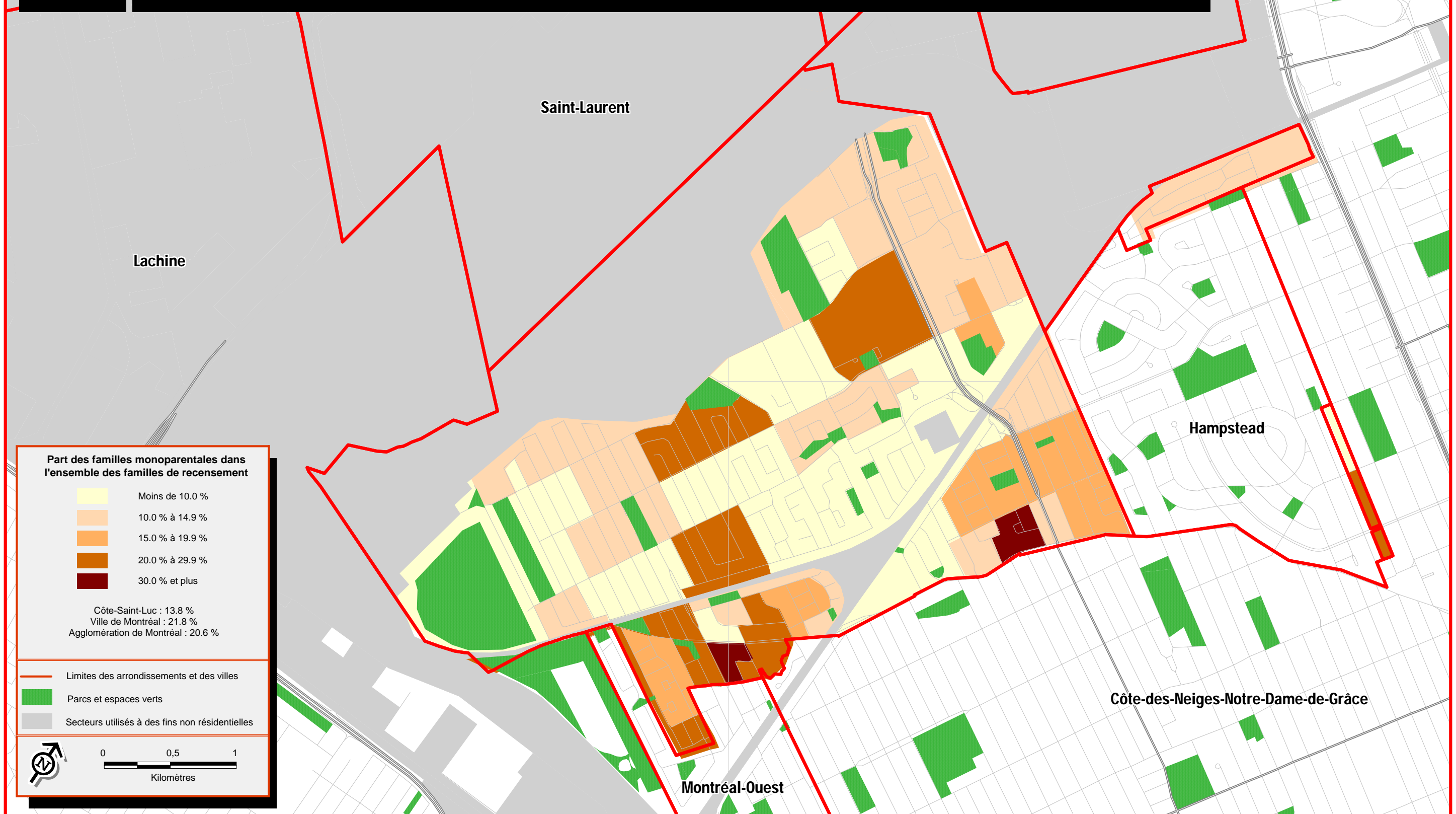

Ville de Côte-Saint-Luc

Sources :
 > Statistique Canada, Recensement de 2006
 > Ville de Montréal

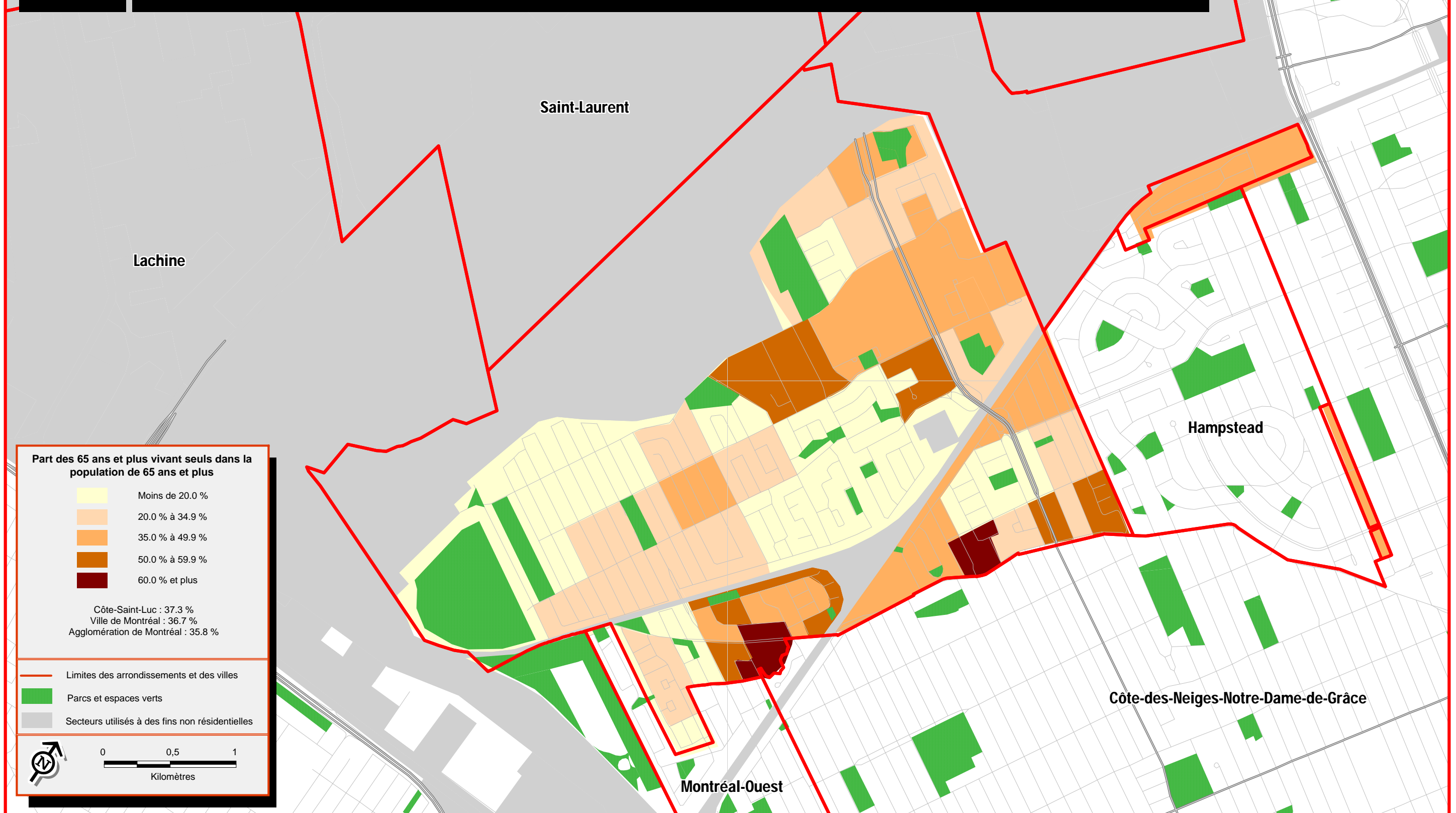

Sources :
 > Statistique Canada, Recensement de 2006
 > Ville de Montréal

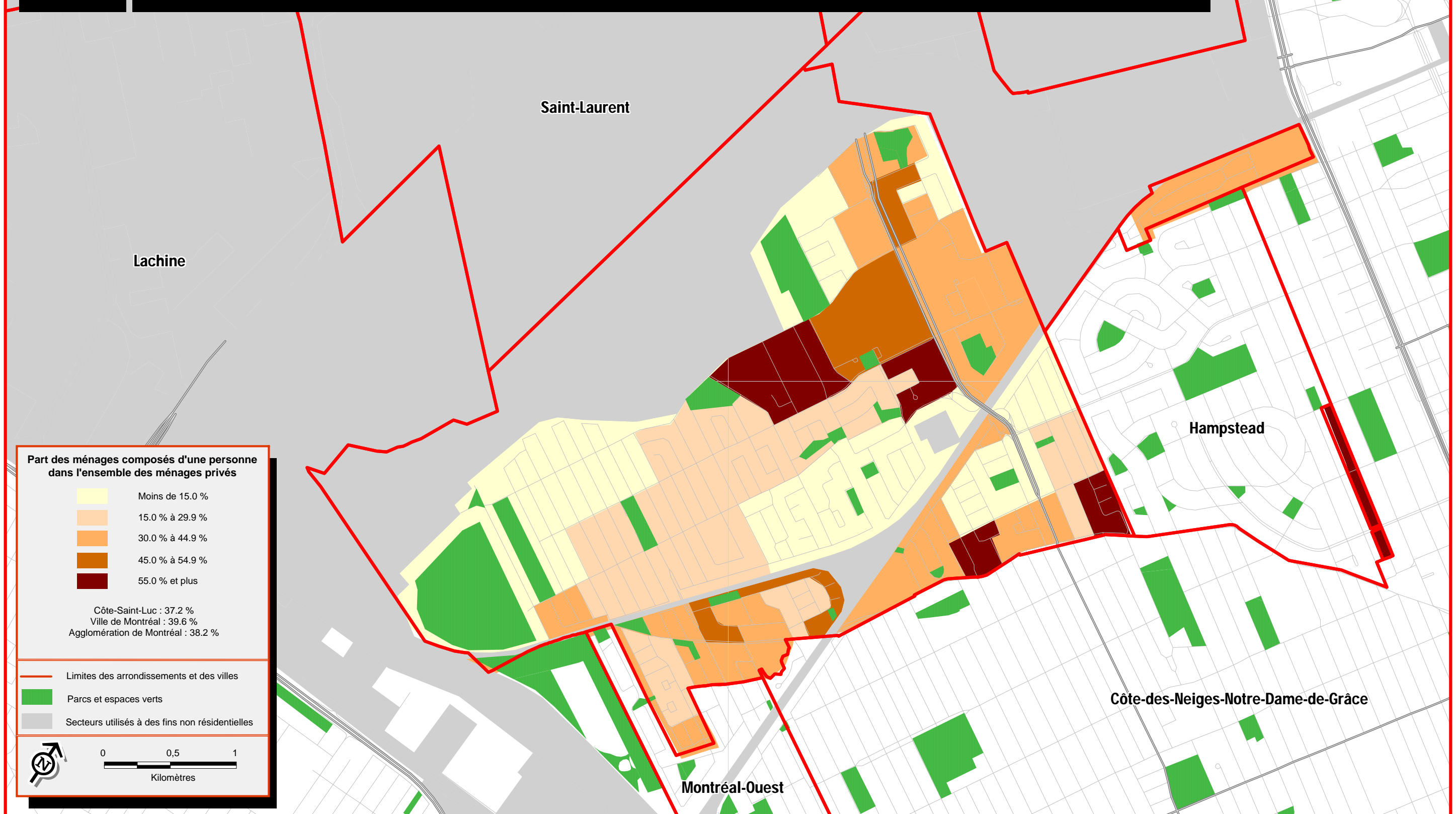

Sources :
 > Statistique Canada, Recensement de 2006
 > Ville de Montréal

3.1

Fréquence des familles économiques à faible revenu, 2006

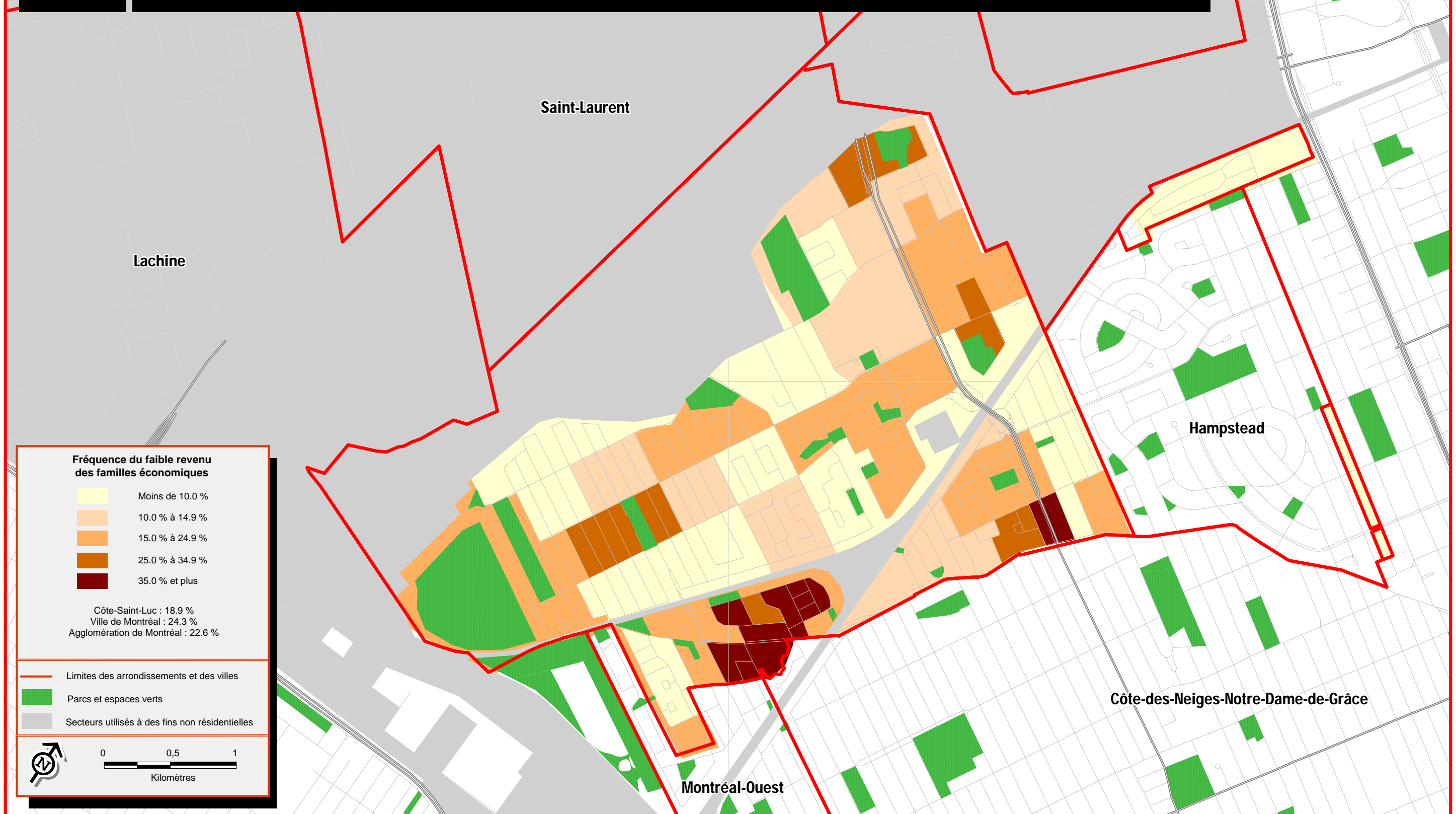

Ville de Côte-Saint-Luc

Sources :
 > Statistique Canada, Recensement de 2006
 > Ville de Montréal

3.2

Fréquence des personnes dans les ménages privés à faible revenu, 2006

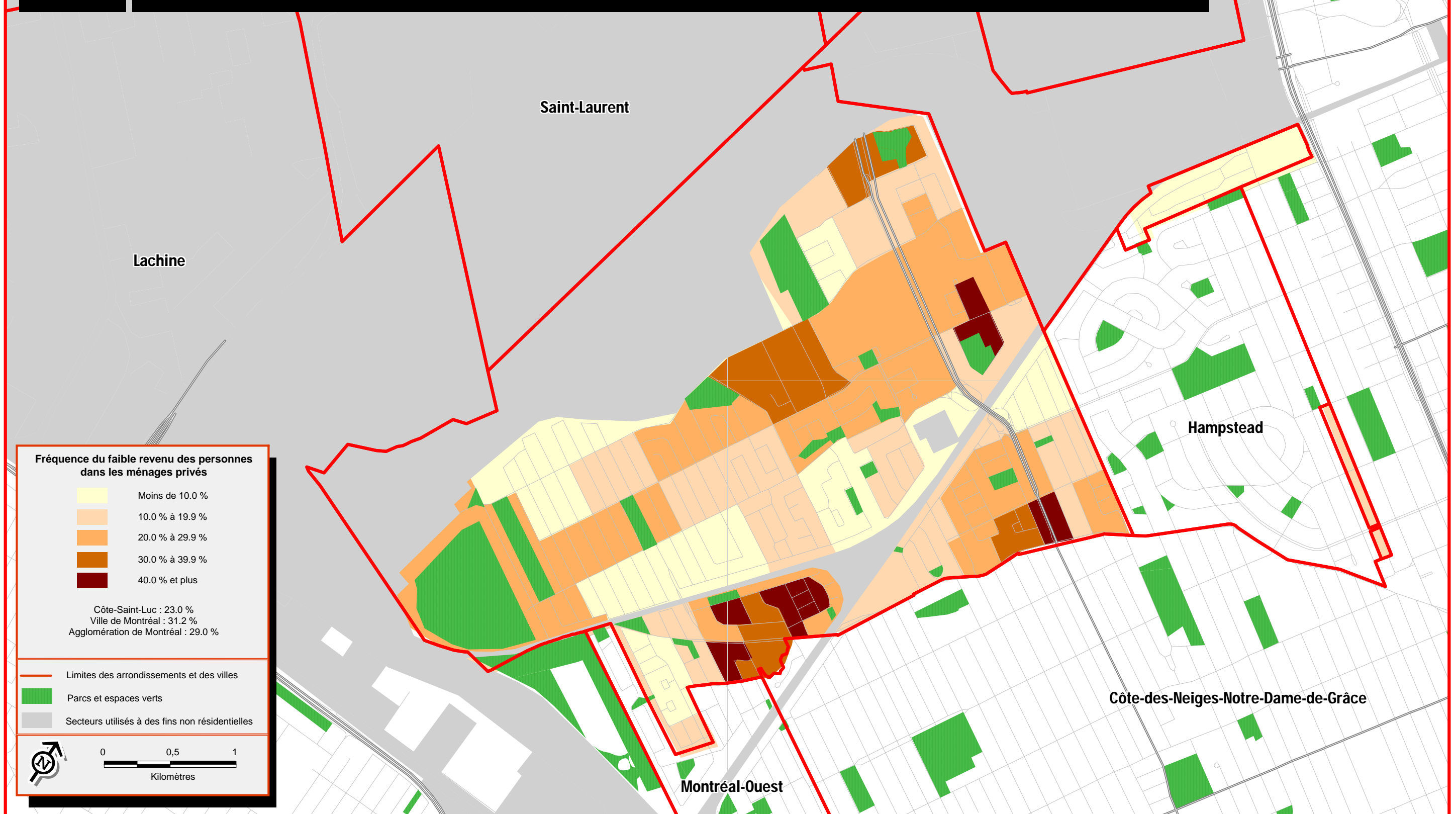

Ville de Côte-Saint-Luc

Sources :
 > Statistique Canada, Recensement de 2006
 > Ville de Montréal

3.3

Revenu moyen des ménages en 2005

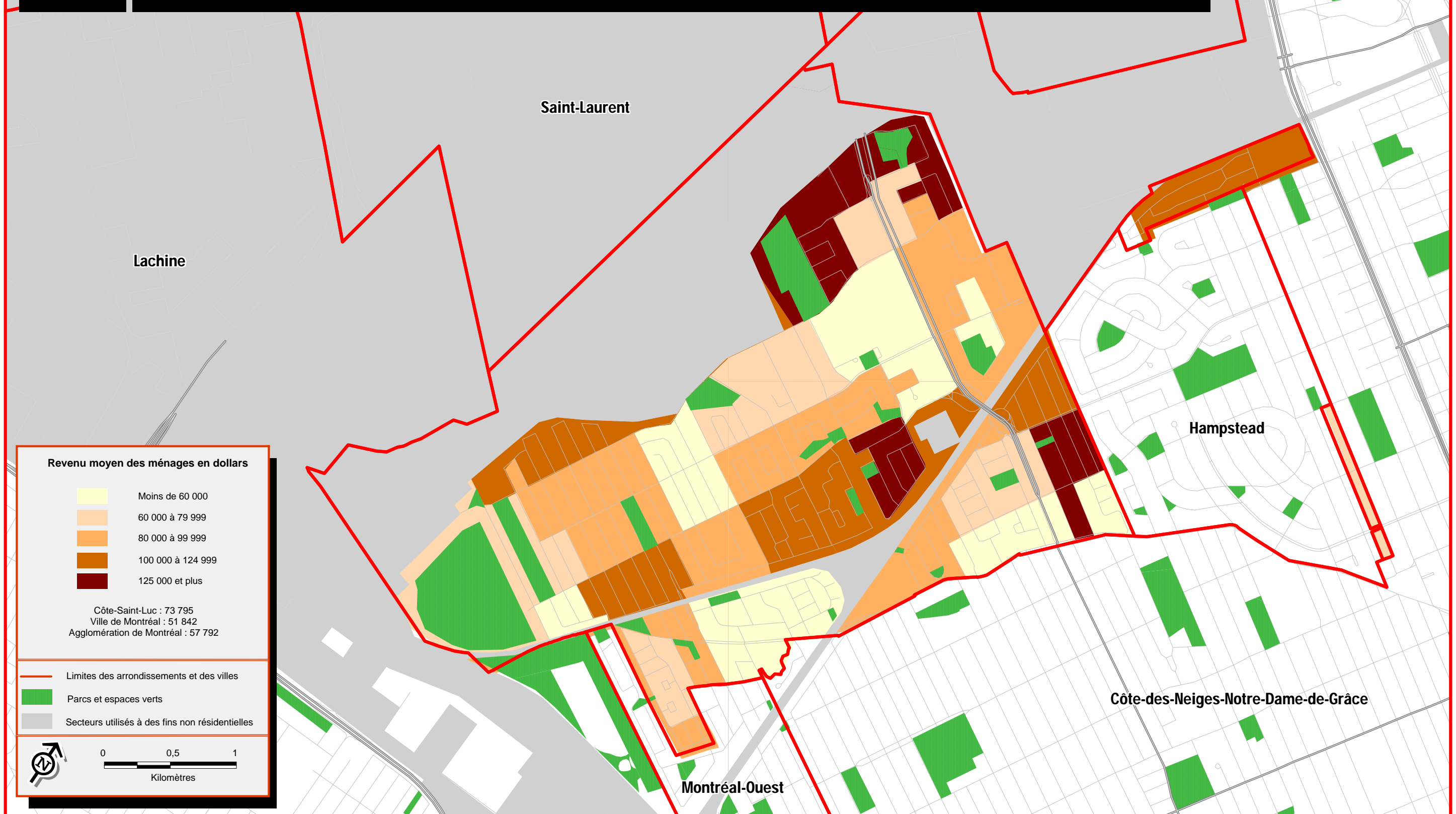

Ville de Côte-Saint-Luc

Sources :
 > Statistique Canada, Recensement de 2006
 > Ville de Montréal

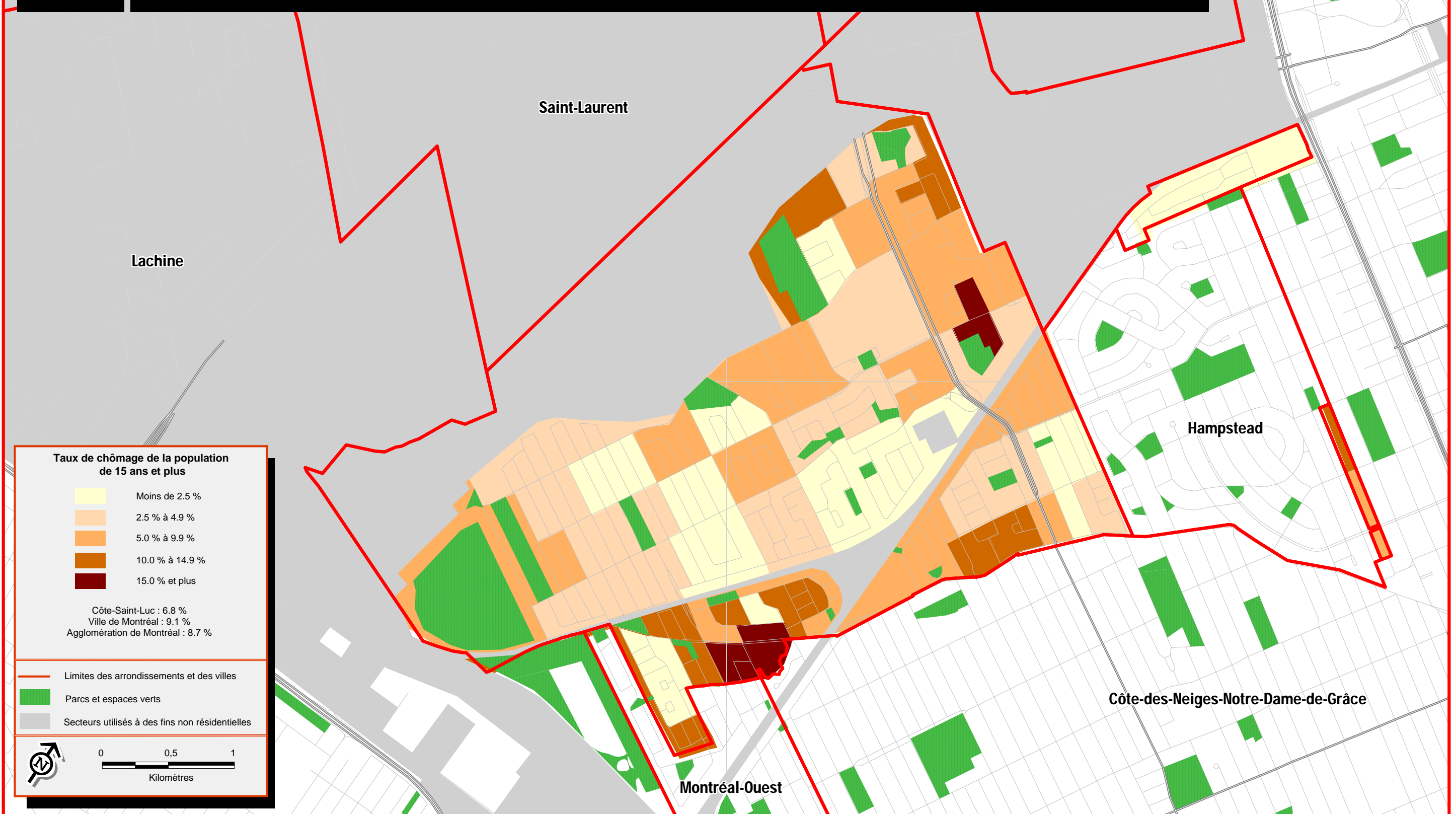

Sources :
 > Statistique Canada, Recensement de 2006
 > Ville de Montréal

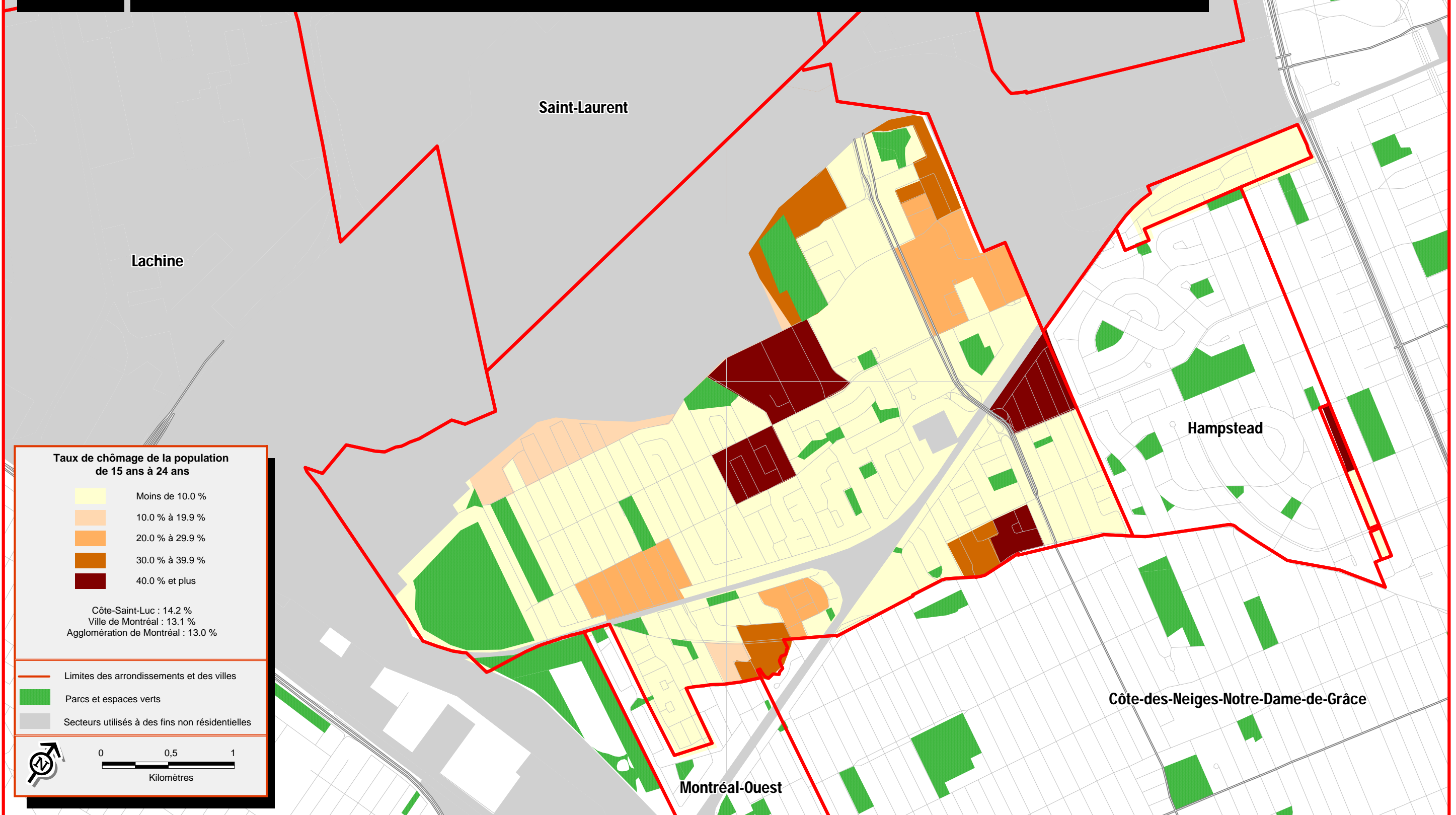

Sources :
 > Statistique Canada, Recensement de 2006
 > Ville de Montréal

5.1

Concentration des ménages locataires, 2006

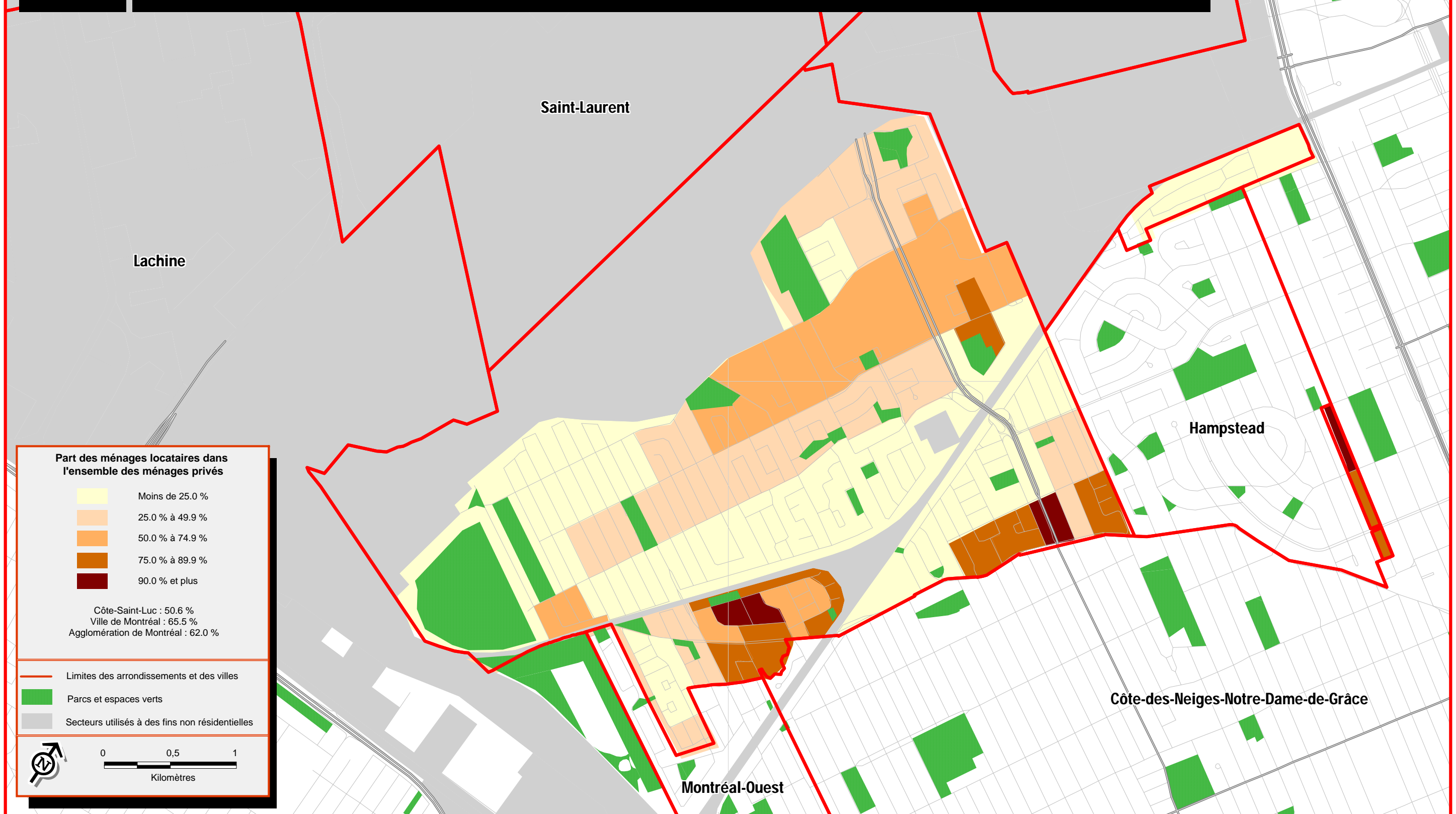

Ville de Côte-Saint-Luc

Sources :
 > Statistique Canada, Recensement de 2006
 > Ville de Montréal

5.2

Loyer moyen, 2006

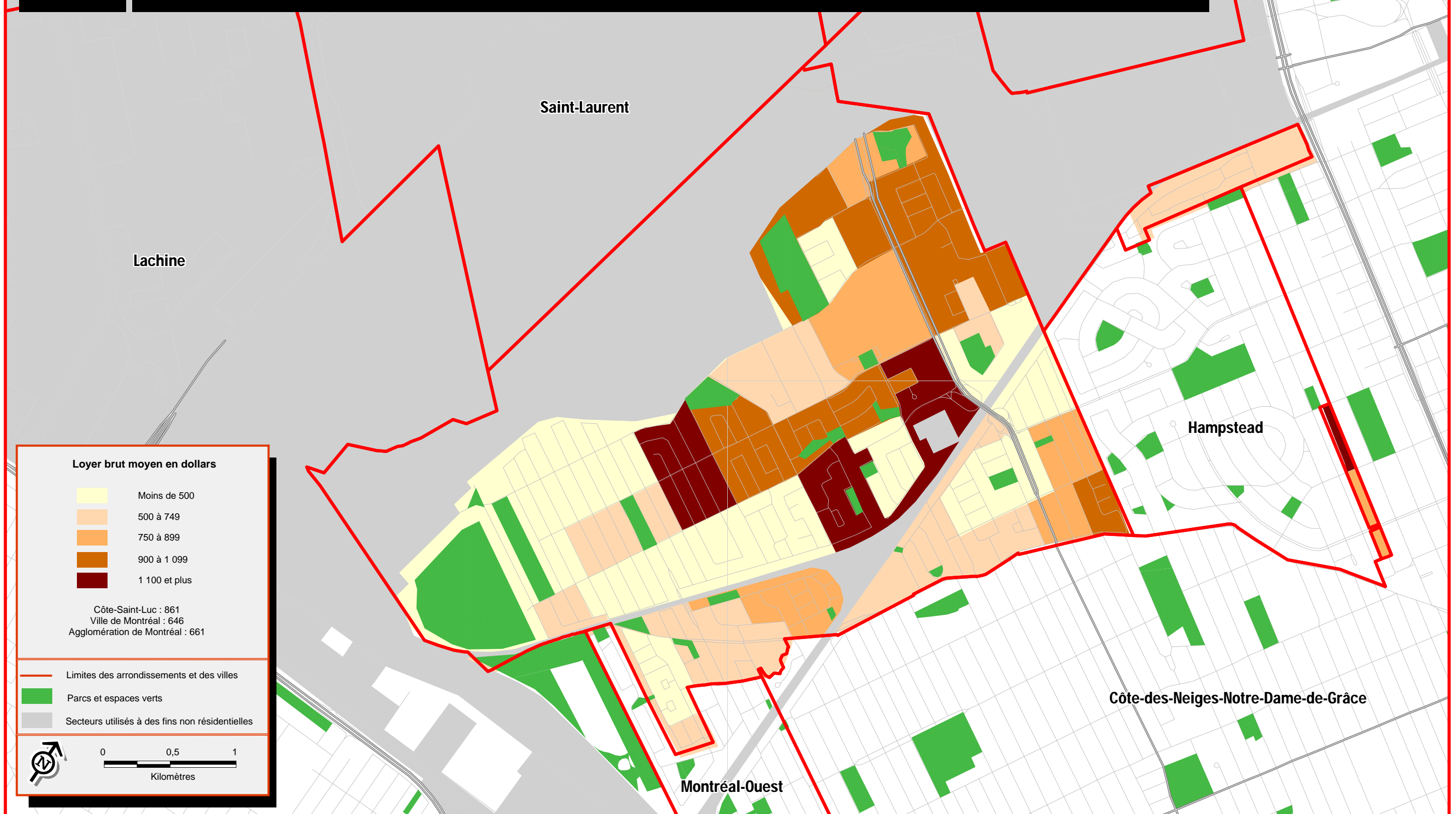

Ville de Côte-Saint-Luc

Sources :
 > Statistique Canada, Recensement de 2006
 > Ville de Montréal

Concentration des ménages locataires consacrant 30 % ou plus du revenu du ménage au logement, 2006

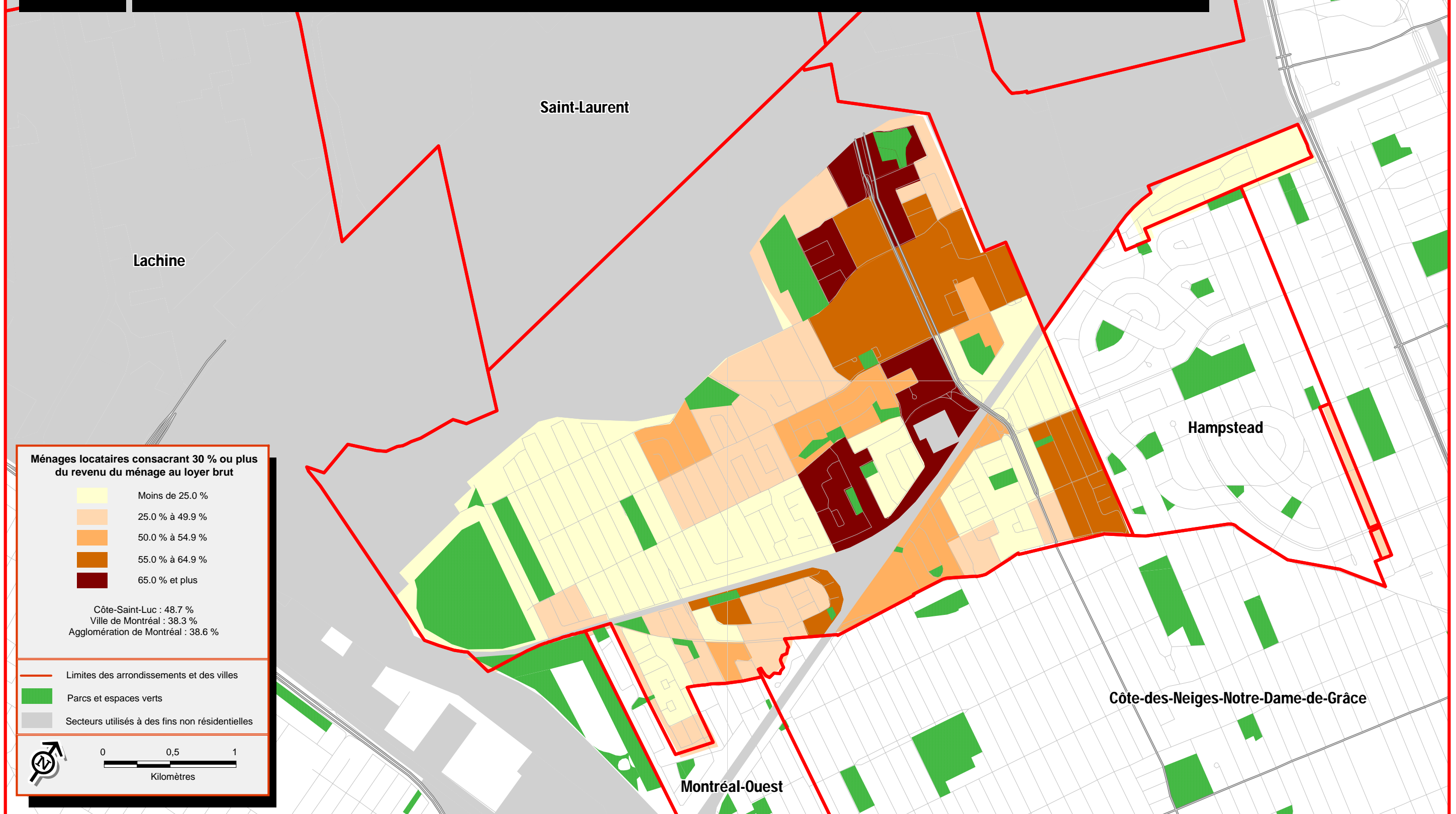

Ville de Côte-Saint-Luc

Sources :
 > Statistique Canada, Recensement de 2006
 > Ville de Montréal

5.4

Concentration des ménages propriétaires, 2006

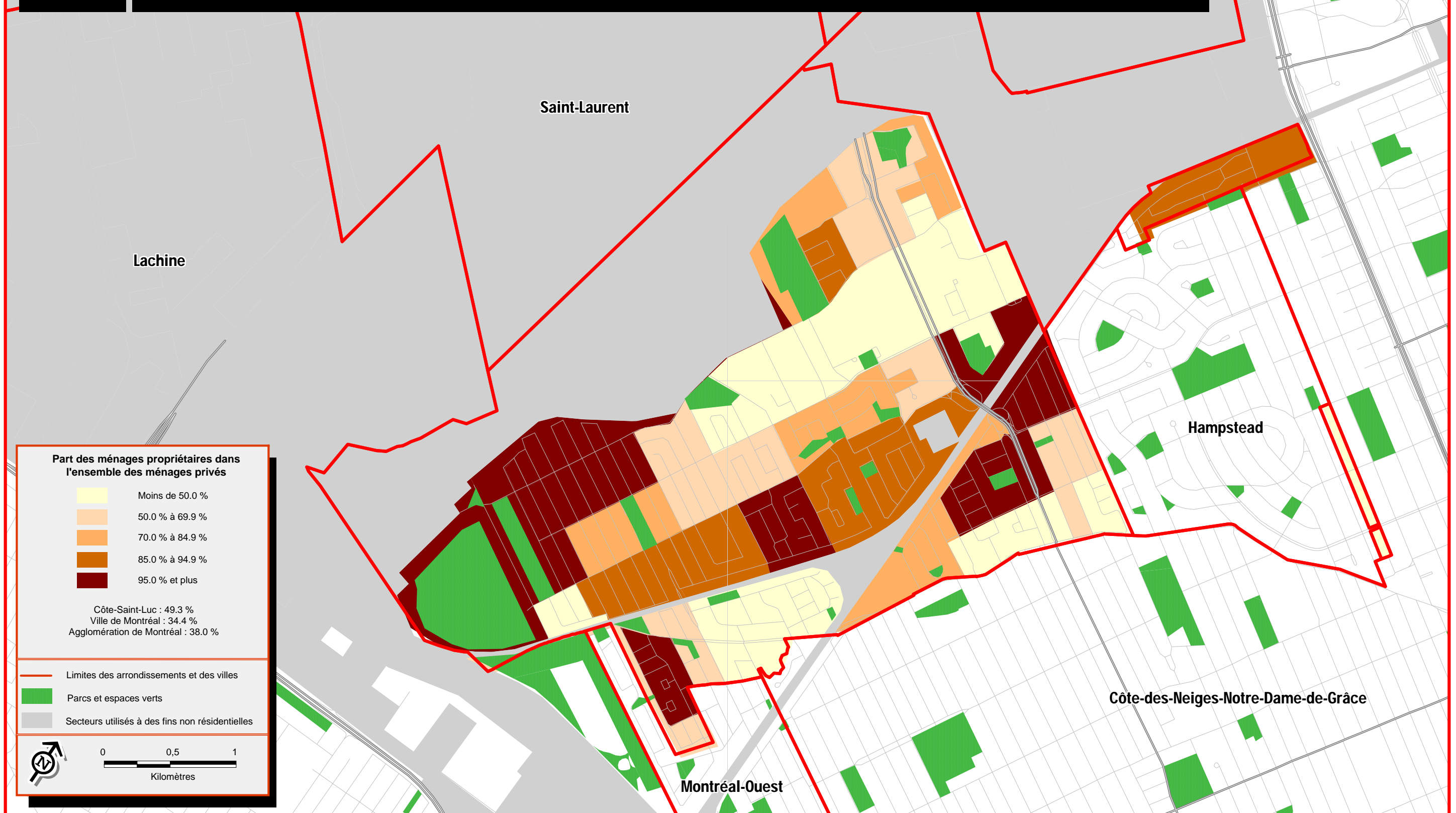

Ville de Côte-Saint-Luc

Sources :
 > Statistique Canada, Recensement de 2006
 > Ville de Montréal

5.5

Valeur moyenne des logements, 2006

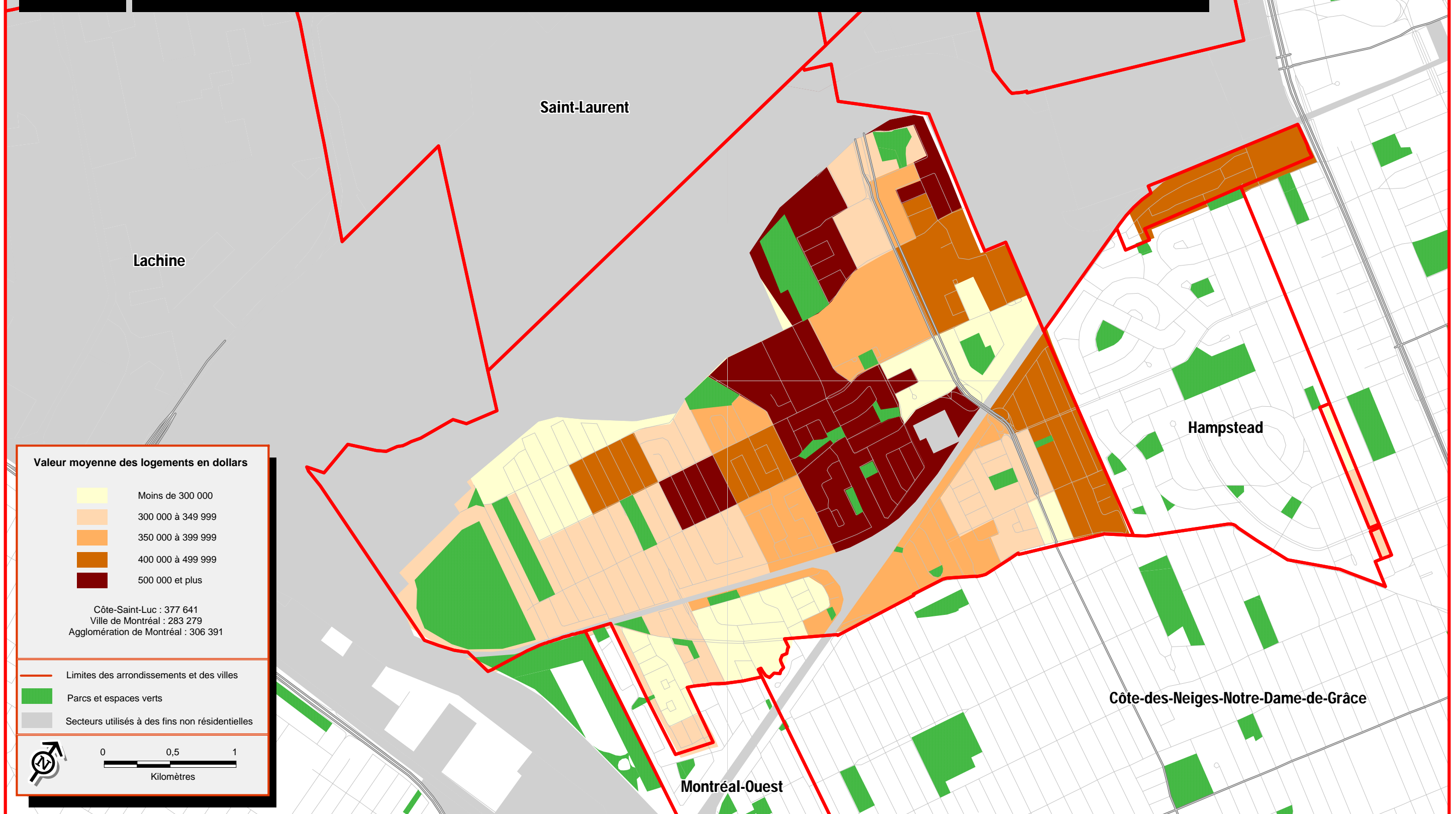

Ville de Côte-Saint-Luc

Sources :
 > Statistique Canada, Recensement de 2006
 > Ville de Montréal

5.6

Principales dépenses de propriété en dollars, 2006

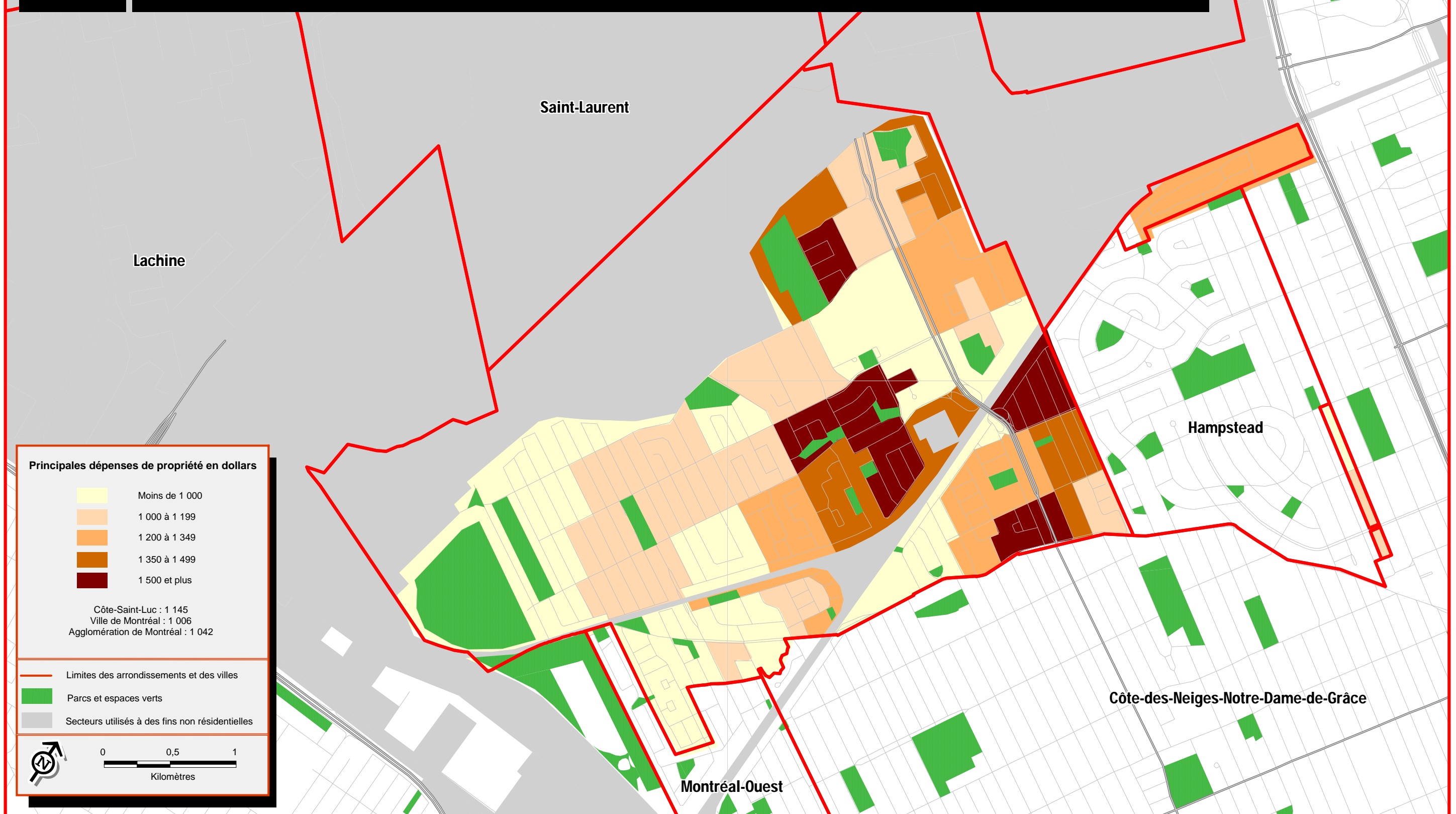

Ville de Côte-Saint-Luc

Sources :
 > Statistique Canada, Recensement de 2006
 > Ville de Montréal

Concentration des ménages propriétaires consacrant 30 % ou plus du revenu du ménage au logement, 2006

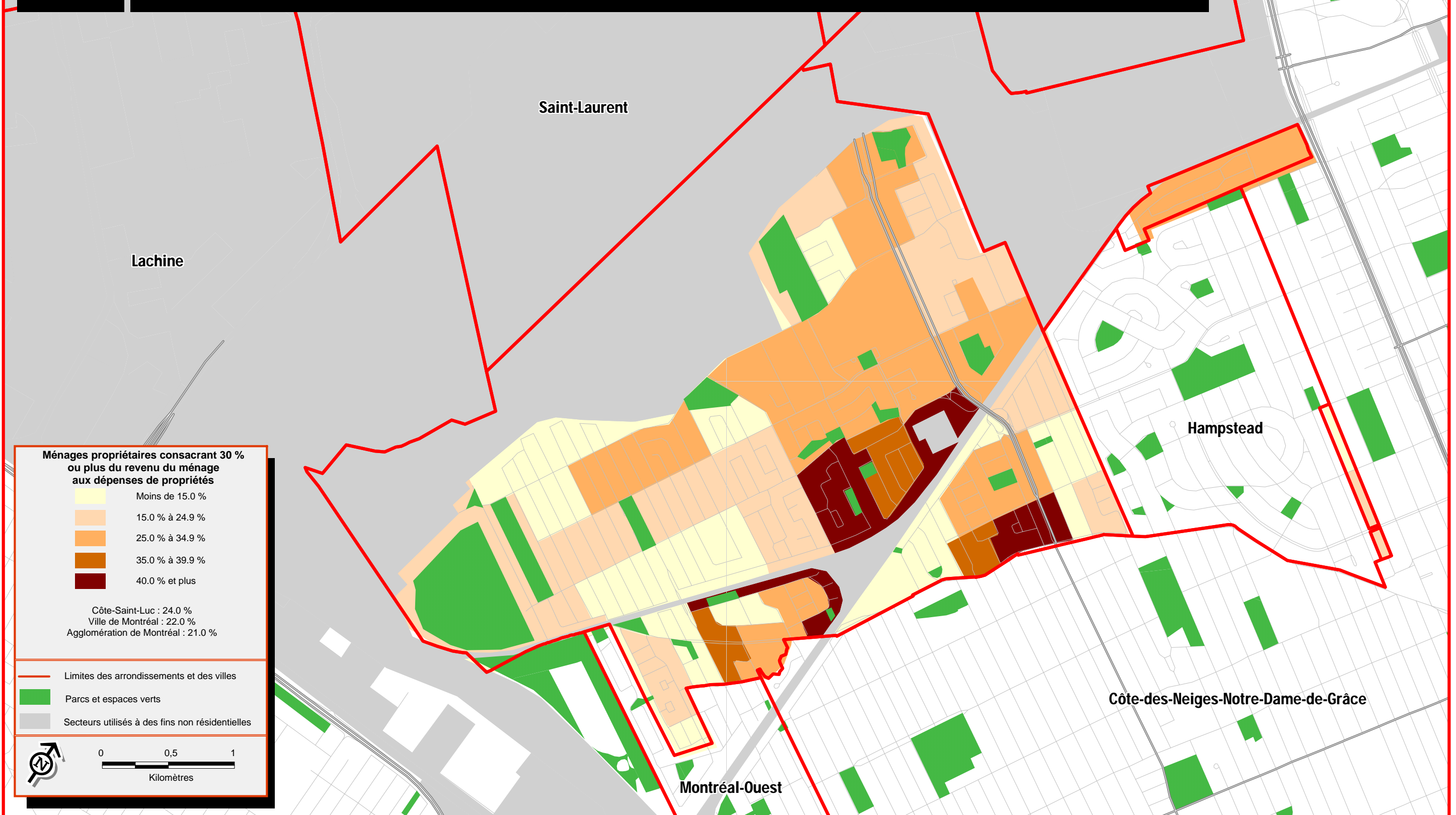

Ville de Côte-Saint-Luc

Sources :
 > Statistique Canada, Recensement de 2006
 > Ville de Montréal

Concentration des personnes de 15 ans et plus n'ayant aucun certificat, diplôme ou grade, 2006

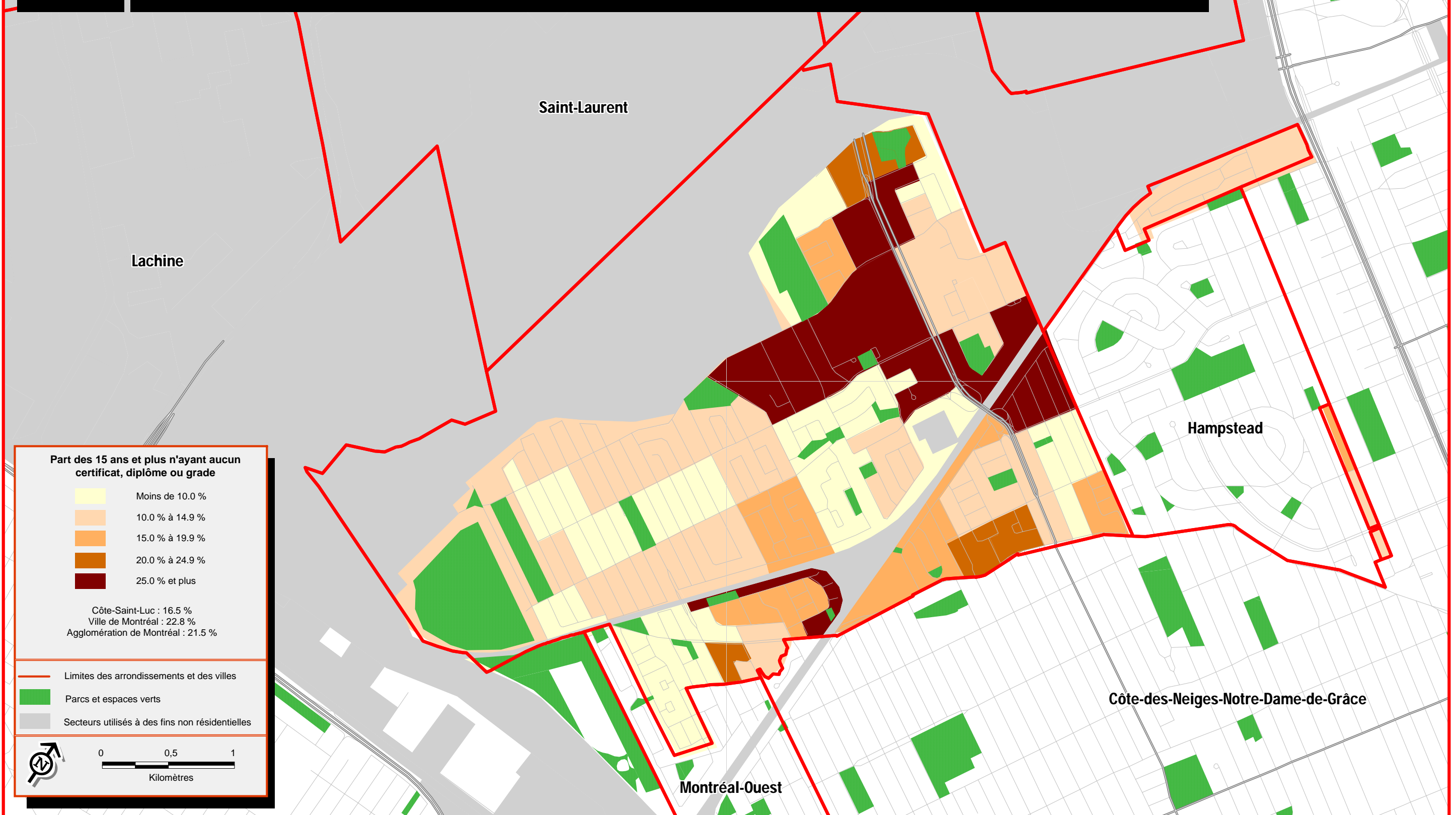

Ville de Côte-Saint-Luc

Sources :
 > Statistique Canada, Recensement de 2006
 > Ville de Montréal

Concentration des personnes de 15 ans et plus ayant un certificat, diplôme ou grade universitaire, 2006

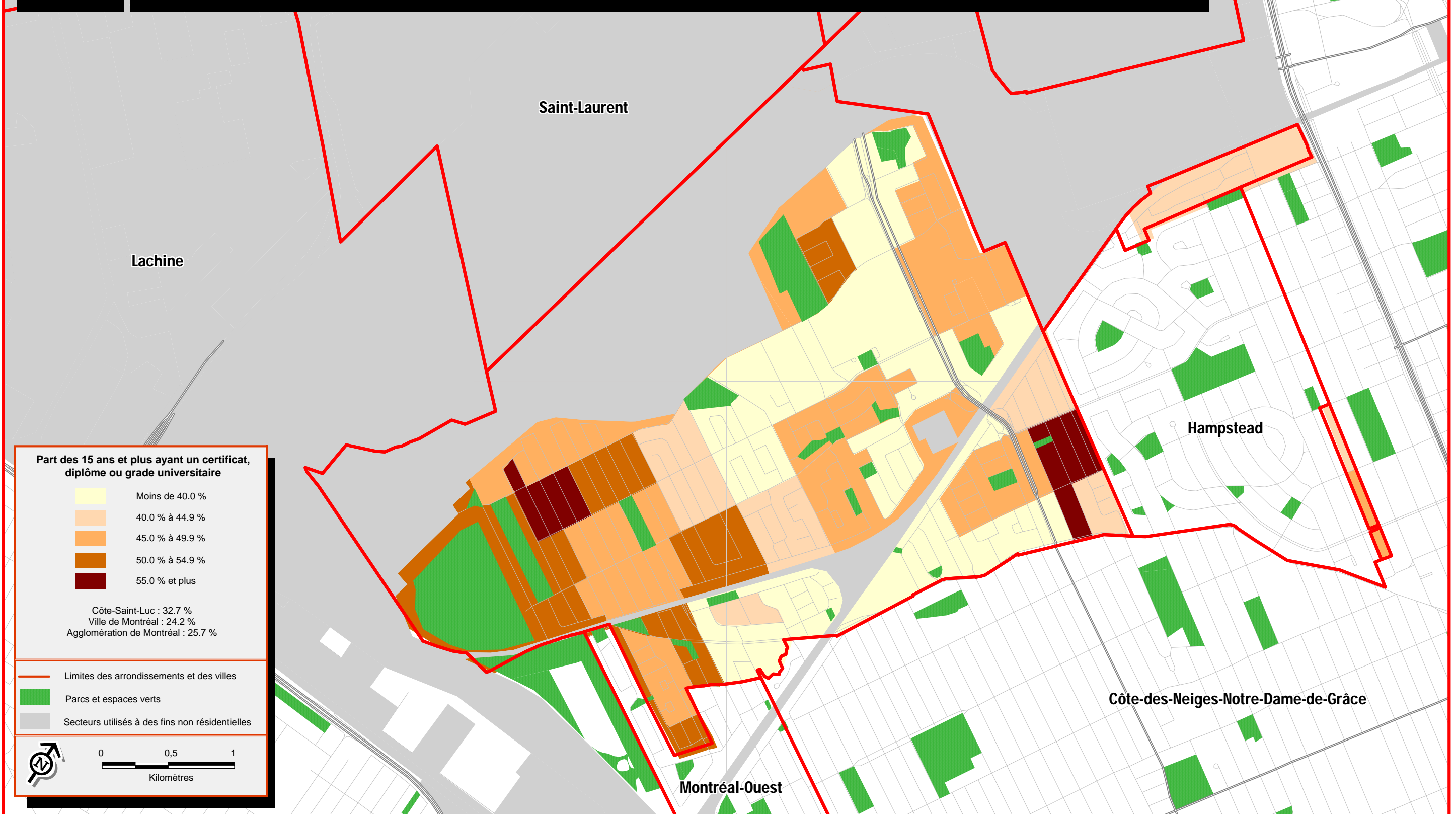

Ville de Côte-Saint-Luc

Sources :
 > Statistique Canada, Recensement de 2006
 > Ville de Montréal

Concentration des personnes dont la seule langue officielle connue est l'anglais, 2006

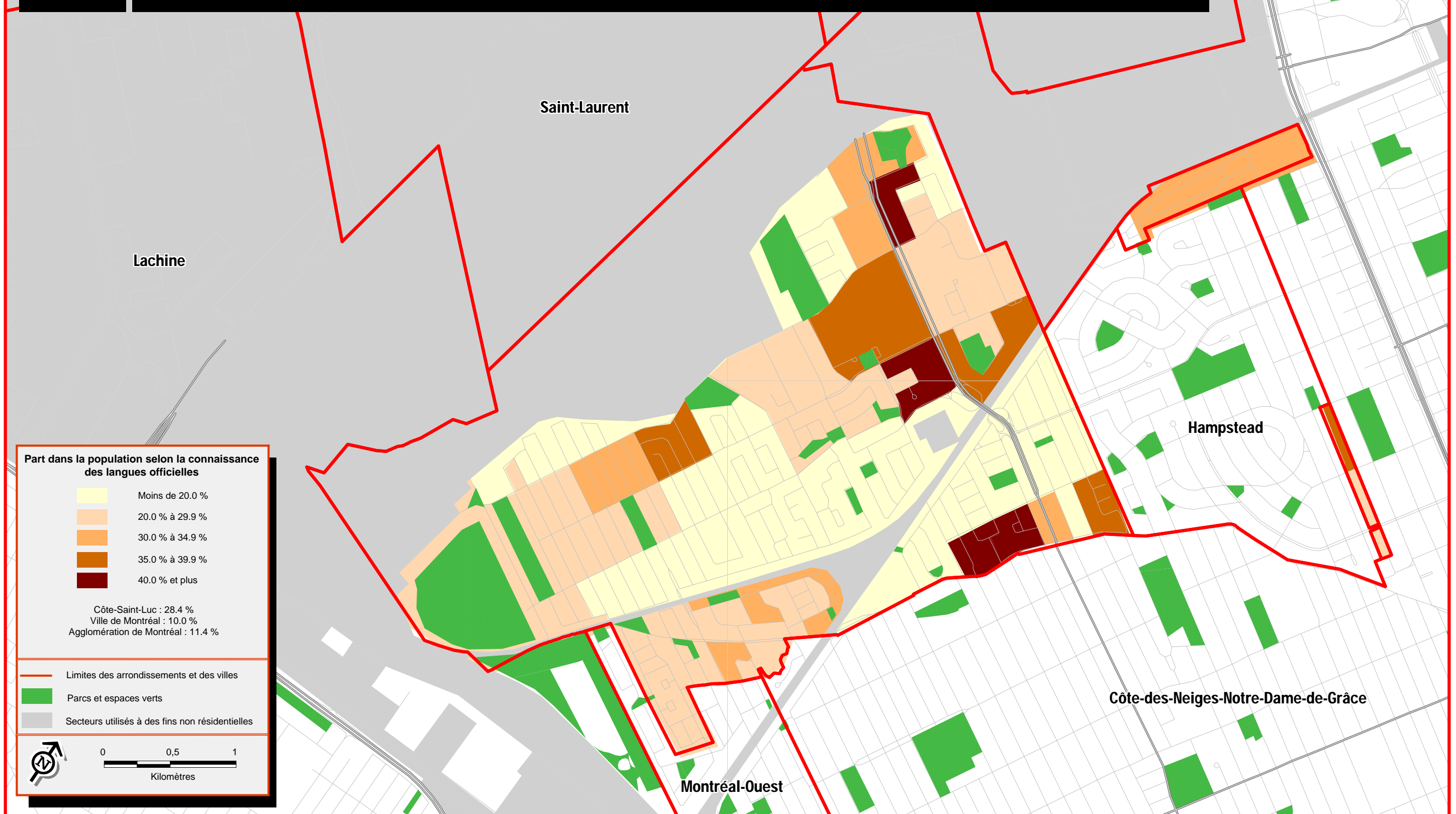

Sources :
 > Statistique Canada, Recensement de 2006
 > Ville de Montréal

Concentration des personnes dont la seule langue officielle connue est le français, 2006

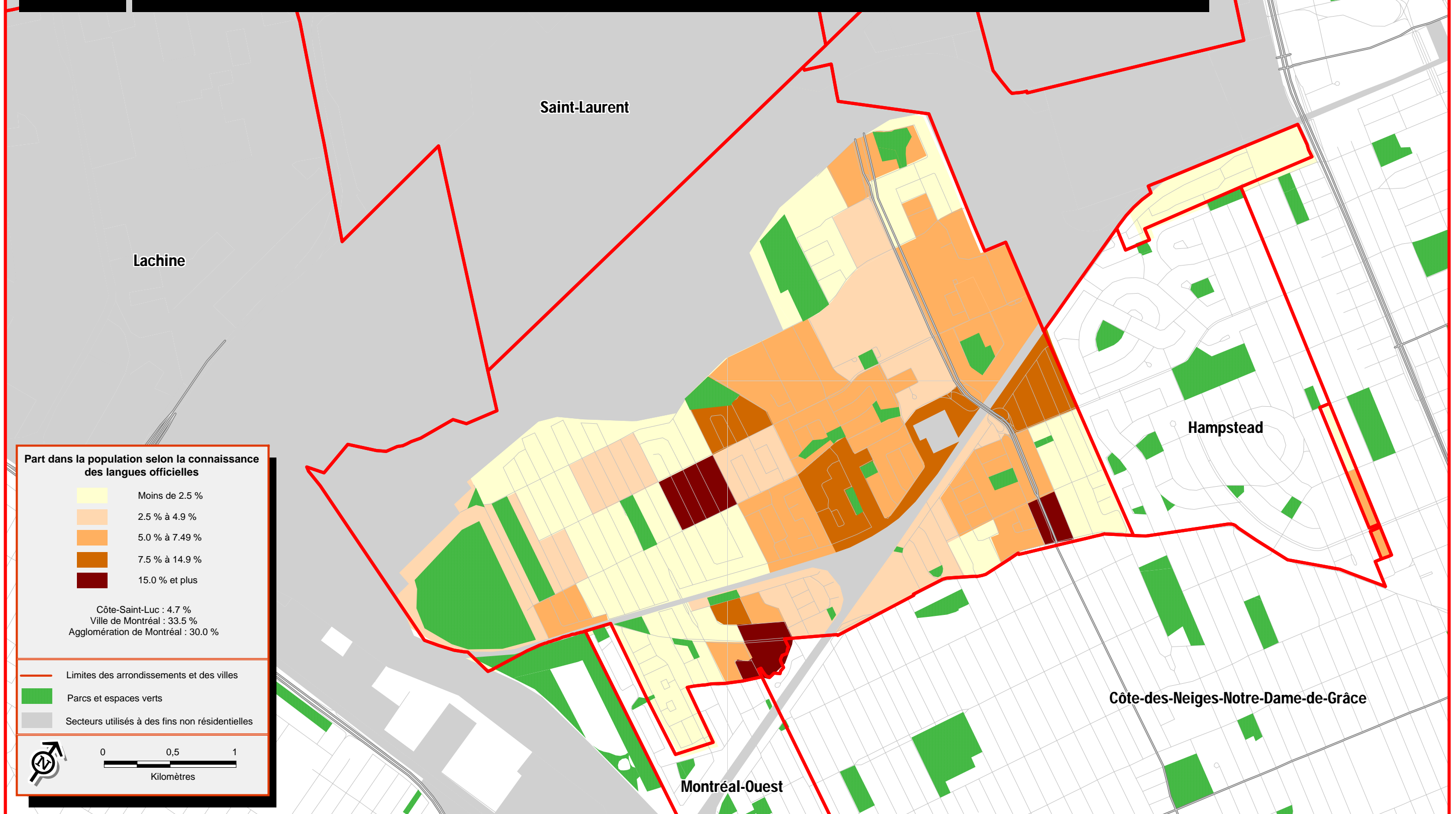

Ville de Côte-Saint-Luc

Sources :
 > Statistique Canada, Recensement de 2006
 > Ville de Montréal

7.3

Concentration des personnes connaissant les deux langues officielles, 2006

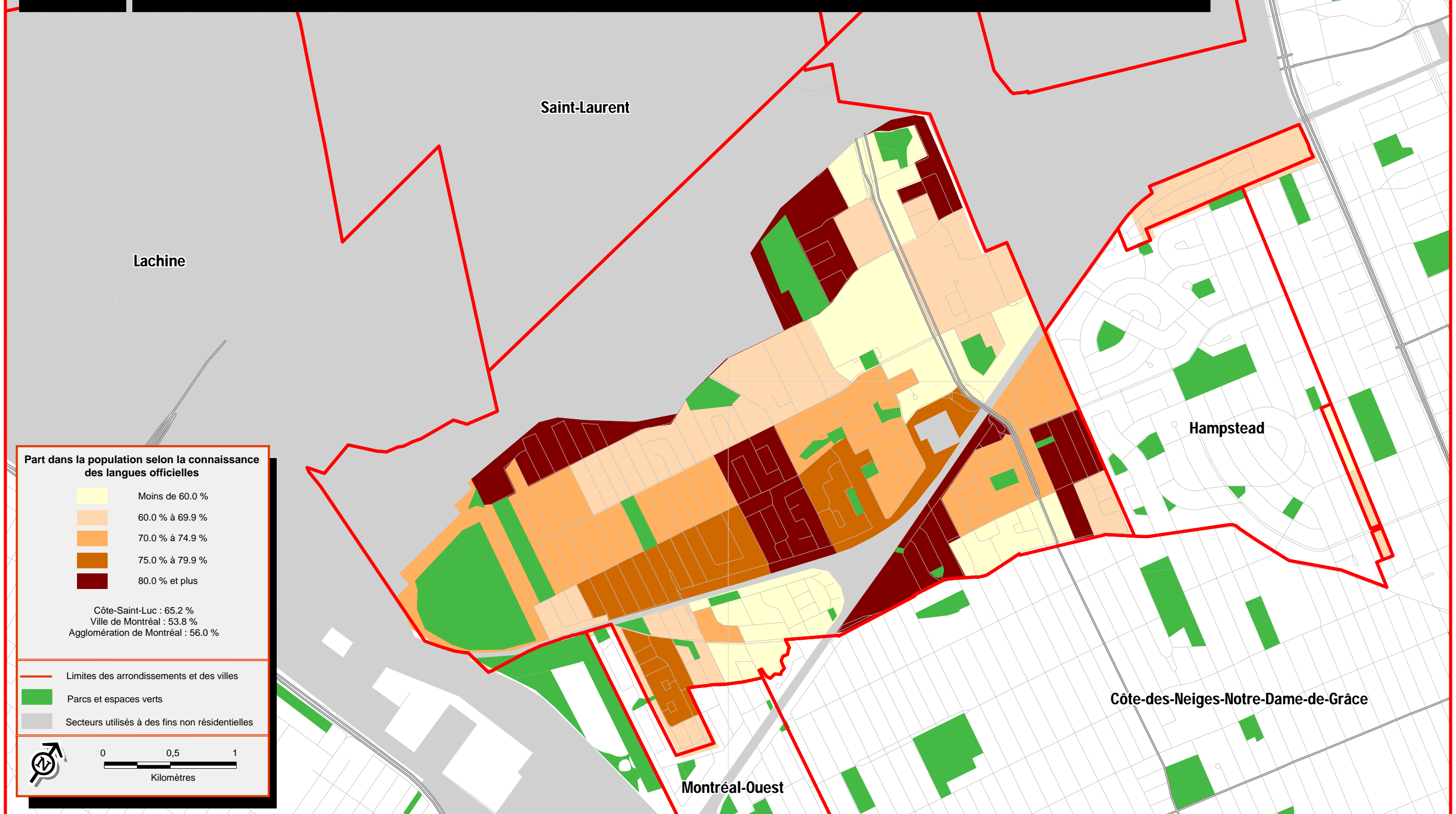

Ville de Côte-Saint-Luc

Sources :
 > Statistique Canada, Recensement de 2006
 > Ville de Montréal

Concentration des personnes ne connaissant aucune des deux langues officielles, 2006

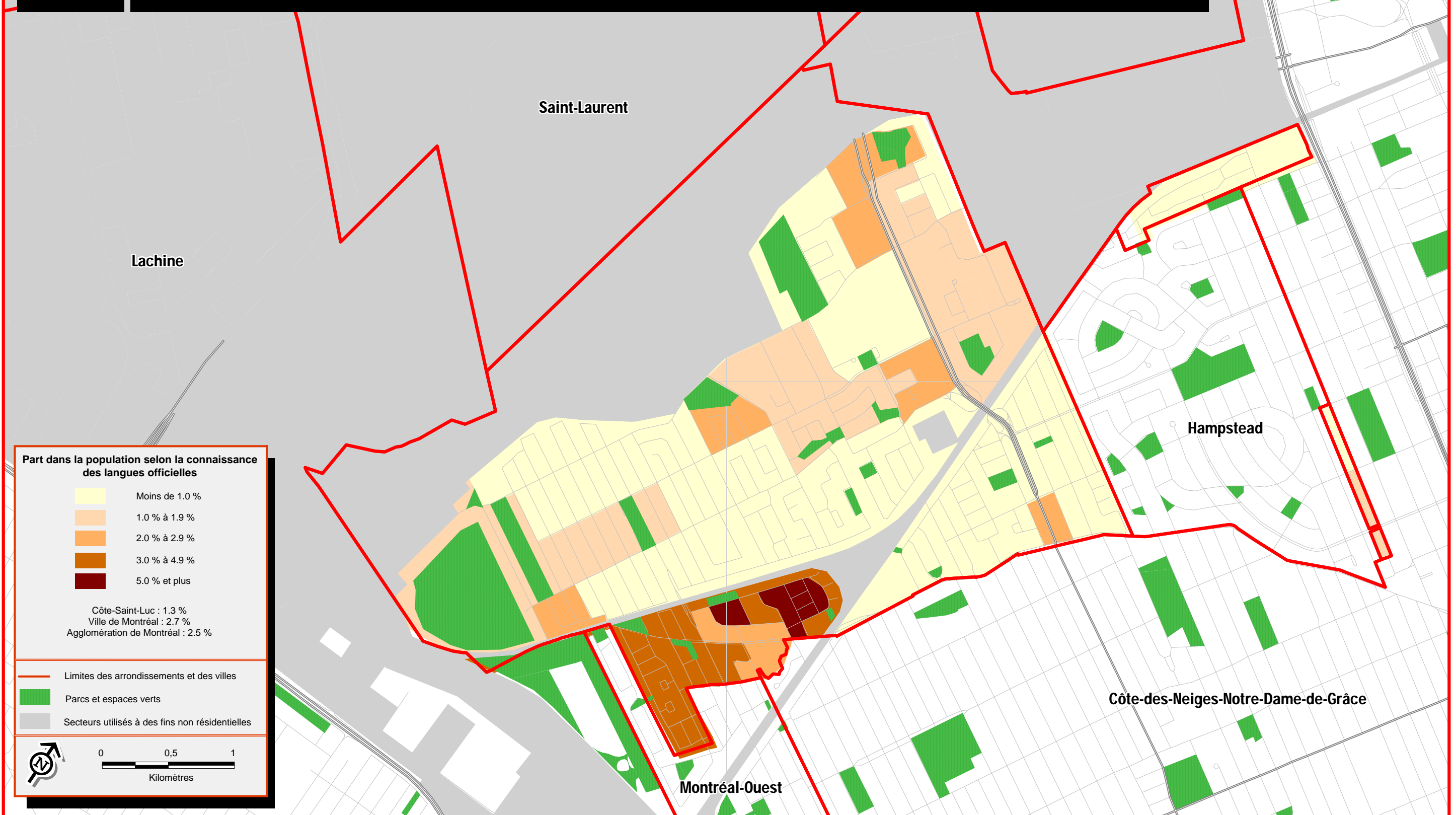

Ville de Côte-Saint-Luc

Sources :
 > Statistique Canada, Recensement de 2006
 > Ville de Montréal

Concentration des personnes dont la langue parlée le plus souvent à la maison est une langue non officielle, 2006



Ville de Côte-Saint-Luc

Sources :
 > Statistique Canada, Recensement de 2006
 > Ville de Montréal

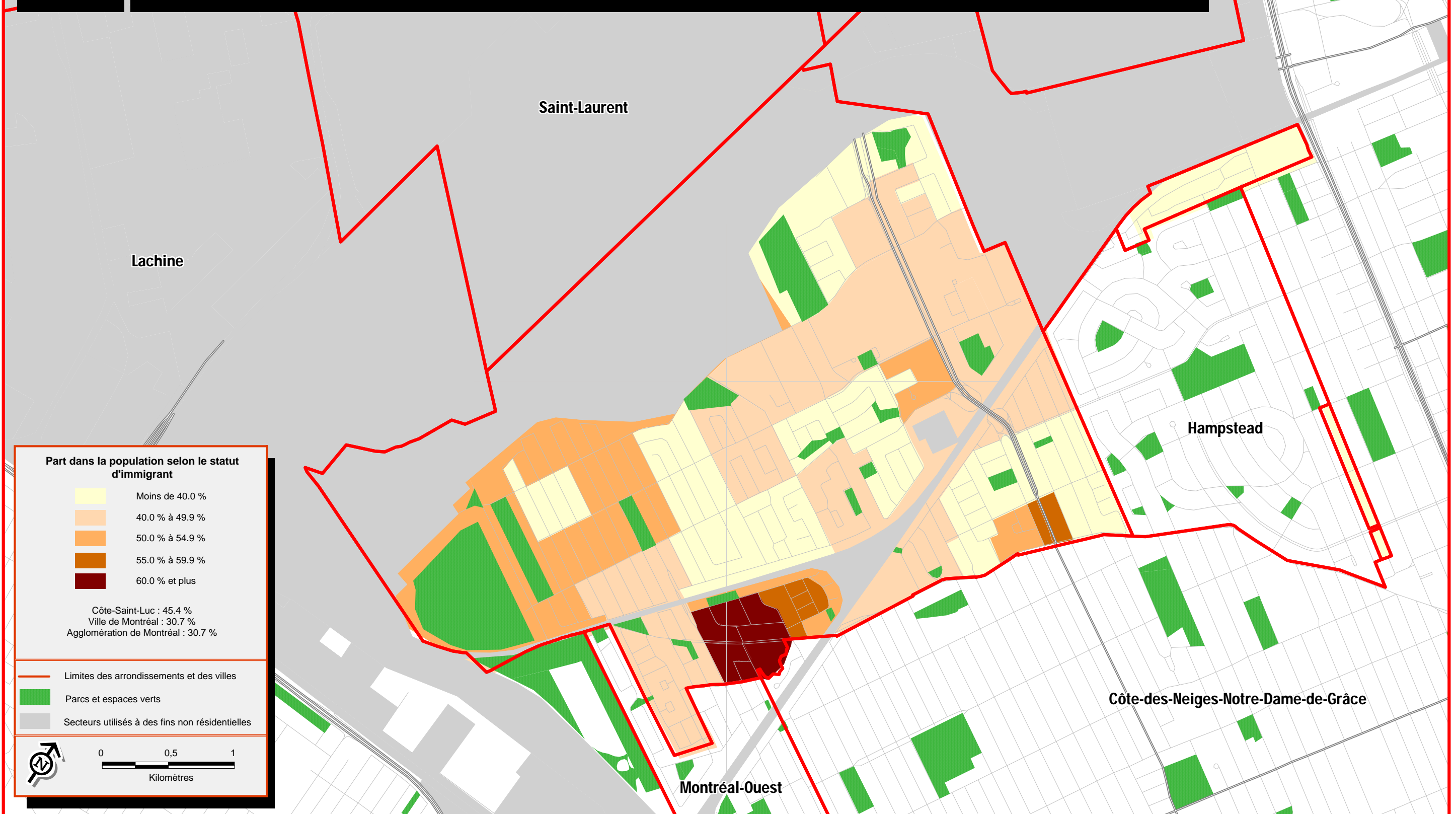

Sources :
 > Statistique Canada, Recensement de 2006
 > Ville de Montréal

8.2

Concentration des personnes ayant immigré entre 2001 et 2006

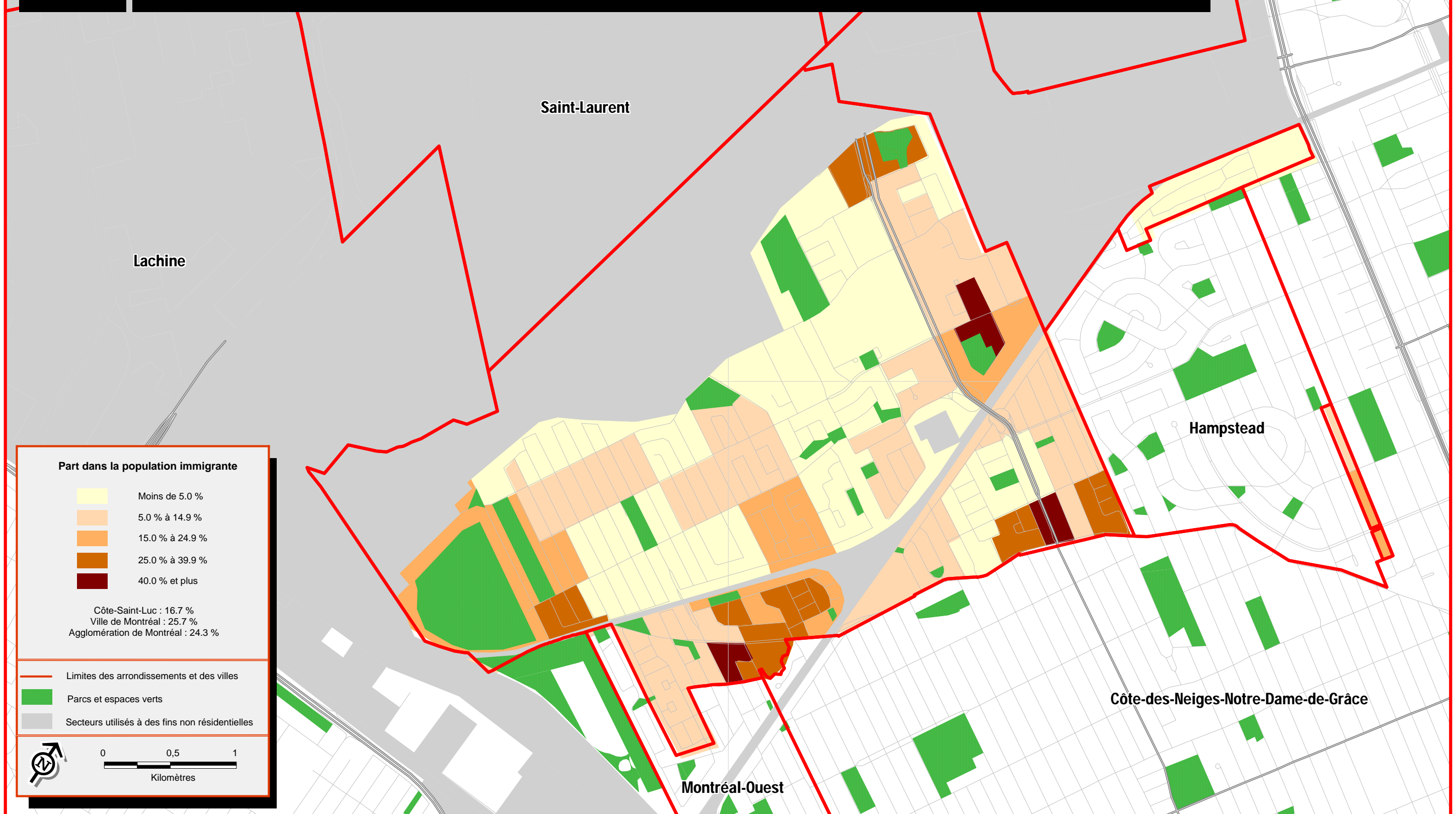

Ville de Côte-Saint-Luc

Sources :
> Statistique Canada, Recensement de 2006
> Ville de Montréal

Concentration des personnes appartenant à un groupe de minorités visibles, 2006

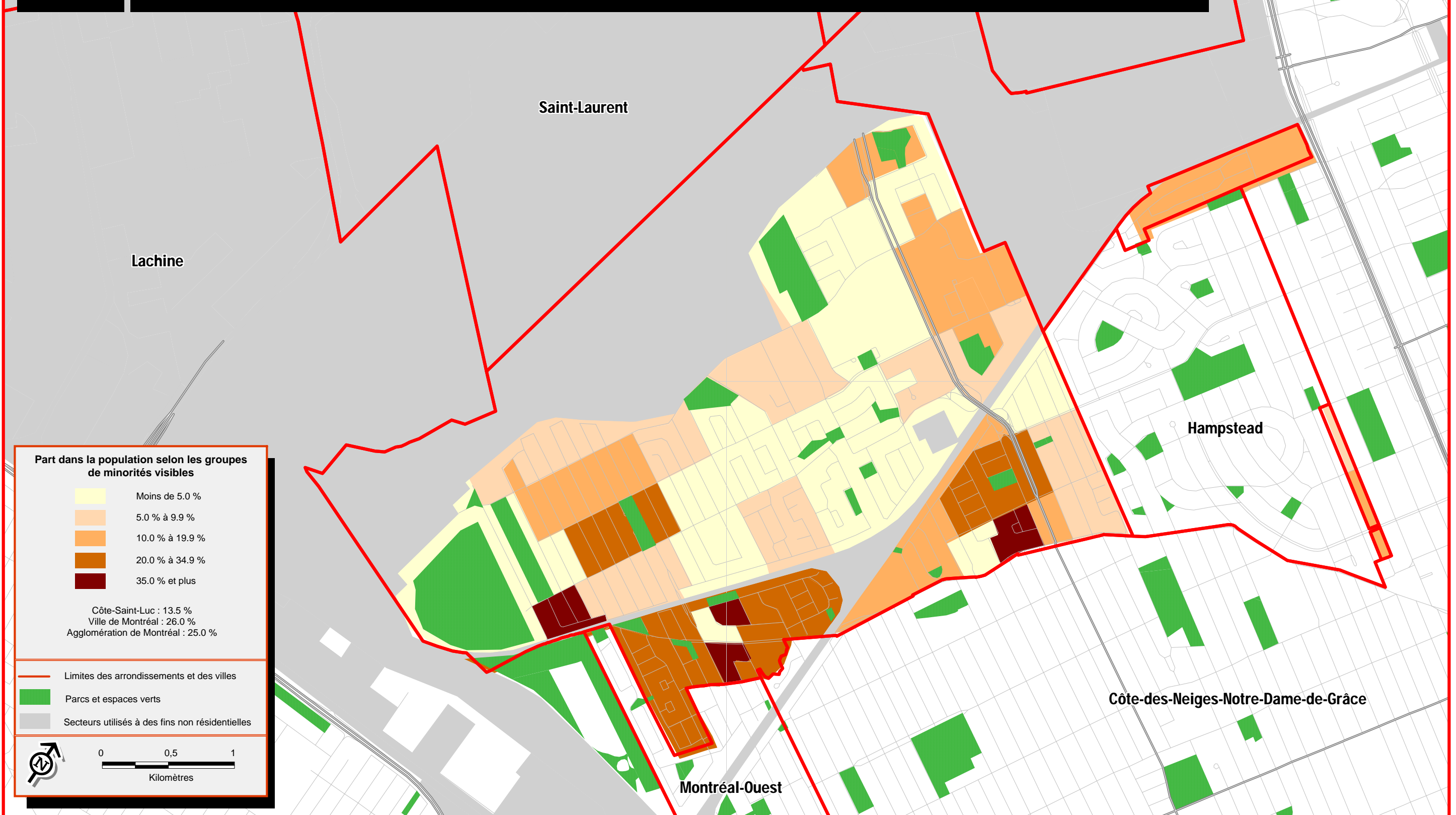

Ville de Côte-Saint-Luc

Sources :
 > Statistique Canada, Recensement de 2006
 > Ville de Montréal