

Sources :  
 > Statistique Canada, Recensement de 2006  
 > Ville de Montréal

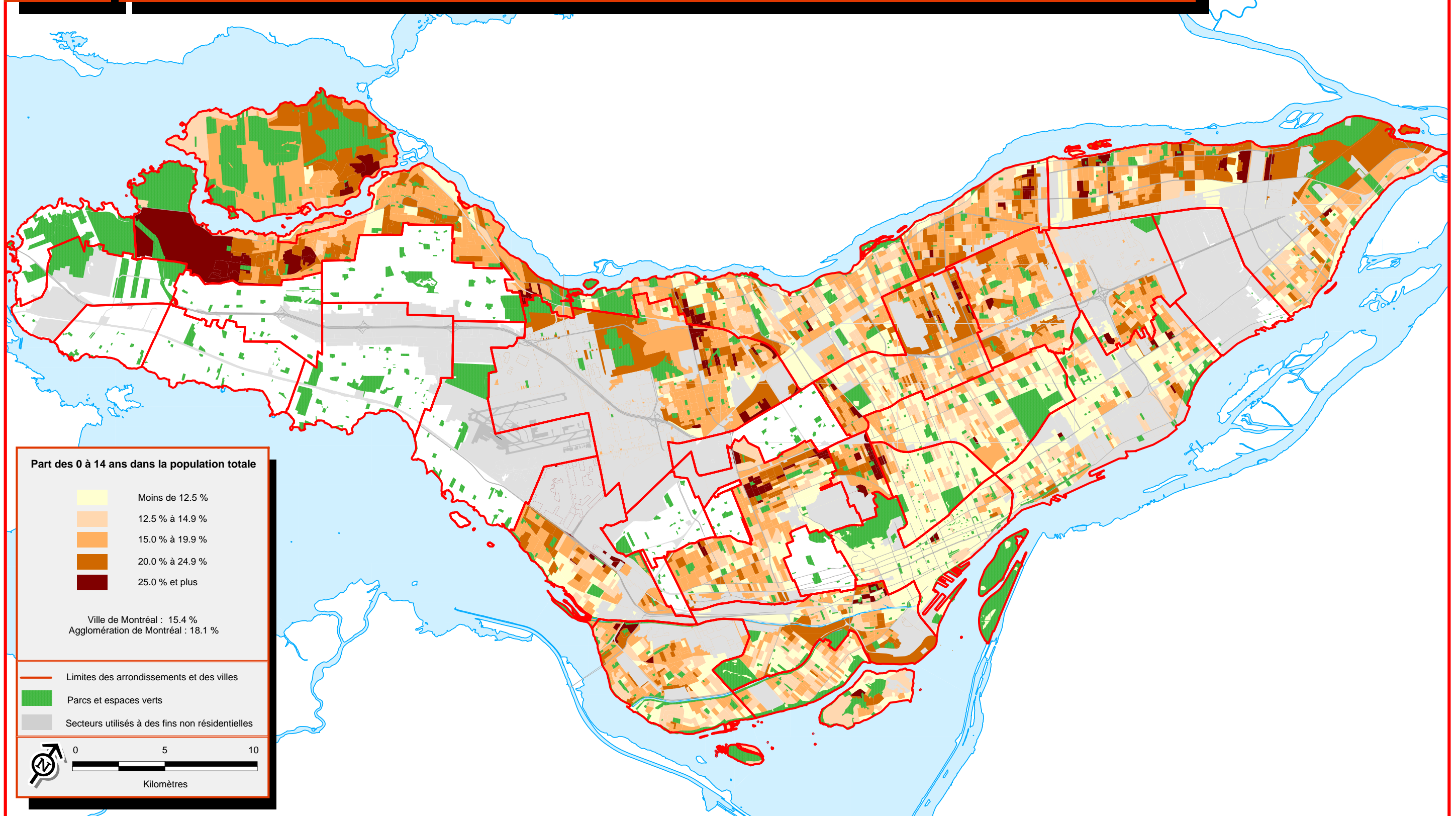

Sources :  
 > Statistique Canada, Recensement de 2006  
 > Ville de Montréal

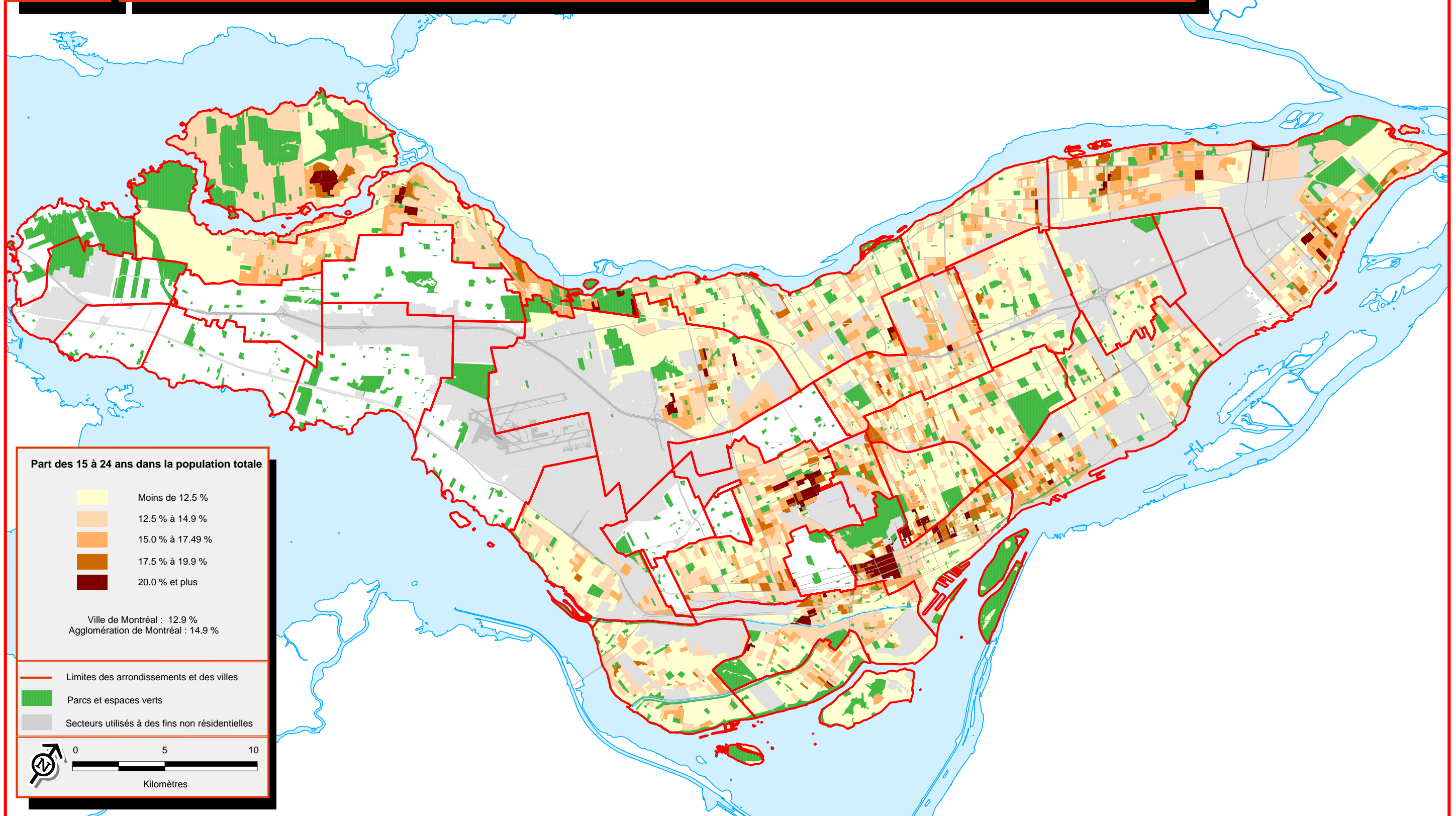

Sources :  
 > Statistique Canada, Recensement de 2006  
 > Ville de Montréal

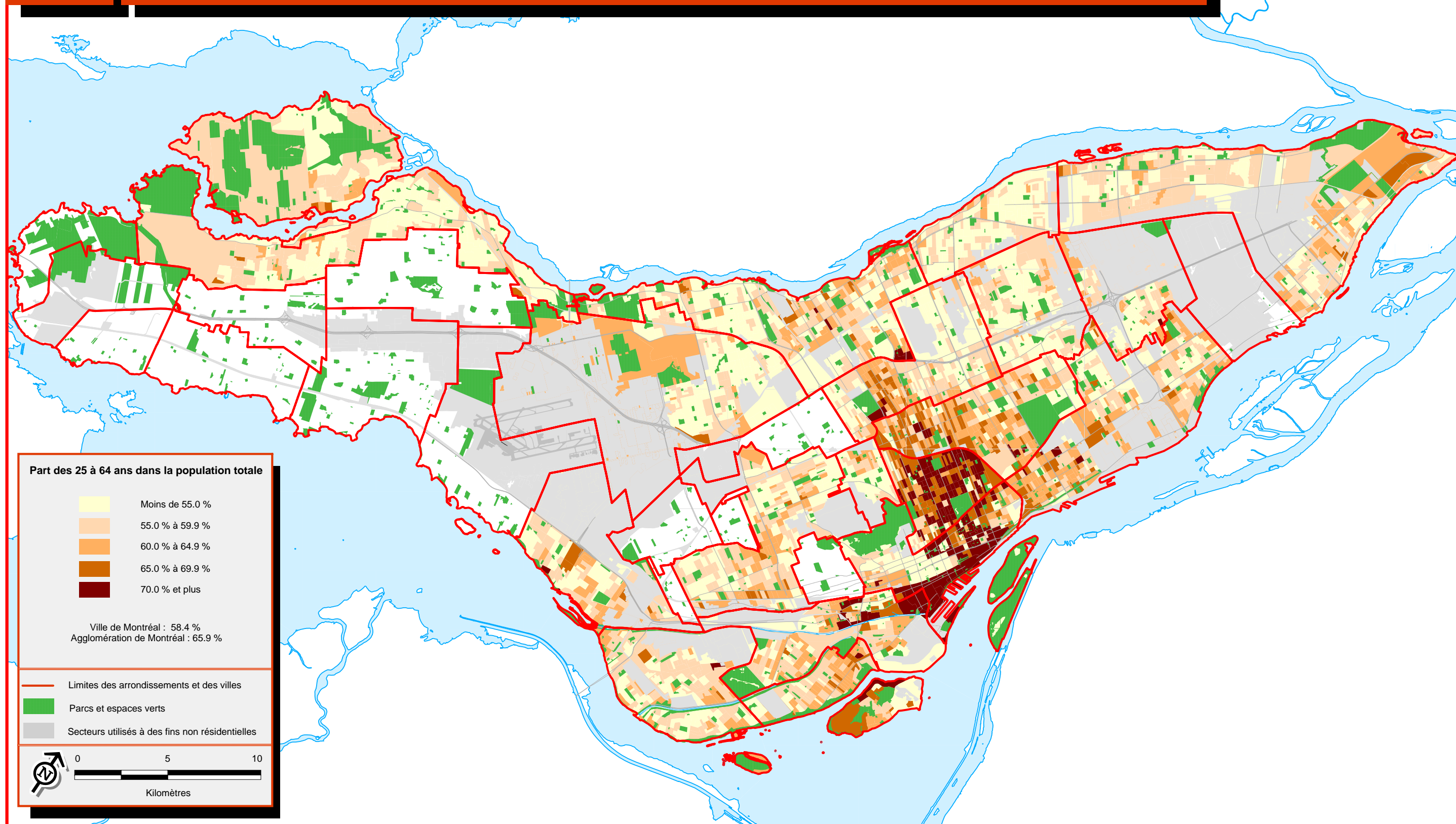

Sources :  
 > Statistique Canada, Recensement de 2006  
 > Ville de Montréal

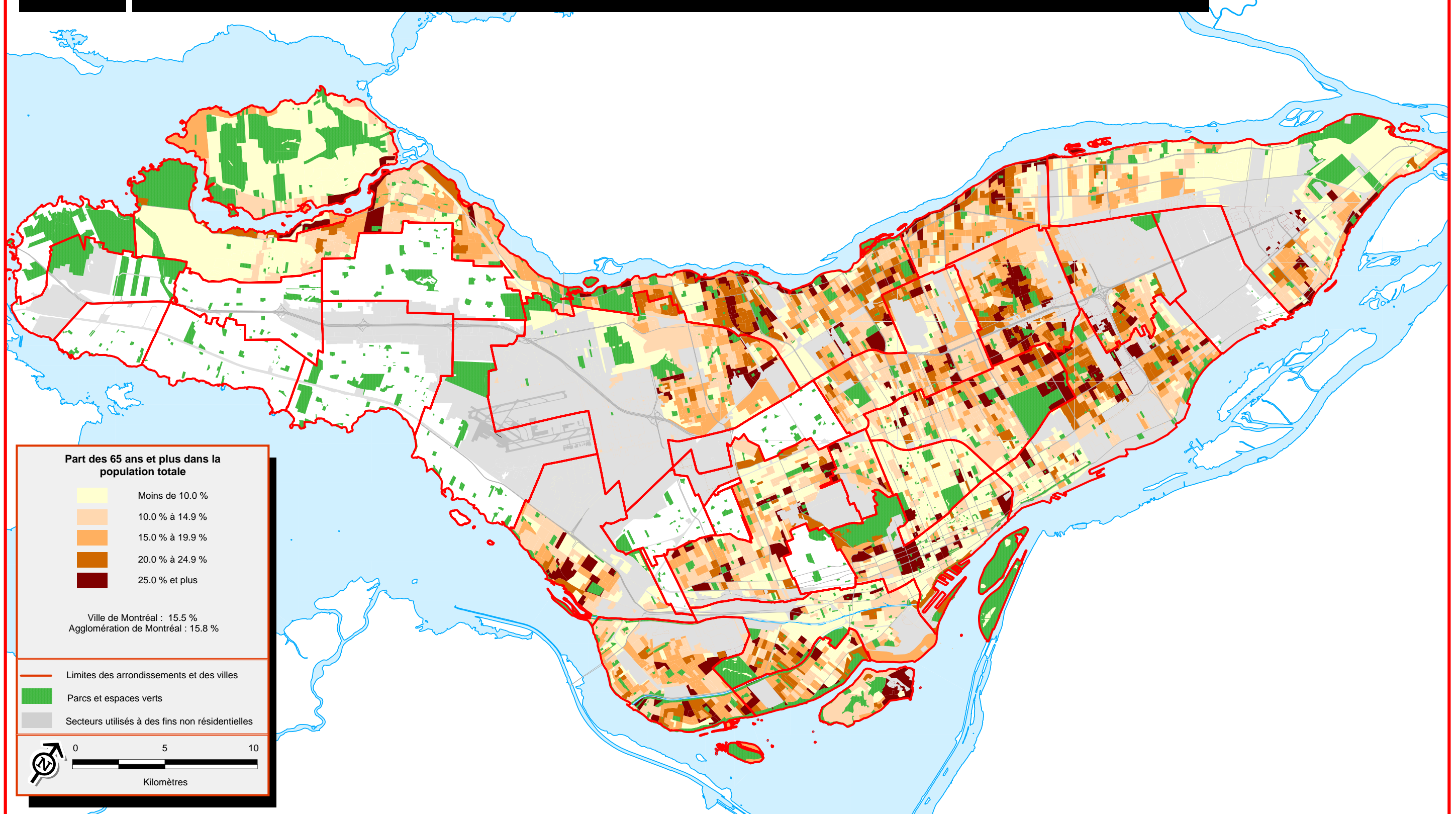

Sources :  
> Statistique Canada, Recensement de 2006  
> Ville de Montréal

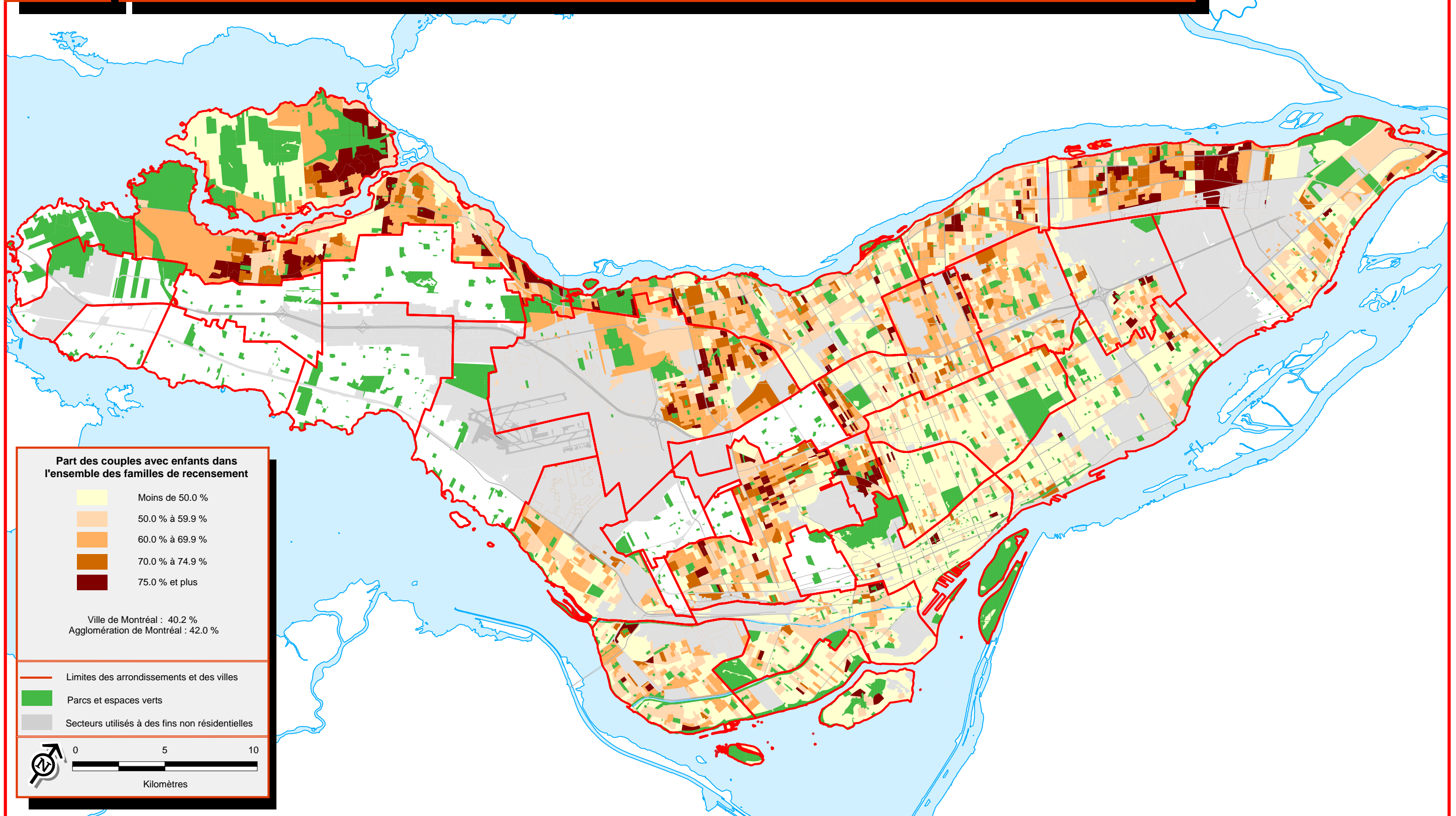

Sources :  
> Statistique Canada, Recensement de 2006  
> Ville de Montréal

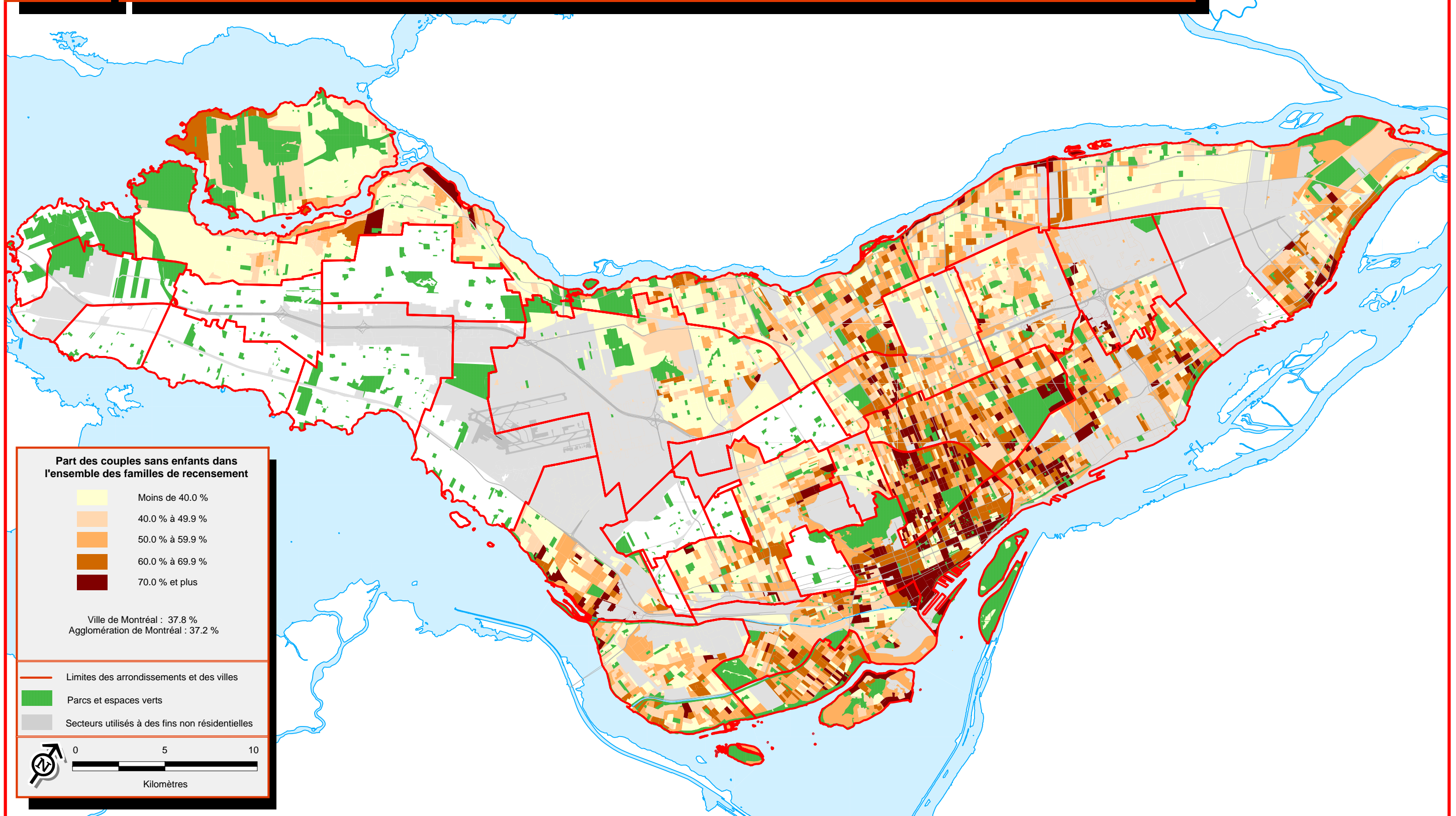

Sources :  
 > Statistique Canada, Recensement de 2006  
 > Ville de Montréal

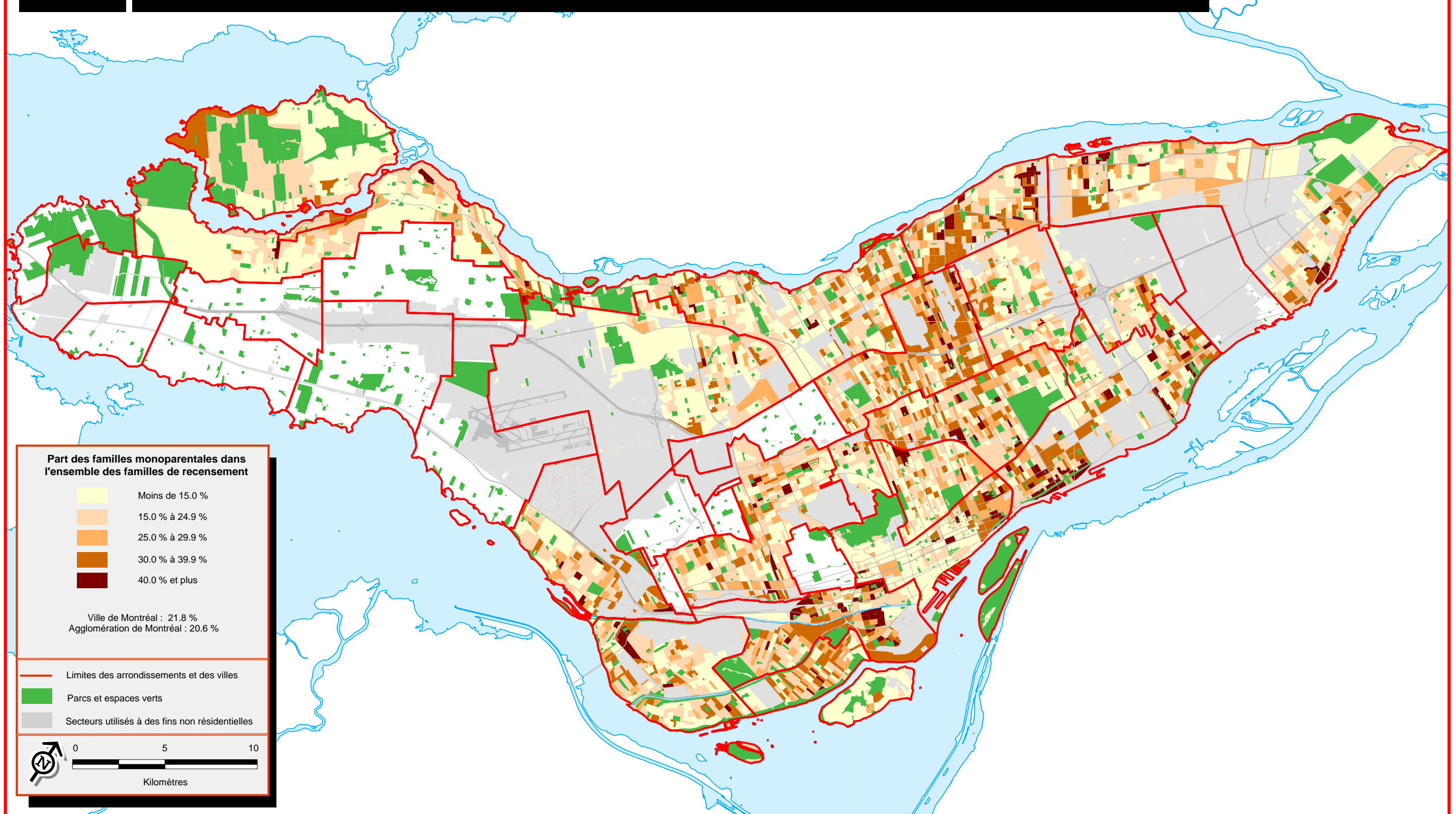

Sources :  
 > Statistique Canada, Recensement de 2006  
 > Ville de Montréal



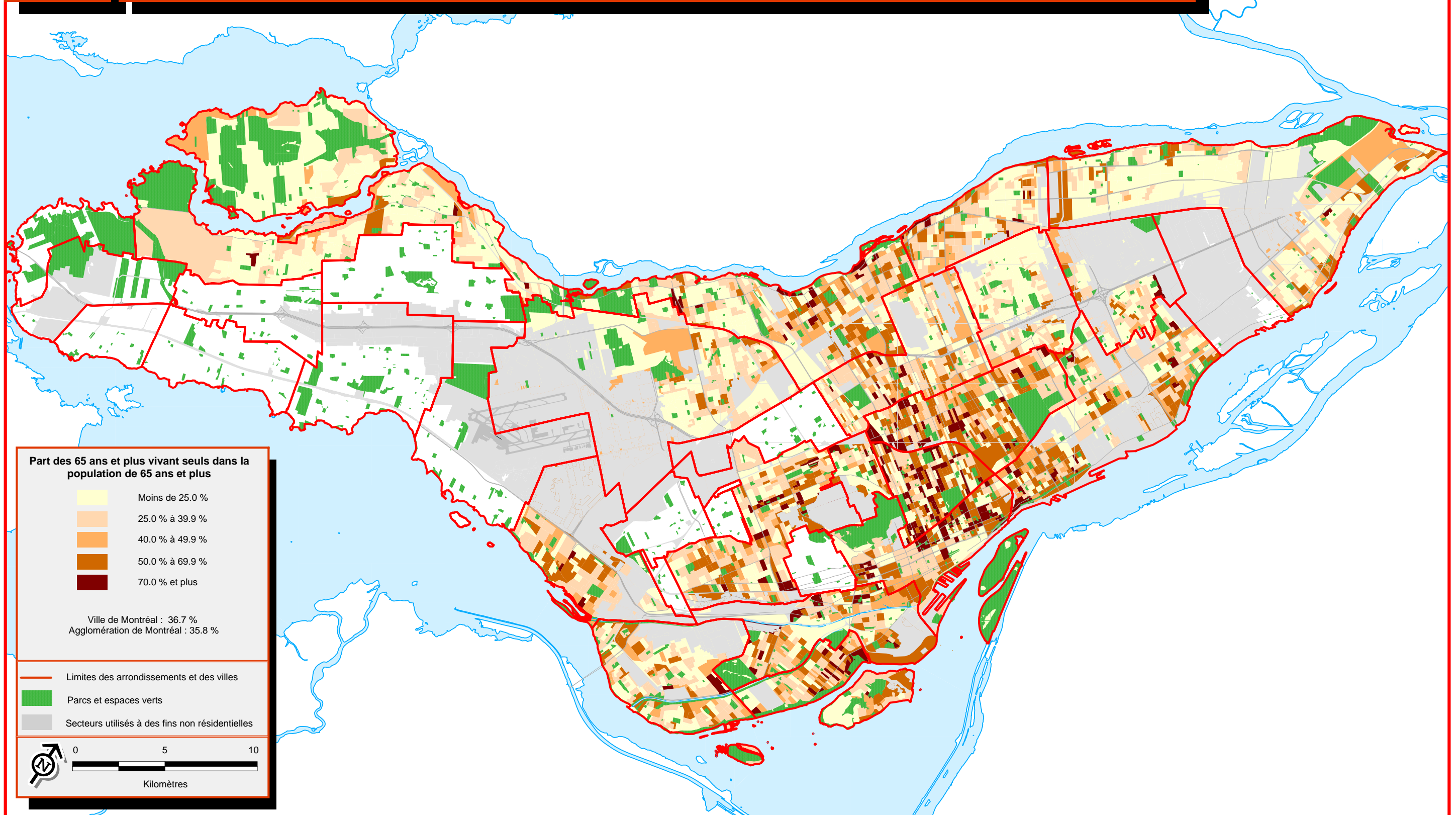

**Part des 65 ans et plus vivant seuls dans la population de 65 ans et plus**

<span style="display:inline-block; width:15px; height:15px; background-color: #ffffcc; border: 1px solid black;"></span>	Moins de 25.0 %
<span style="display:inline-block; width:15px; height:15px; background-color: #ffe4c4; border: 1px solid black;"></span>	25.0 % à 39.9 %
<span style="display:inline-block; width:15px; height:15px; background-color: #ffcc99; border: 1px solid black;"></span>	40.0 % à 49.9 %
<span style="display:inline-block; width:15px; height:15px; background-color: #ff9933; border: 1px solid black;"></span>	50.0 % à 69.9 %
<span style="display:inline-block; width:15px; height:15px; background-color: #cc6633; border: 1px solid black;"></span>	70.0 % et plus

Ville de Montréal : 36.7 %  
 Agglomération de Montréal : 35.8 %

— Limites des arrondissements et des villes  
 Parcs et espaces verts  
 Secteurs utilisés à des fins non résidentielles

0 5 10  
 Kilomètres

Sources :  
 > Statistique Canada, Recensement de 2006  
 > Ville de Montréal

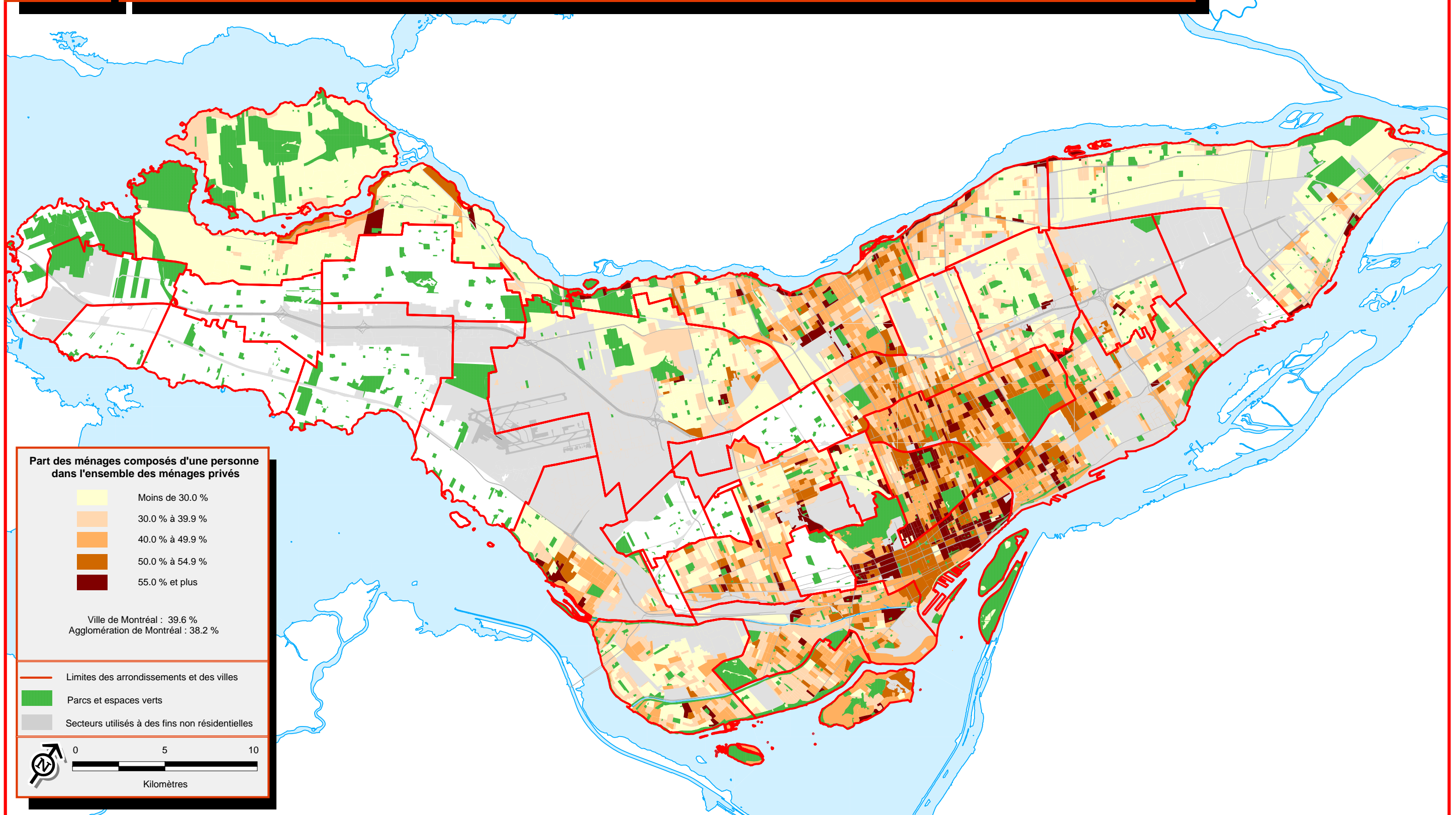

Sources :  
 > Statistique Canada, Recensement de 2006  
 > Ville de Montréal

# 3.1

## Fréquence des familles économiques à faible revenu, 2006

Ville de Montréal

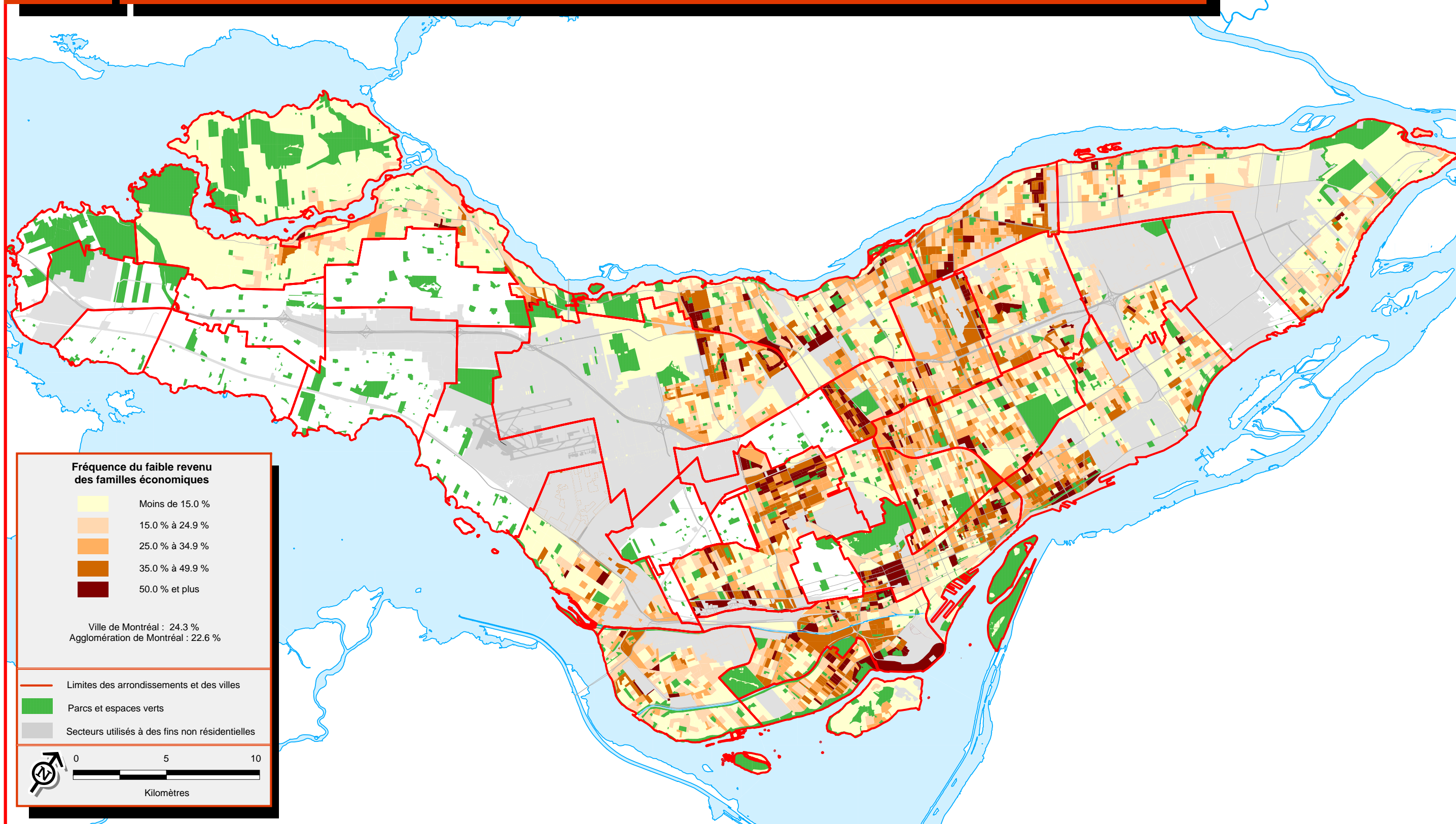

Sources :  
 > Statistique Canada, Recensement de 2006  
 > Ville de Montréal

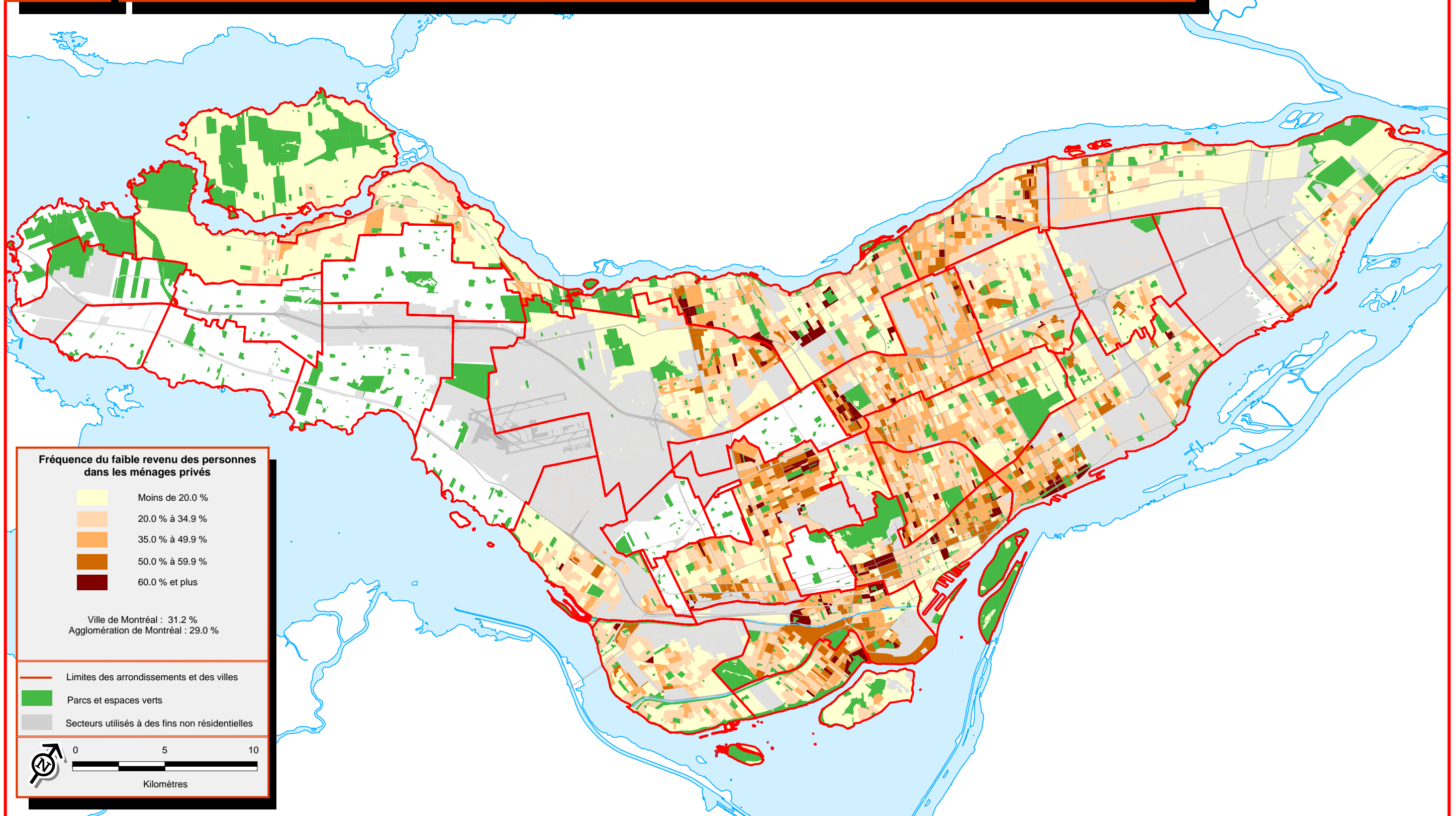

Sources :  
 > Statistique Canada, Recensement de 2006  
 > Ville de Montréal

### 3.3

## Revenu moyen des ménages en 2005

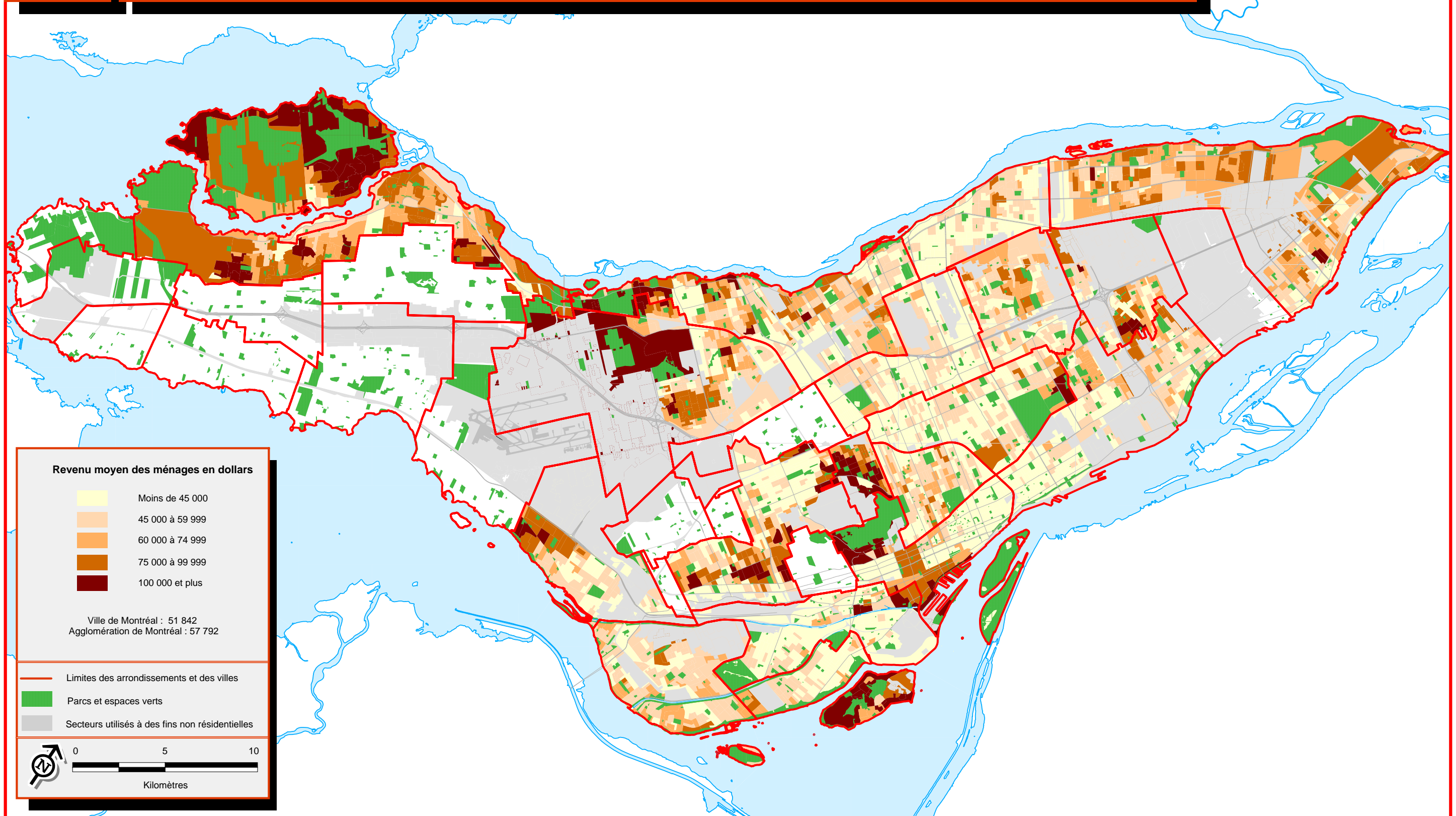

Sources :  
> Statistique Canada, Recensement de 2006  
> Ville de Montréal

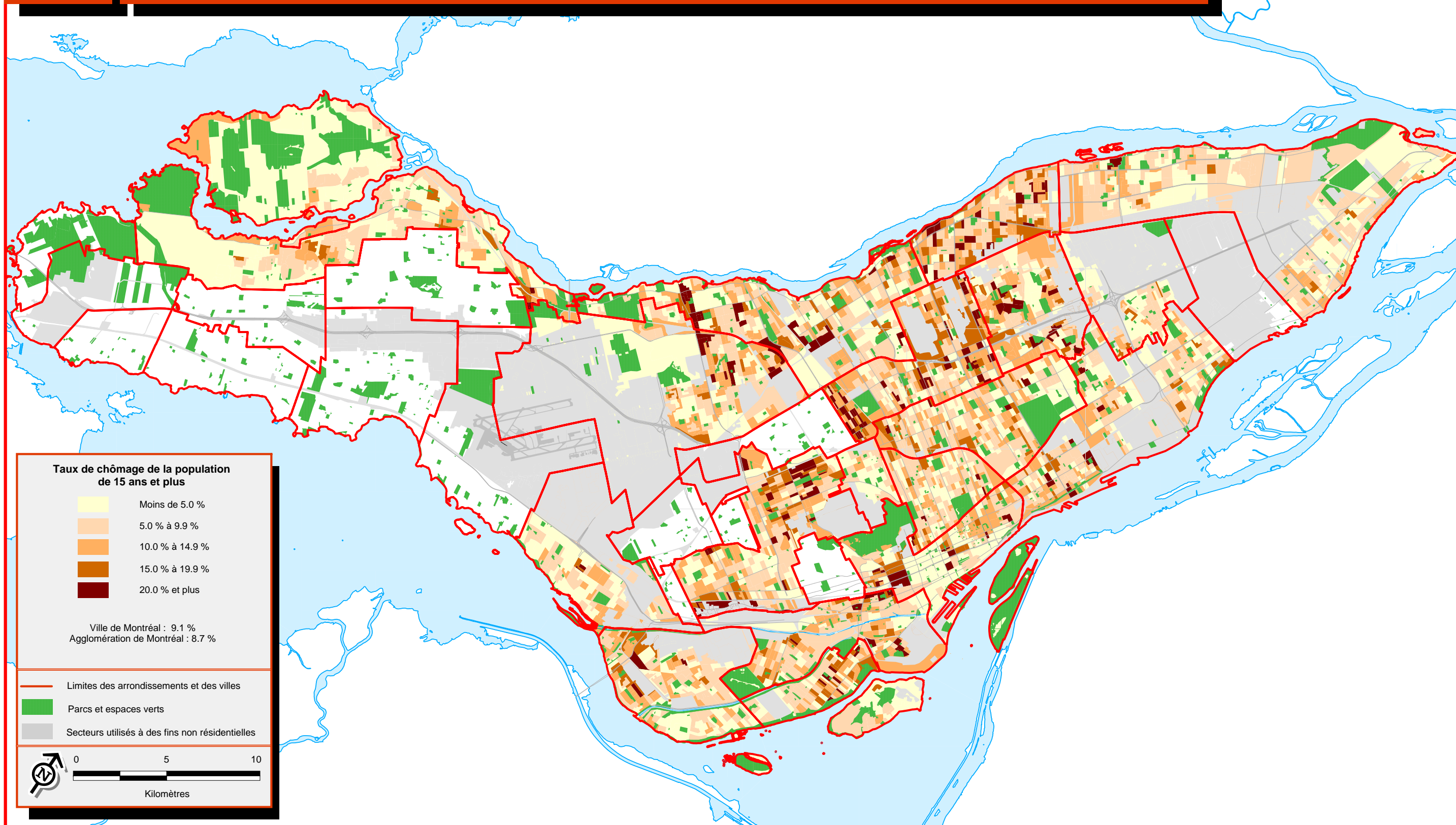

Sources :  
> Statistique Canada, Recensement de 2006  
> Ville de Montréal

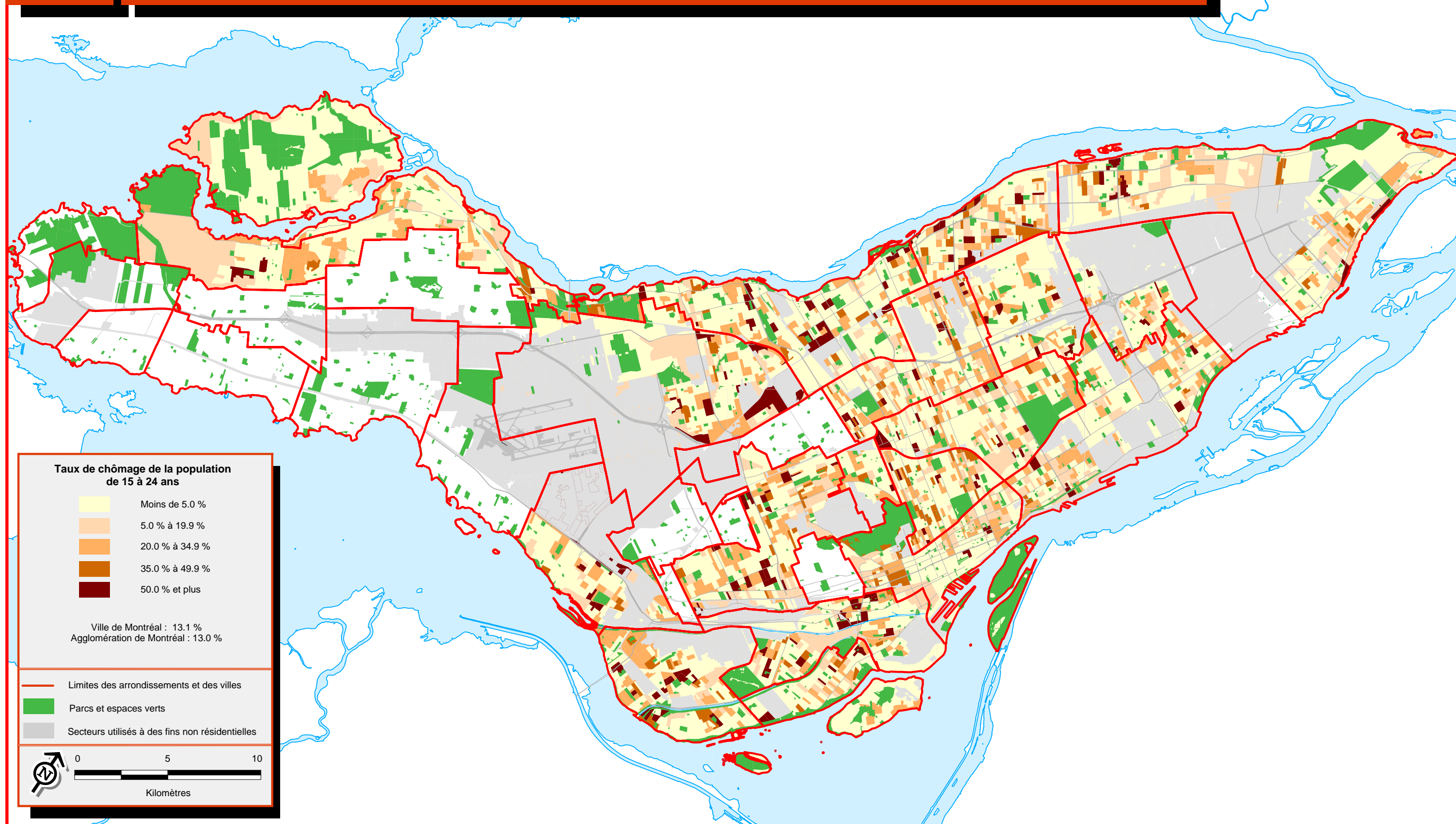

Sources :  
 > Statistique Canada, Recensement de 2006  
 > Ville de Montréal

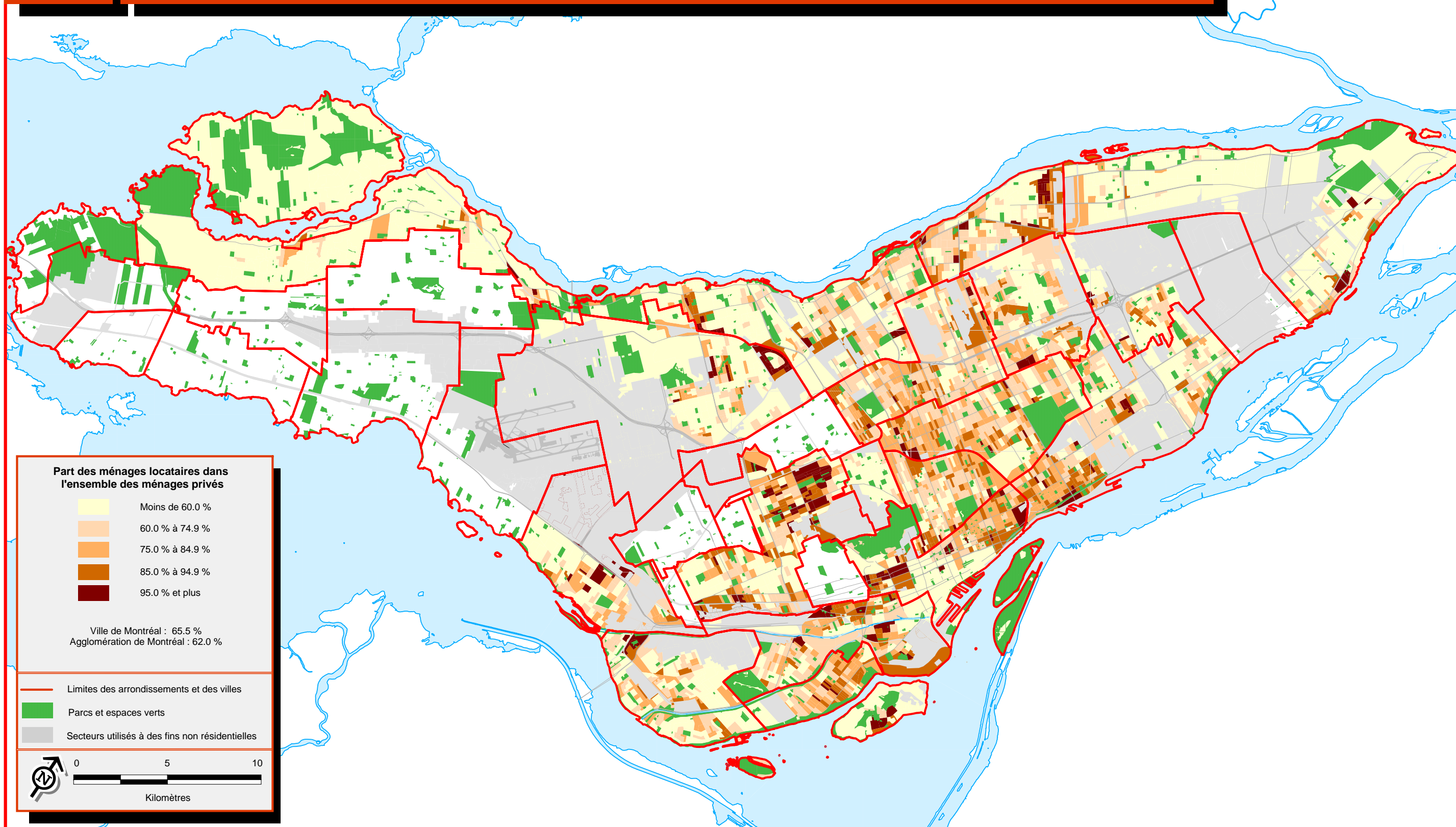

Sources :  
 > Statistique Canada, Recensement de 2006  
 > Ville de Montréal



# 5.2

# Loyer moyen, 2006

Ville de Montréal

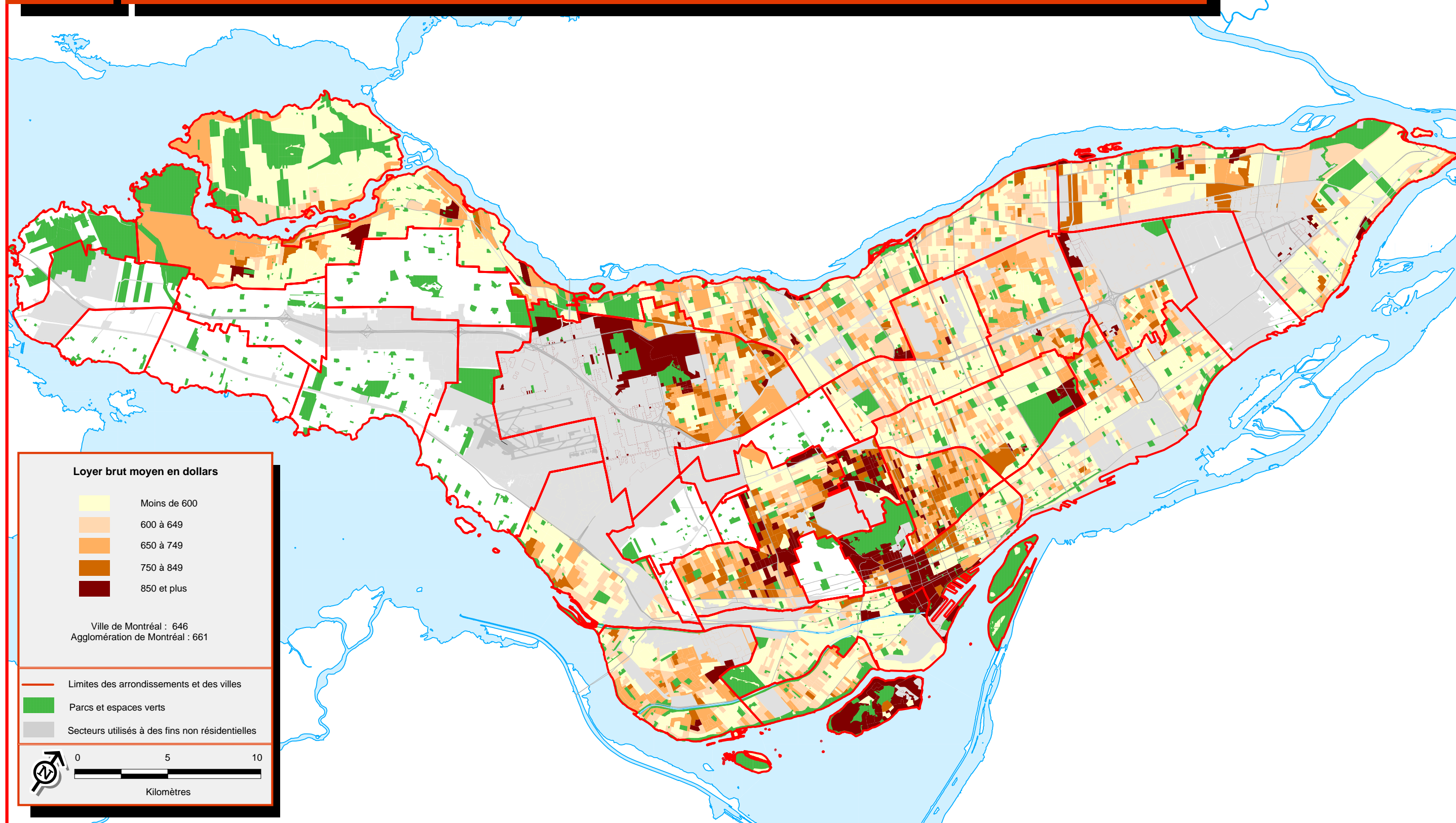

Sources :  
> Statistique Canada, Recensement de 2006  
> Ville de Montréal

# Concentration des ménages locataires consacrant 30 % ou plus du revenu du ménage au logement, 2006

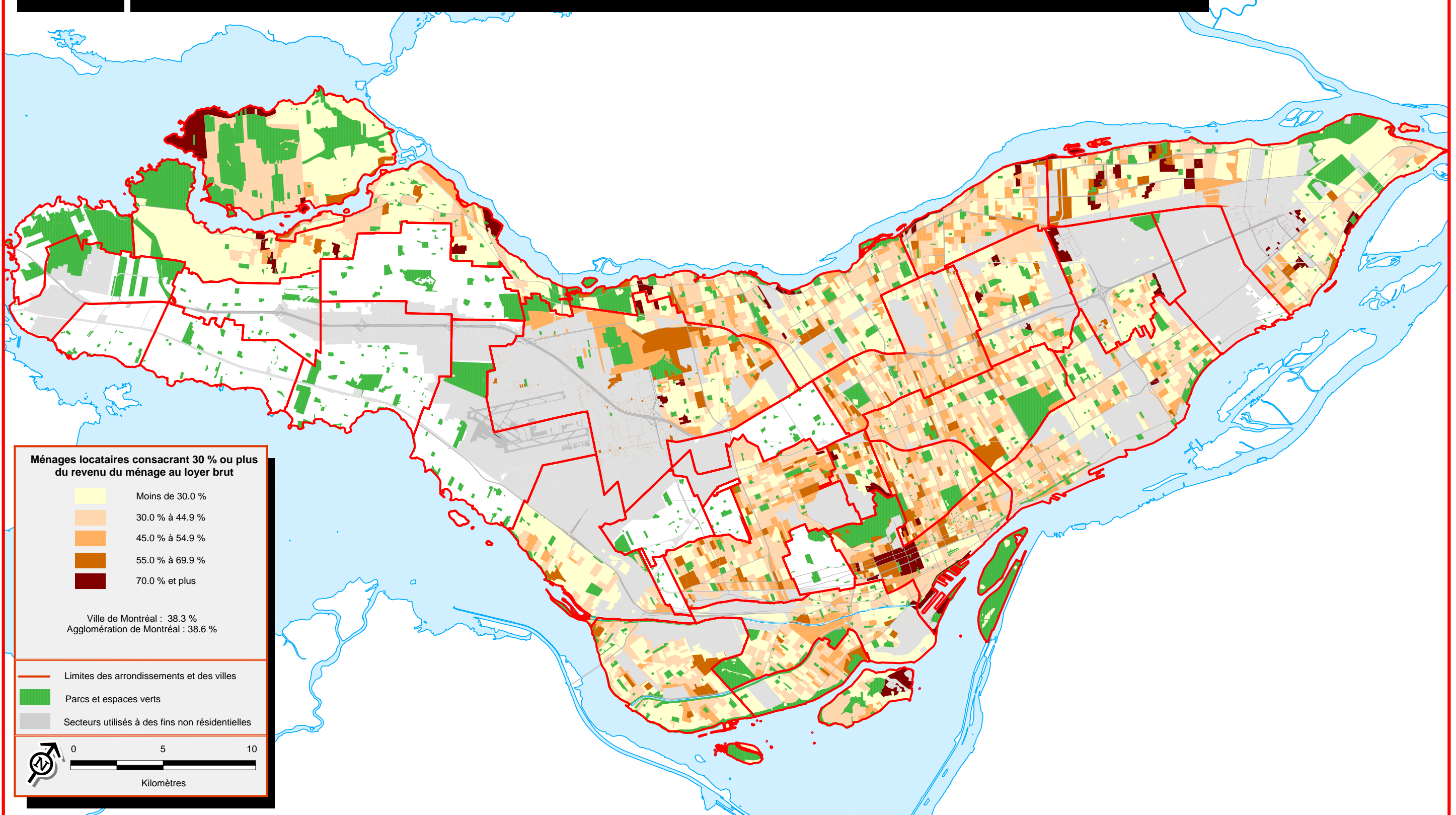

Sources :  
 > Statistique Canada, Recensement de 2006  
 > Ville de Montréal

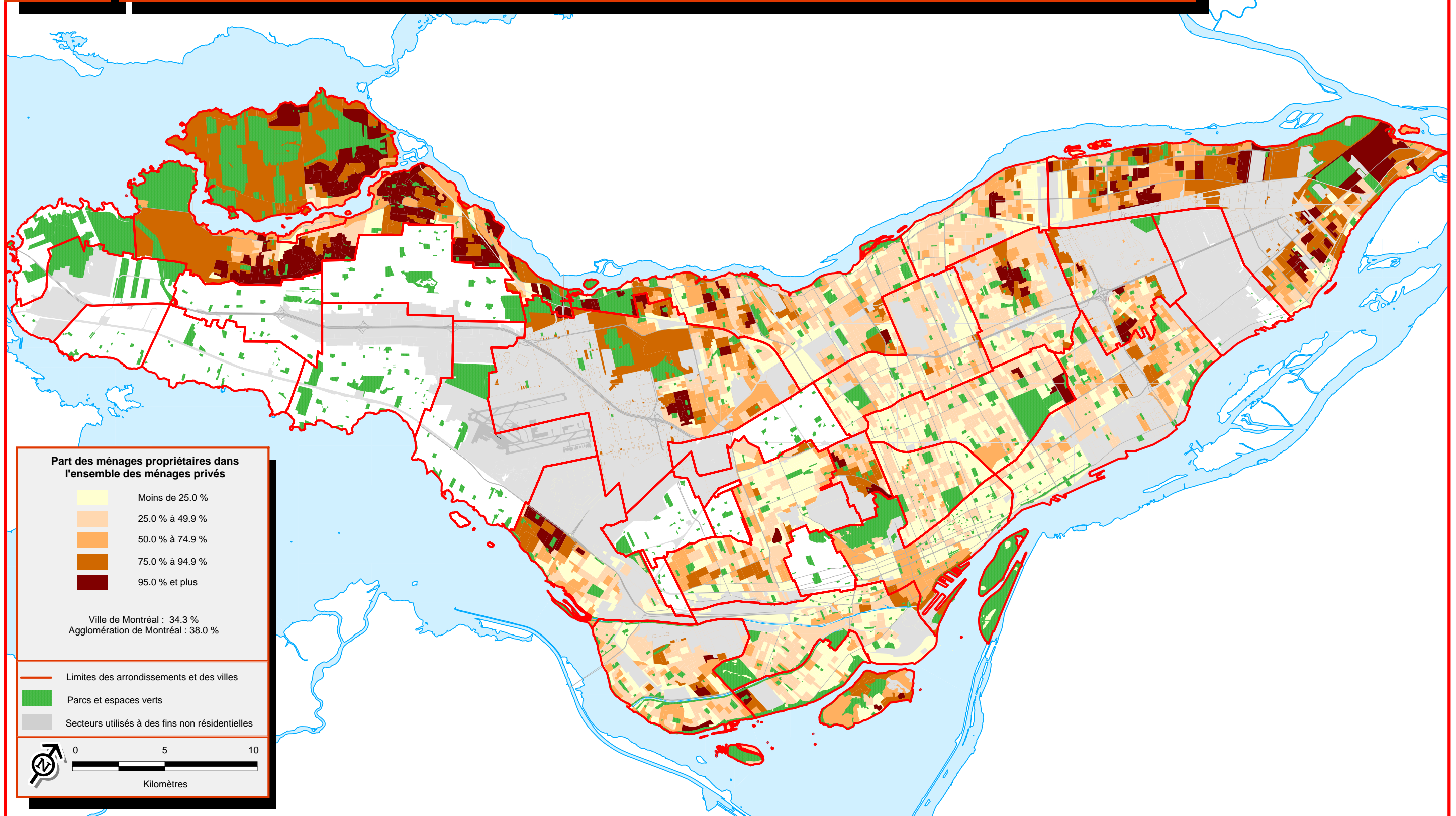

Sources :  
 > Statistique Canada, Recensement de 2006  
 > Ville de Montréal

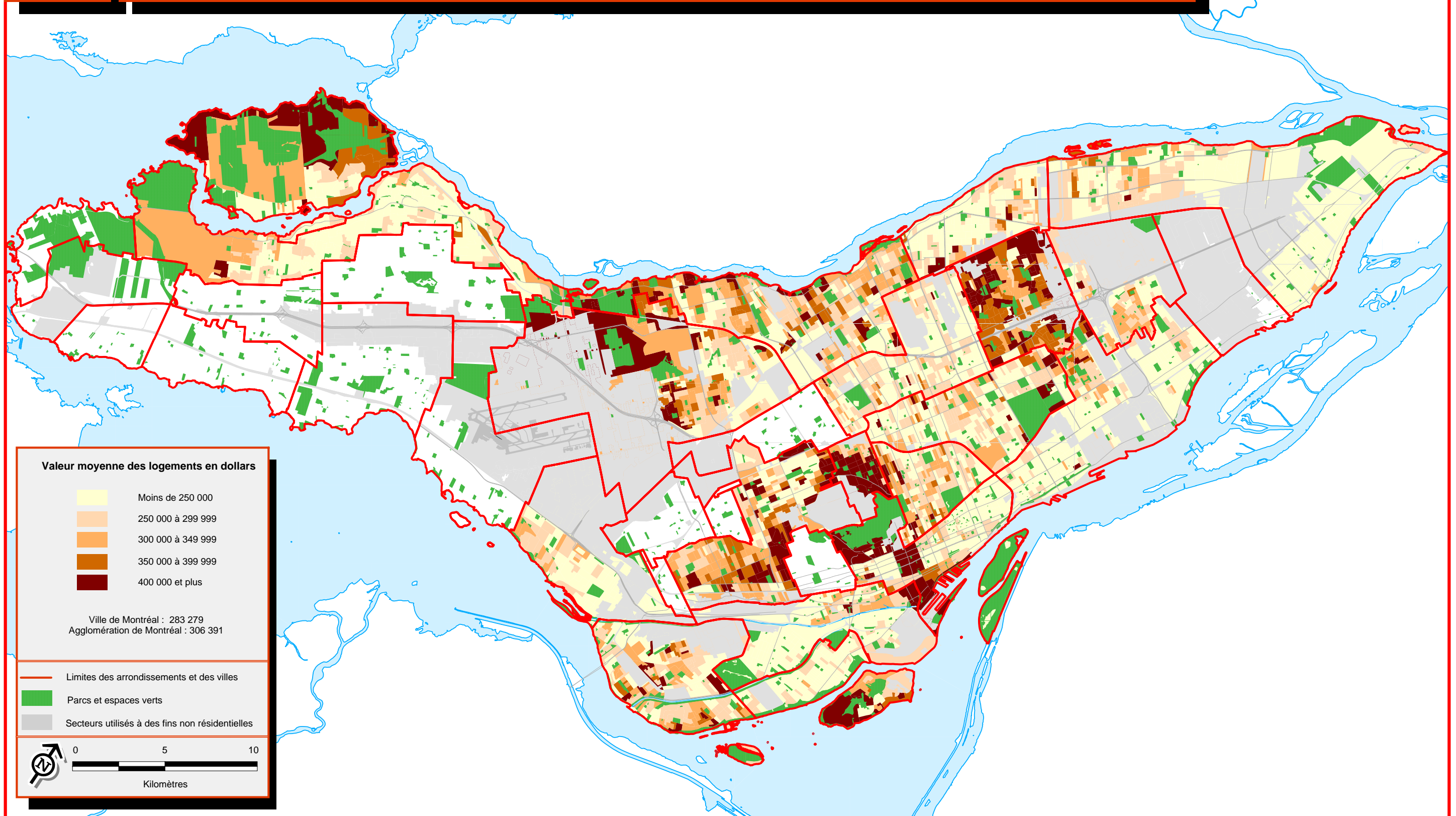

Sources :  
 > Statistique Canada, Recensement de 2006  
 > Ville de Montréal

# 5.6

## Principales dépenses de propriété moyennes, 2006

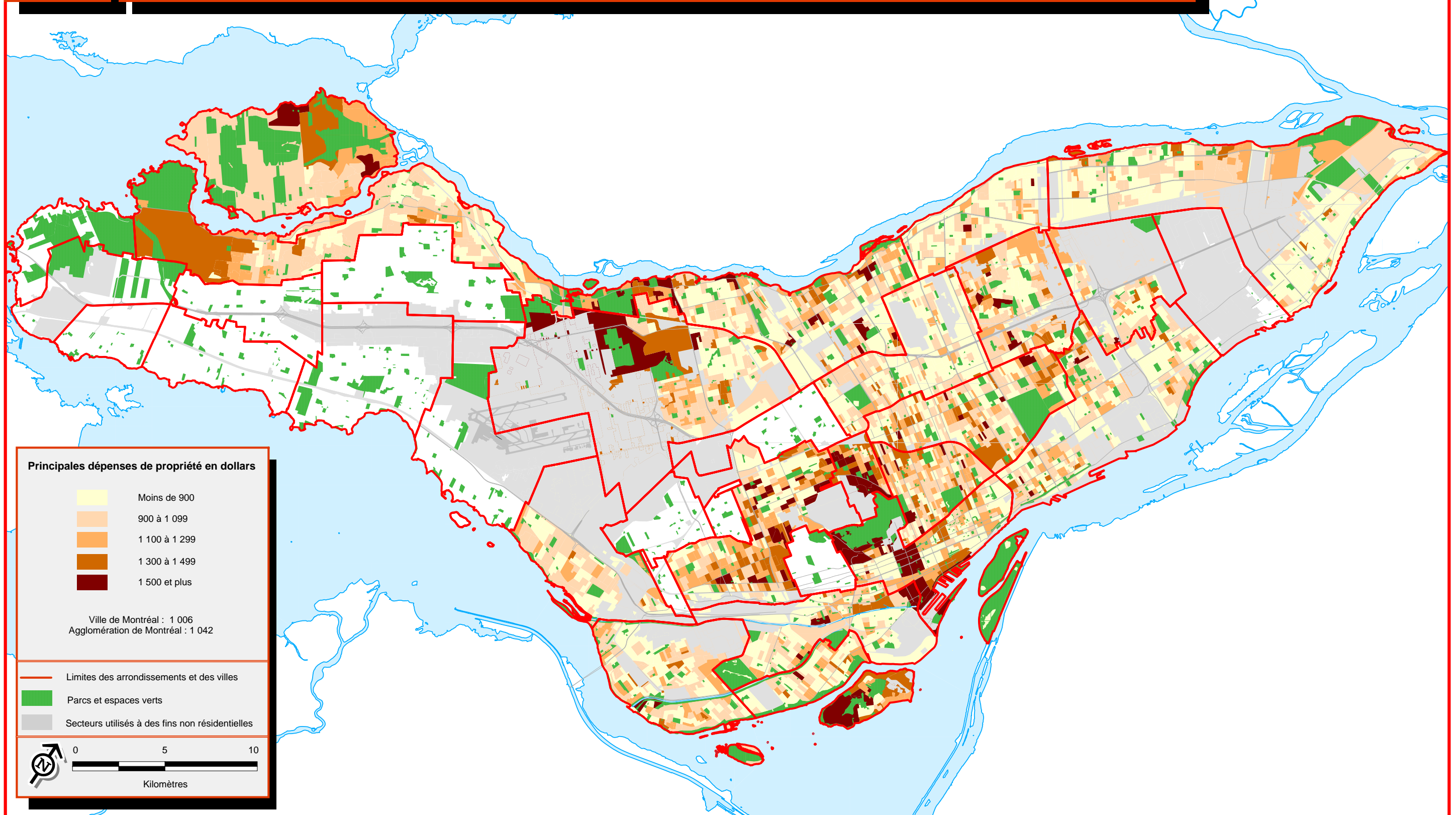

Sources :  
 > Statistique Canada, Recensement de 2006  
 > Ville de Montréal

# Concentration des ménages propriétaires consacrant 30 % ou plus du revenu du ménage au logement, 2006

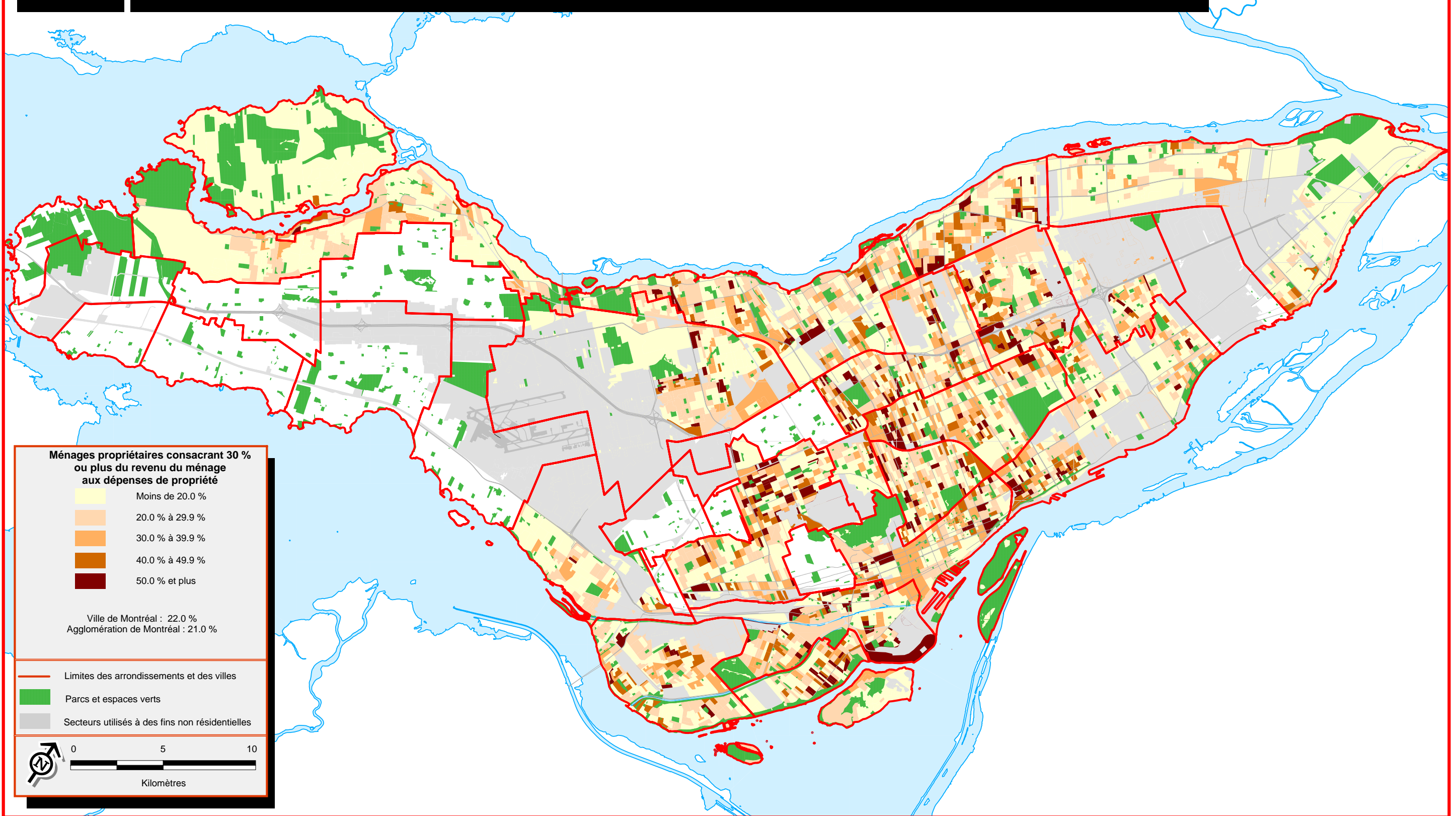

Sources :  
 > Statistique Canada, Recensement de 2006  
 > Ville de Montréal

# Concentration des personnes de 15 ans et plus n'ayant aucun certificat, diplôme ou grade, 2006

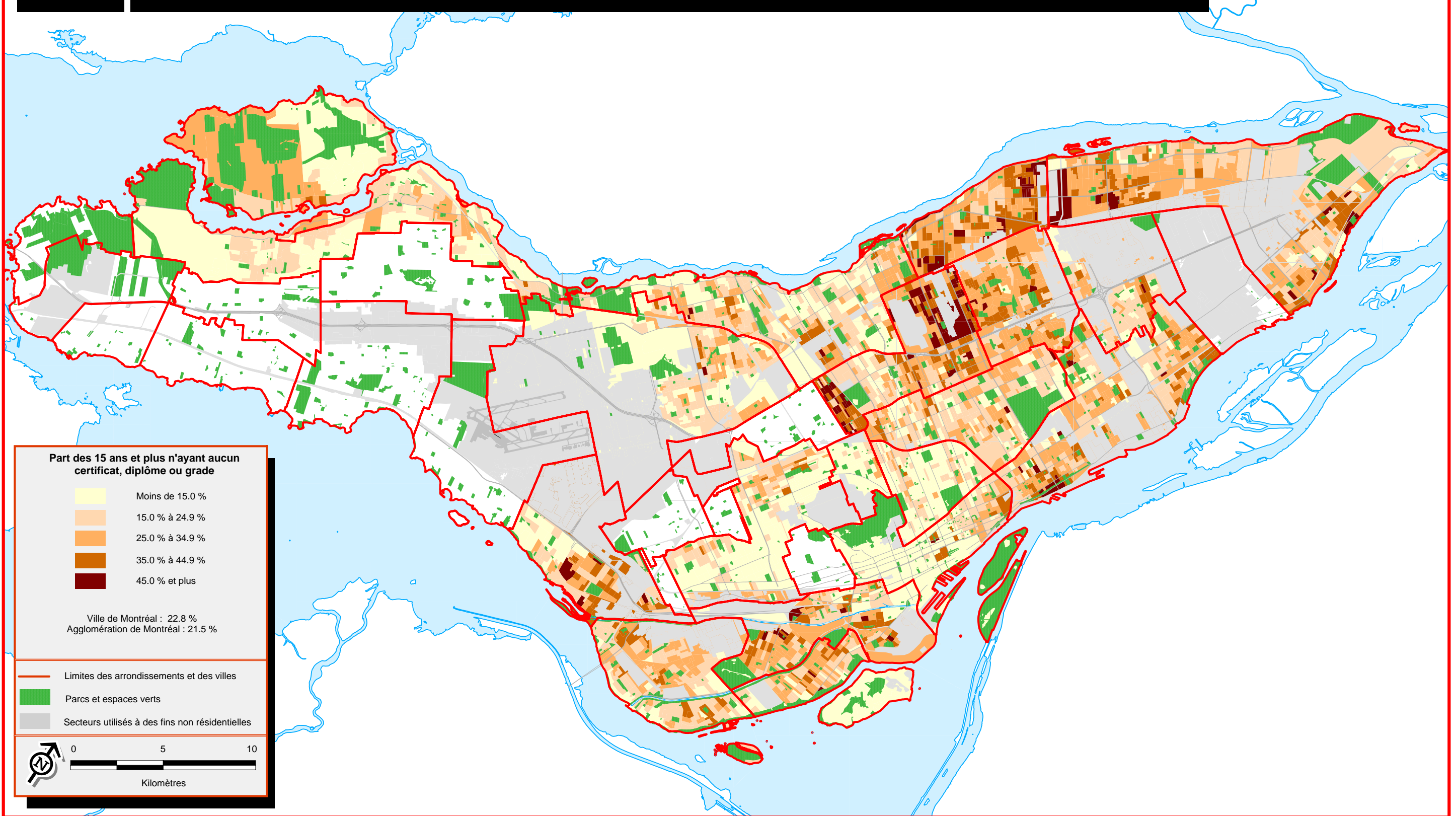

Sources :  
 > Statistique Canada, Recensement de 2006  
 > Ville de Montréal

# Concentration des personnes de 15 ans et plus ayant un certificat, diplôme ou grade universitaire, 2006

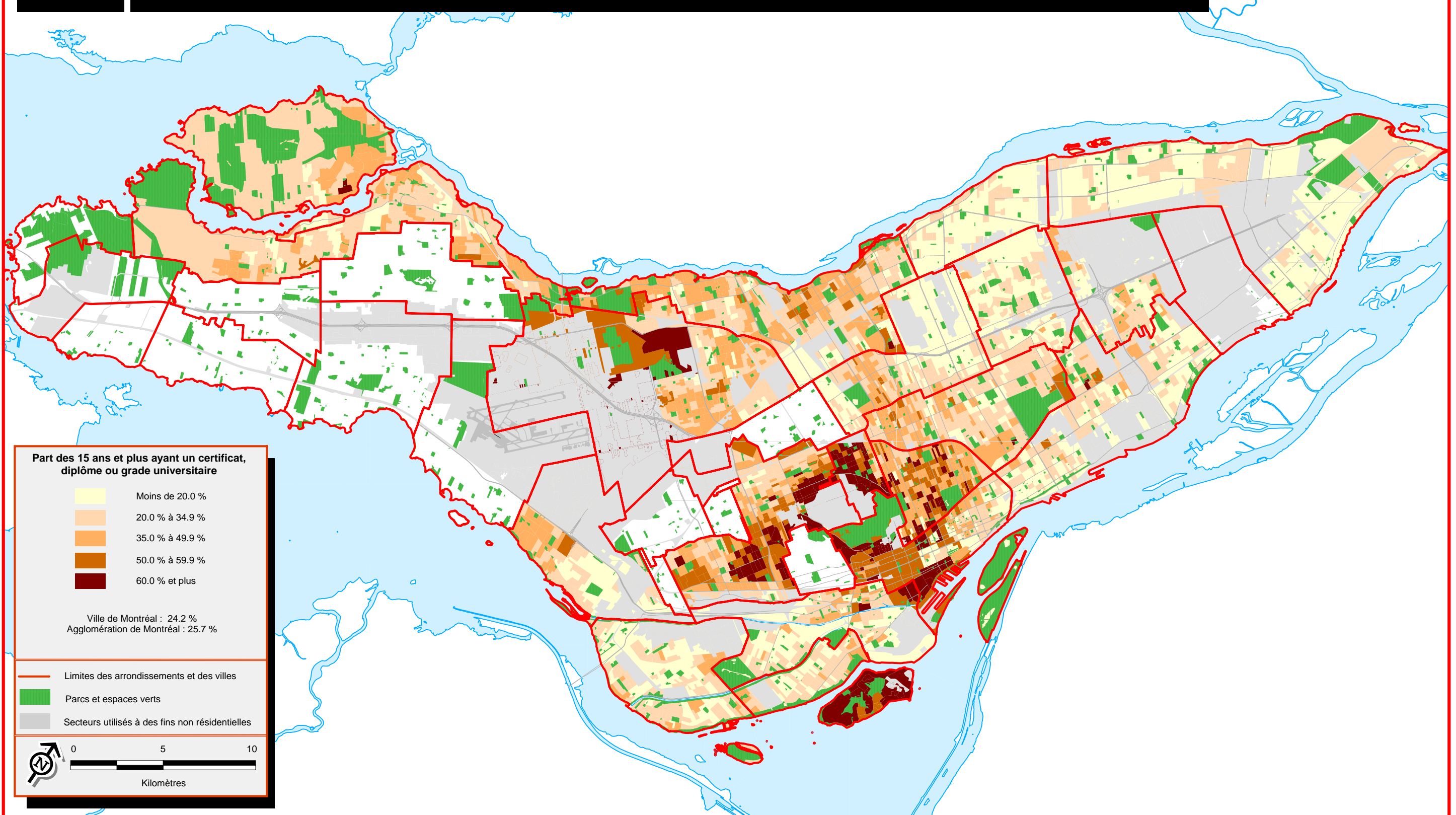

Sources :  
 > Statistique Canada, Recensement de 2006  
 > Ville de Montréal



# Concentration des personnes dont la seule langue officielle connue est l'anglais, 2006

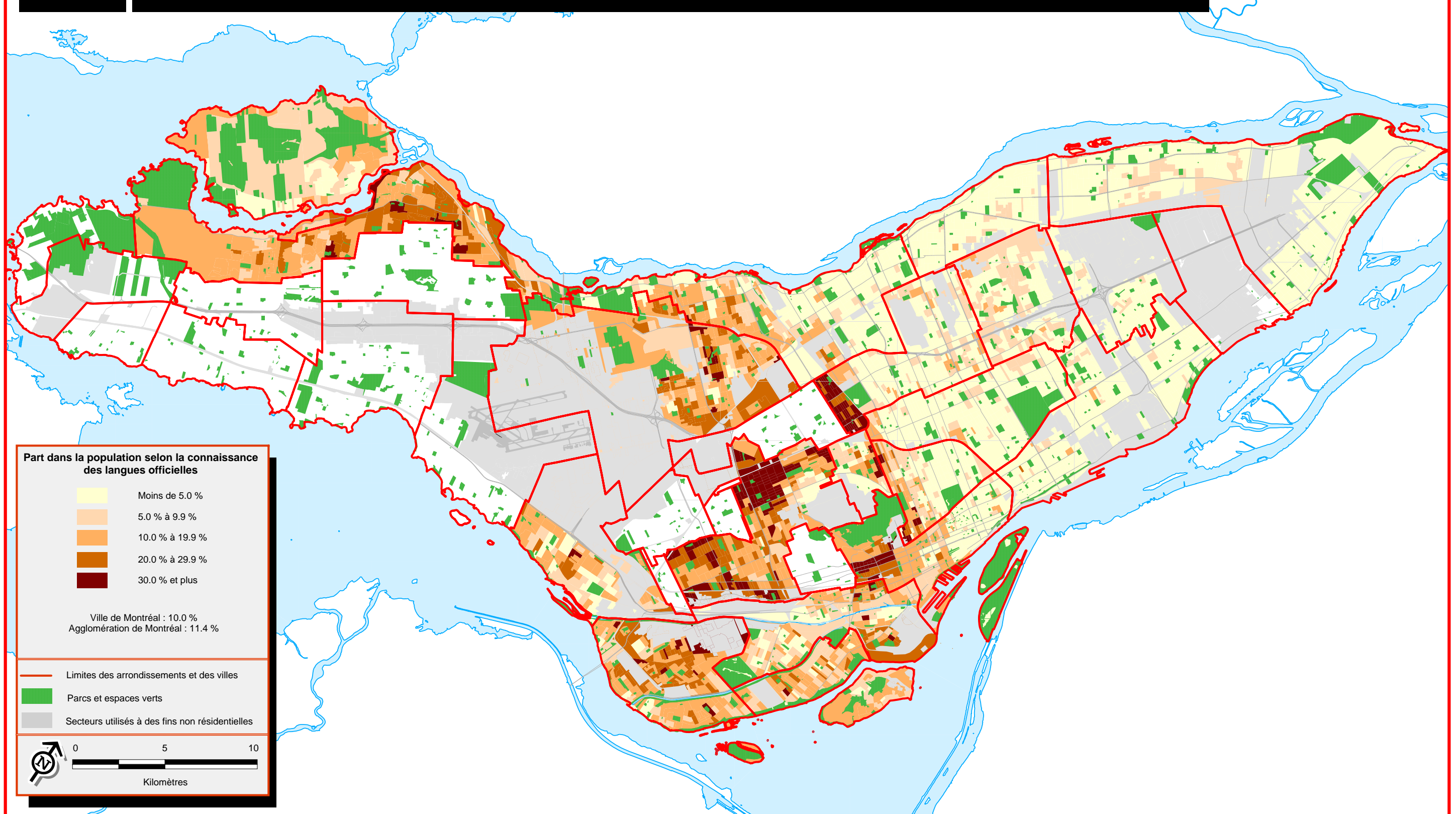

**Part dans la population selon la connaissance des langues officielles**

	Moins de 5.0 %
	5.0 % à 9.9 %
	10.0 % à 19.9 %
	20.0 % à 29.9 %
	30.0 % et plus

Ville de Montréal : 10.0 %  
Agglomération de Montréal : 11.4 %

- Limites des arrondissements et des villes
- Parcs et espaces verts
- Secteurs utilisés à des fins non résidentielles

0 5 10  
Kilomètres

Sources :  
> Statistique Canada, Recensement de 2006  
> Ville de Montréal

# Concentration des personnes dont la seule langue officielle connue est le français, 2006

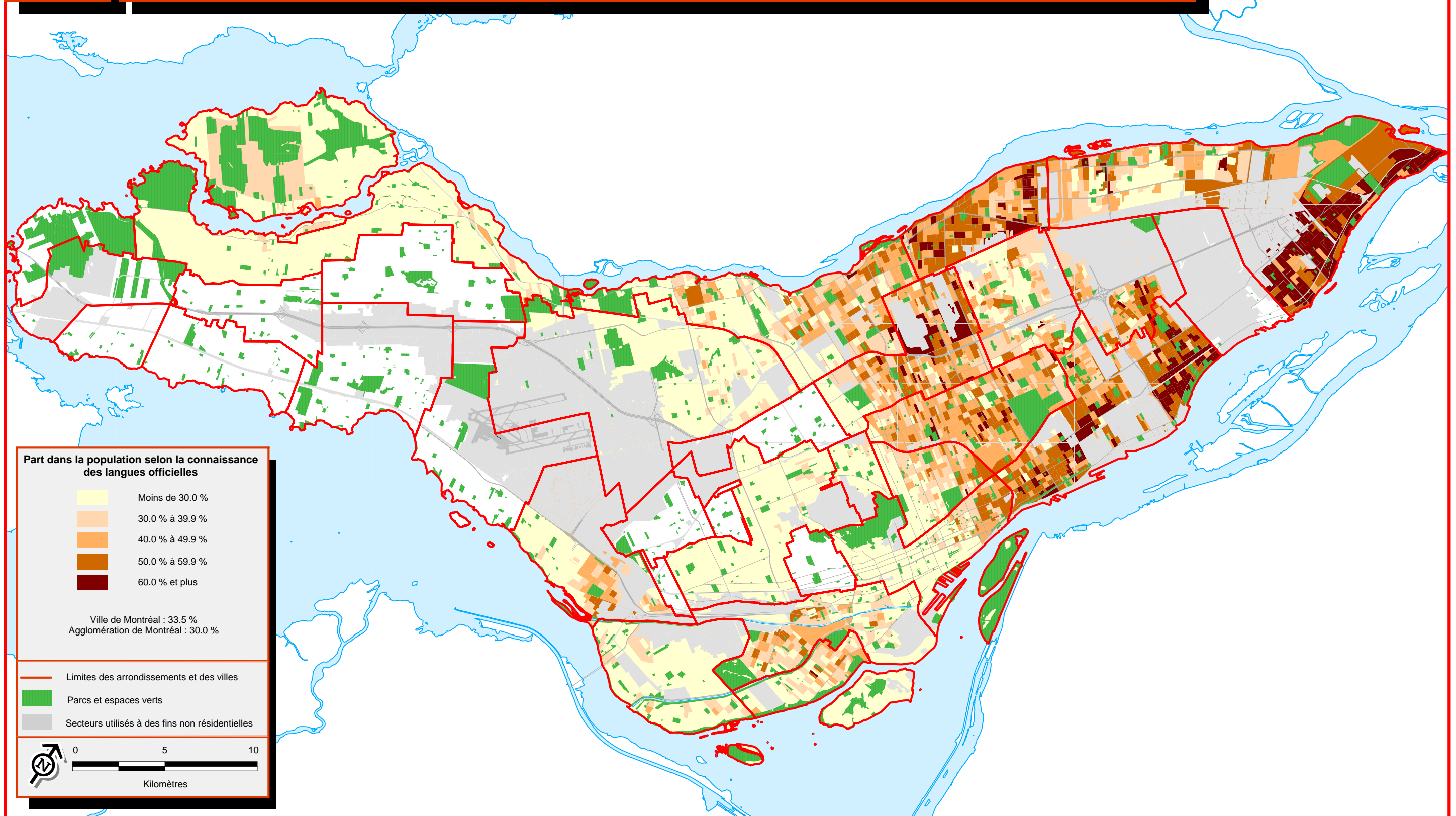

Sources :  
 > Statistique Canada, Recensement de 2006  
 > Ville de Montréal

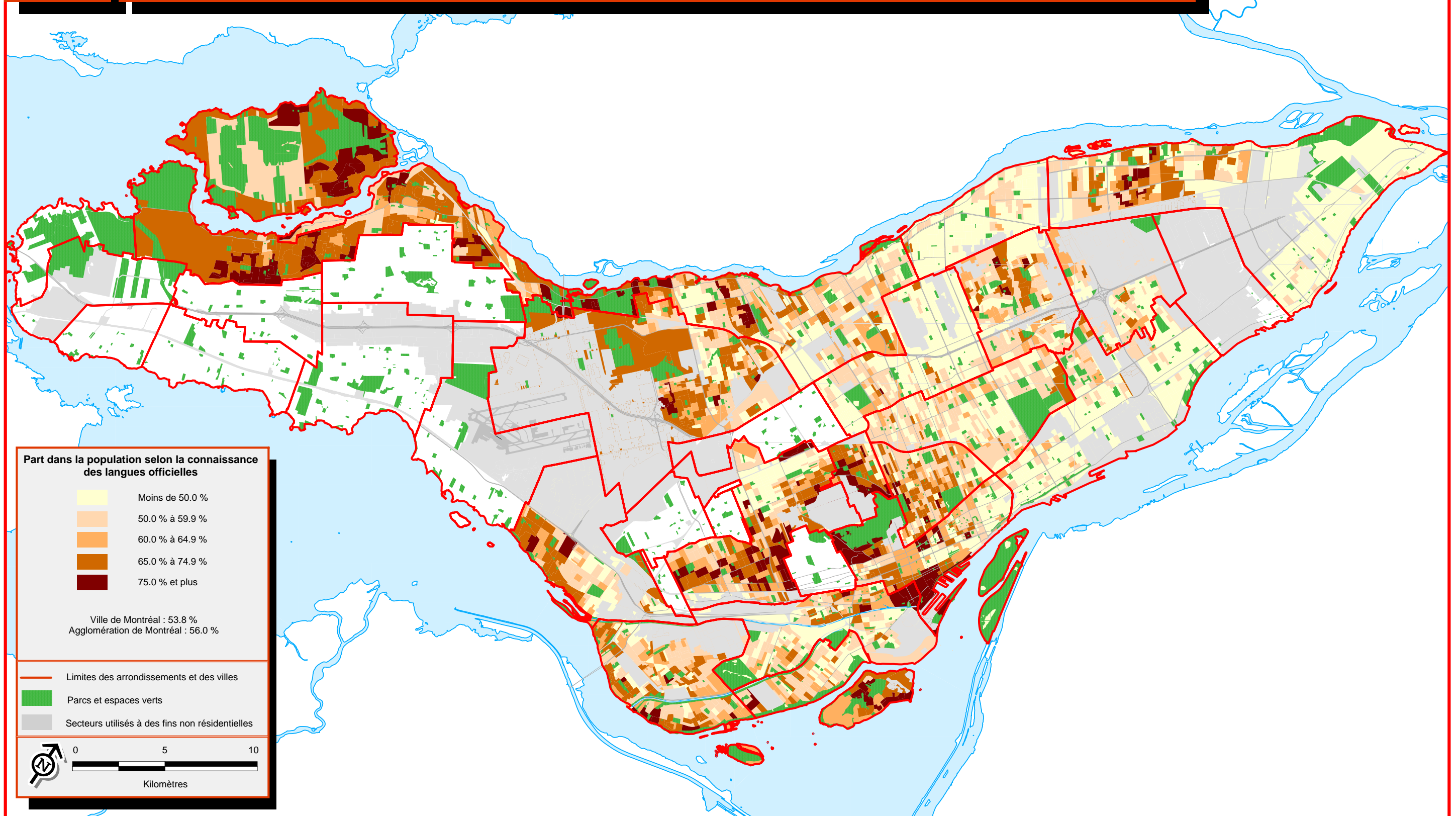

**Part dans la population selon la connaissance des langues officielles**

	Moins de 50.0 %
	50.0 % à 59.9 %
	60.0 % à 64.9 %
	65.0 % à 74.9 %
	75.0 % et plus

Ville de Montréal : 53.8 %  
 Agglomération de Montréal : 56.0 %

— Limites des arrondissements et des villes  
 Parcs et espaces verts  
 Secteurs utilisés à des fins non résidentielles

0 5 10  
 Kilomètres

Sources :  
 > Statistique Canada, Recensement de 2006  
 > Ville de Montréal

# Concentration des personnes ne connaissant aucune des deux langues officielles, 2006

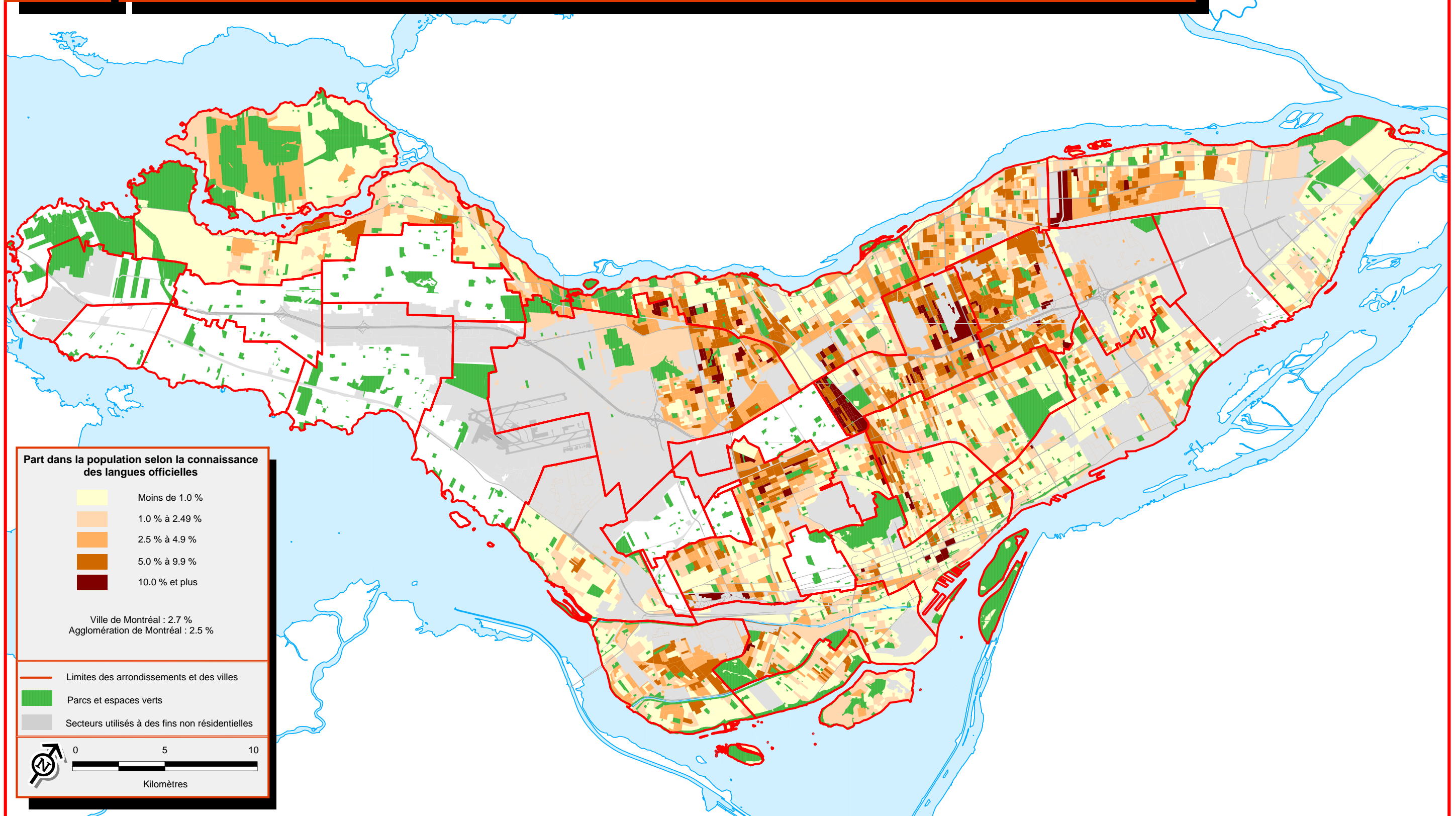

**Part dans la population selon la connaissance des langues officielles**

	Moins de 1.0 %
	1.0 % à 2.49 %
	2.5 % à 4.9 %
	5.0 % à 9.9 %
	10.0 % et plus

Ville de Montréal : 2.7 %  
 Agglomération de Montréal : 2.5 %

— Limites des arrondissements et des villes  
 Parcs et espaces verts  
 Secteurs utilisés à des fins non résidentielles

0 5 10  
 Kilomètres

Sources :  
 > Statistique Canada, Recensement de 2006  
 > Ville de Montréal

# Concentration des personnes dont la langue parlée le plus souvent à la maison est une langue non officielle, 2006

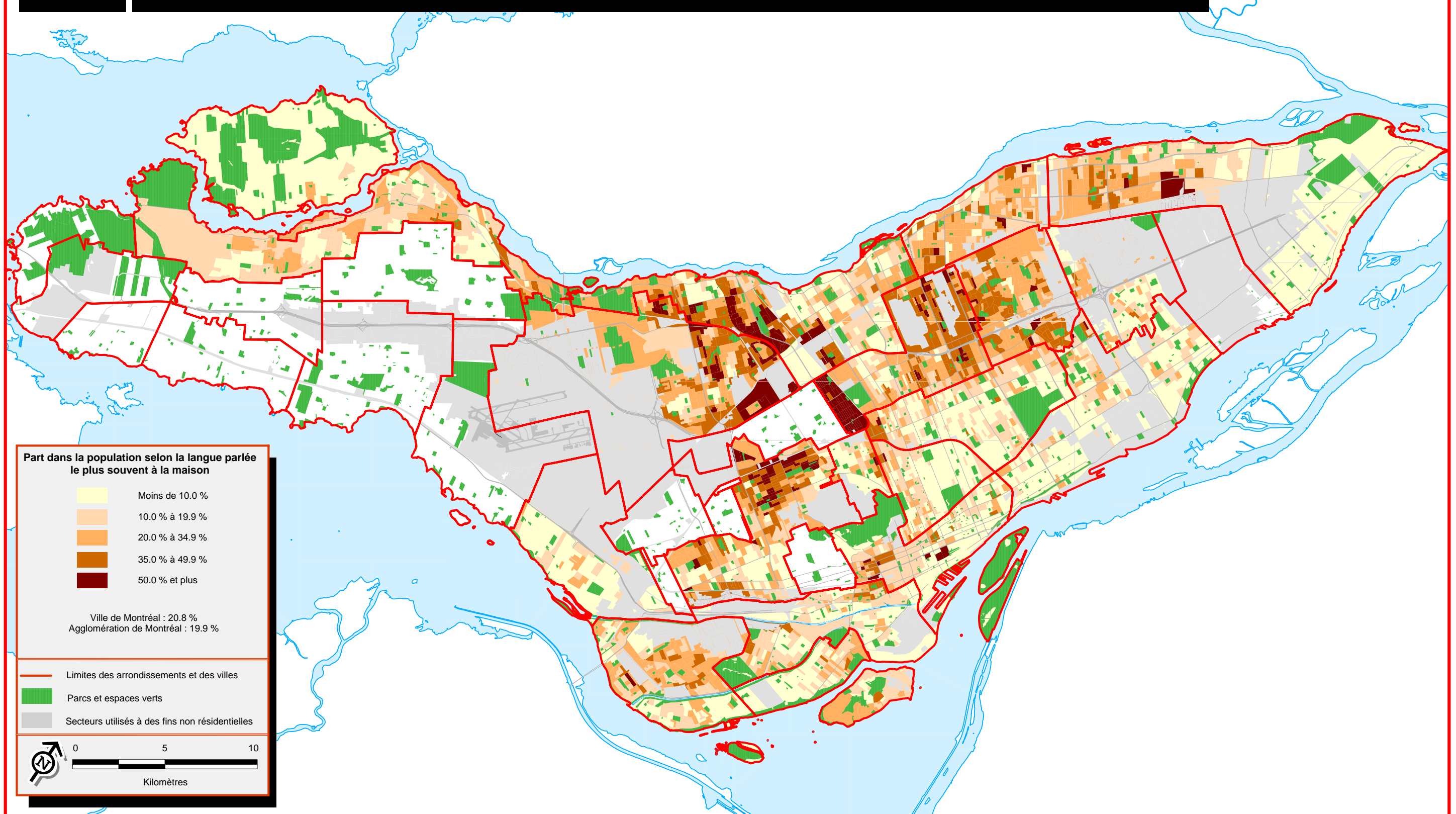

**Part dans la population selon la langue parlée le plus souvent à la maison**

	Moins de 10.0 %
	10.0 % à 19.9 %
	20.0 % à 34.9 %
	35.0 % à 49.9 %
	50.0 % et plus

Ville de Montréal : 20.8 %  
Agglomération de Montréal : 19.9 %

- Limites des arrondissements et des villes
- Parcs et espaces verts
- Secteurs utilisés à des fins non résidentielles

0 5 10  
Kilomètres

Sources :  
 > Statistique Canada, Recensement de 2006  
 > Ville de Montréal

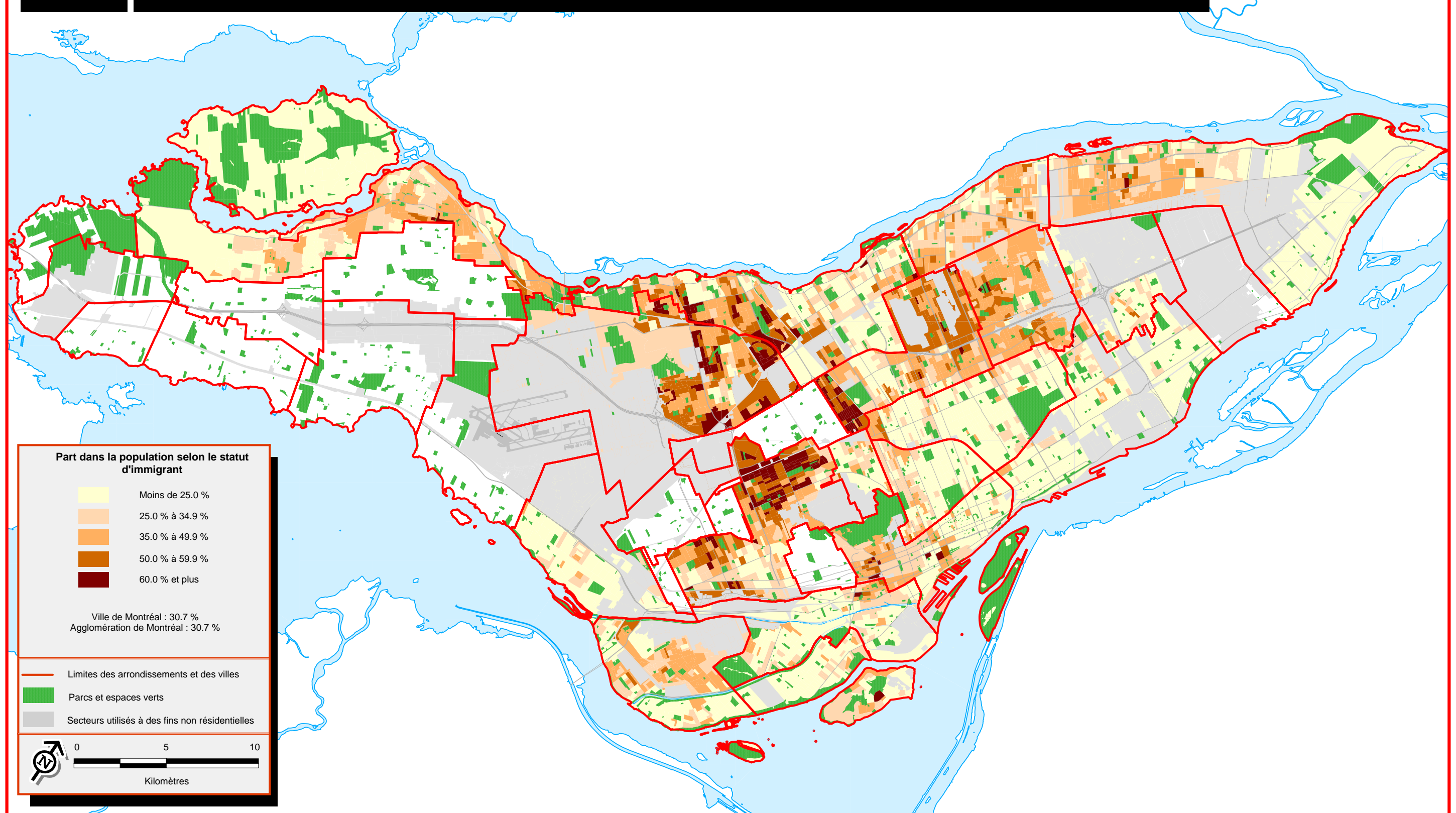

Sources :  
 > Statistique Canada, Recensement de 2006  
 > Ville de Montréal

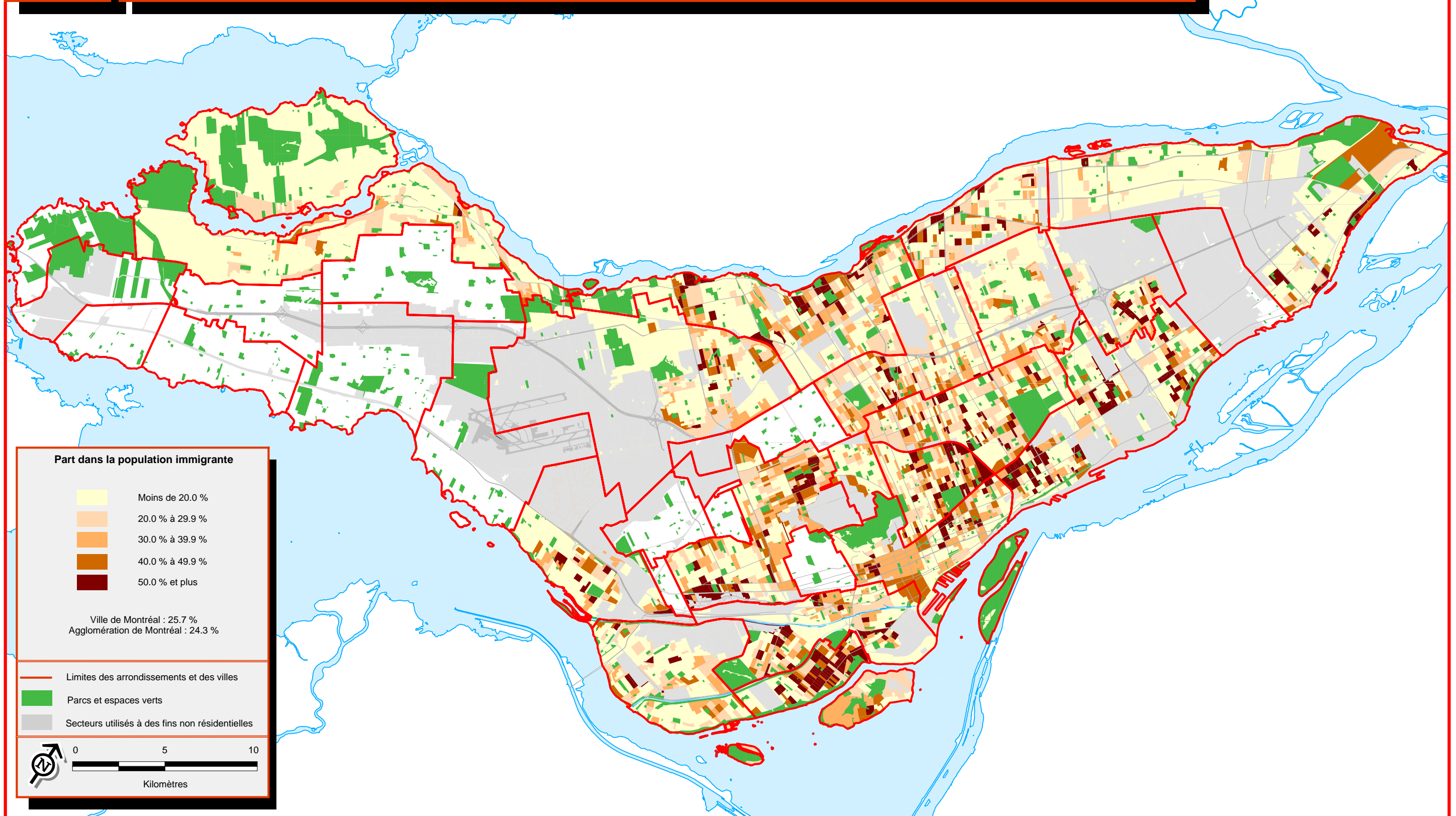

Sources :  
 > Statistique Canada, Recensement de 2006  
 > Ville de Montréal

# Concentration des personnes appartenant à un groupe de minorités visibles, 2006

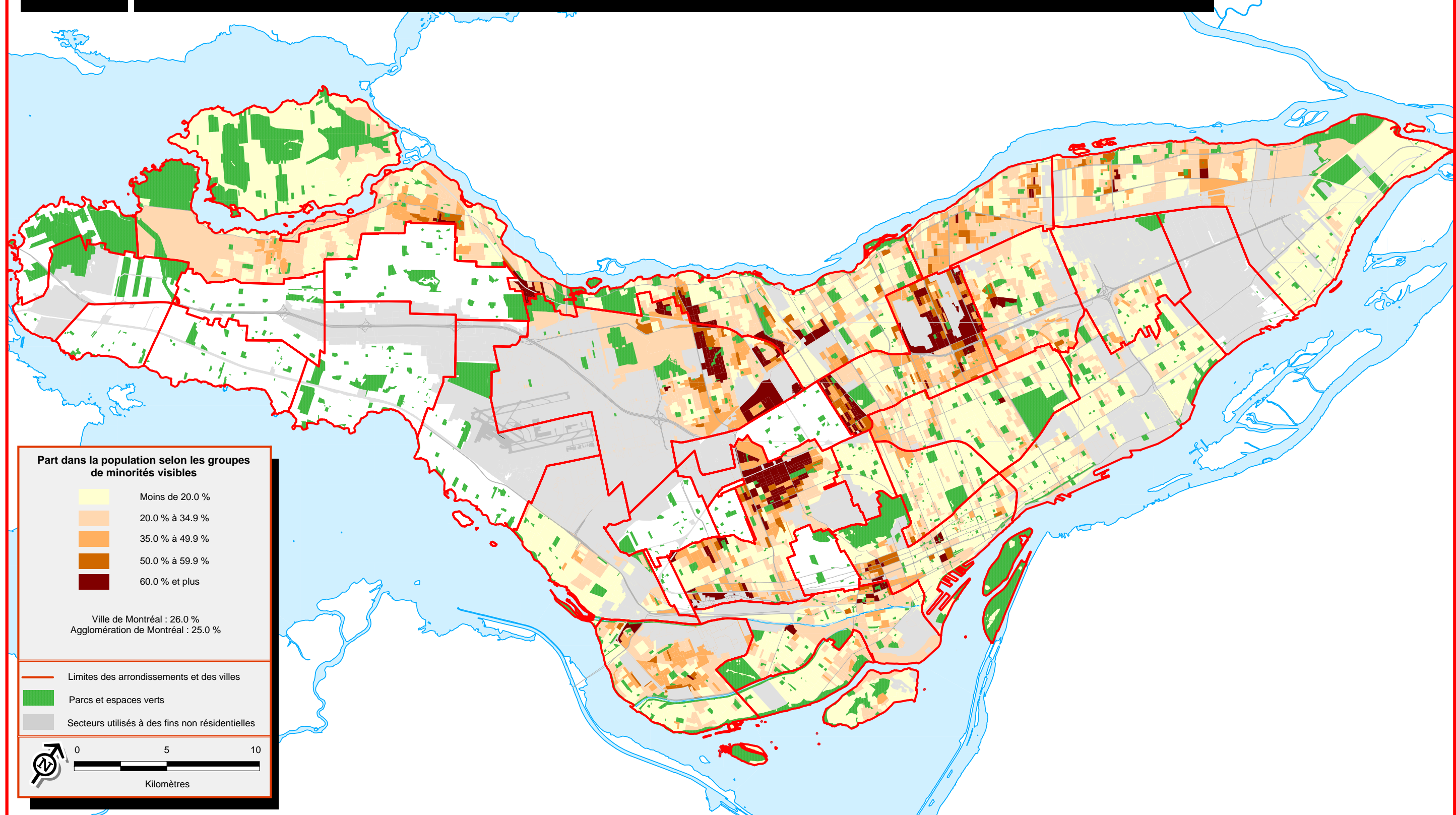

**Part dans la population selon les groupes de minorités visibles**

<span style="display:inline-block; width:15px; height:15px; background-color:#ffffcc;"></span>	Moins de 20.0 %
<span style="display:inline-block; width:15px; height:15px; background-color:#ffe4c4;"></span>	20.0 % à 34.9 %
<span style="display:inline-block; width:15px; height:15px; background-color:#ffcc99;"></span>	35.0 % à 49.9 %
<span style="display:inline-block; width:15px; height:15px; background-color:#ff9933;"></span>	50.0 % à 59.9 %
<span style="display:inline-block; width:15px; height:15px; background-color:#cc6633;"></span>	60.0 % et plus

Ville de Montréal : 26.0 %  
Agglomération de Montréal : 25.0 %

- Limites des arrondissements et des villes
- Parcs et espaces verts
- Secteurs utilisés à des fins non résidentielles

0 5 10  
Kilomètres

Sources :  
> Statistique Canada, Recensement de 2006  
> Ville de Montréal