

Sources :  
 > Statistique Canada, Recensement de 2006  
 > Ville de Montréal

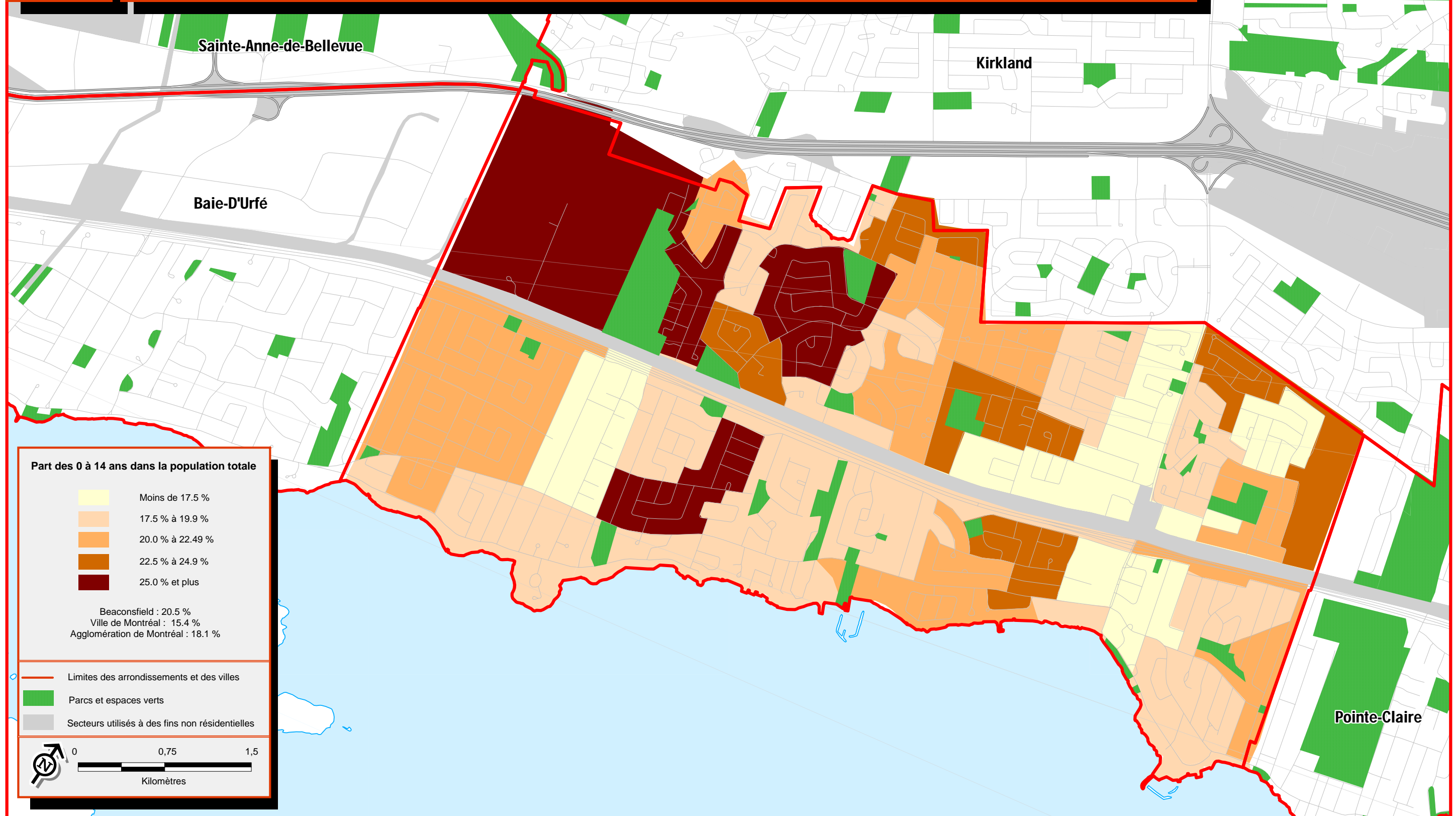

Sources :  
 > Statistique Canada, Recensement de 2006  
 > Ville de Montréal

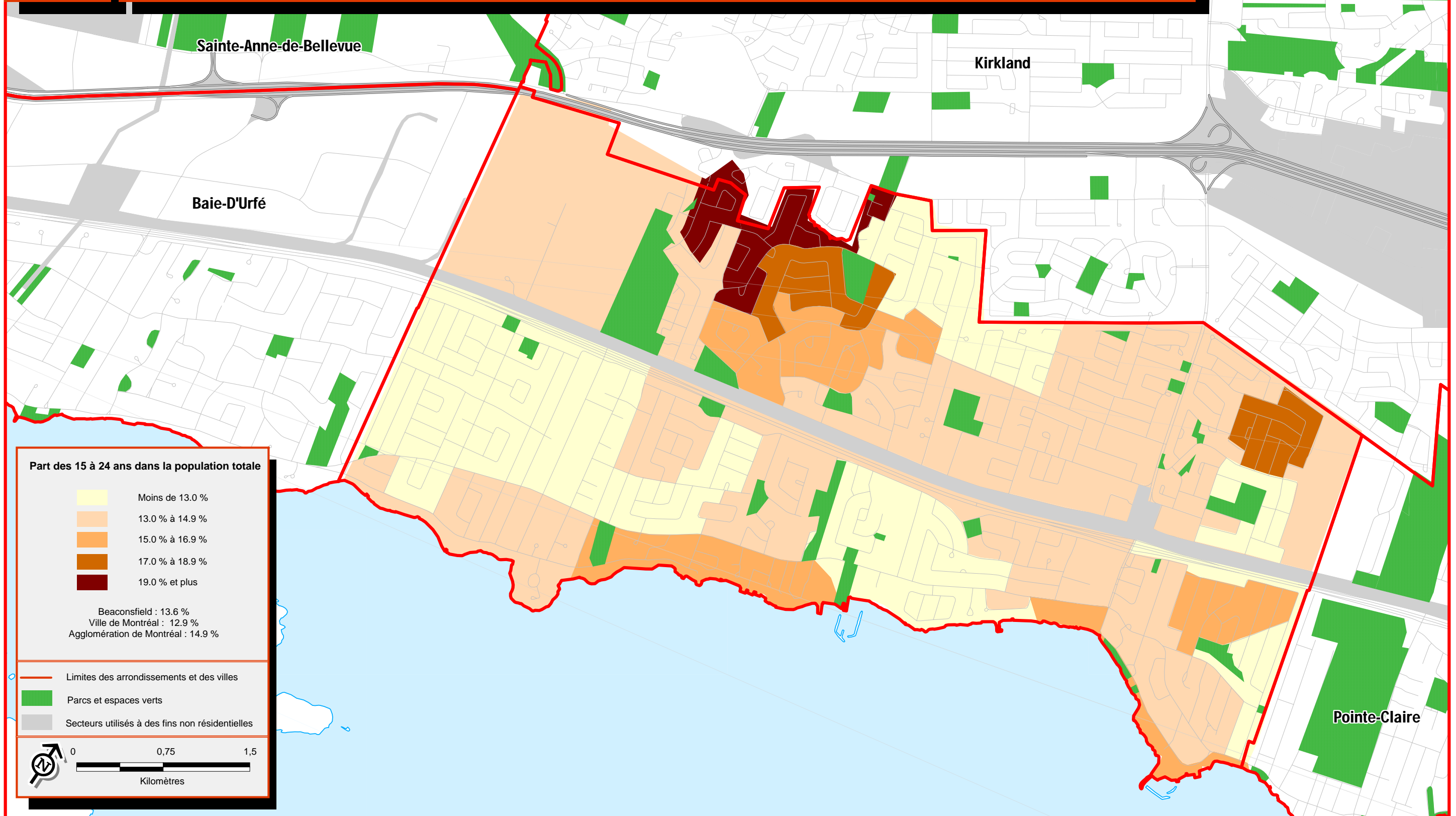

Part des 15 à 24 ans dans la population totale

- Moins de 13.0 %
- 13.0 % à 14.9 %
- 15.0 % à 16.9 %
- 17.0 % à 18.9 %
- 19.0 % et plus

Beaconsfield : 13.6 %  
 Ville de Montréal : 12.9 %  
 Agglomération de Montréal : 14.9 %

- Limites des arrondissements et des villes
- Parcs et espaces verts
- Secteurs utilisés à des fins non résidentielles

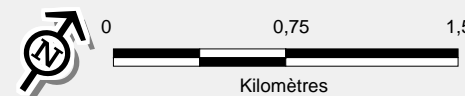

Sources :  
 > Statistique Canada, Recensement de 2006  
 > Ville de Montréal

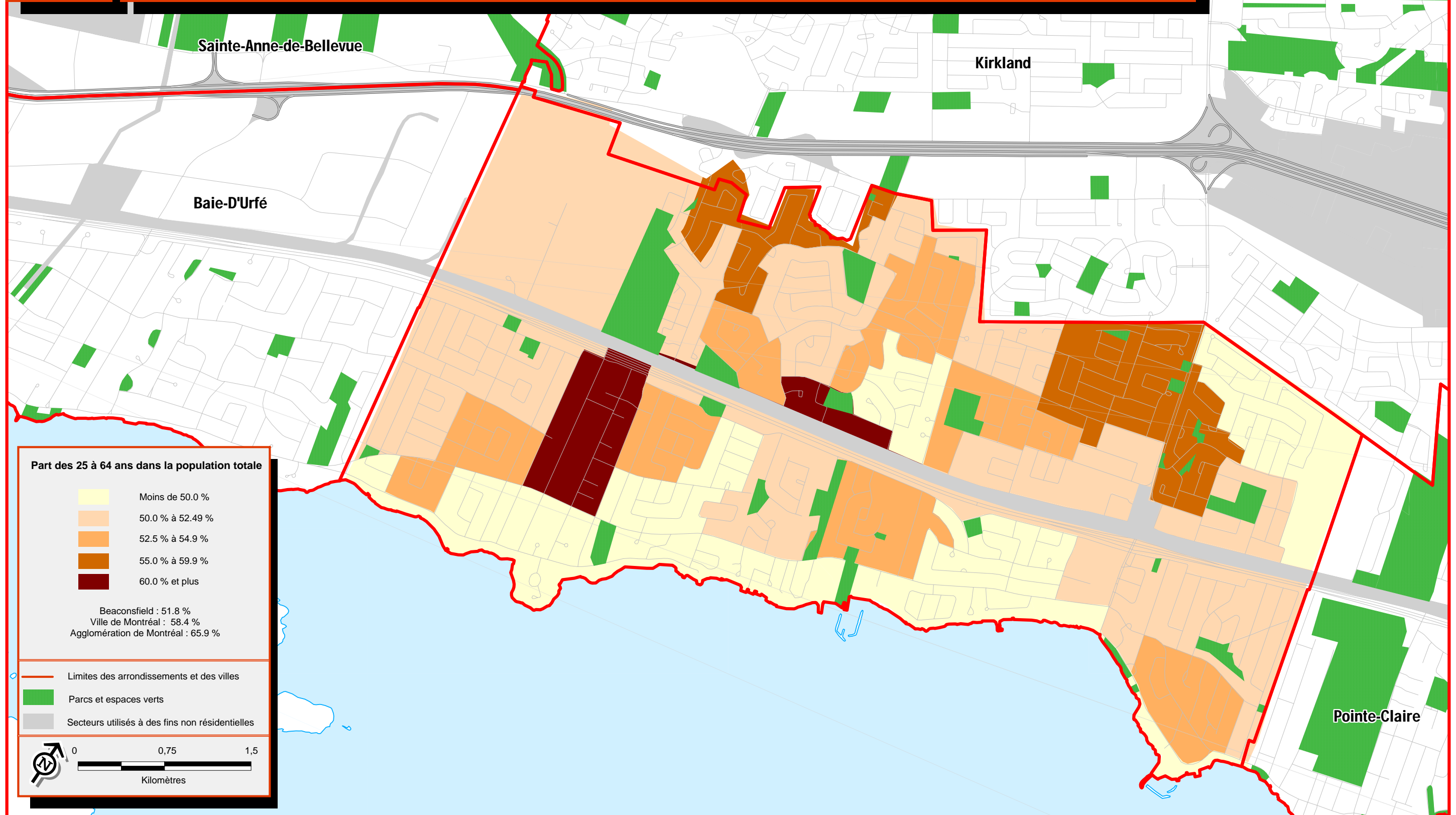

Sources :  
 > Statistique Canada, Recensement de 2006  
 > Ville de Montréal

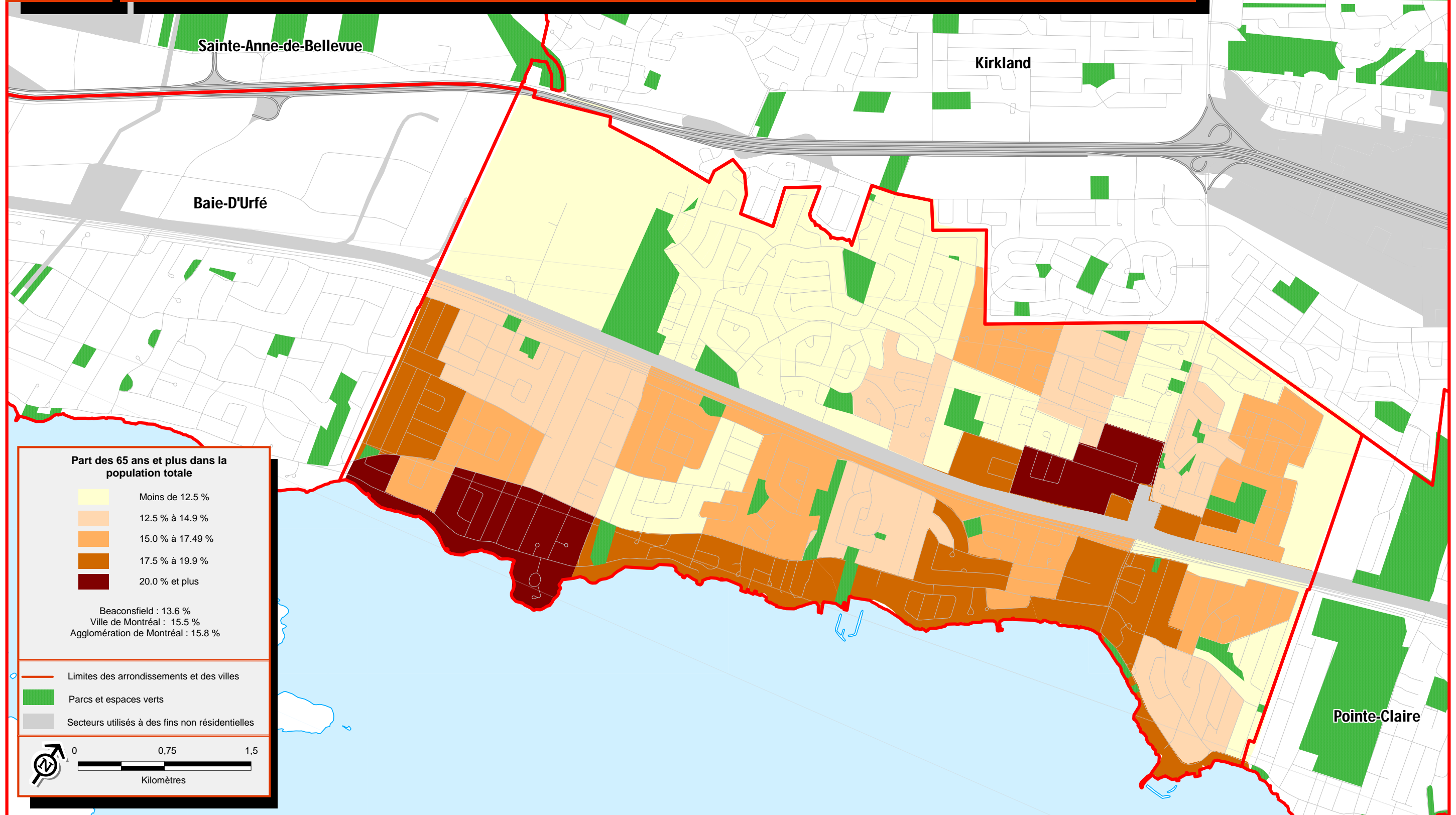

Sources :  
 > Statistique Canada, Recensement de 2006  
 > Ville de Montréal

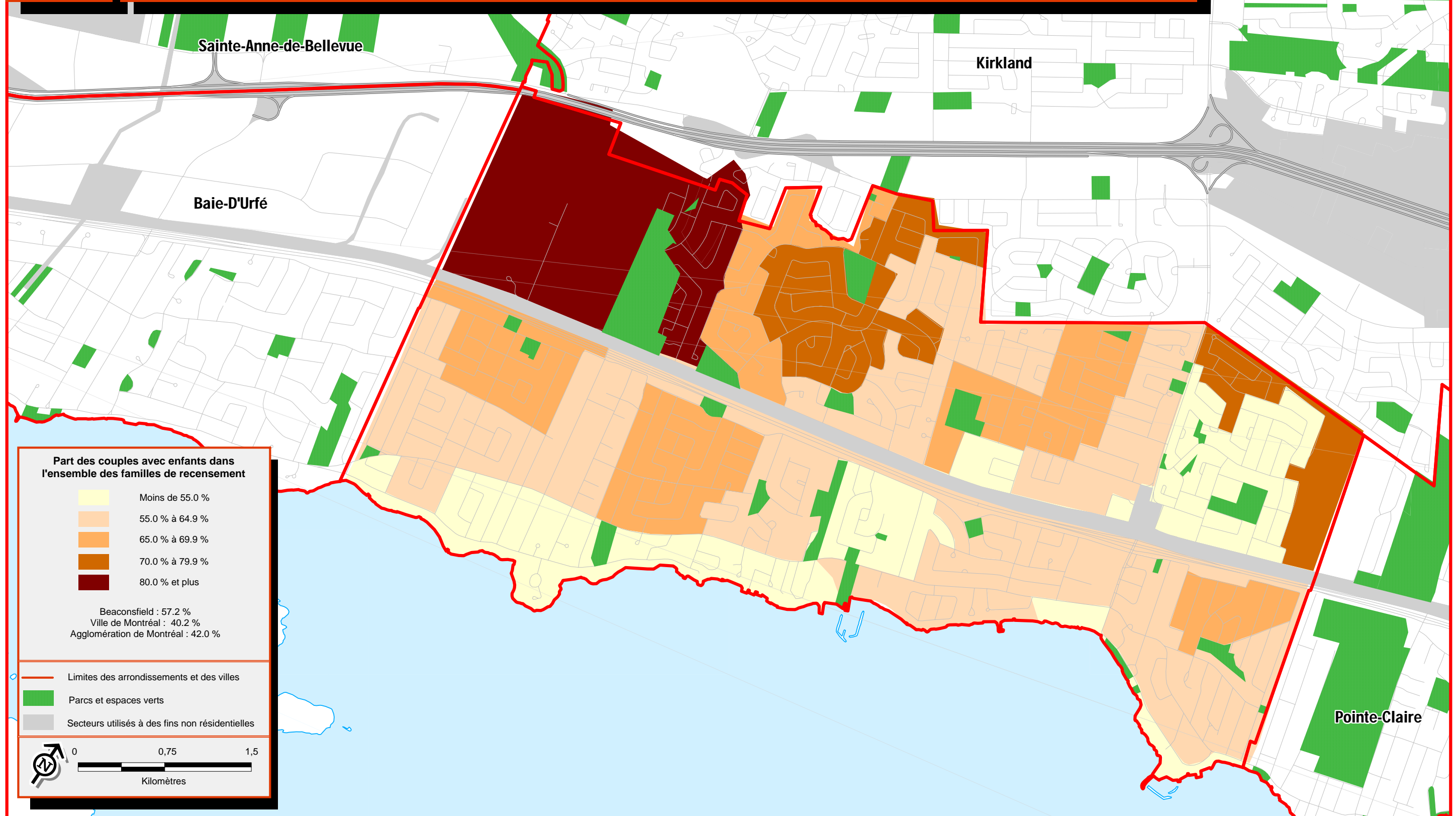

Sources :  
 > Statistique Canada, Recensement de 2006  
 > Ville de Montréal

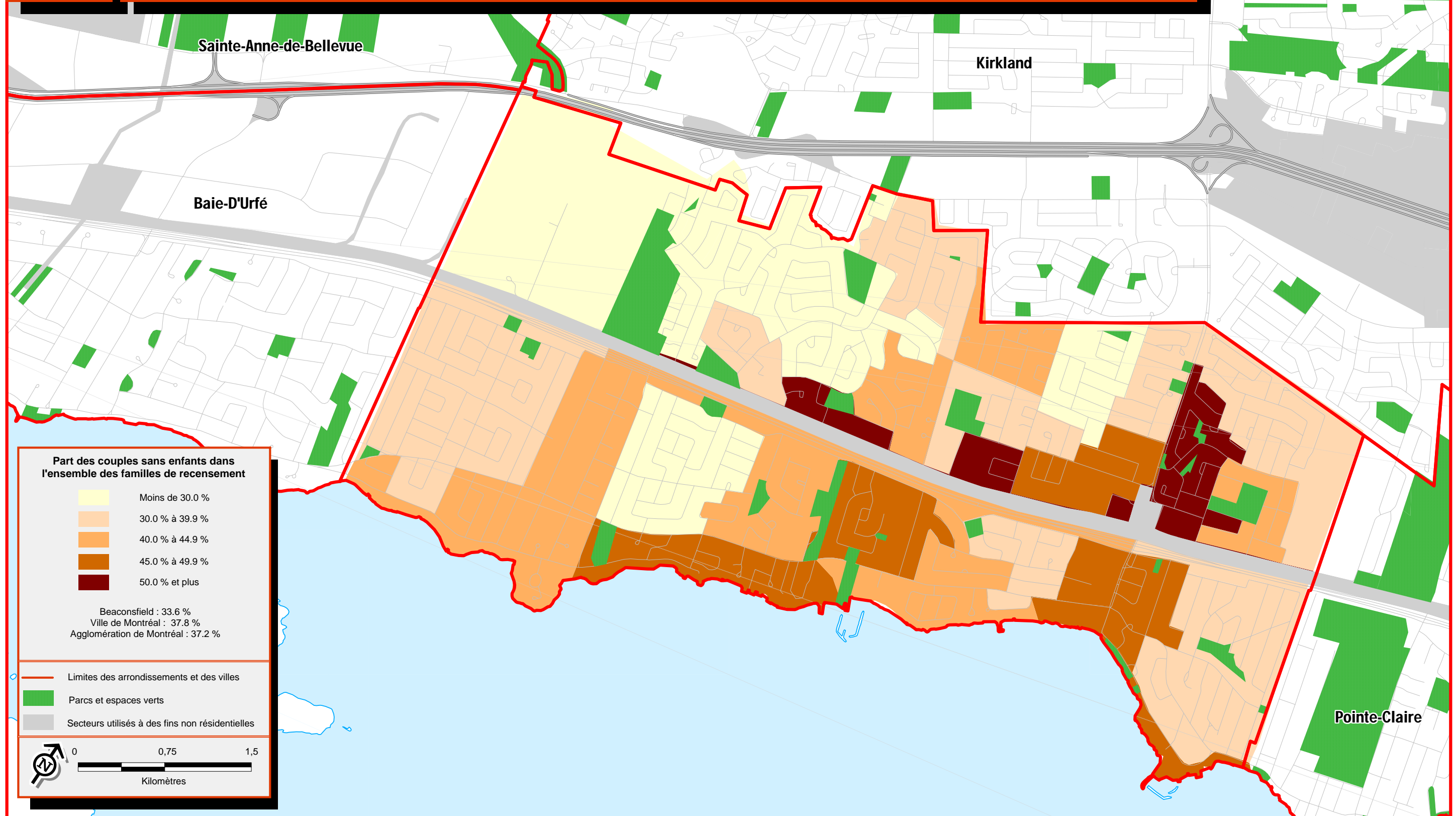

Sources :  
 > Statistique Canada, Recensement de 2006  
 > Ville de Montréal

## 2.3

# Concentration des familles monoparentales, 2006

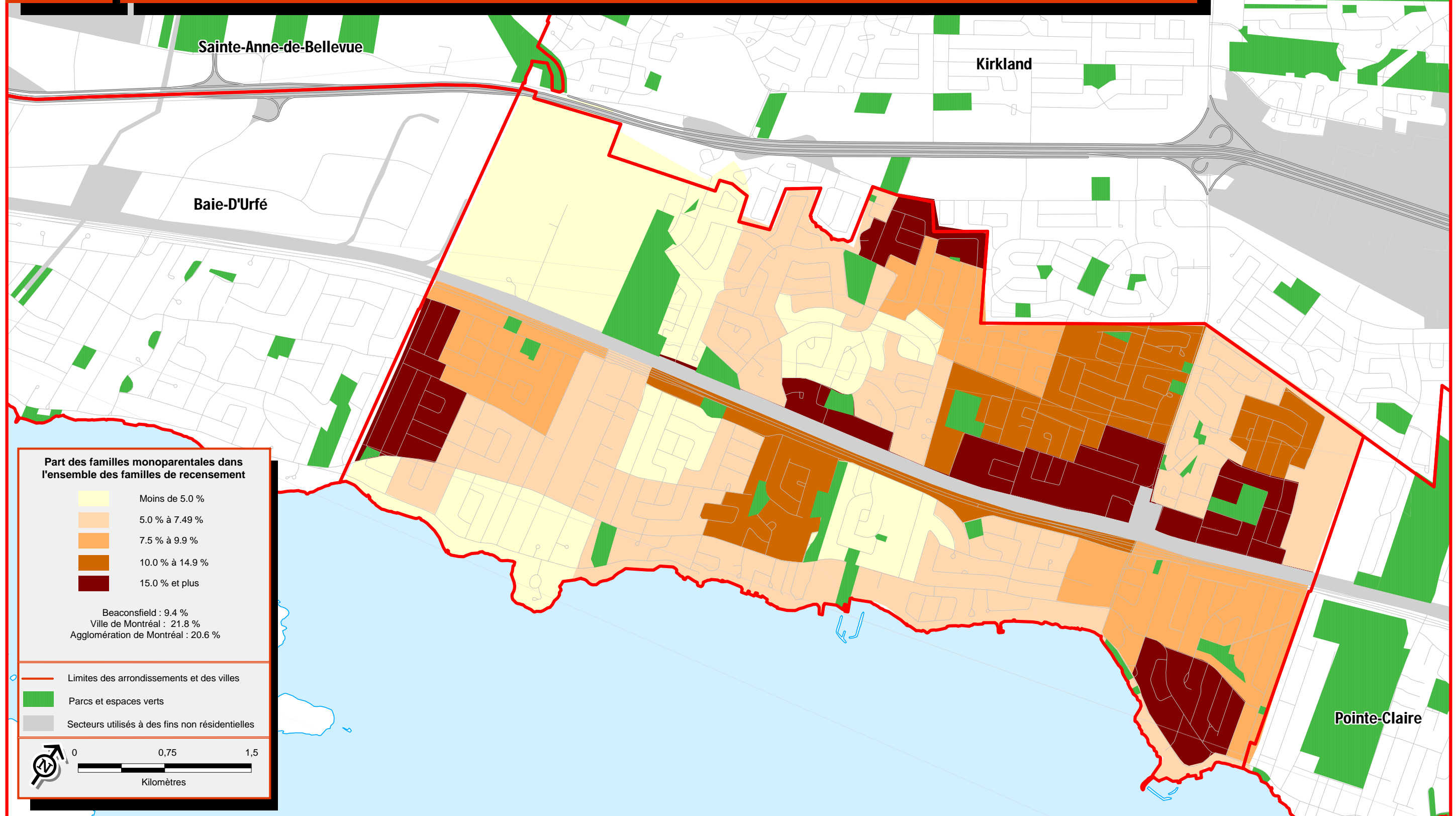

Ville de Beaconsfield

Sources :  
 > Statistique Canada, Recensement de 2006  
 > Ville de Montréal



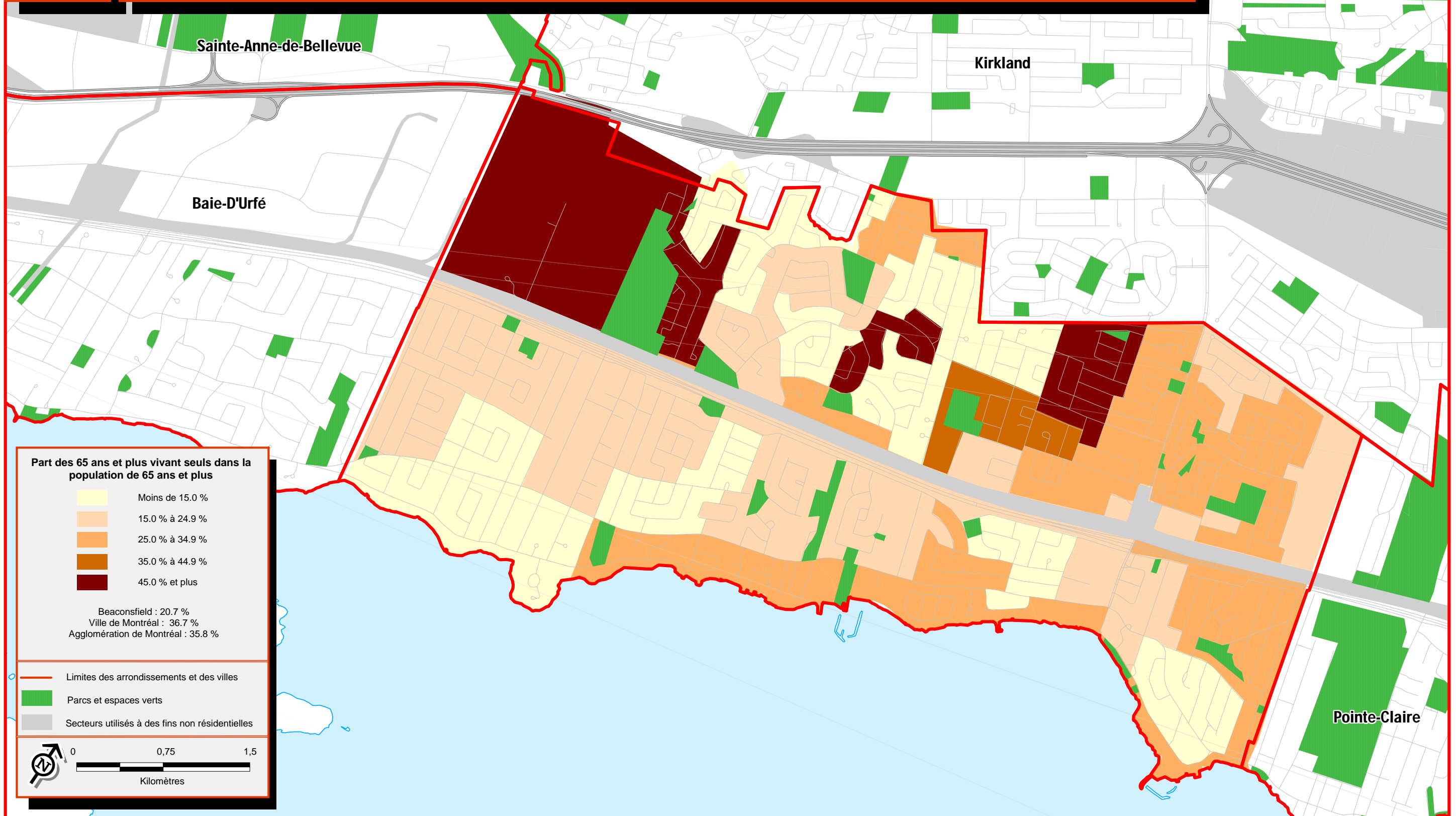

Sources :  
 > Statistique Canada, Recensement de 2006  
 > Ville de Montréal

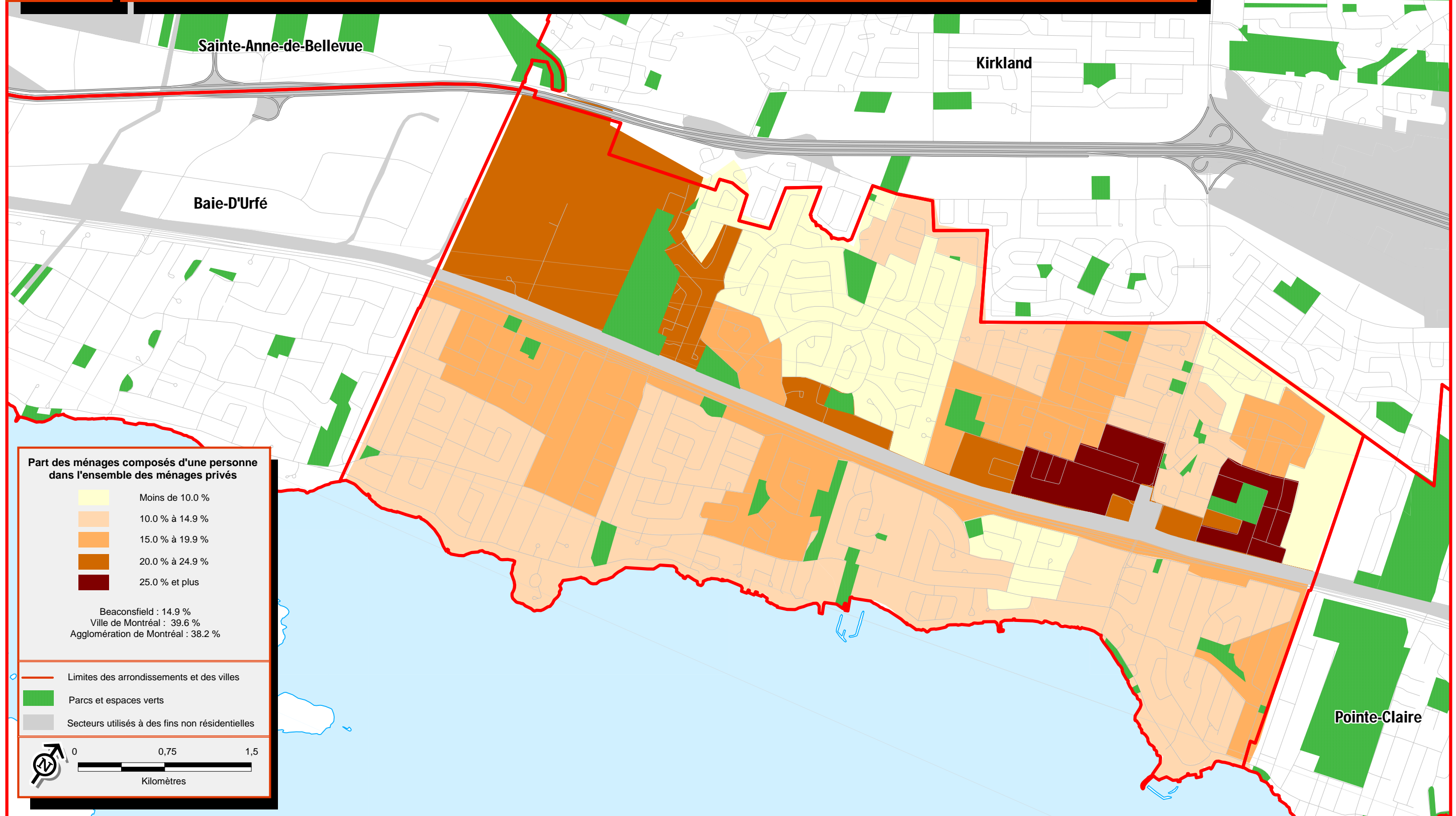

Sources :  
 > Statistique Canada, Recensement de 2006  
 > Ville de Montréal

# 3.1

## Fréquence des familles économiques à faible revenu, 2006

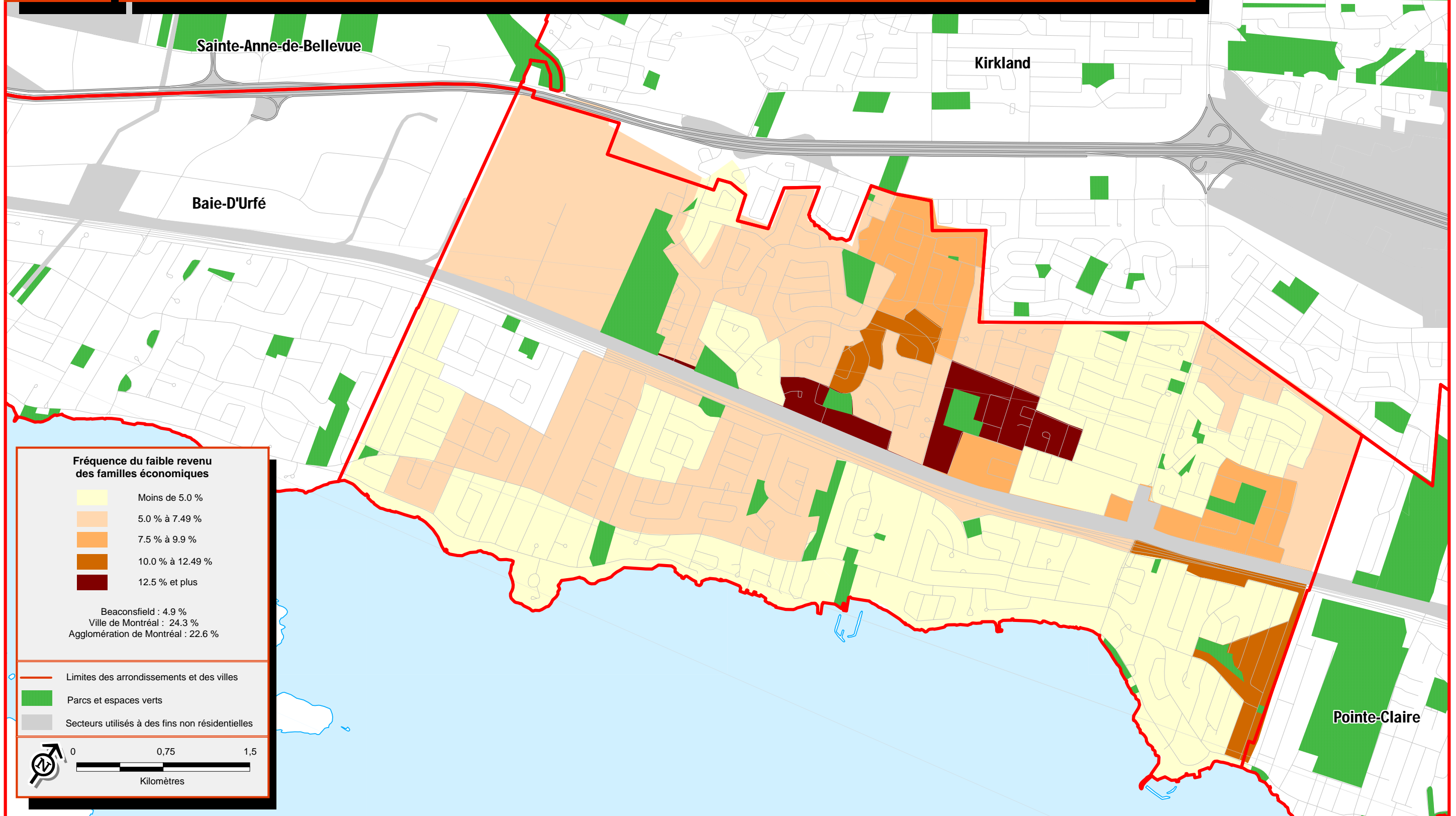

Ville de Beaconsfield

Sources :  
> Statistique Canada, Recensement de 2006  
> Ville de Montréal

### 3.2

## Fréquence des personnes dans les ménages privés à faible revenu, 2006

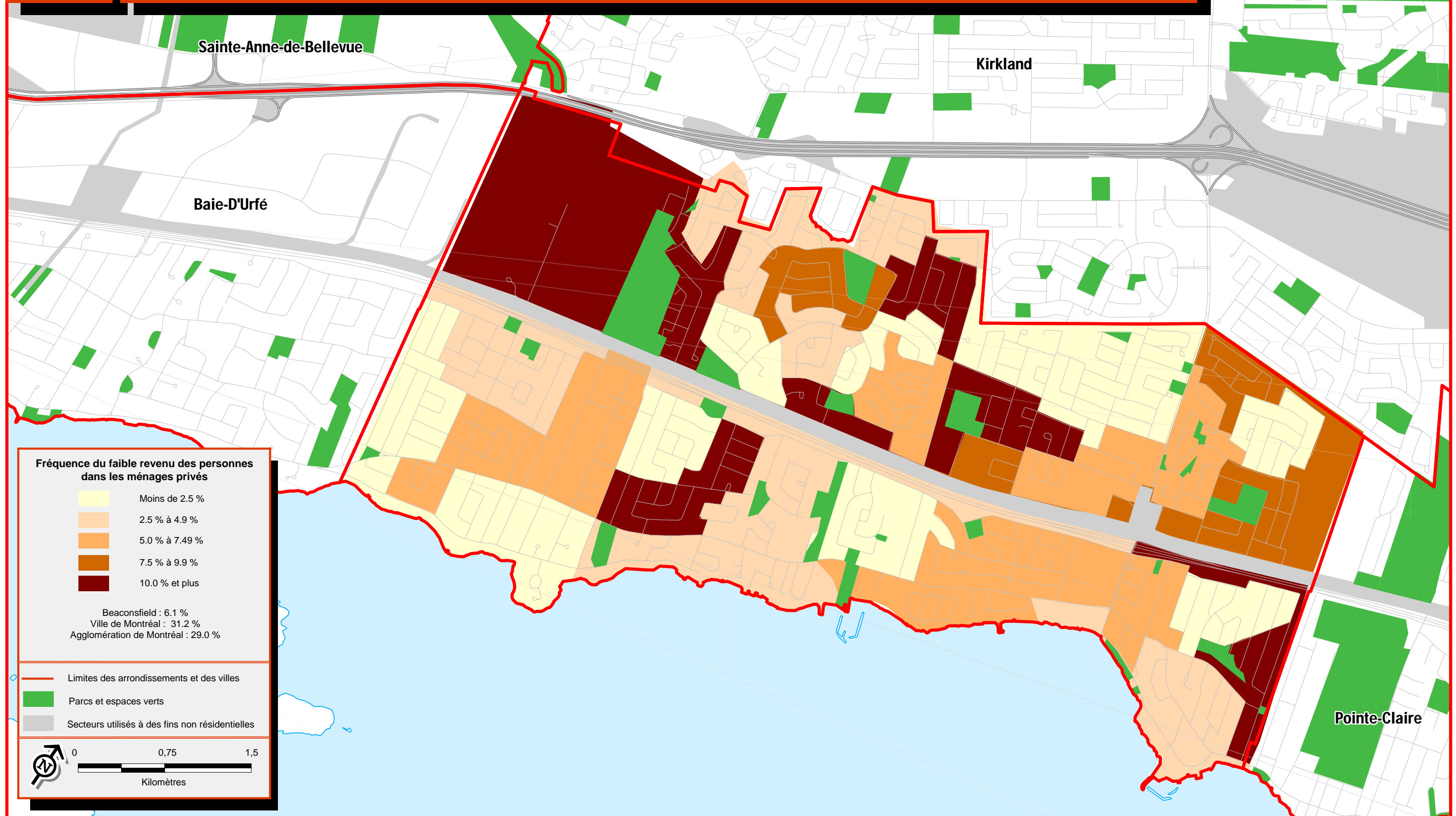

Ville de Beaconsfield

Sources :  
> Statistique Canada, Recensement de 2006  
> Ville de Montréal

Montréal

Montréal en statistiques  
Division des affaires économiques et institutionnelles  
Direction du développement économique et urbain

### 3.3

## Revenu moyen des ménages en 2005

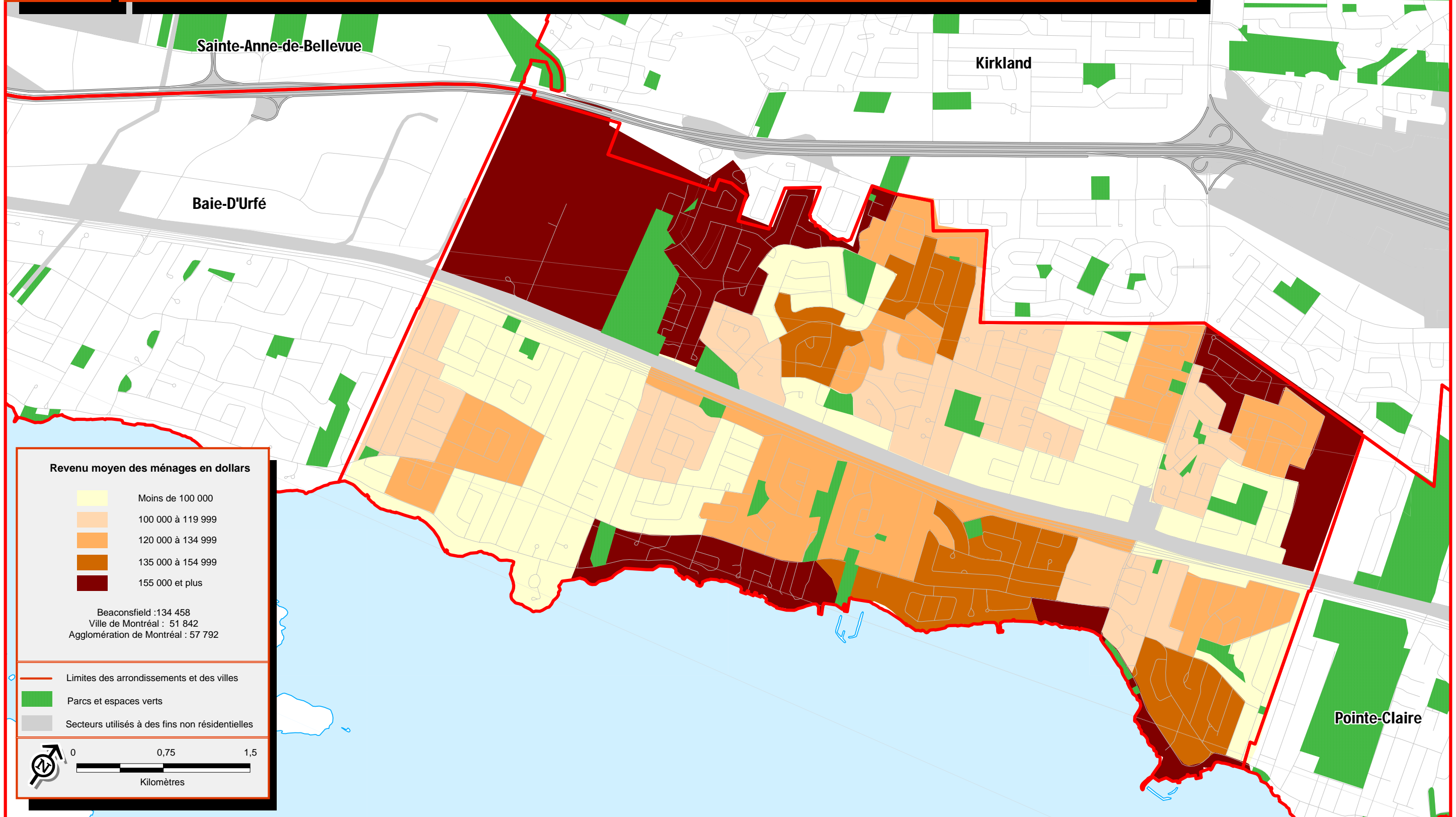

Sources :  
> Statistique Canada, Recensement de 2006  
> Ville de Montréal

# 4.1

## Taux de chômage des 15 ans et plus, 2006

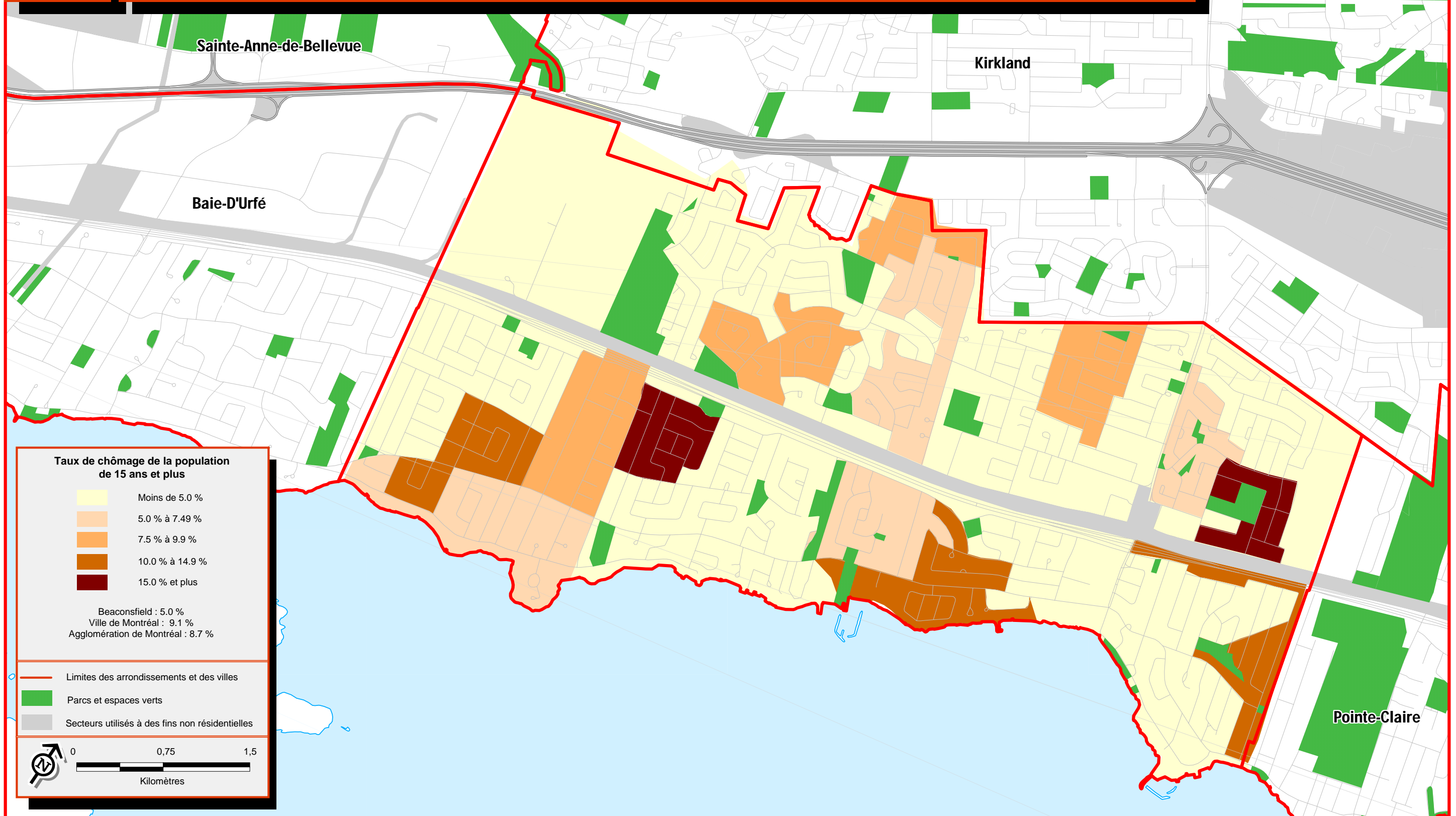

Ville de Beaconsfield

Sources :  
 > Statistique Canada, Recensement de 2006  
 > Ville de Montréal

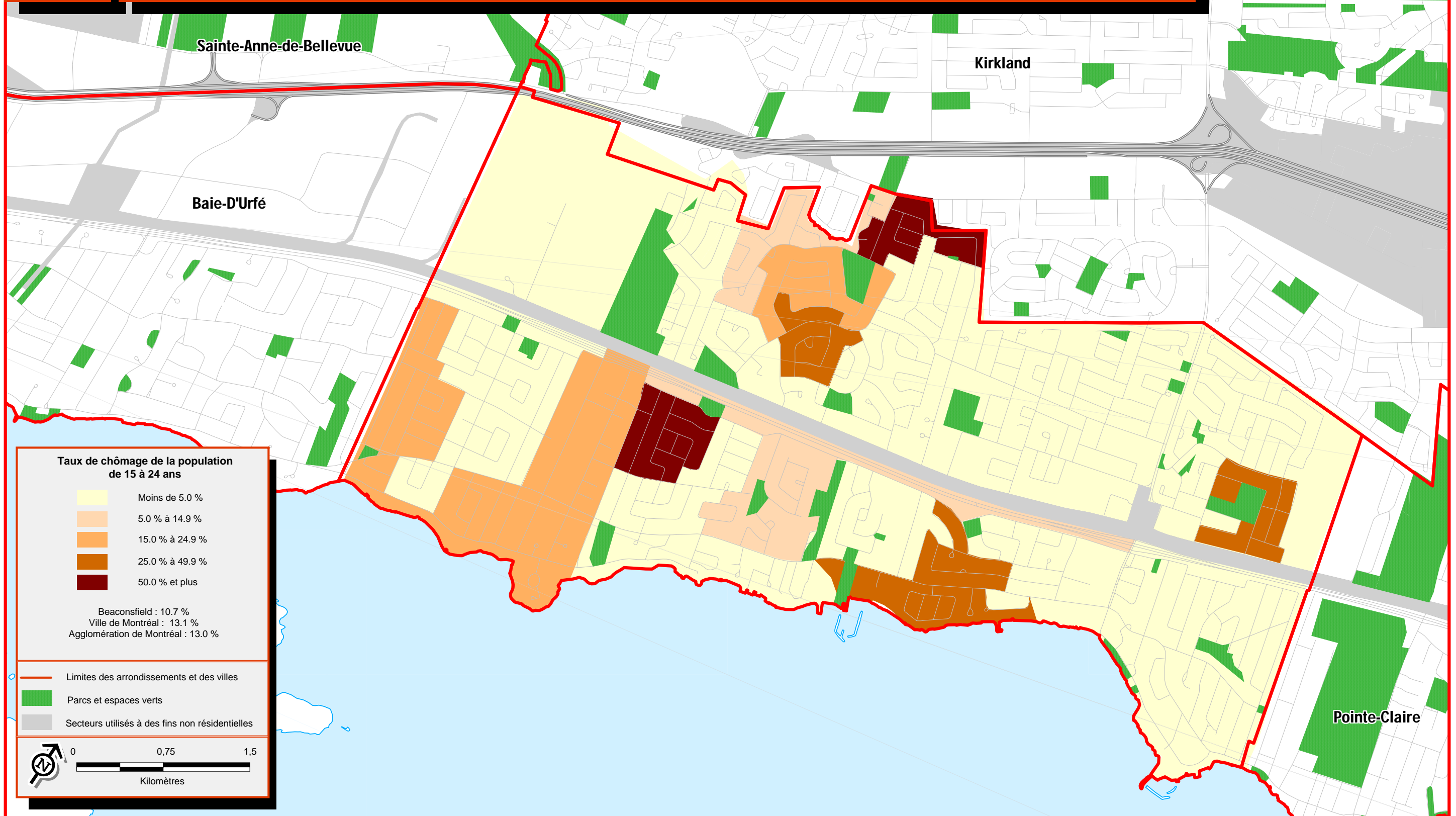

Sources :  
 > Statistique Canada, Recensement de 2006  
 > Ville de Montréal

# 5.1

## Concentration des ménages locataires, 2006

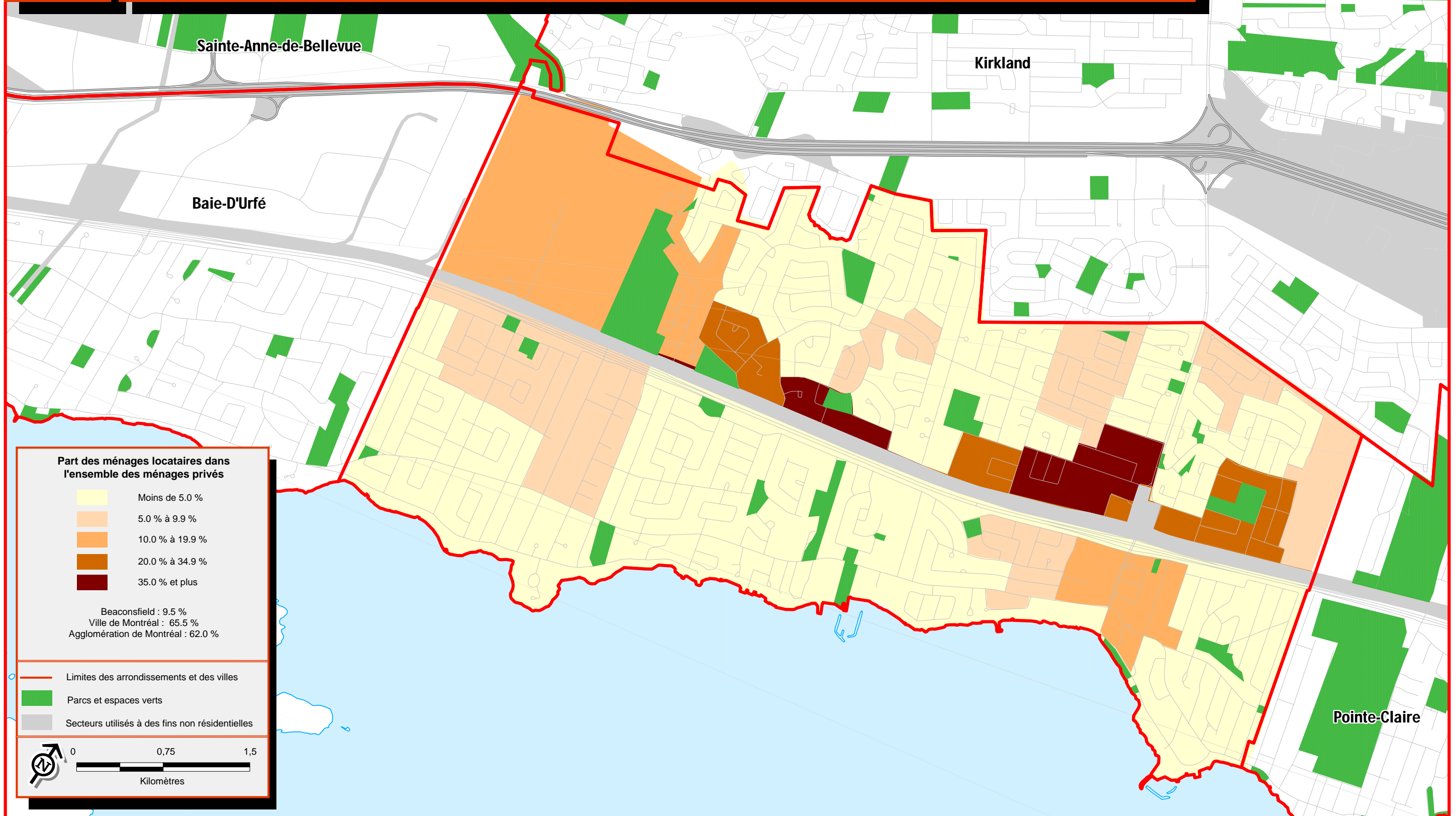

Ville de Beaconsfield

Sources :  
 > Statistique Canada, Recensement de 2006  
 > Ville de Montréal



# 5.2

# Loyer moyen, 2006

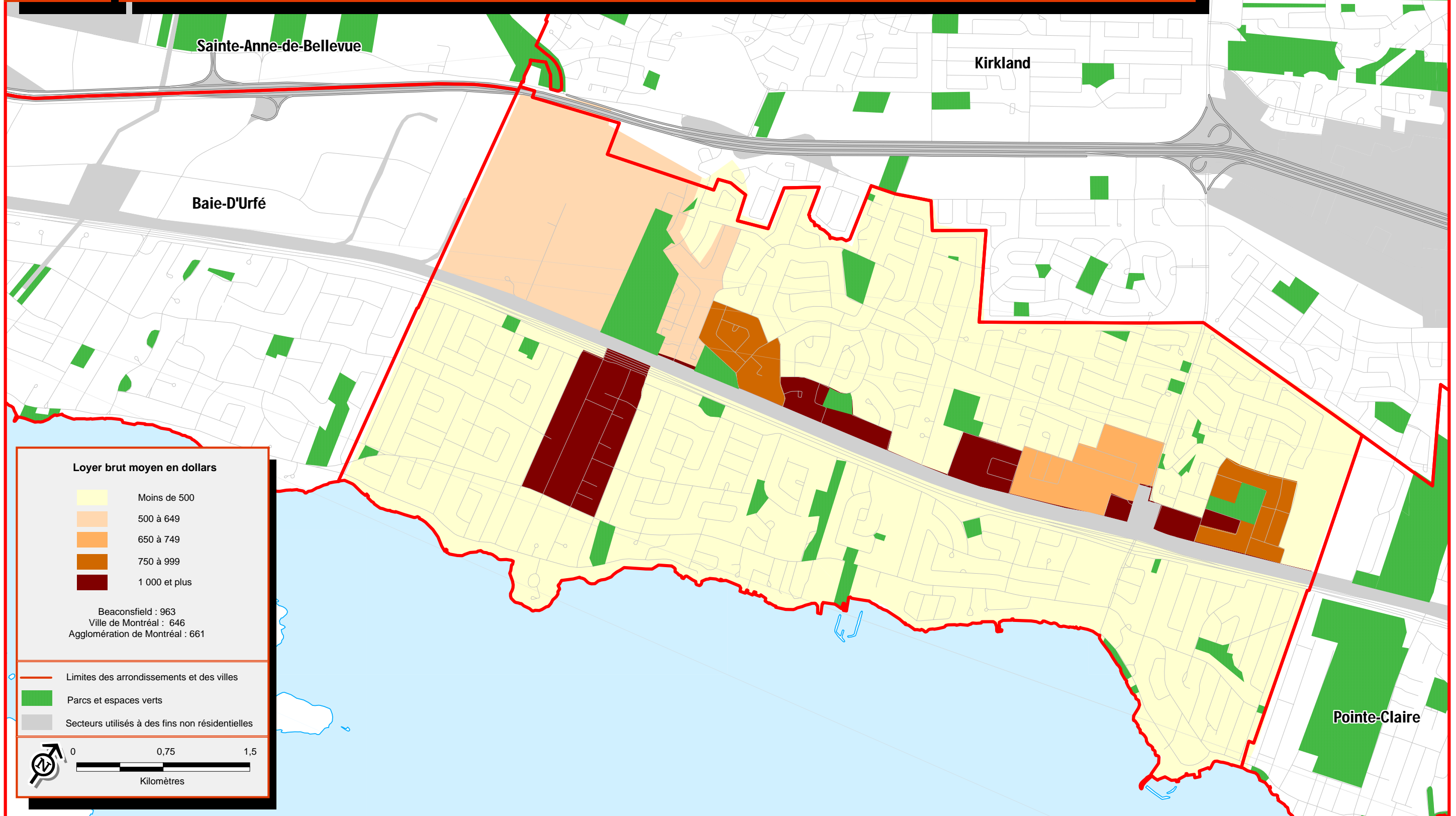

Ville de Beaconsfield

Sources :  
> Statistique Canada, Recensement de 2006  
> Ville de Montréal

# Concentration des ménages locataires consacrant 30 % ou plus du revenu du ménage au logement, 2006

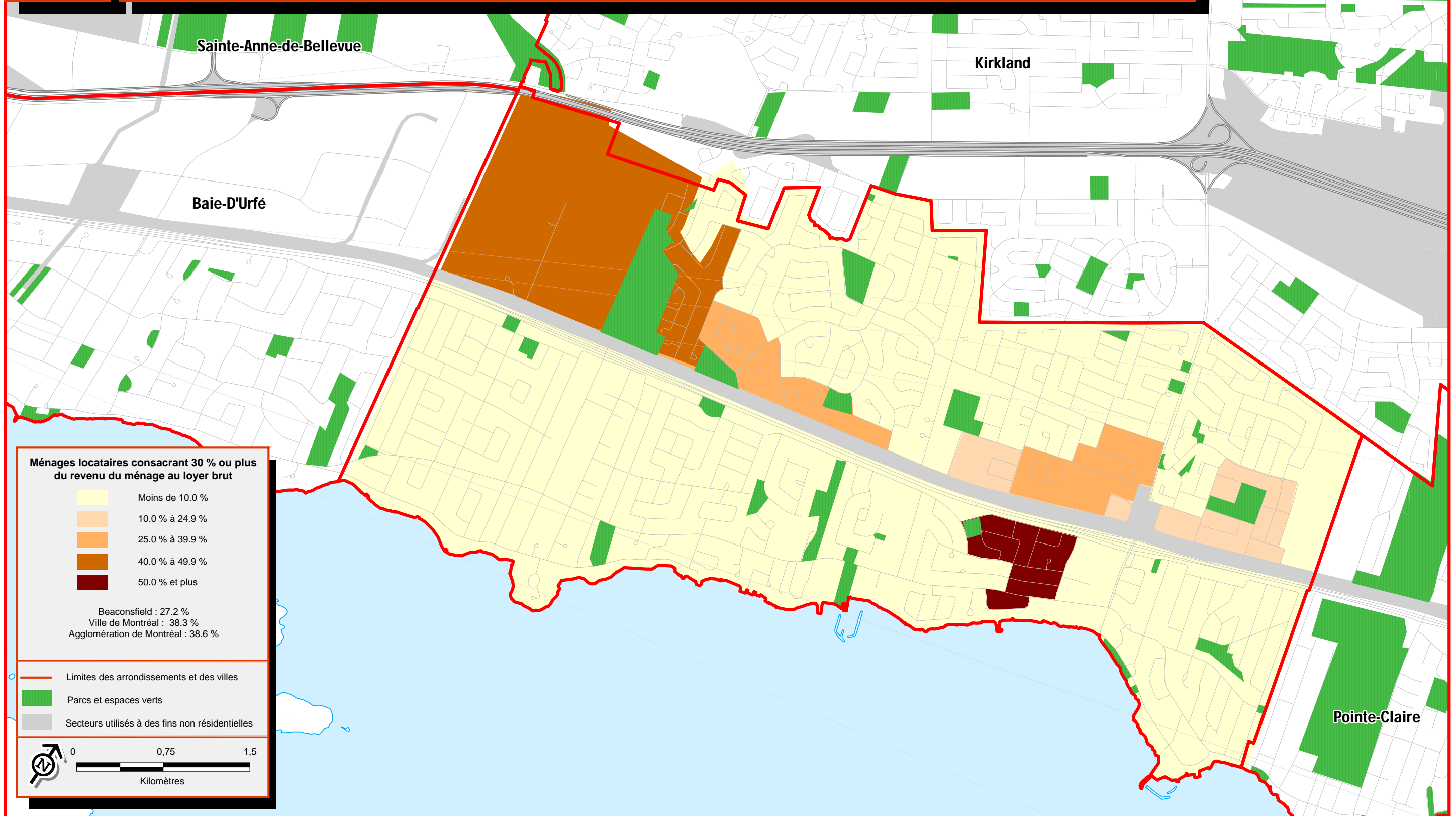

Sources :  
 > Statistique Canada, Recensement de 2006  
 > Ville de Montréal

# 5.4

## Concentration des ménages propriétaires, 2006

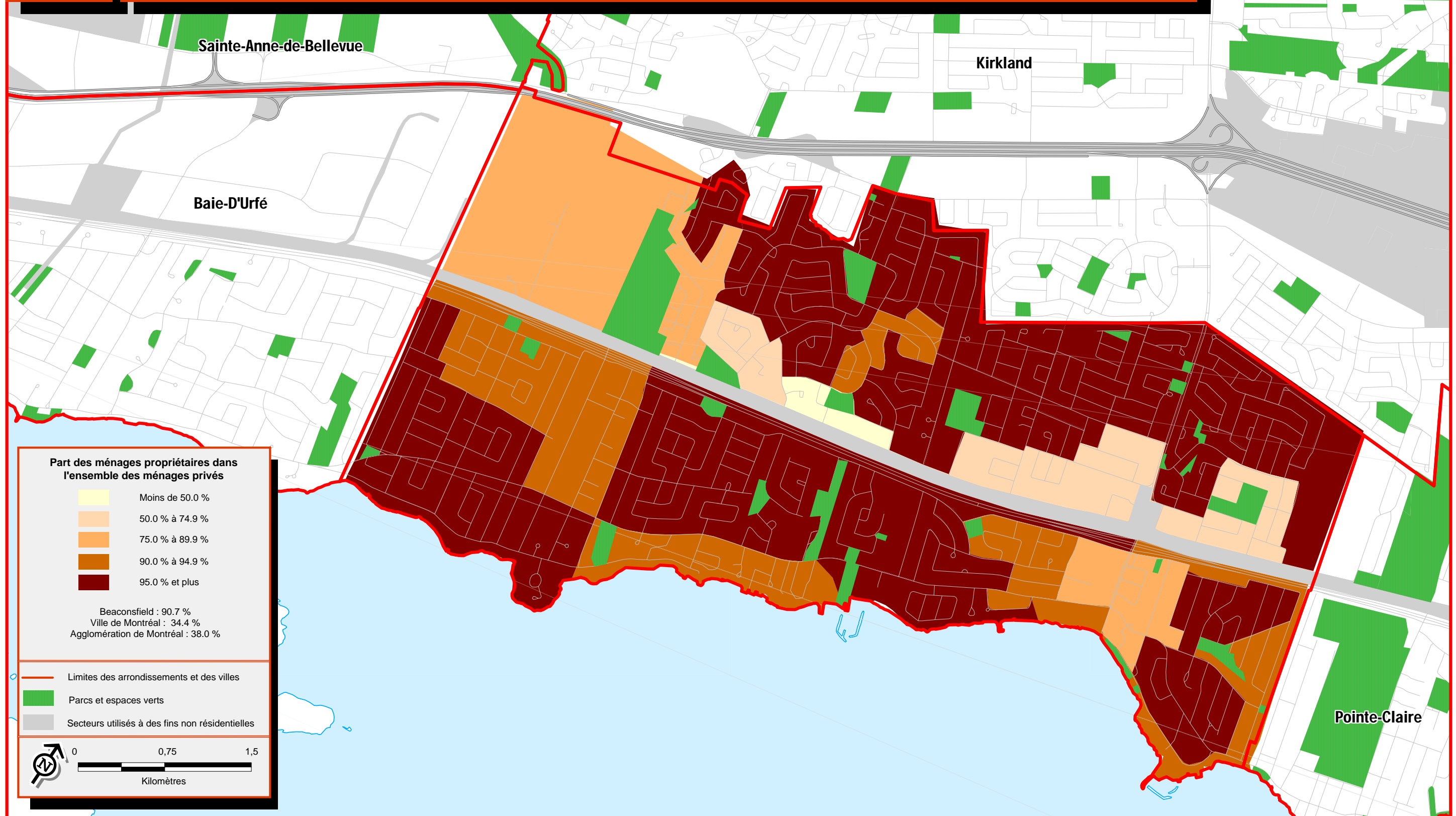

Ville de Beaconsfield

Sources :  
 > Statistique Canada, Recensement de 2006  
 > Ville de Montréal

# 5.5

## Valeur moyenne des logements, 2006

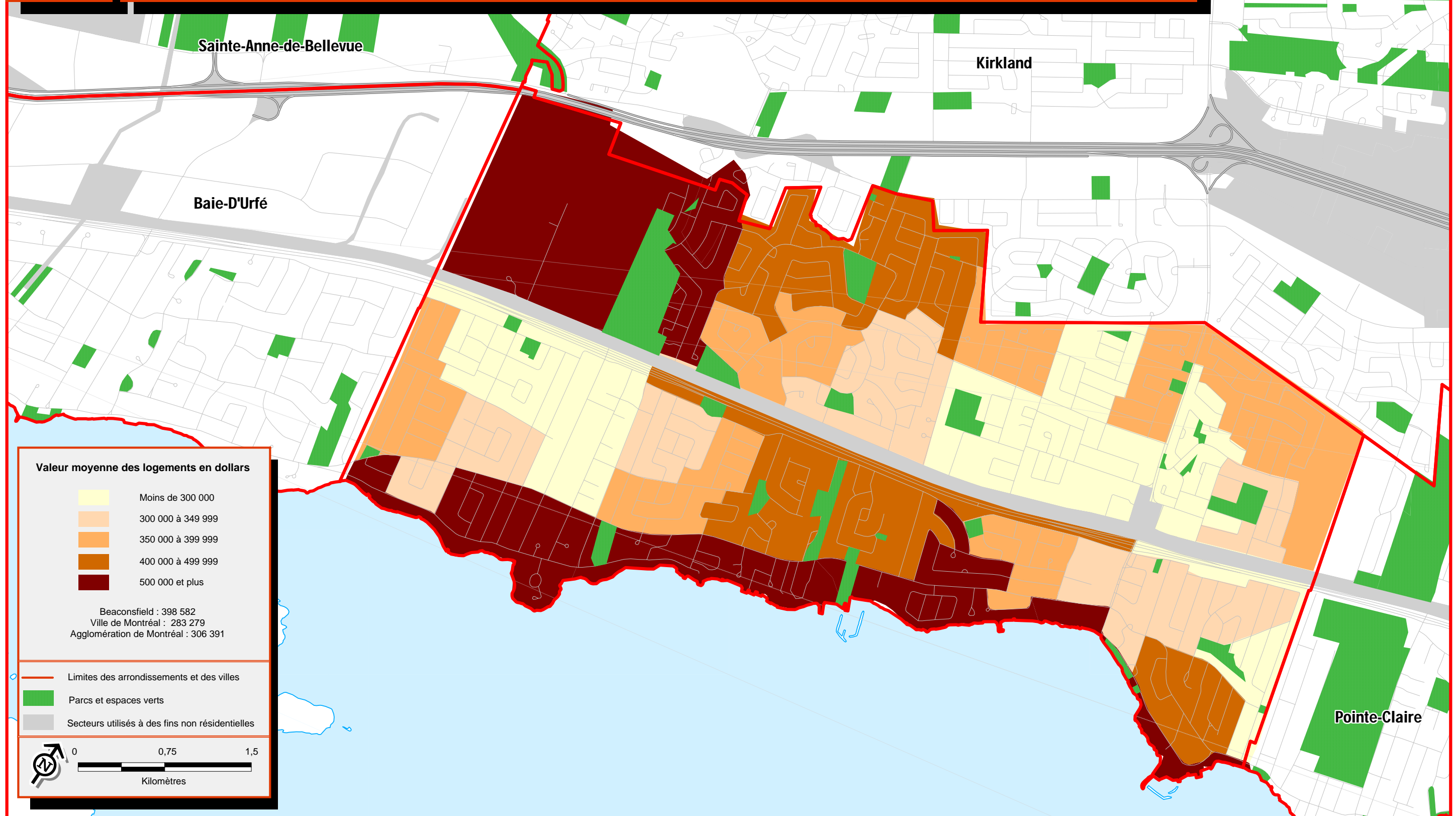

Ville de Beaconsfield

Sources :  
 > Statistique Canada, Recensement de 2006  
 > Ville de Montréal

# 5.6

## Principales dépenses de propriété moyennes, 2006

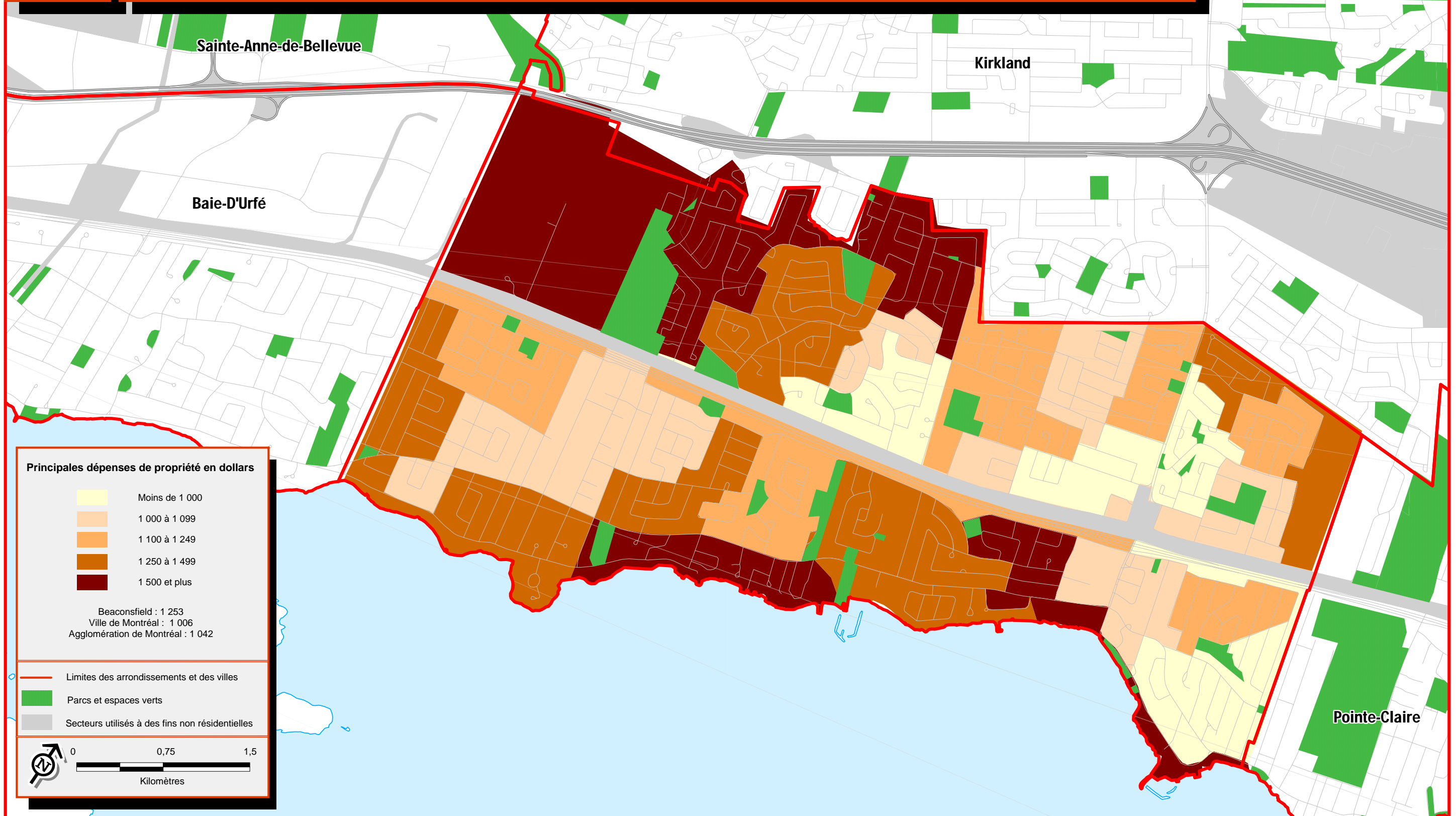

Ville de Beaconsfield

Sources :  
 > Statistique Canada, Recensement de 2006  
 > Ville de Montréal

# Concentration des ménages propriétaires consacrant 30 % ou plus du revenu du ménage au logement, 2006

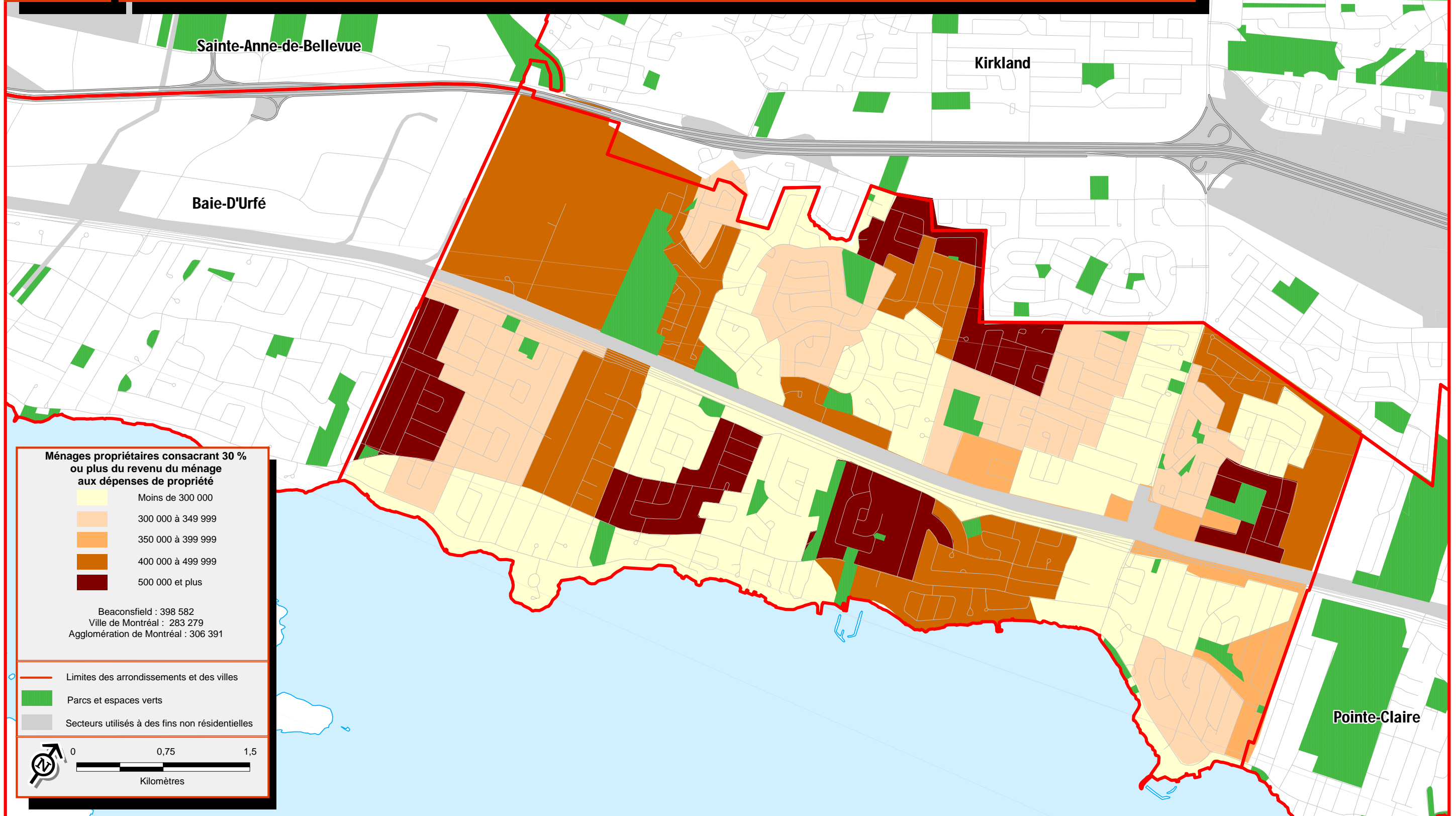

Sources :  
 > Statistique Canada, Recensement de 2006  
 > Ville de Montréal

6.1

# Concentration des personnes de 15 ans et plus n'ayant aucun certificat, diplôme ou grade, 2006

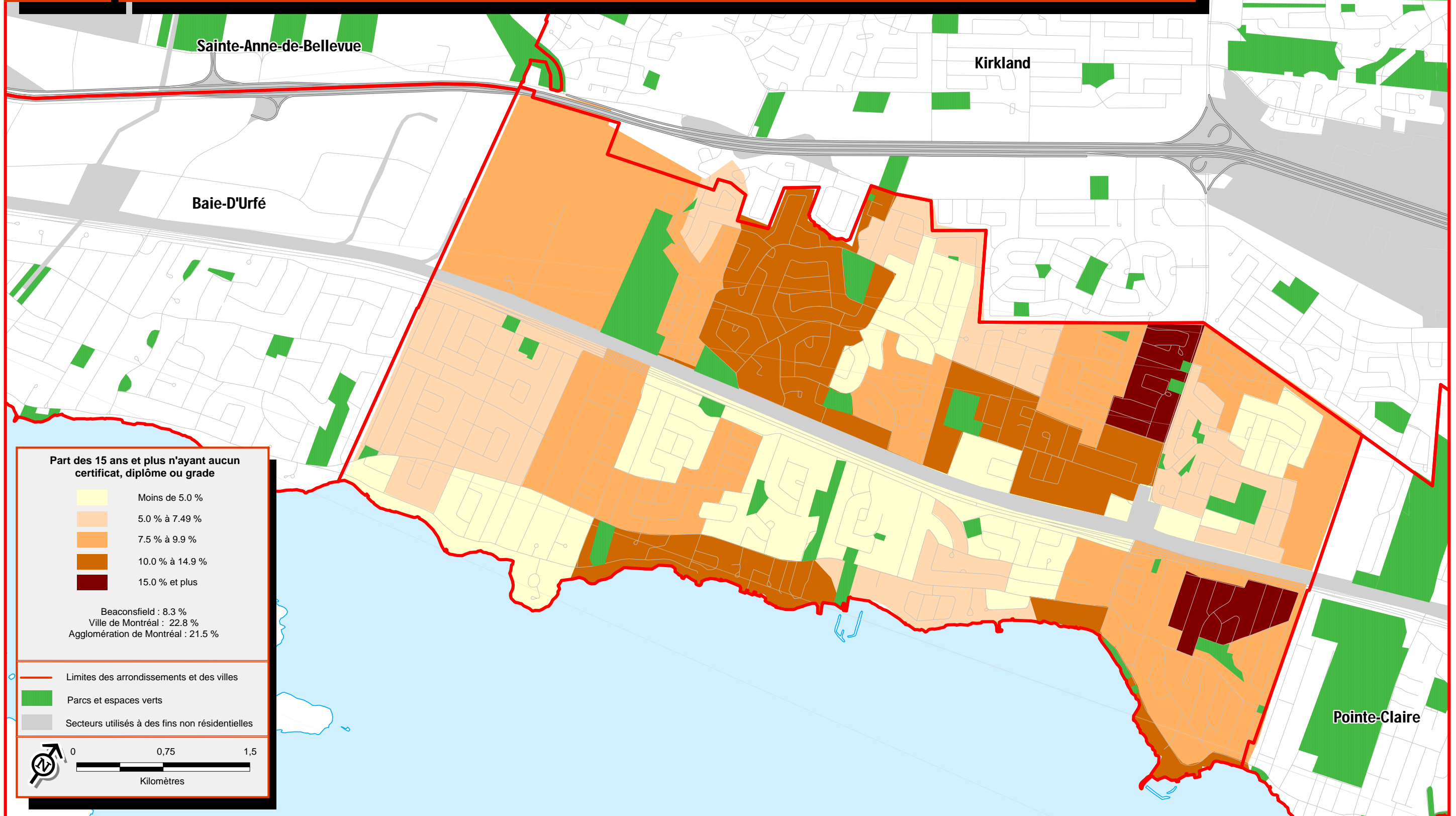

Ville de Beaconsfield

Sources :  
> Statistique Canada, Recensement de 2006  
> Ville de Montréal

# Concentration des personnes de 15 ans et plus ayant un certificat, diplôme ou grade universitaire, 2006

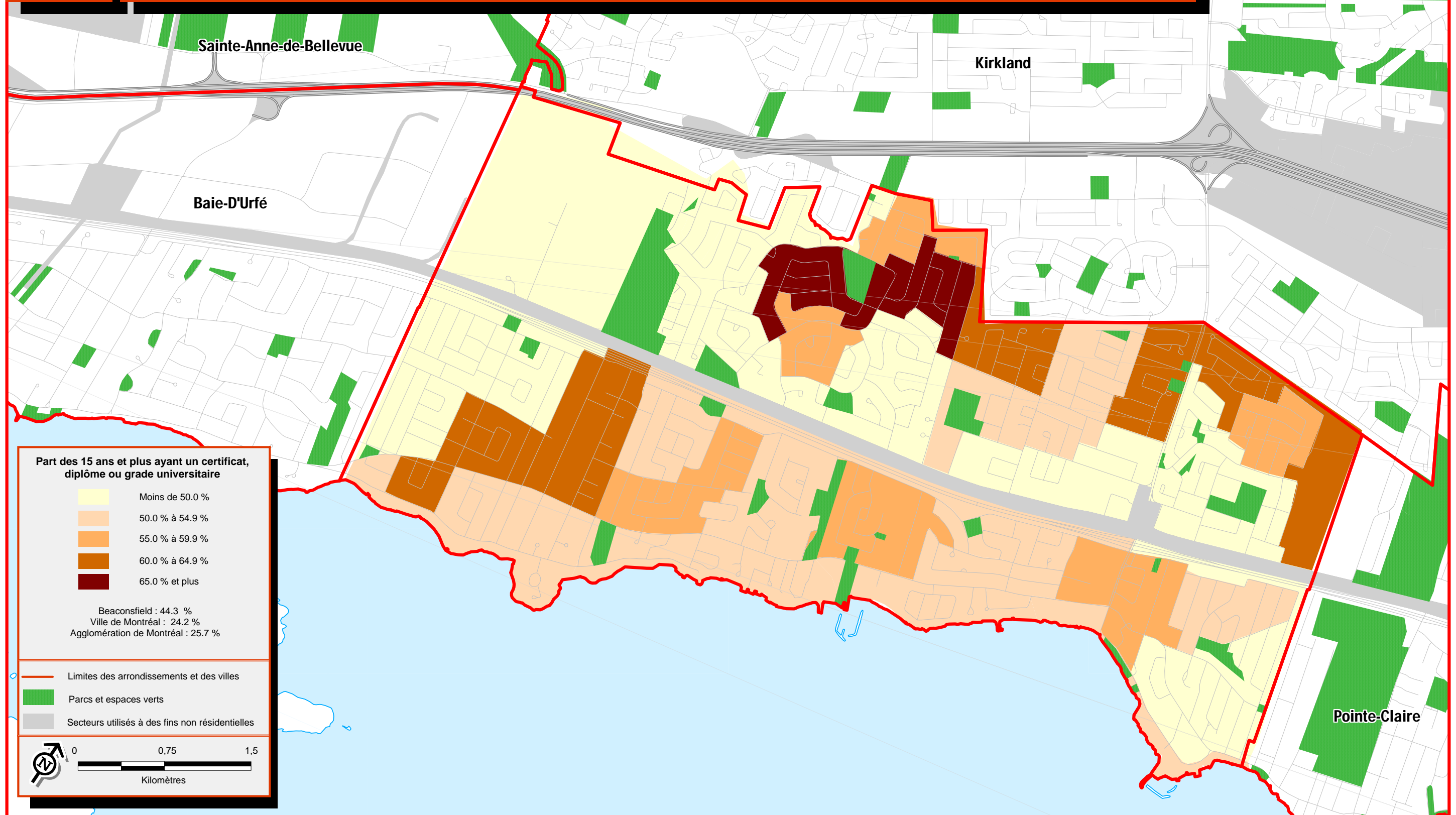

Ville de Beaconsfield

Sources :  
 > Statistique Canada, Recensement de 2006  
 > Ville de Montréal



# Concentration des personnes dont la seule langue officielle connue est l'anglais, 2006

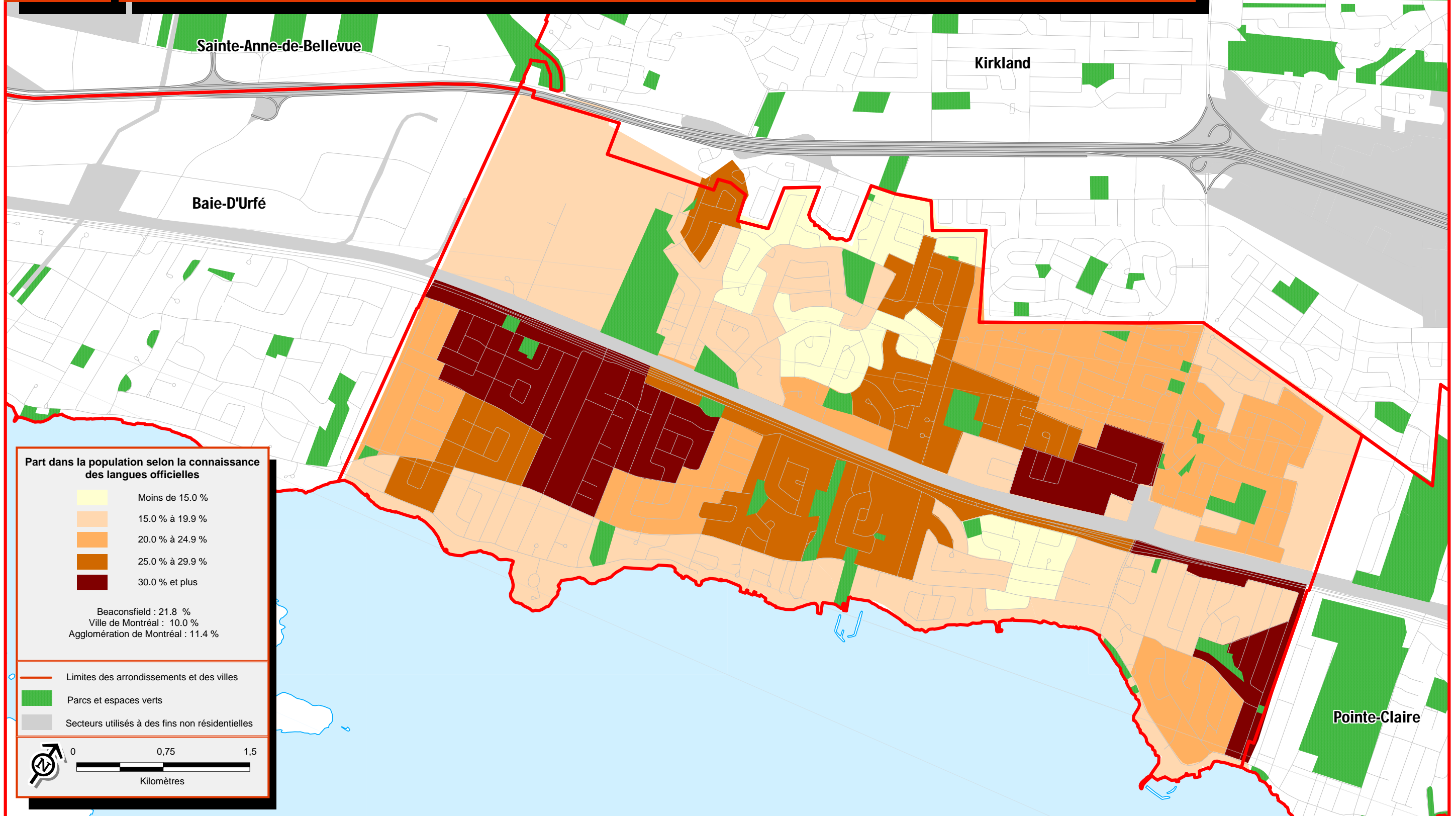

Sources :  
 > Statistique Canada, Recensement de 2006  
 > Ville de Montréal

# Concentration des personnes dont la seule langue officielle connue est le français, 2006

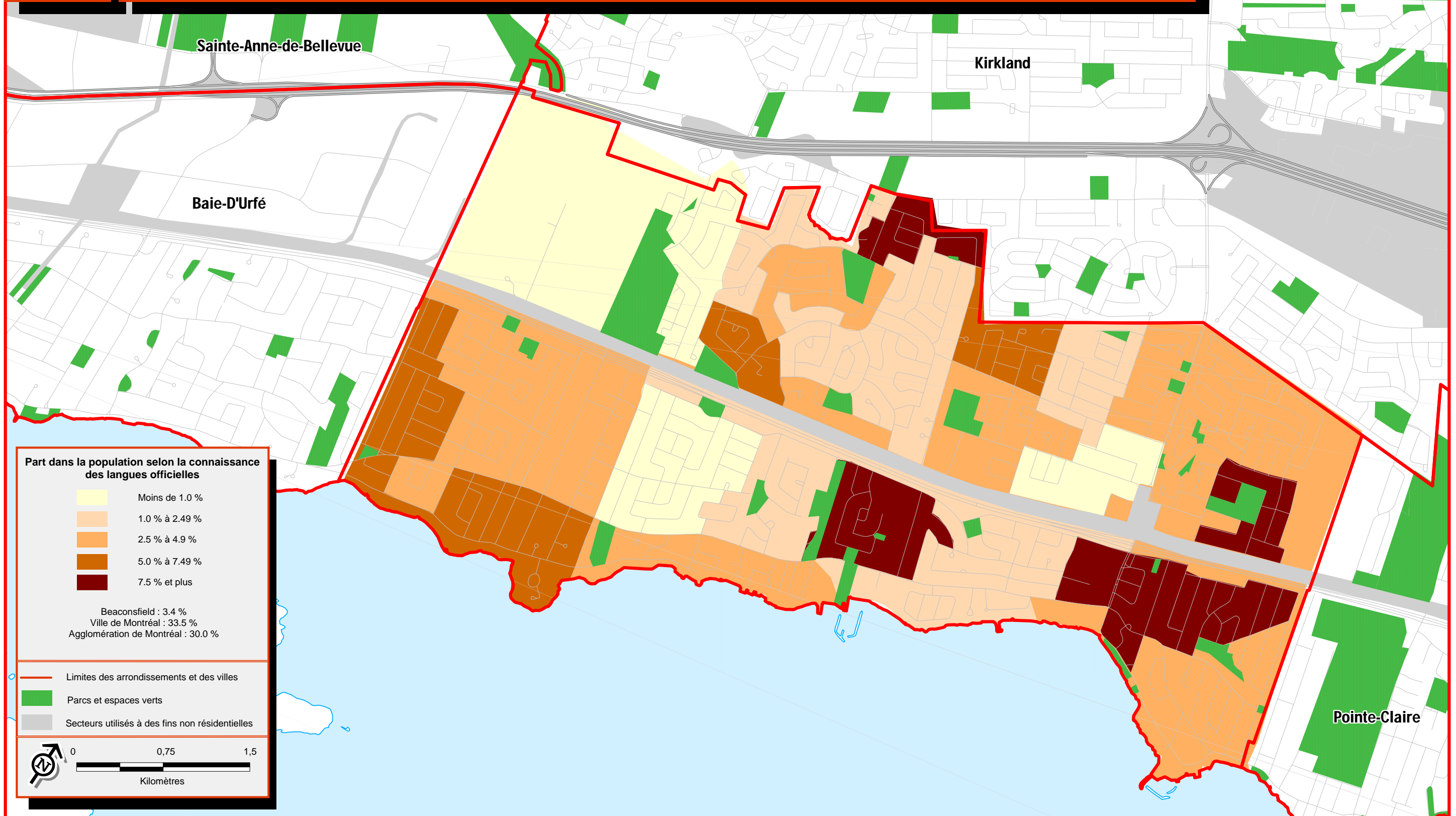

Ville de Beaconsfield

Sources :  
 > Statistique Canada, Recensement de 2006  
 > Ville de Montréal

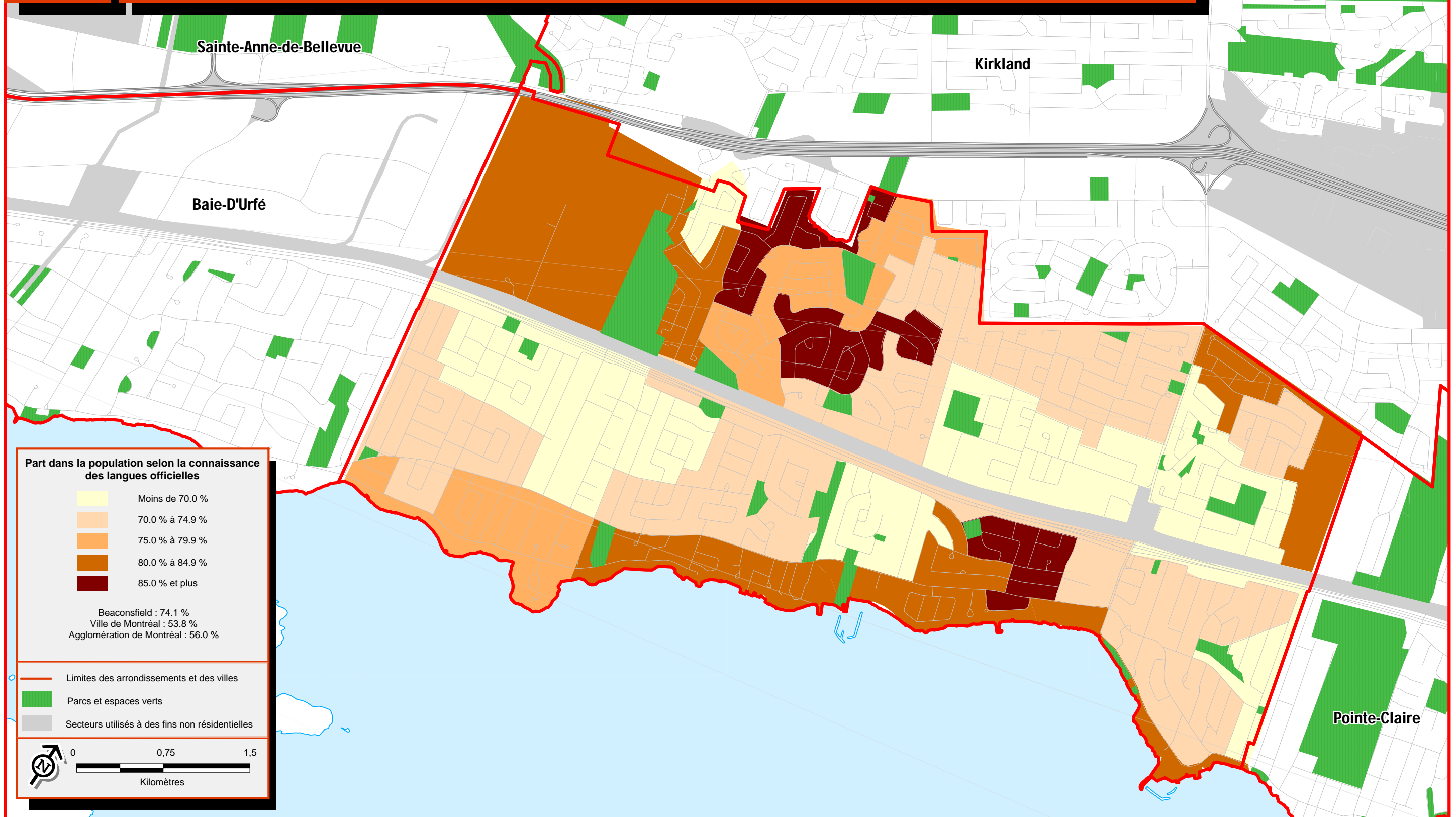

Sources :  
 > Statistique Canada, Recensement de 2006  
 > Ville de Montréal

# Concentration des personnes ne connaissant aucune des deux langues officielles, 2006

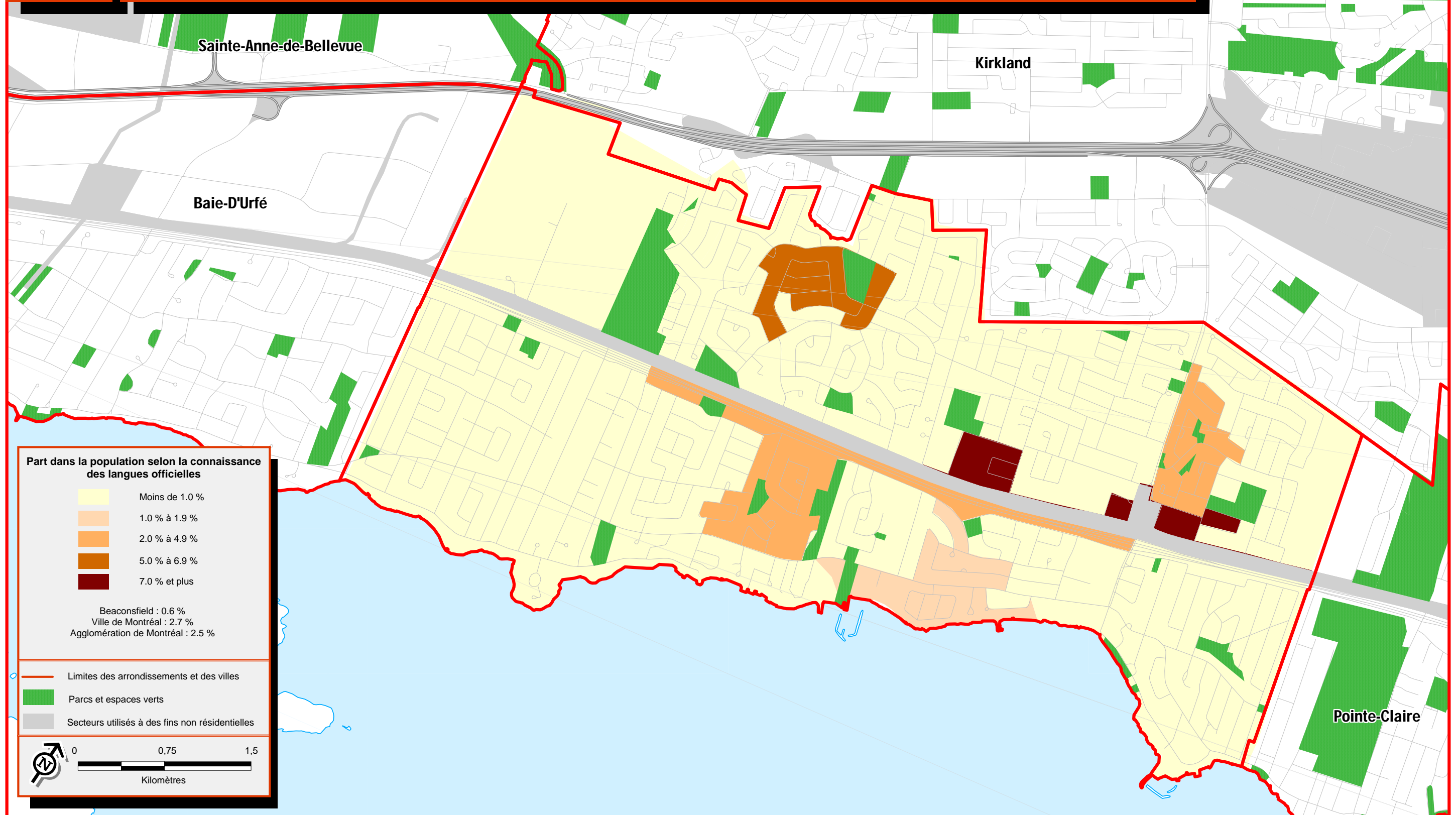

Ville de Beaconsfield

Sources :  
 > Statistique Canada, Recensement de 2006  
 > Ville de Montréal

# Concentration des personnes dont la langue parlée le plus souvent à la maison est une langue non officielle, 2006

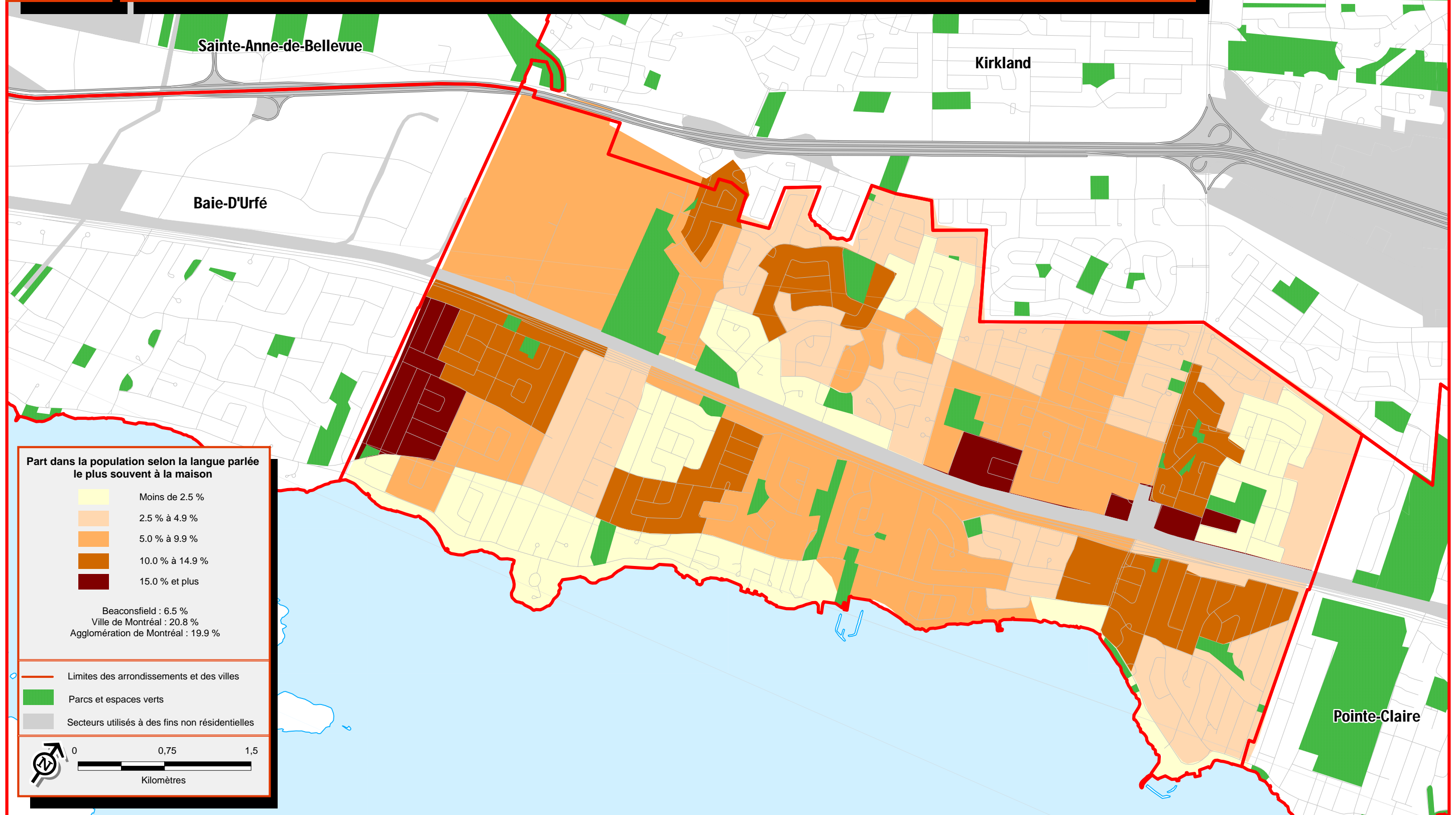

Sources :  
 > Statistique Canada, Recensement de 2006  
 > Ville de Montréal

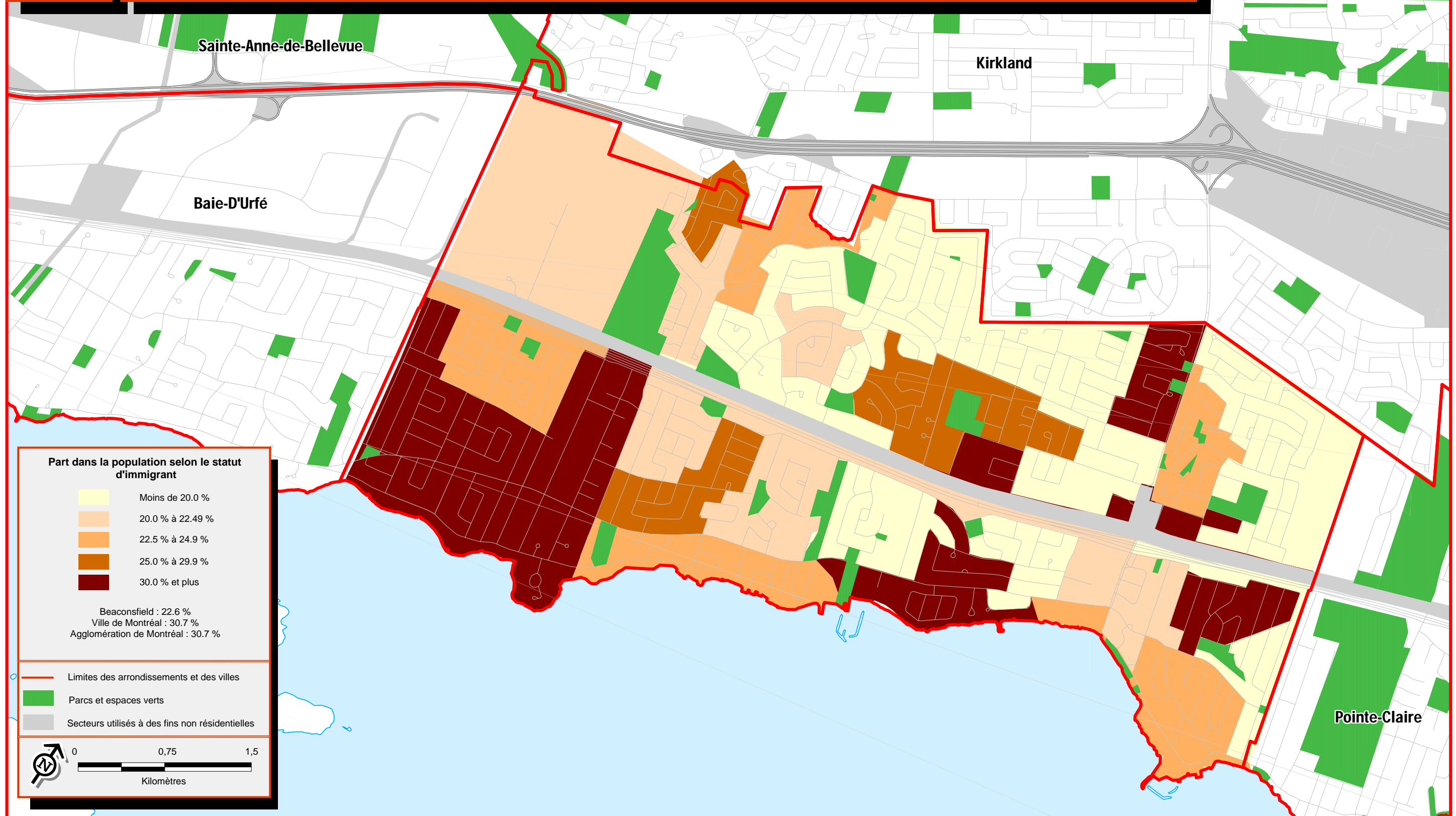

Sources :  
 > Statistique Canada, Recensement de 2006  
 > Ville de Montréal

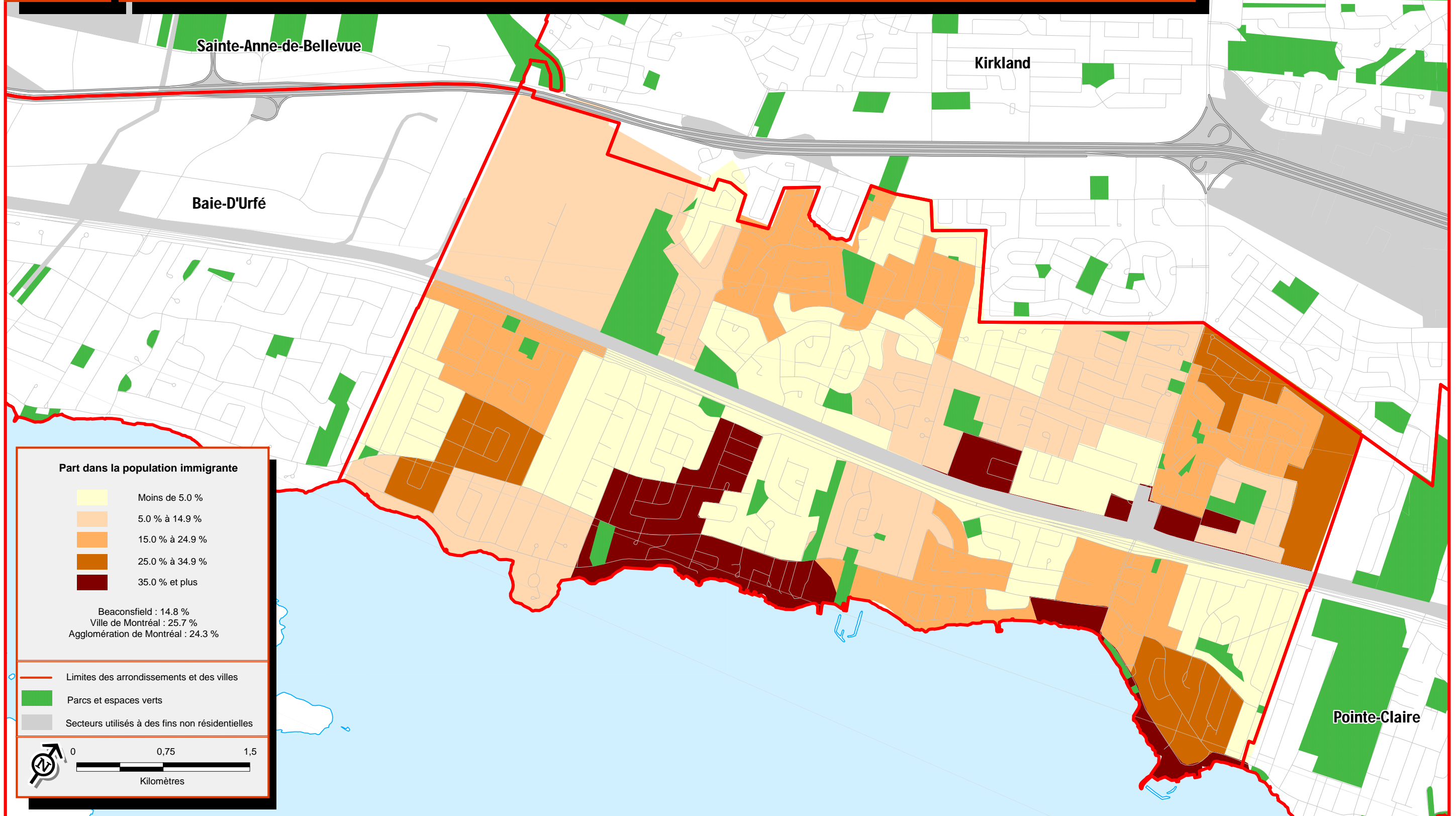

Sources :  
 > Statistique Canada, Recensement de 2006  
 > Ville de Montréal

# Concentration des personnes appartenant à un groupe de minorités visibles, 2006

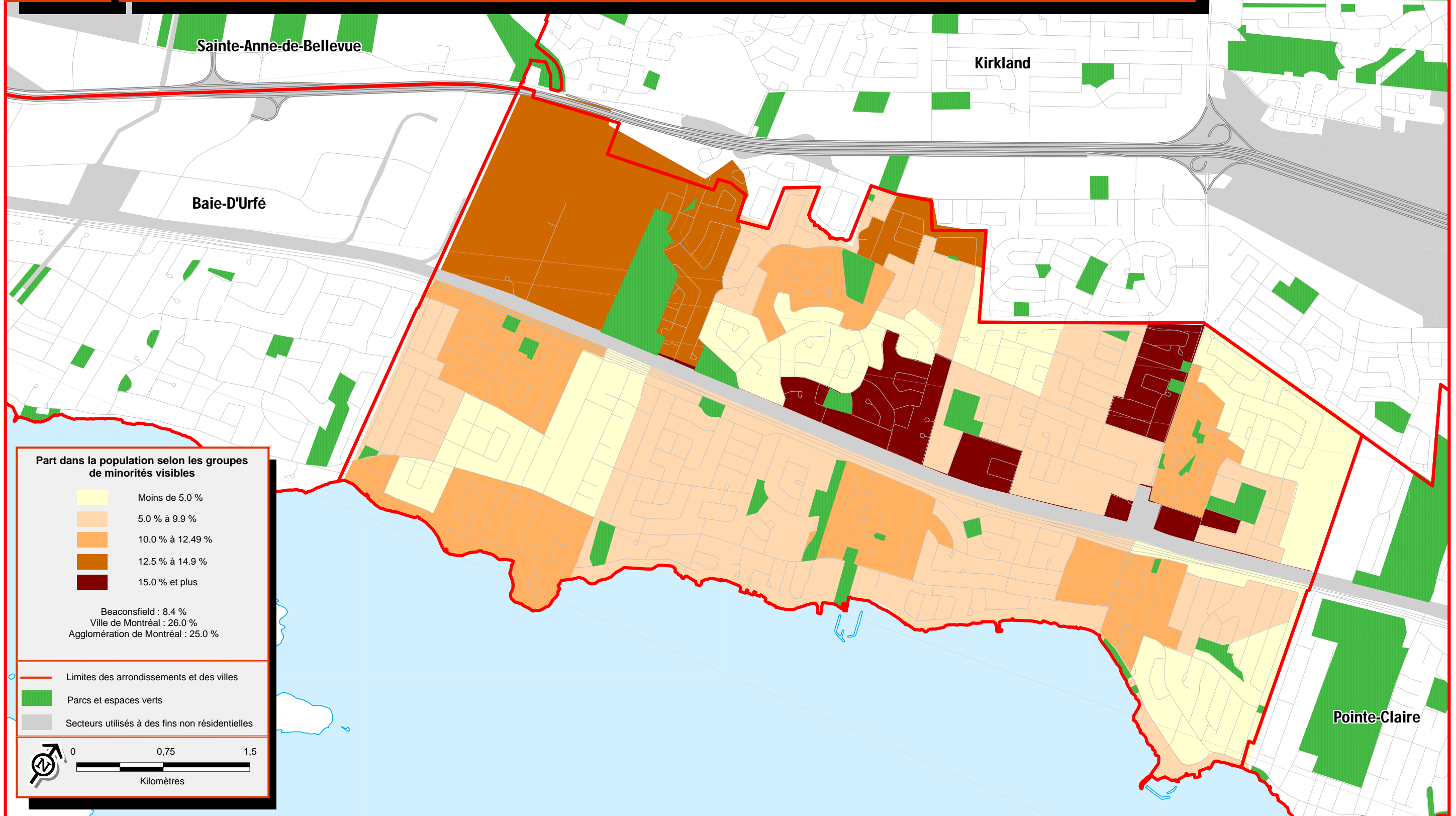

Ville de Beaconsfield

Sources :  
 > Statistique Canada, Recensement de 2006  
 > Ville de Montréal