



ATLAS SOCIODÉMOGRAPHIQUE

ARRONDISSEMENT DE SAINT-LAURENT

Recensement de 2011

Enquête nationale auprès des ménages de 2011



L'Atlas sociodémographique 2011
est une publication de *Montréal en statistiques*
Division de la planification urbaine
Direction de l'urbanisme
Service de la mise en valeur du territoire

Ville de Montréal
Juin 2014

INTRODUCTION

L'Atlas sociodémographique de l'agglomération de Montréal 2011 présente la répartition spatiale de certaines caractéristiques sociodémographiques de la population, élaborée à partir des données du Recensement de la population et de l'Enquête nationale auprès des ménages (ENM) de 2011 de Statistique Canada, et regroupées sous une série de 8 thèmes :

- Population
- Ménages et familles
- Langues parlées
- Revenus des ménages
- Marché du travail
- Logements privés occupés
- Scolarité
- Immigration et minorités visibles

Source unique d'information permettant comparaisons et analyses, cet atlas est un outil de référence pour ceux et celles dont le travail exige une connaissance approfondie de la répartition spatiale de la population sur le territoire de l'agglomération de Montréal.

MÉTHODOLOGIE

Les données utilisées dans l'élaboration de cet atlas proviennent du Recensement de la population ainsi que de l'Enquête nationale auprès des ménages réalisés en 2011 par Statistique Canada. Les données du Recensement de la population sont présentées par aires de diffusion tandis que les données de l'ENM sont présentées par secteurs de recensement, deux unités territoriales de référence créées par Statistique Canada.

Certains secteurs apparaissent en blanc sur les cartes lorsque le nombre d'observations ne permet pas de respecter la confidentialité des résidents du secteur. Les secteurs qui sont utilisés à des fins non résidentielles ont été représentés par des zones grises. Les parcs et terrains de golf ont plutôt été illustrés en vert.

Les concepts sous-jacents aux variables sont les mêmes que ceux utilisés par Statistique Canada. Pour plus d'information, consultez le Dictionnaire du recensement 2011 (<http://www12.statcan.gc.ca/census-recensement/2011/ref/dict/index-fra.cfm>) et le Dictionnaire de l'ENM (<http://www12.statcan.gc.ca/nhs-enm/2011/ref/dict/azindex-fra.cfm>), publiés par Statistique Canada.

Les données qui sont, pour la plupart présentées en valeur absolue par Statistique Canada, ont été transformées en pourcentage et réparties selon cinq ou six classes.

La valeur de la variable du territoire à l'étude a été indiquée dans la légende dans le but de la situer dans l'univers statistique étudié.

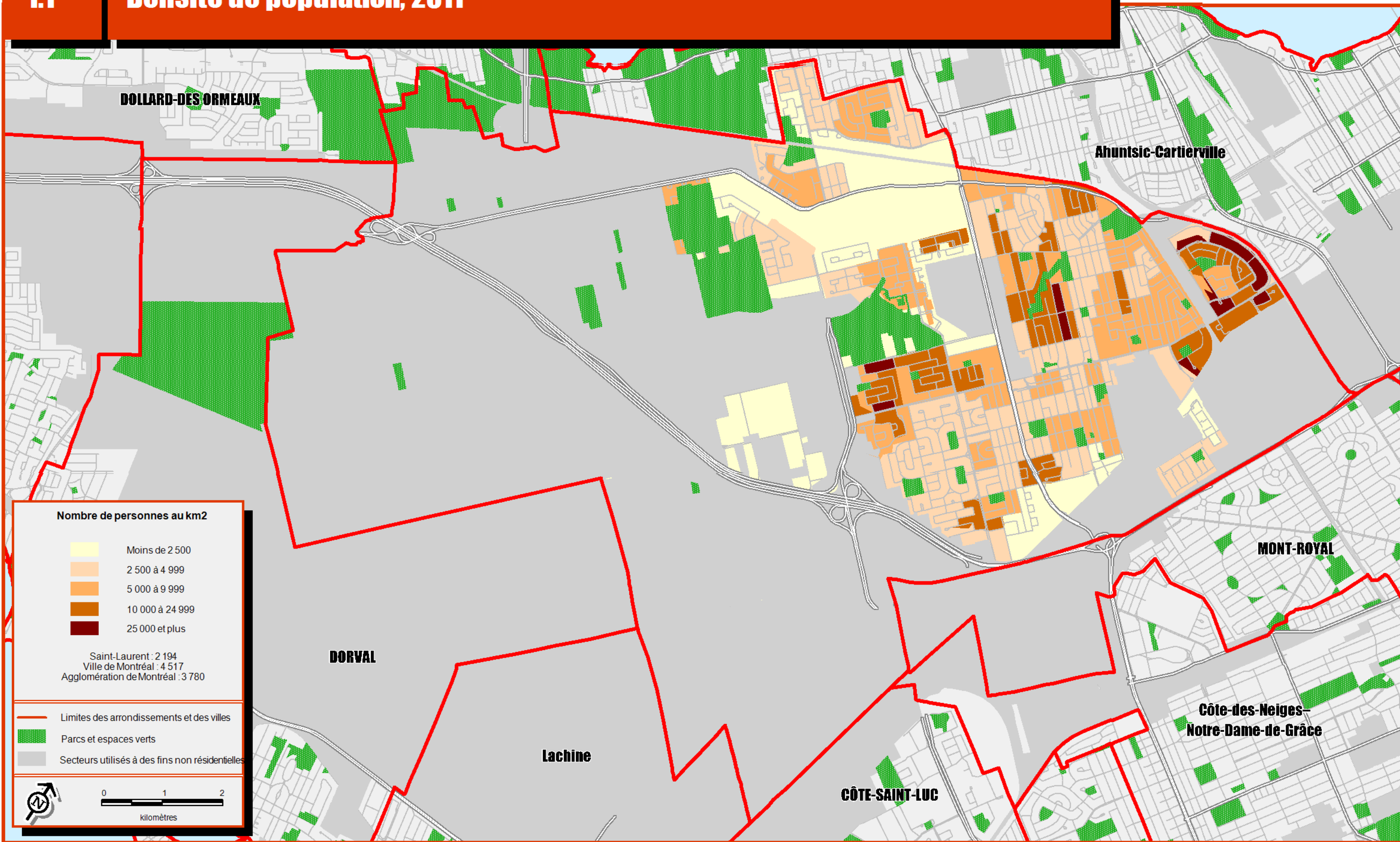

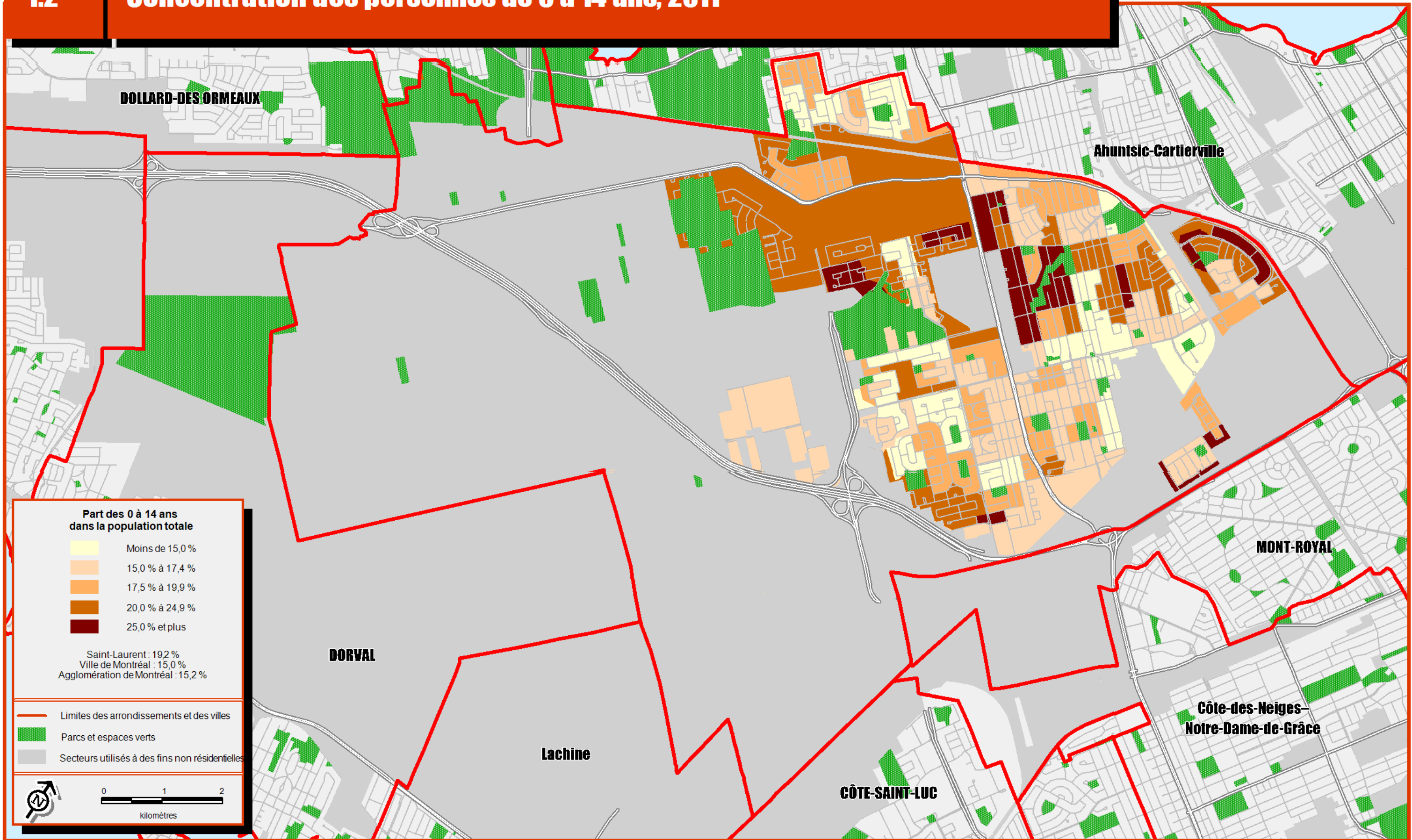

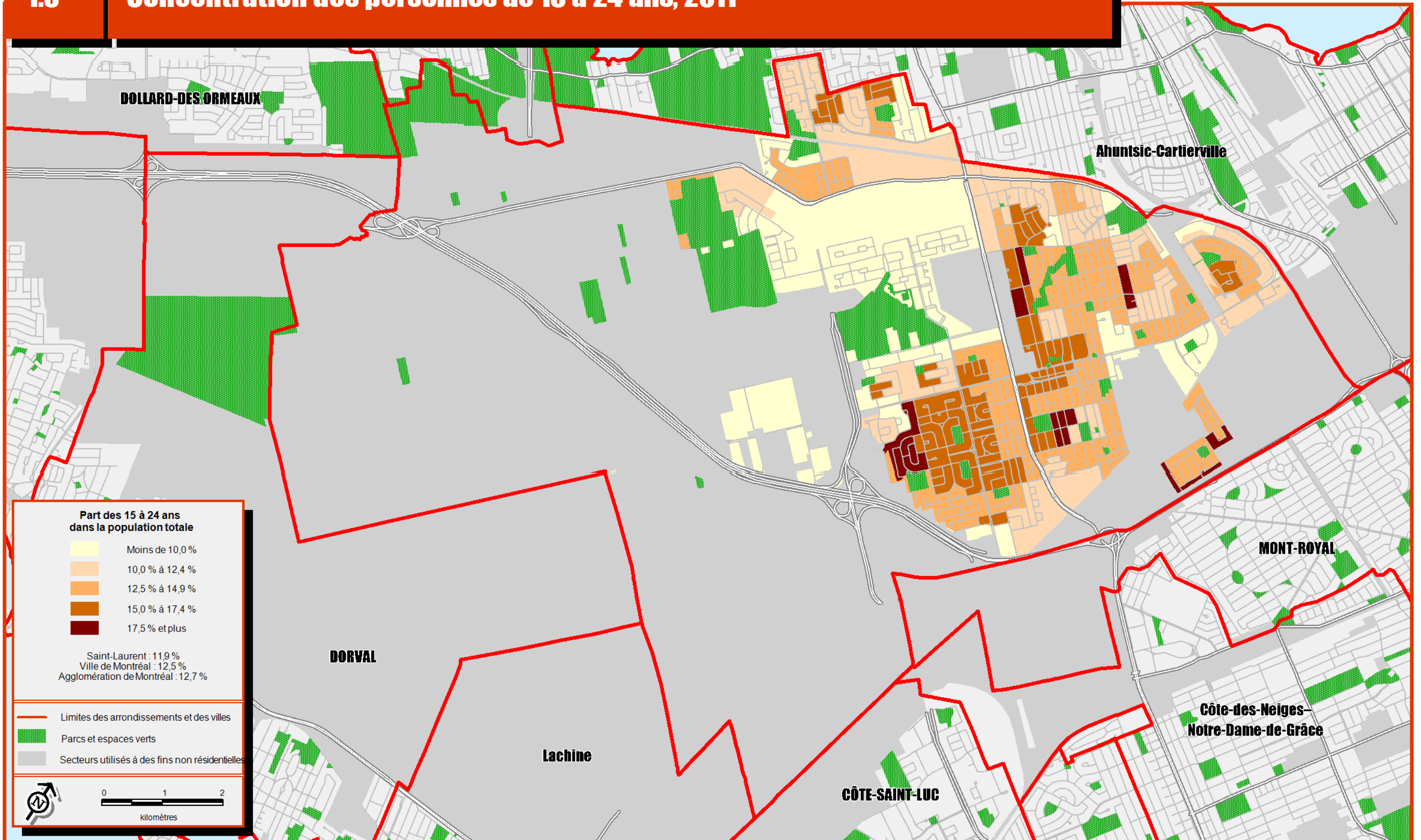

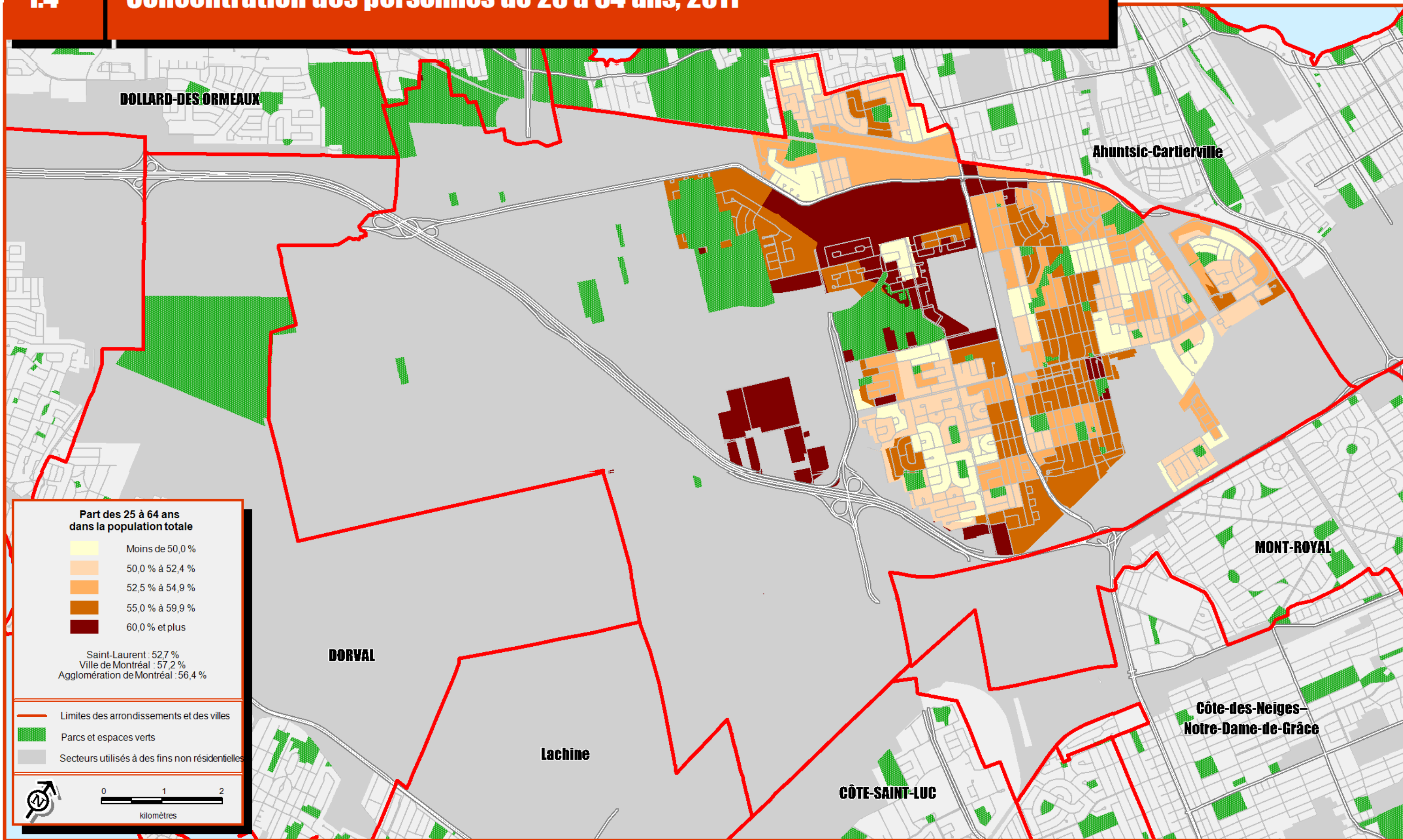

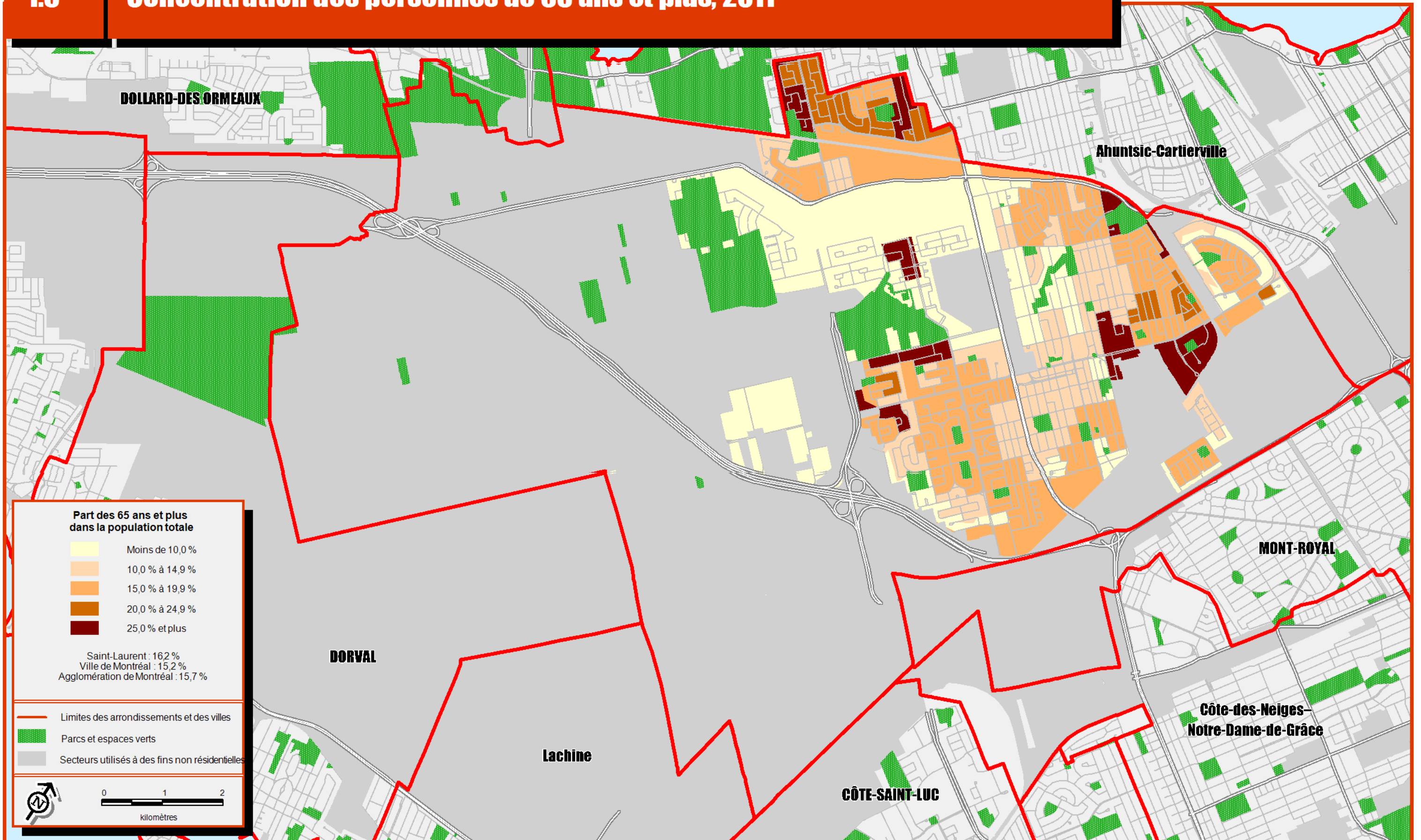

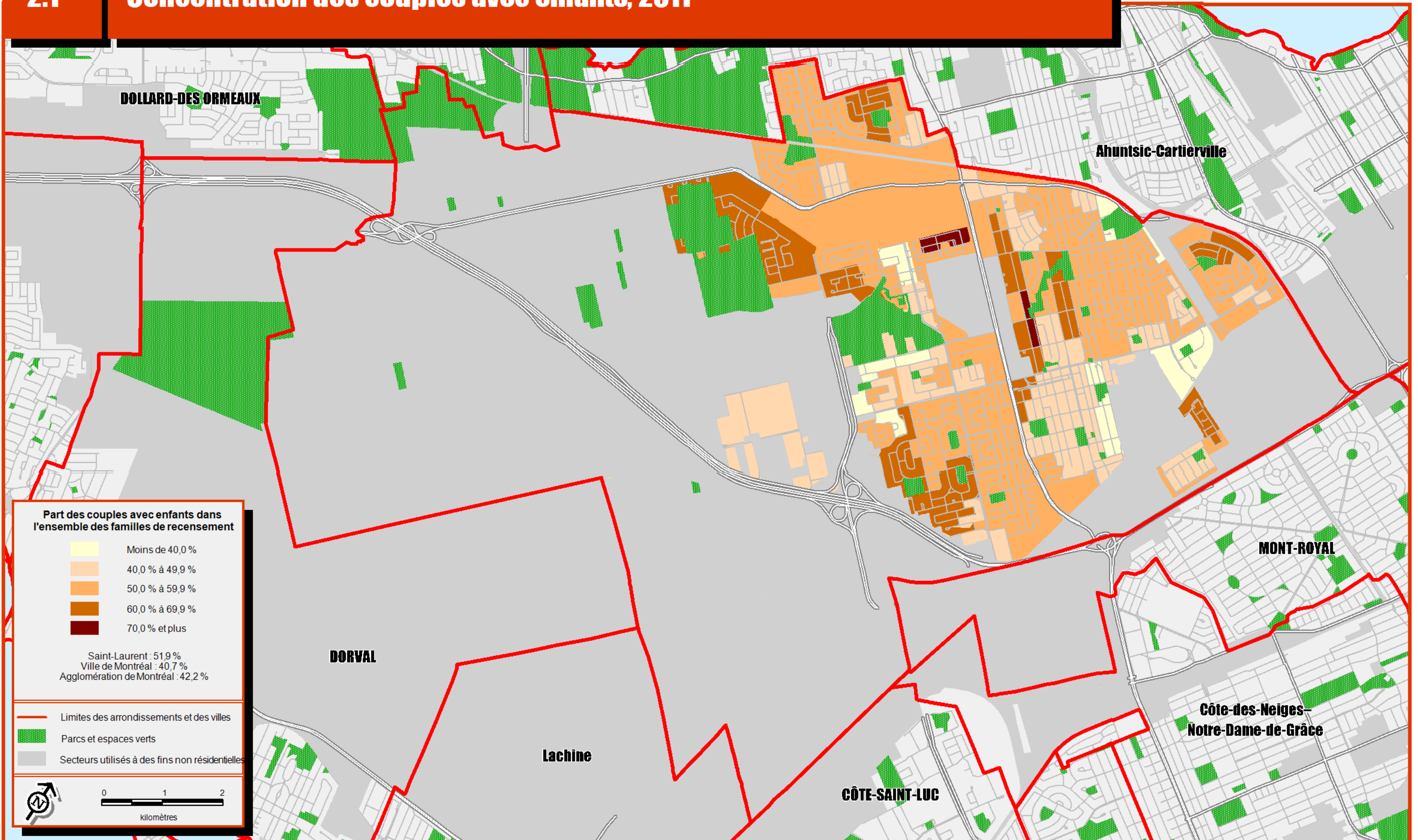

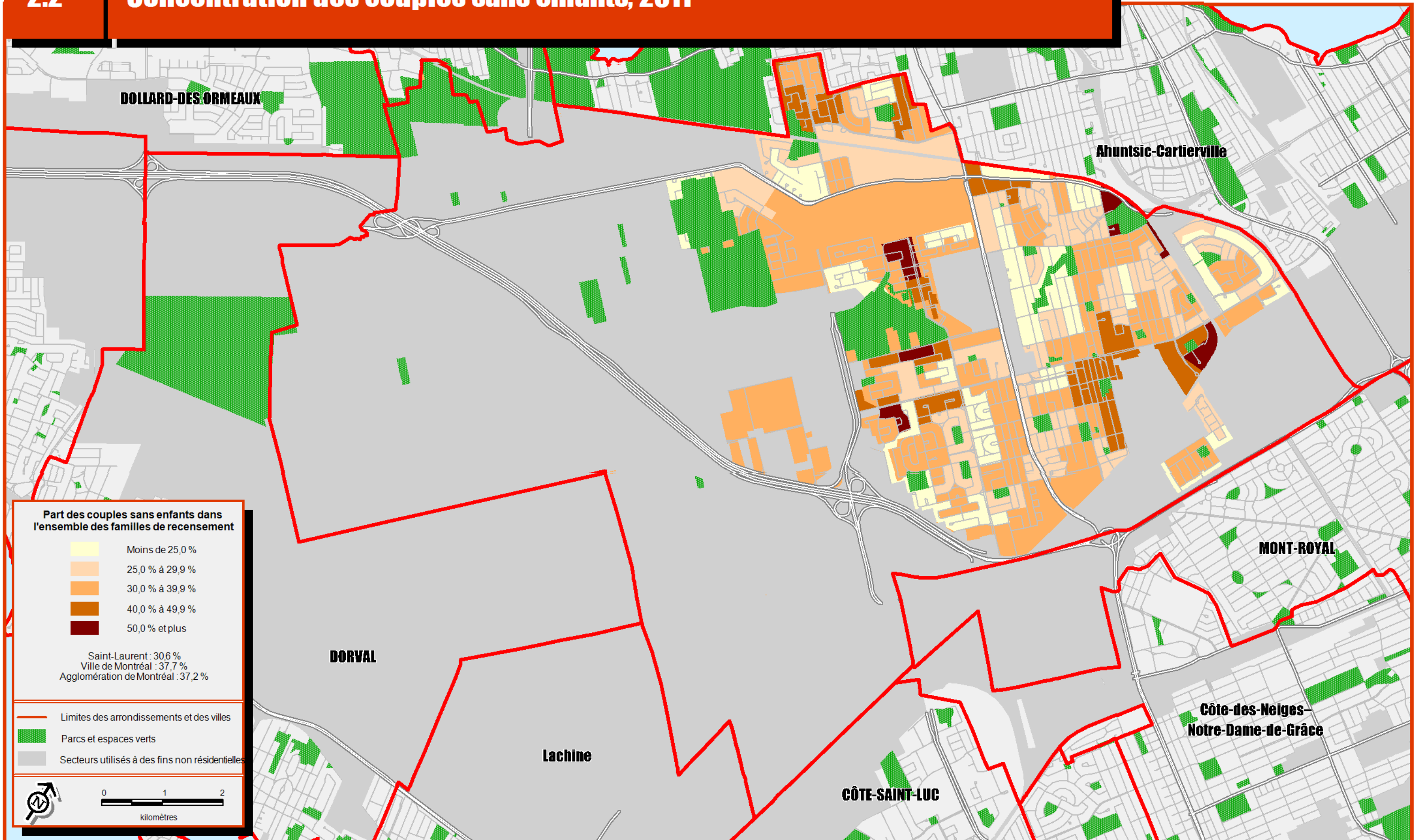

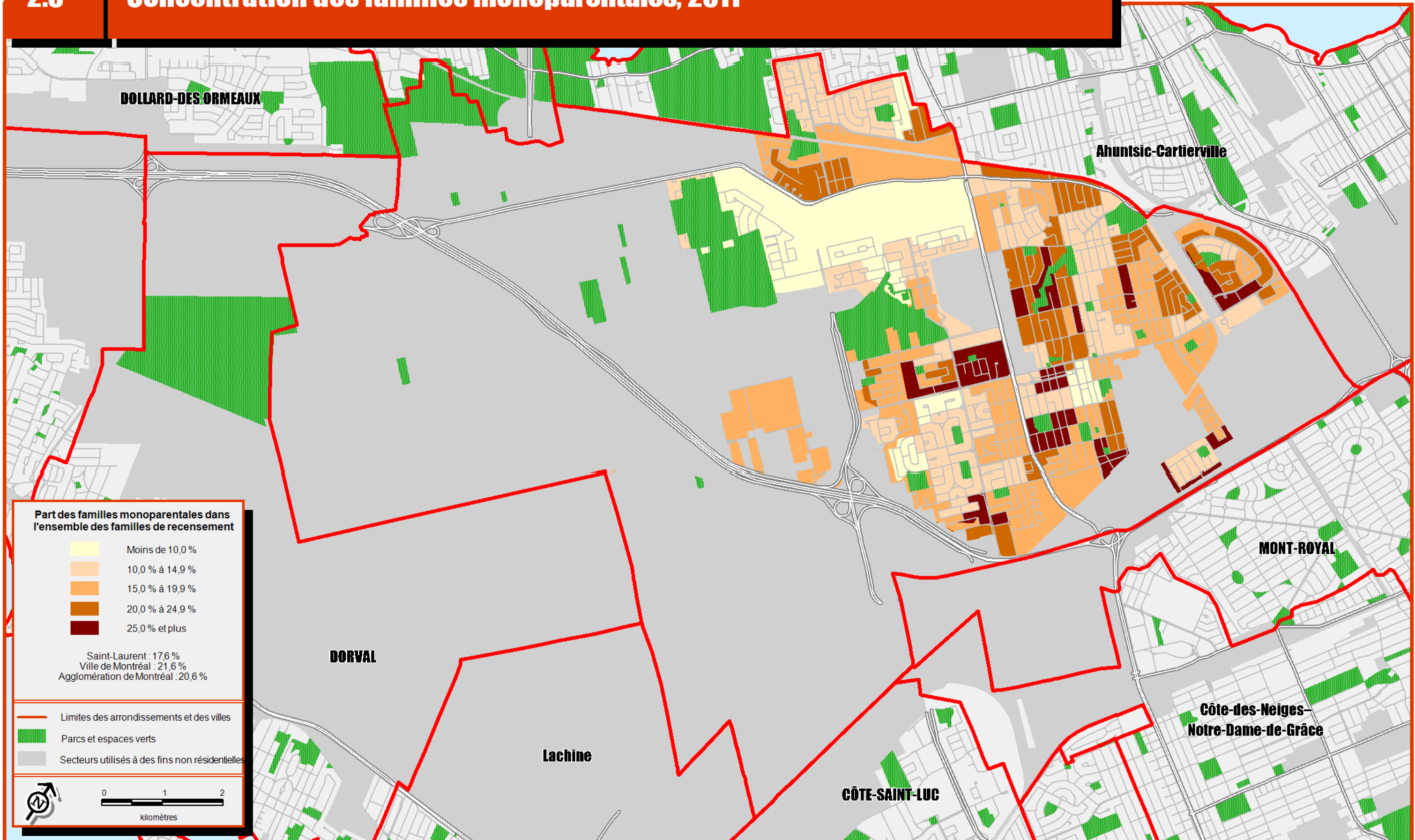

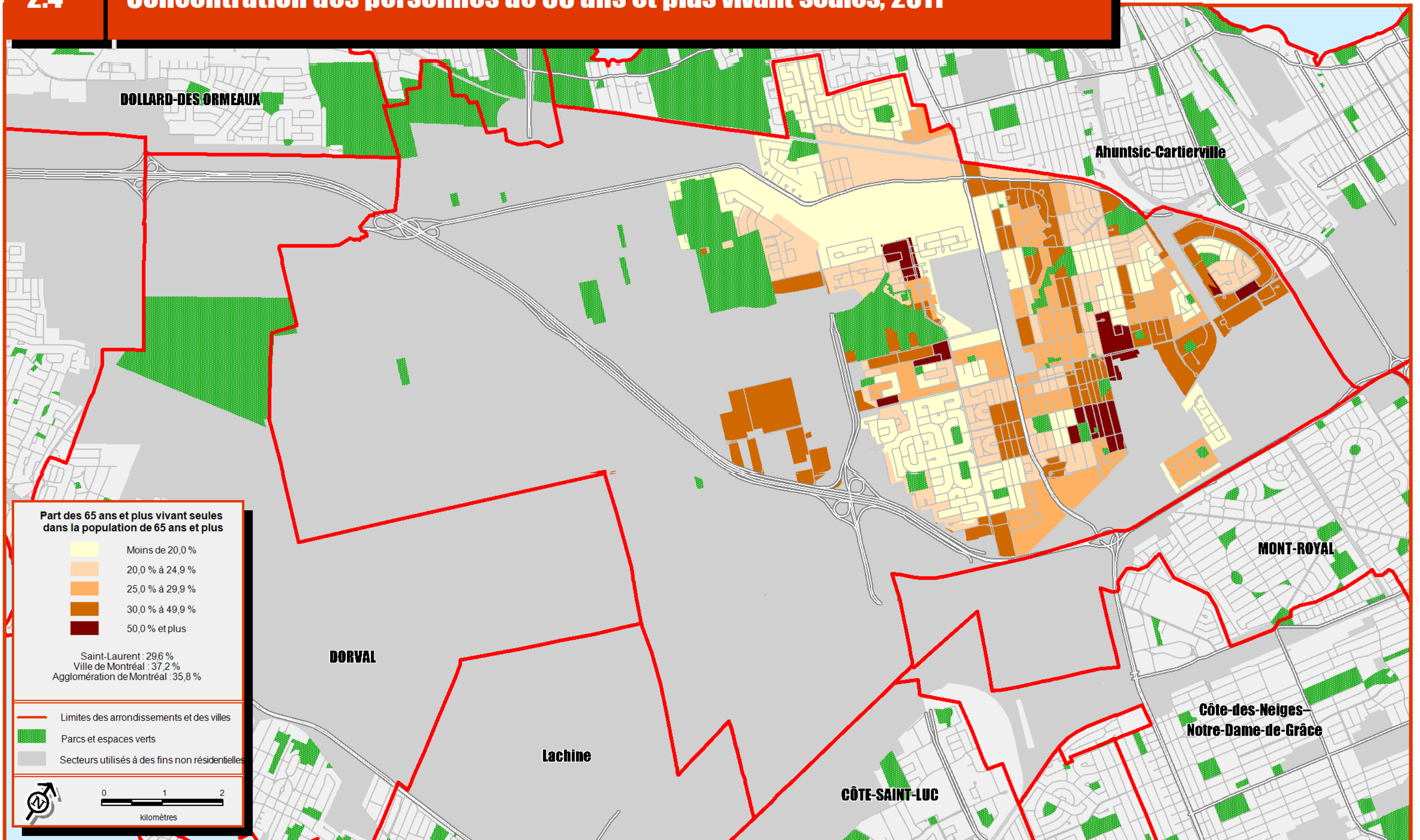

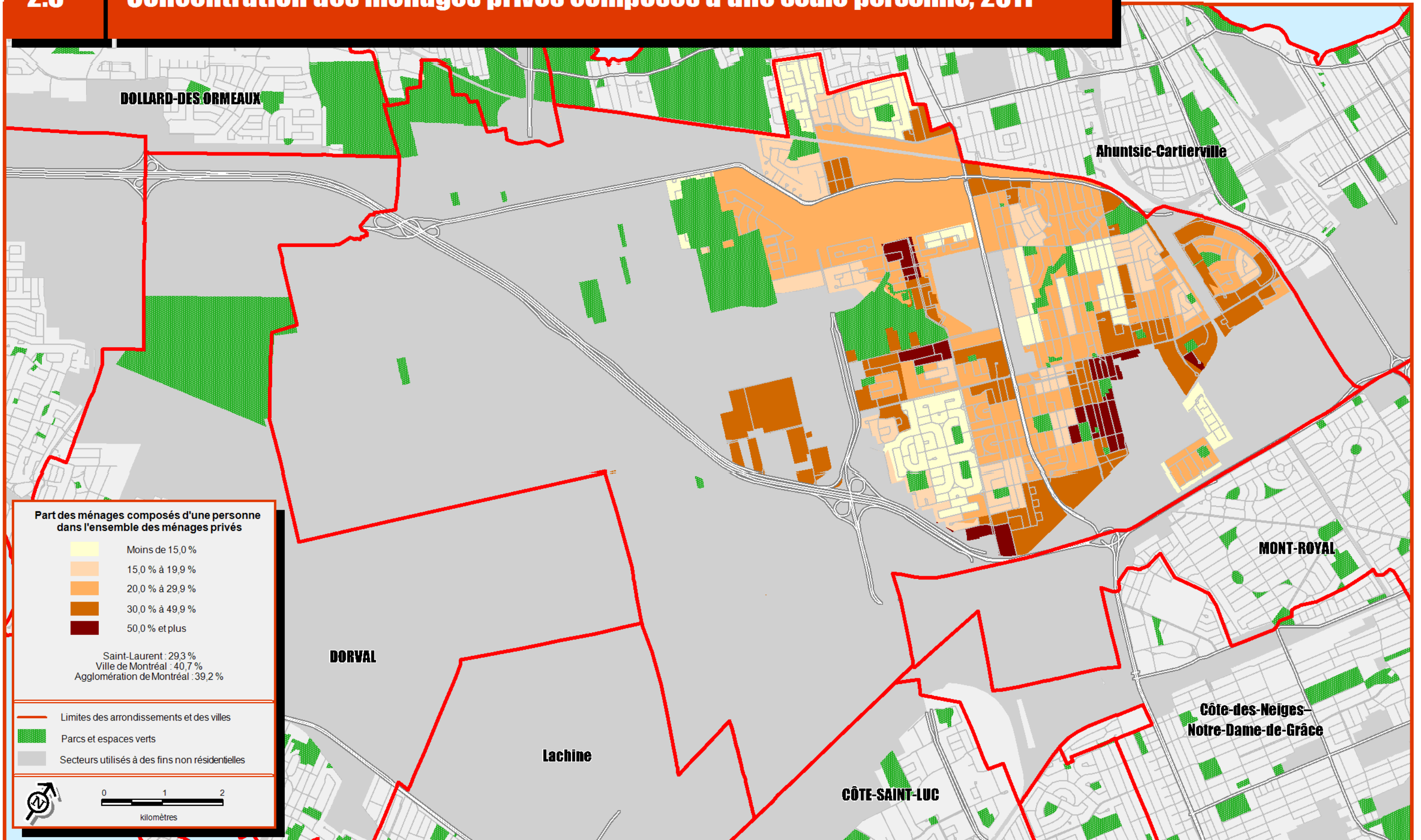

Concentration des personnes dont la seule langue officielle connue est l'anglais, 2011

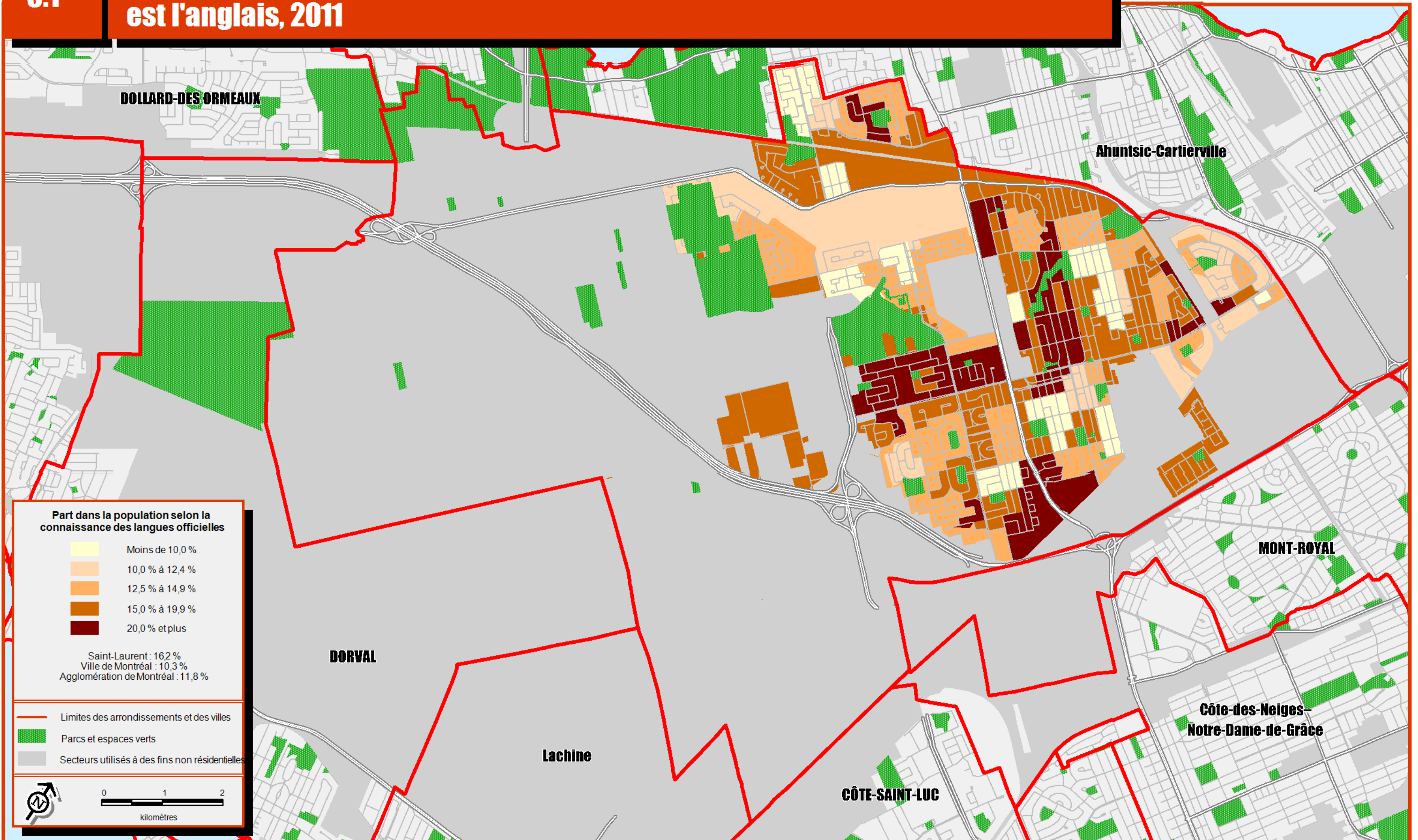

Concentration des personnes dont la seule langue officielle connue est le français, 2011

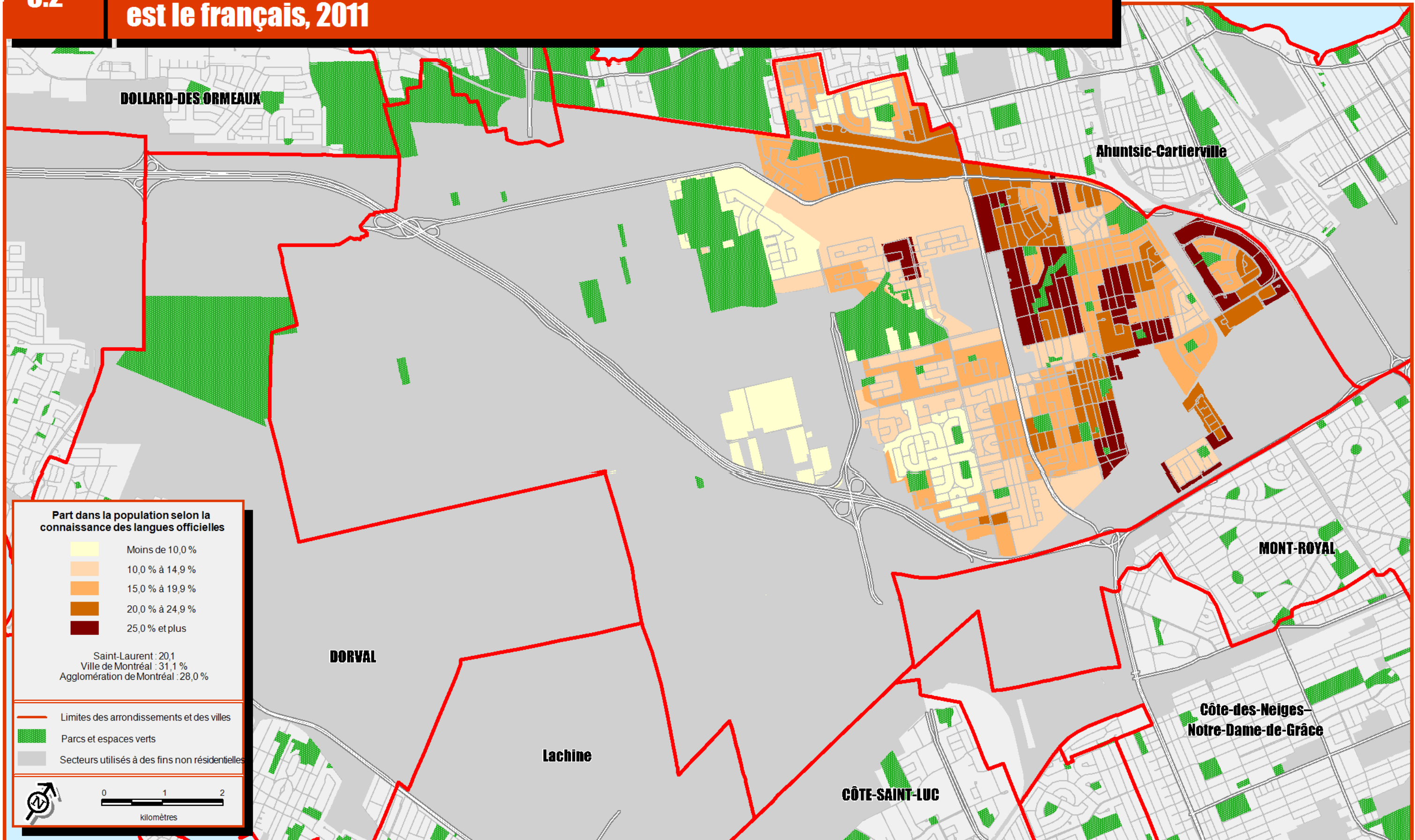

Arrondissement de Saint-Laurent

3.3

Concentration des personnes connaissant les deux langues officielles, 2011

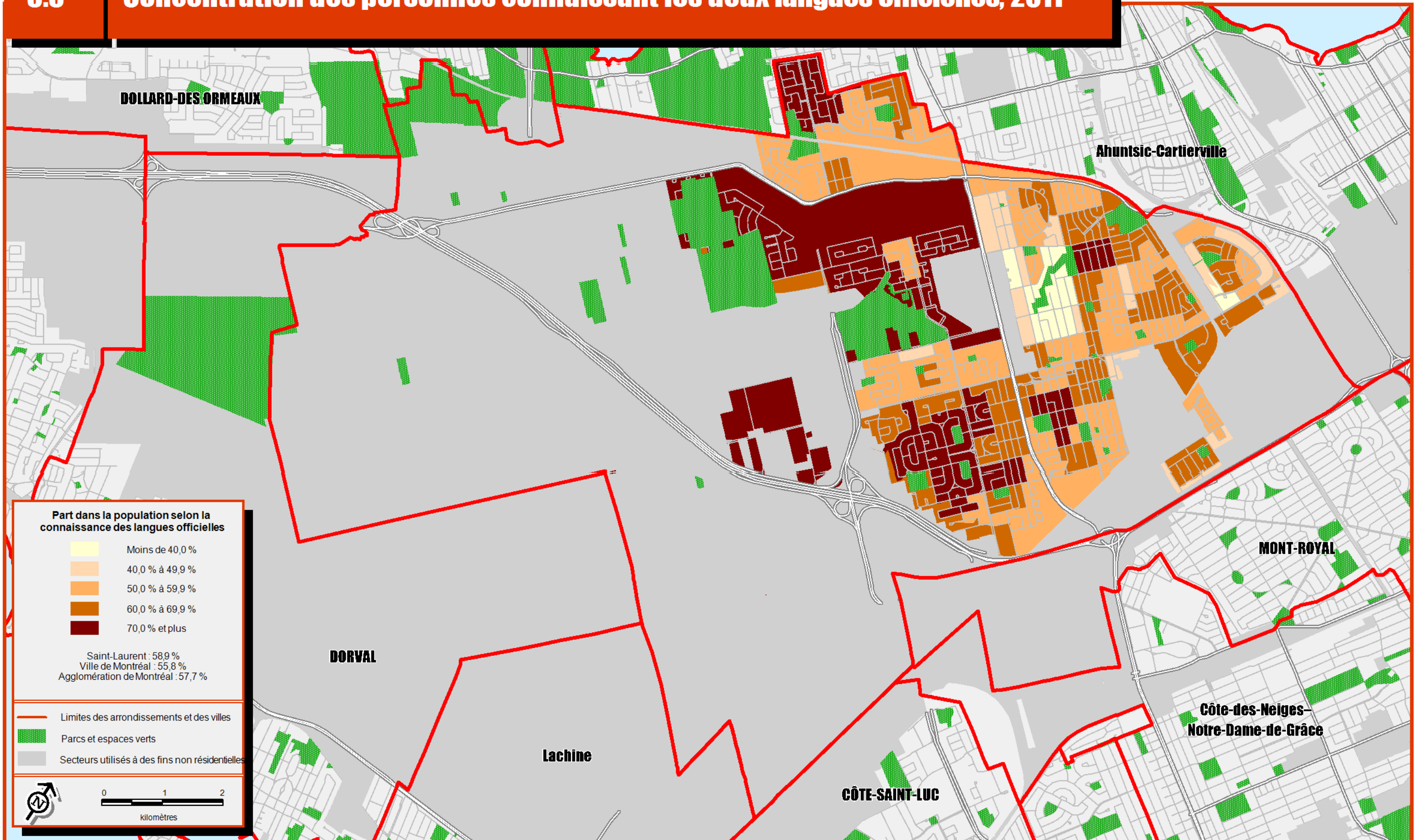

Concentration des personnes ne connaissant aucune des deux langues officielles, 2011

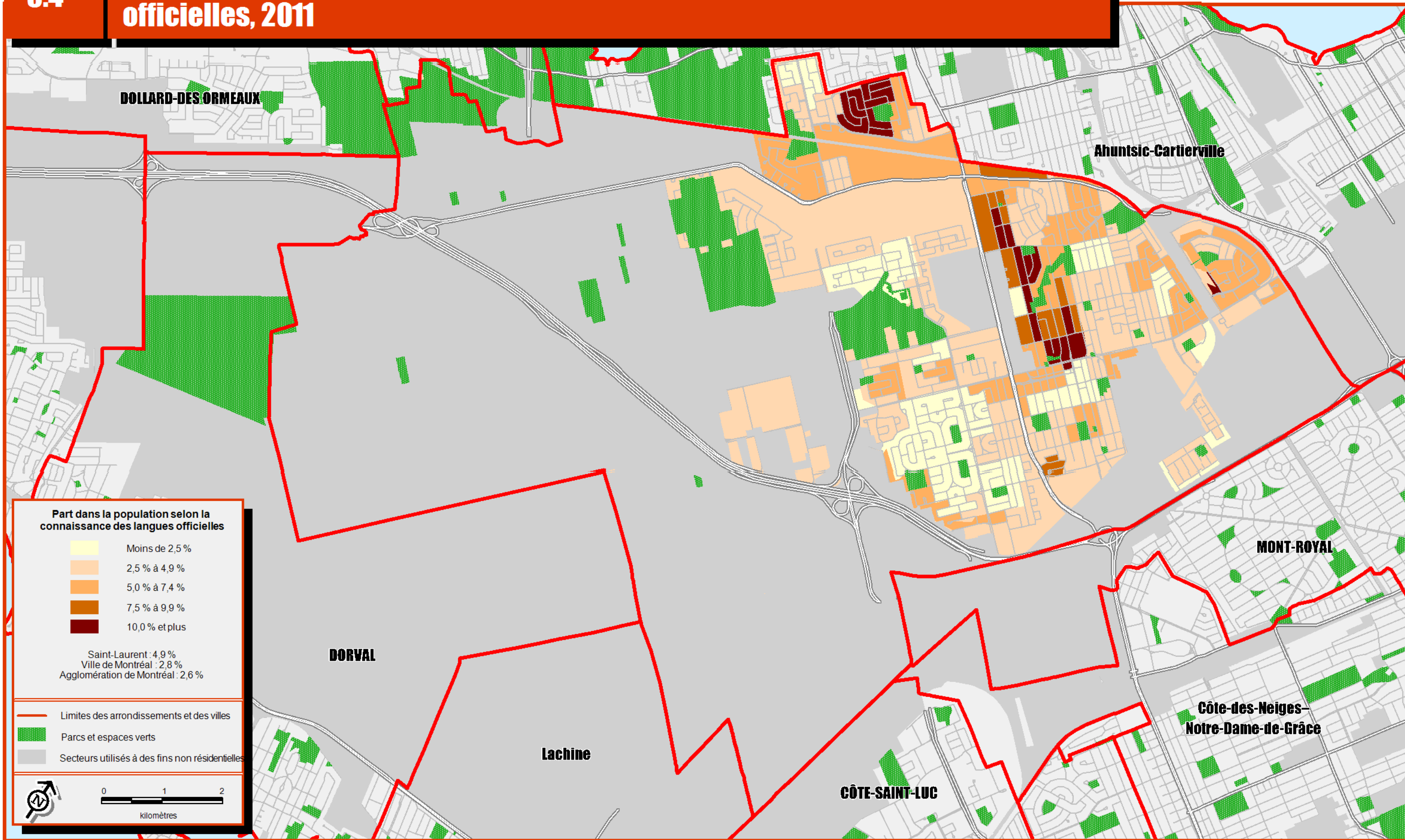

Arrondissement de Saint-Laurent

Sources :
 > Statistique Canada, Recensement de 2011
 > Ville de Montréal

Concentration des personnes dont la langue parlée le plus souvent à la maison est une langue non officielle, 2011

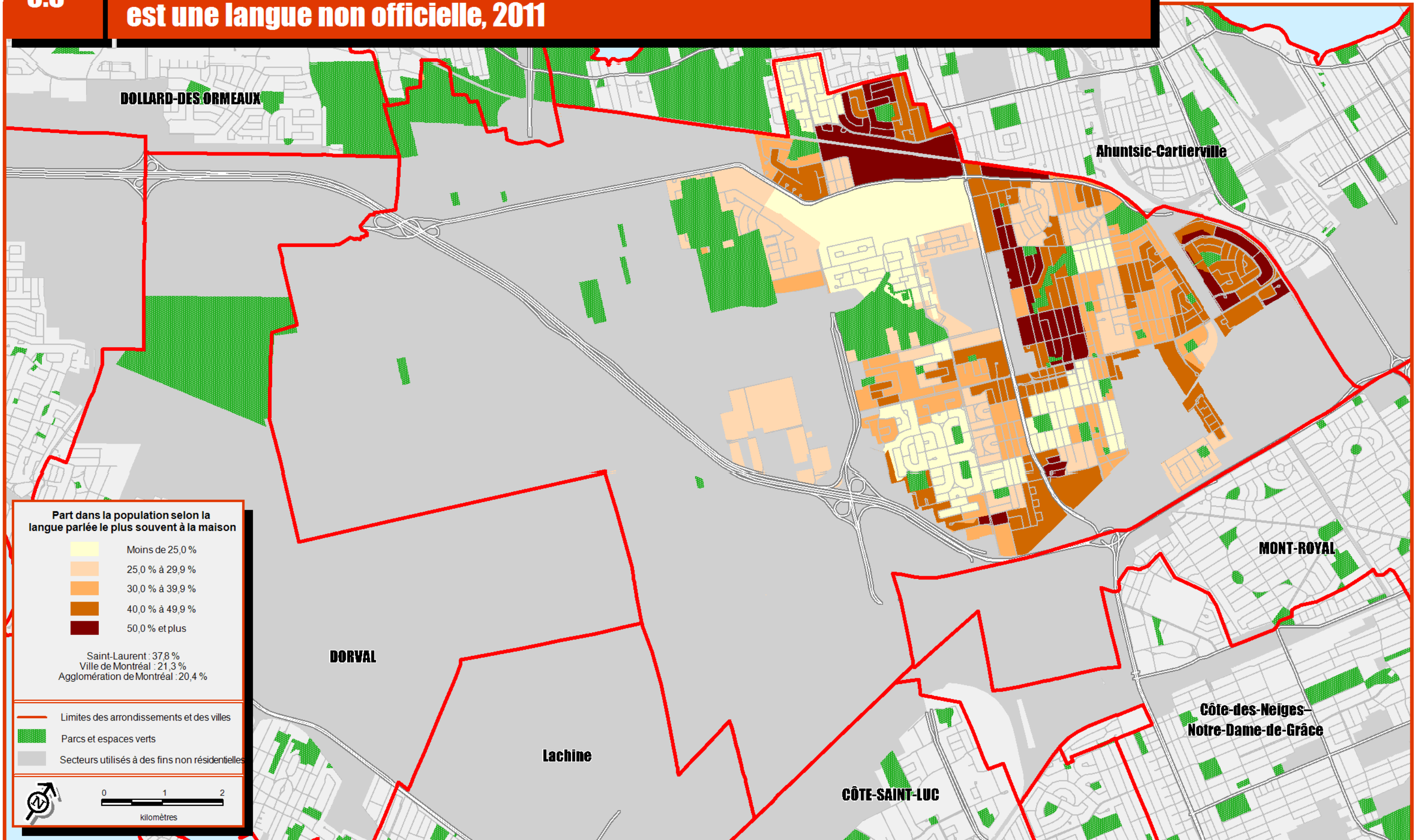

Arrondissement de Saint-Laurent

4.1

Revenu moyen des ménages, 2010

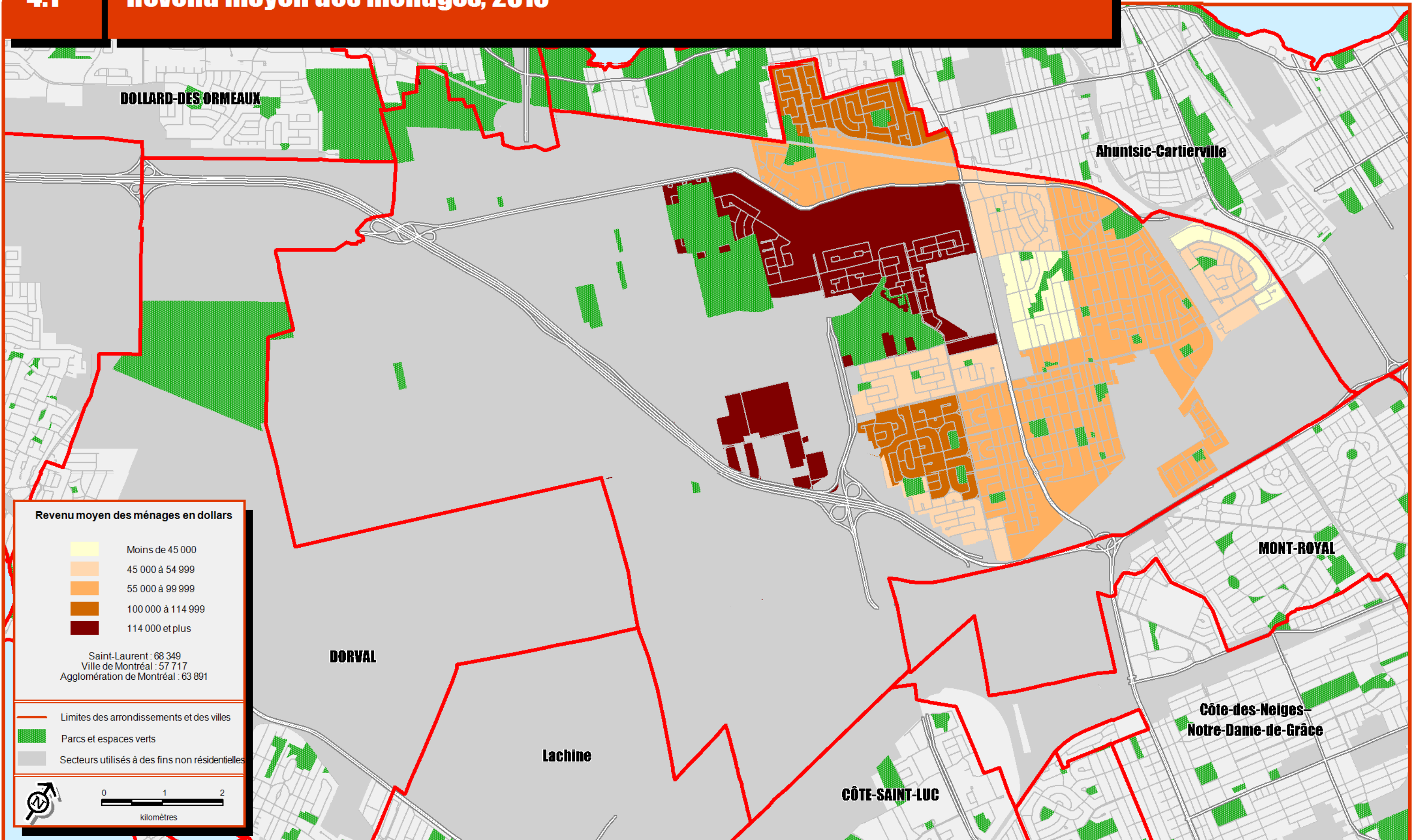

Arrondissement de Saint-Laurent

Sources :
 > Statistique Canada, Enquête nationale auprès des ménages de 2011
 > Ville de Montréal

5.1

Taux de chômage de la population de 15 ans et plus, 2011

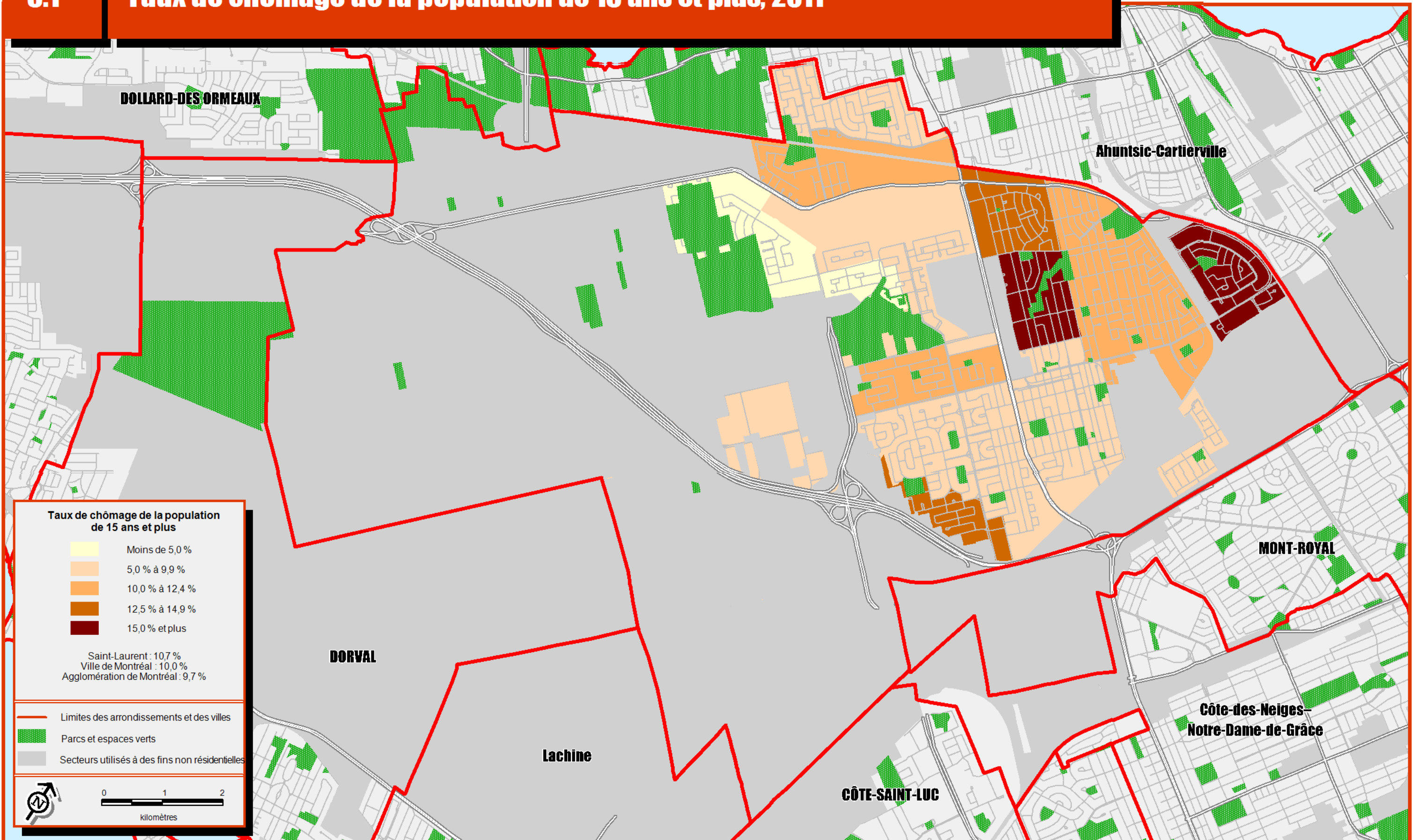

Arrondissement de Saint-Laurent

Sources :
 > Statistique Canada, Enquête nationale auprès des ménages de 2011
 > Ville de Montréal

6.1

Concentration des ménages locataires, 2011

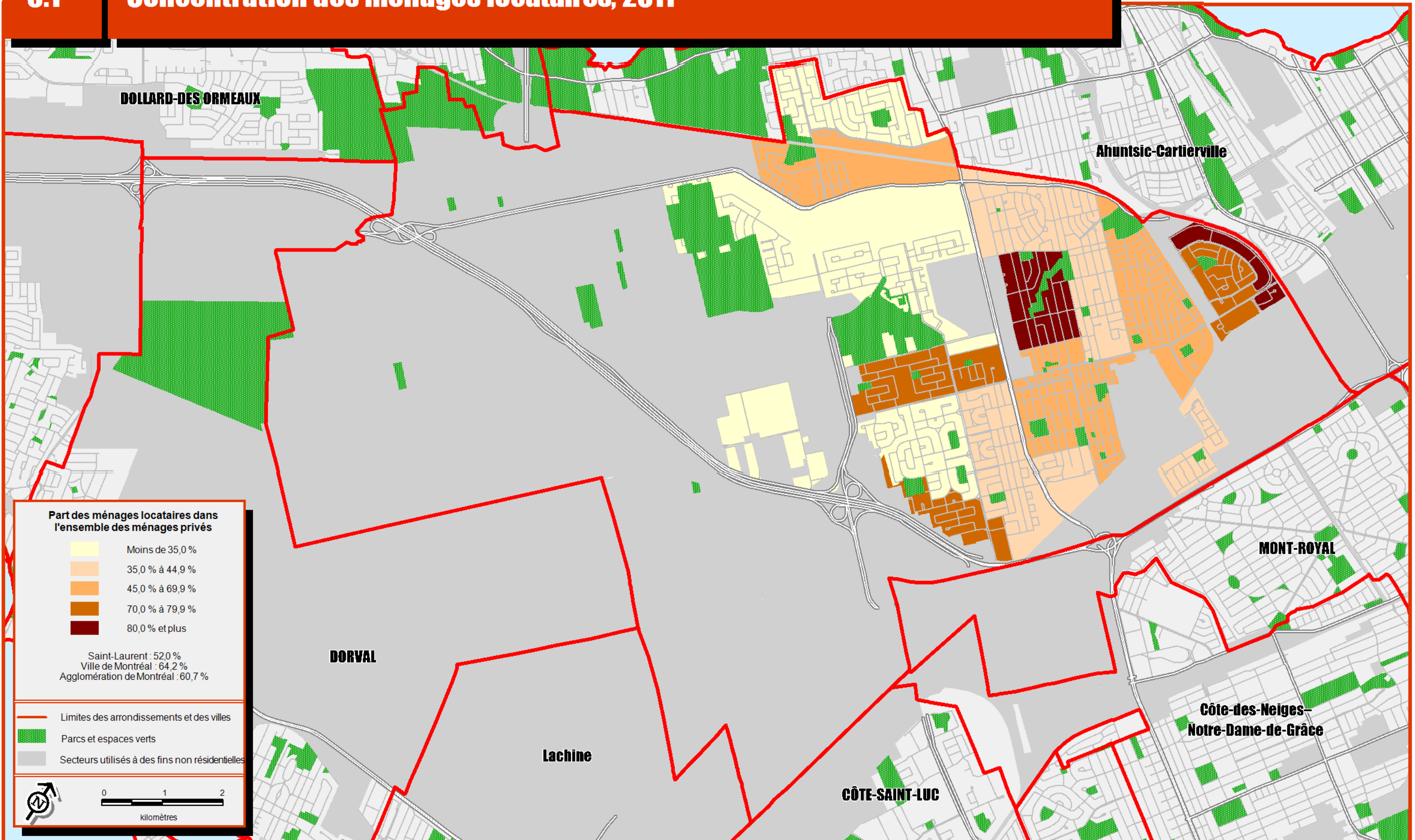

Arrondissement de Saint-Laurent

Part des ménages locataires dans l'ensemble des ménages privés

- Moins de 35,0 %
- 35,0 % à 44,9 %
- 45,0 % à 69,9 %
- 70,0 % à 79,9 %
- 80,0 % et plus

Saint-Laurent : 52,0 %
 Ville de Montréal : 64,2 %
 Agglomération de Montréal : 60,7 %

- Limites des arrondissements et des villes
- Parcs et espaces verts
- Secteurs utilisés à des fins non résidentielles

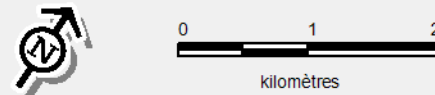

Sources :
 > Statistique Canada, Enquête nationale auprès des ménages de 2011
 > Ville de Montréal

Coûts d'habitation mensuels moyens pour les logements occupés par un ménage locataire, 2011

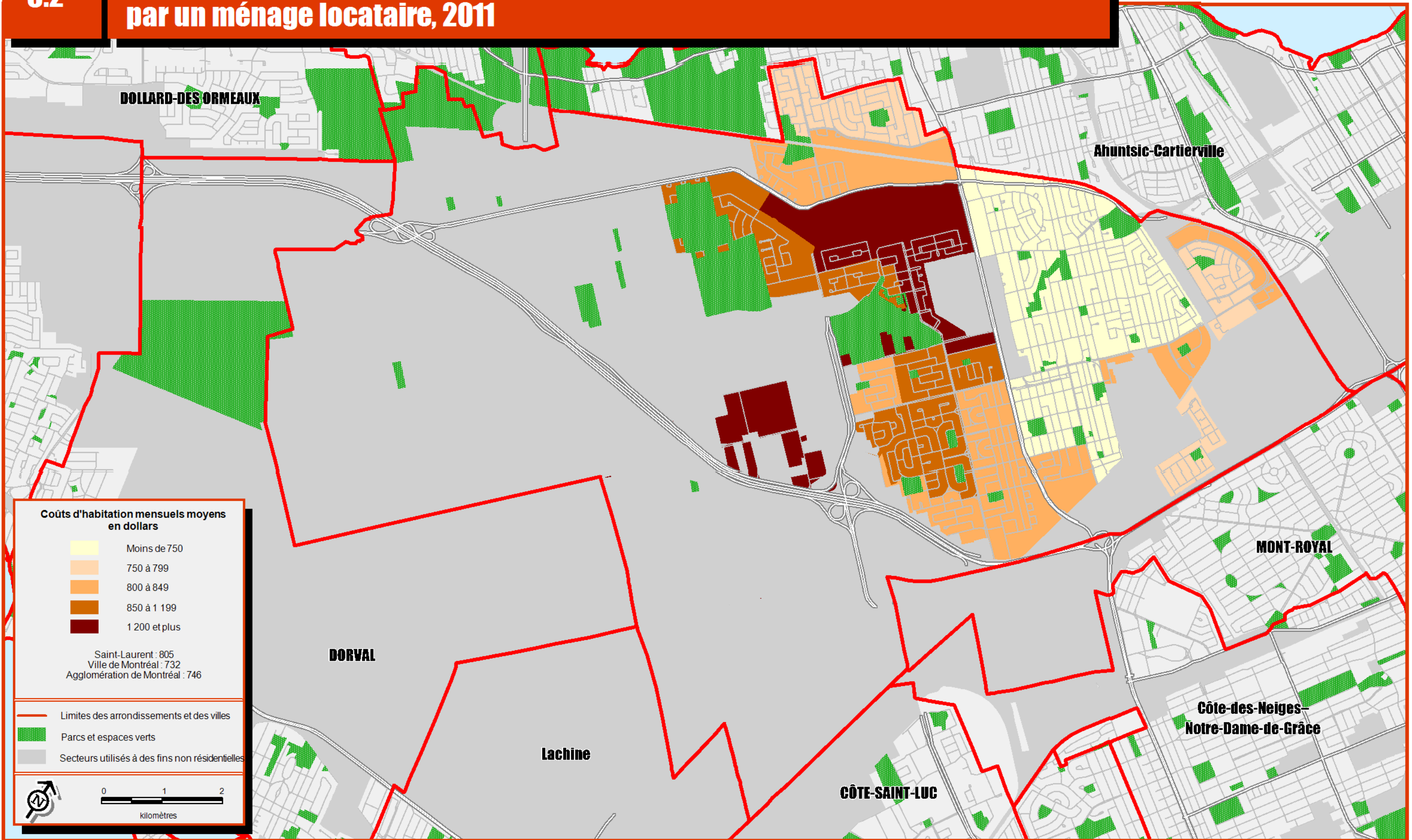

Arrondissement de Saint-Laurent

Coûts d'habitation mensuels moyens en dollars

Moins de 750
750 à 799
800 à 849
850 à 1 199
1 200 et plus

Saint-Laurent : 805
 Ville de Montréal : 732
 Agglomération de Montréal : 746

— Limites des arrondissements et des villes
 ■ Parcs et espaces verts
 ■ Secteurs utilisés à des fins non résidentielles

0 1 2
 kilomètres

Sources :
 > Statistique Canada, Enquête nationale auprès des ménages de 2011
 > Ville de Montréal

Concentration des ménages locataires consacrant 30 % ou plus du revenu du ménage au logement, 2011

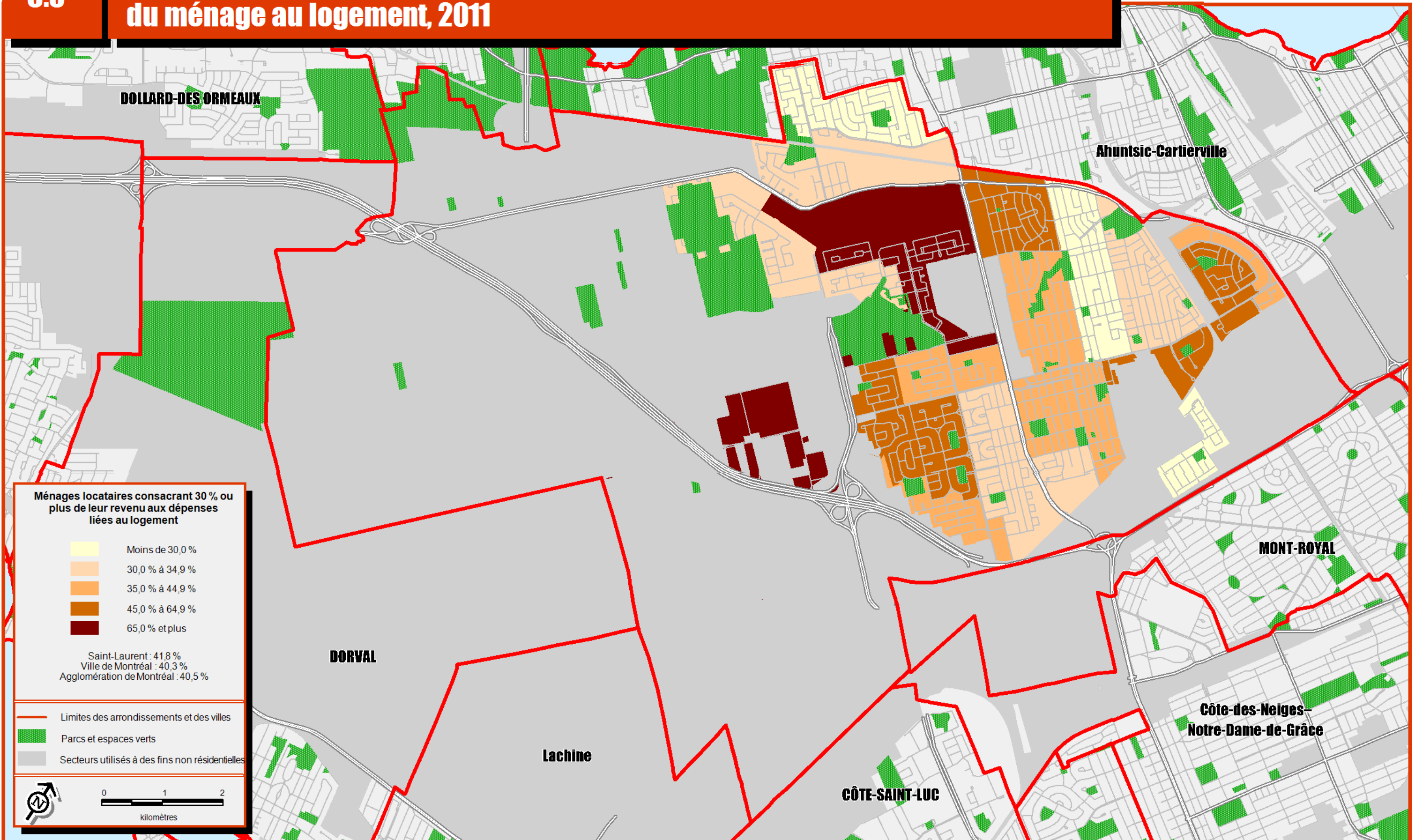

6.4

Concentration des ménages propriétaires, 2011

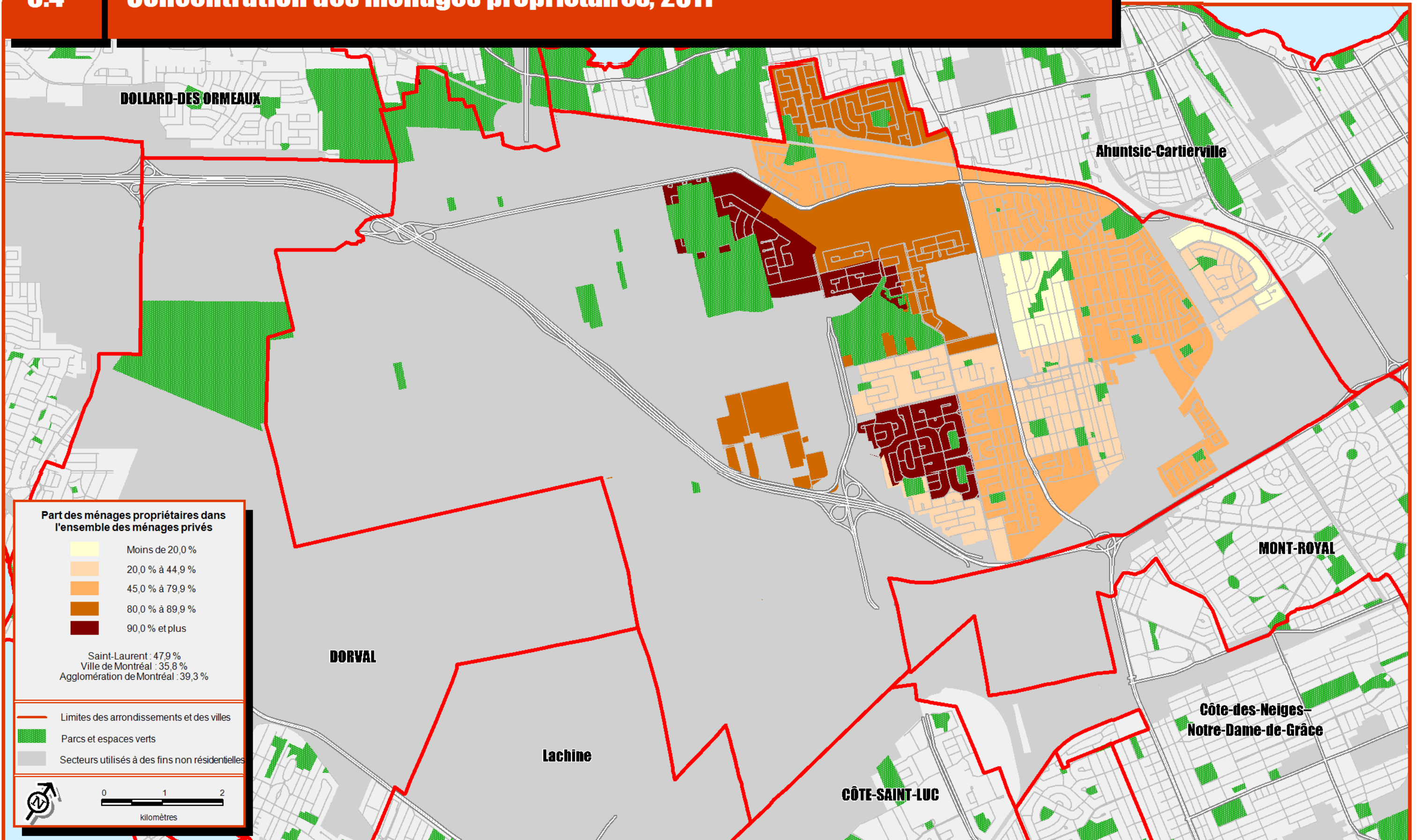

Arrondissement de Saint-Laurent

Sources :
 > Statistique Canada, Enquête nationale auprès des ménages de 2011
 > Ville de Montréal

6.5

Valeur moyenne des logements, 2011

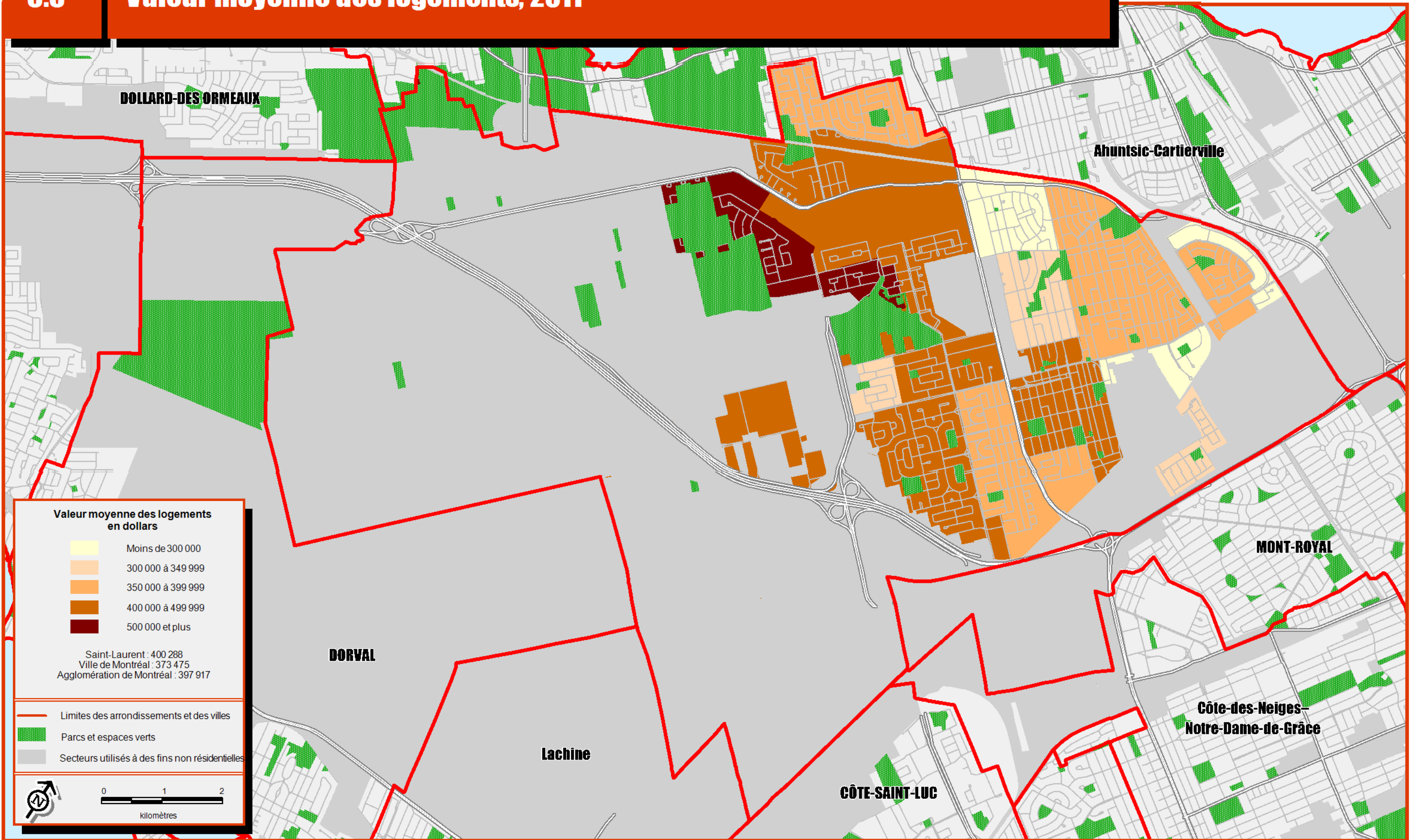

Arrondissement de Saint-Laurent

Sources :
 > Statistique Canada, Enquête nationale auprès des ménages de 2011
 > Ville de Montréal

Coûts d'habitation mensuels moyens pour les logements occupés par un ménage propriétaire, 2011

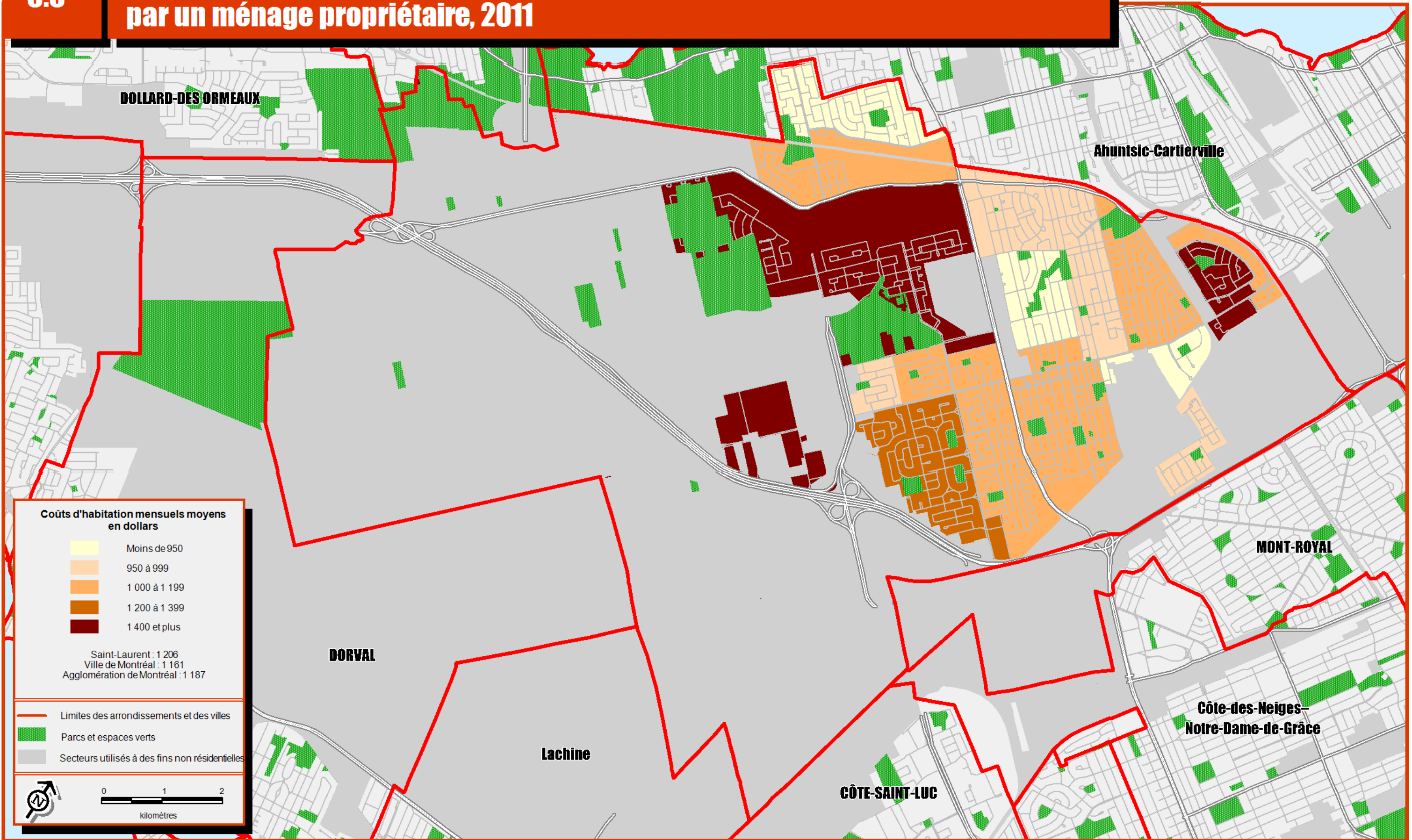

Arrondissement de Saint-Laurent

Sources :
 > Statistique Canada, Enquête nationale auprès des ménages de 2011
 > Ville de Montréal

Concentration des ménages propriétaires consacrant 30 % ou plus du revenu du ménage au logement, 2011

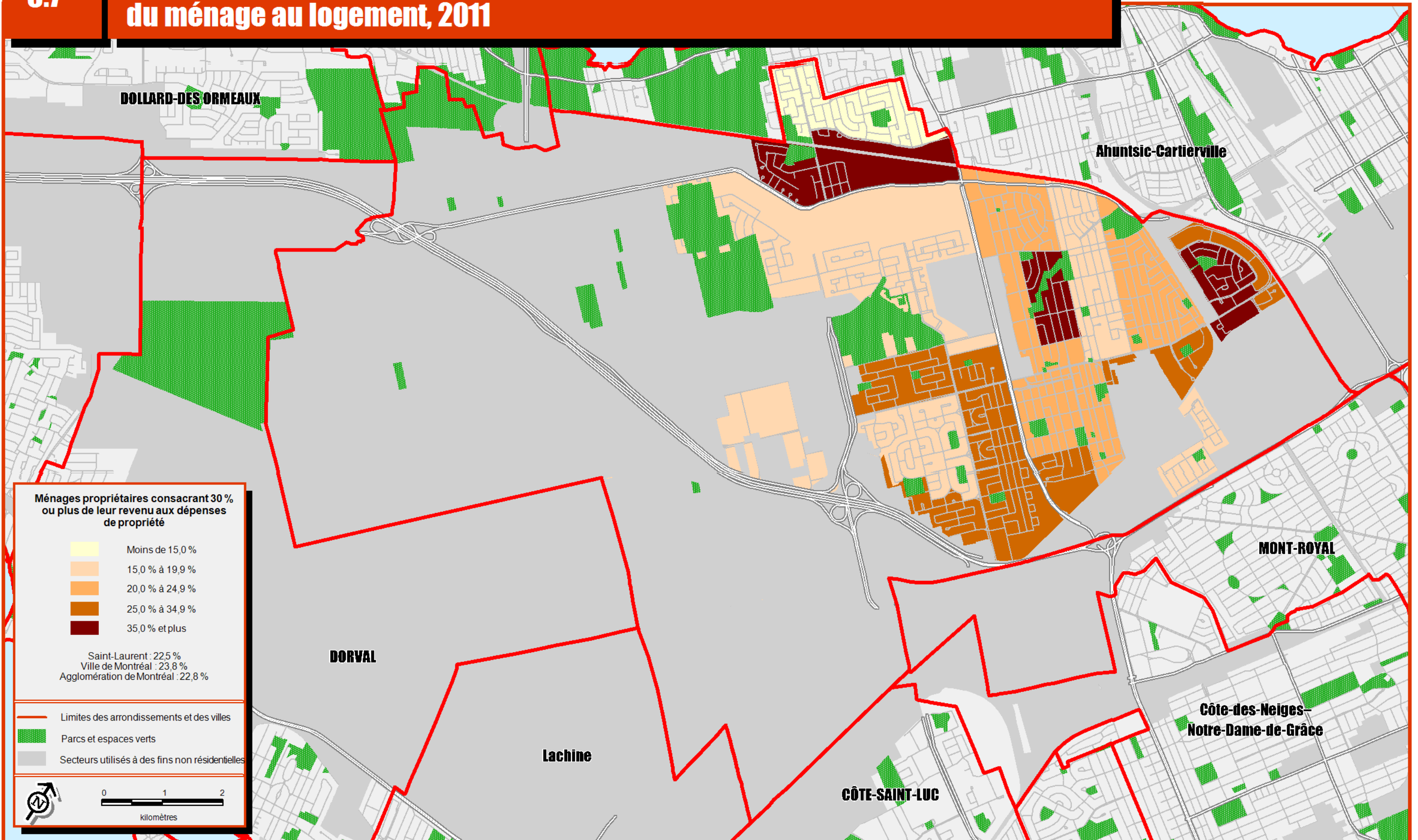

Arrondissement de Saint-Laurent

Concentration des personnes de 15 ans et plus n'ayant aucun certificat, diplôme ou grade, 2011

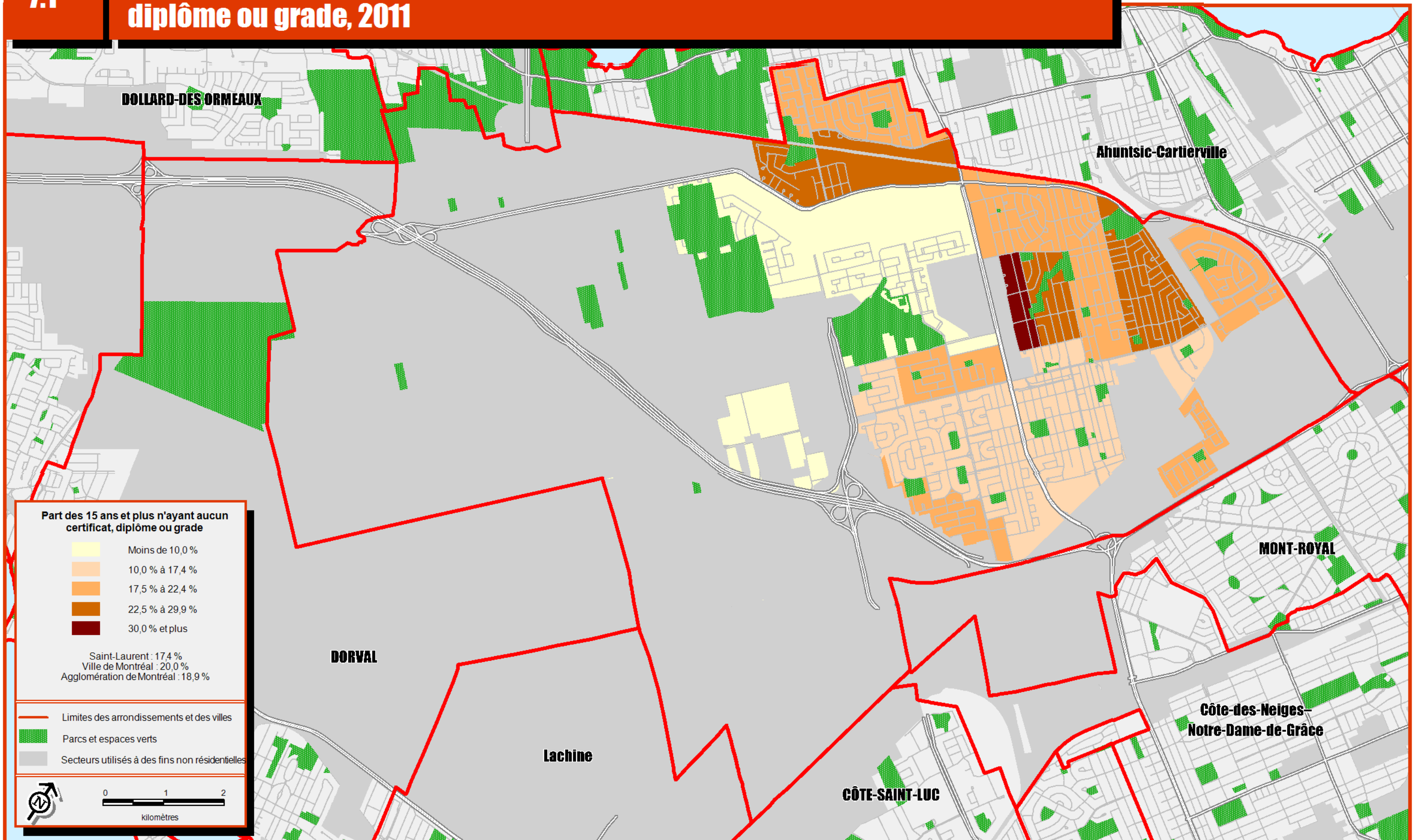

Concentration des personnes de 15 ans et plus ayant un certificat, diplôme ou grade universitaire, 2011

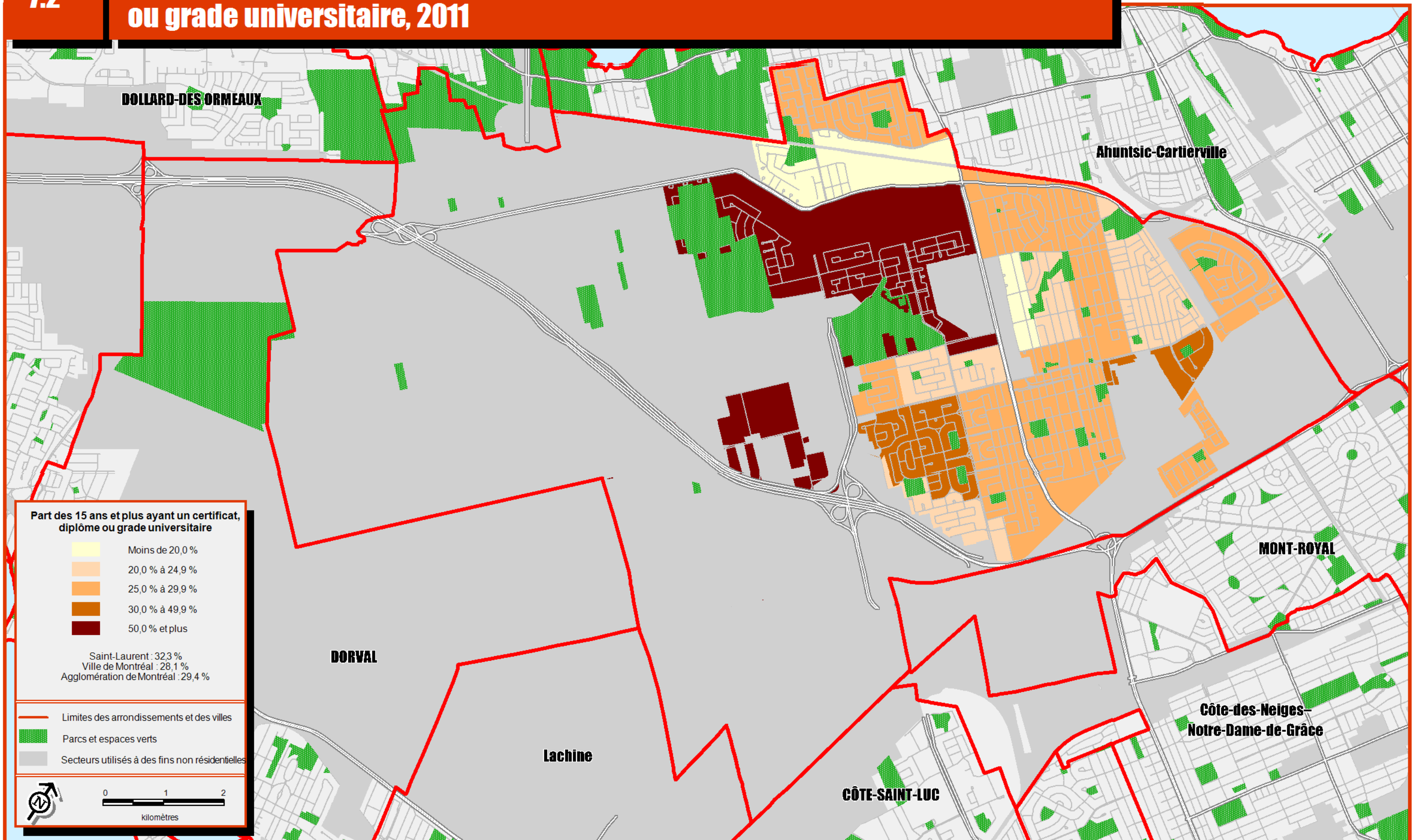

8.1

Concentration des immigrants, 2011

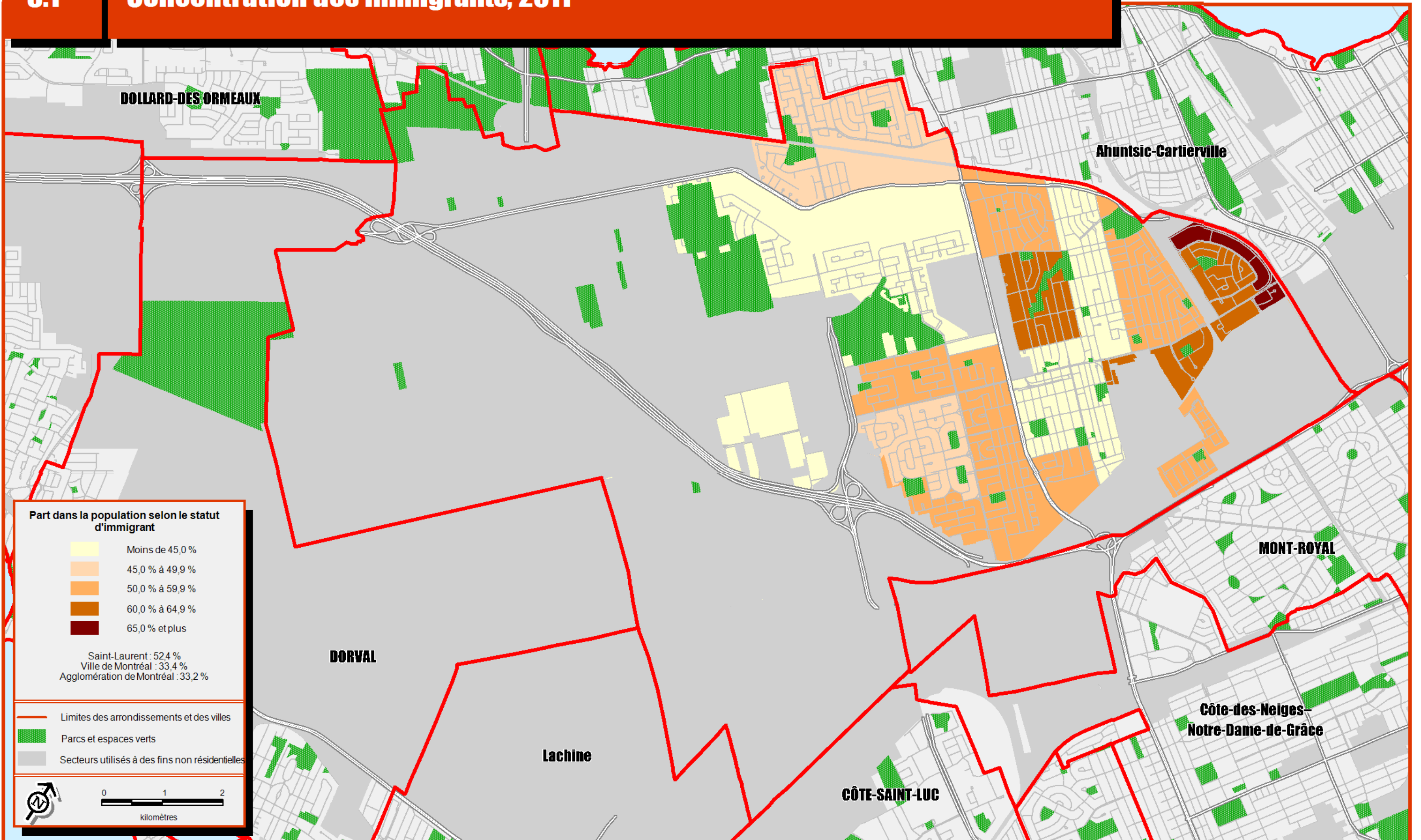

Arrondissement de Saint-Laurent

8.2

Concentration des personnes ayant immigré entre 2006 et 2011

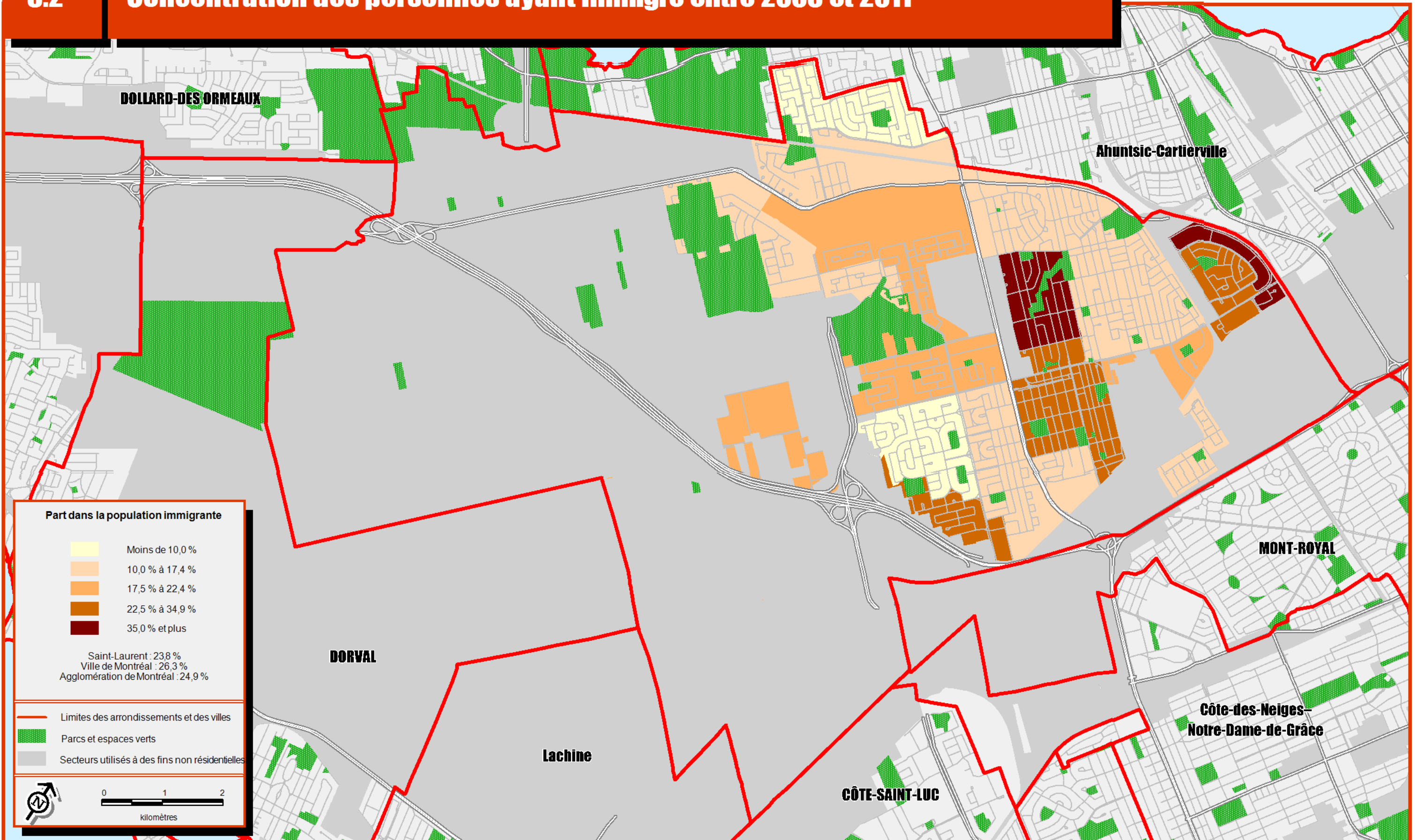

Arrondissement de Saint-Laurent

Sources :
 > Statistique Canada, Enquête nationale auprès des ménages de 2011
 > Ville de Montréal

Concentration des personnes appartenant à un groupe de minorités visibles, 2011

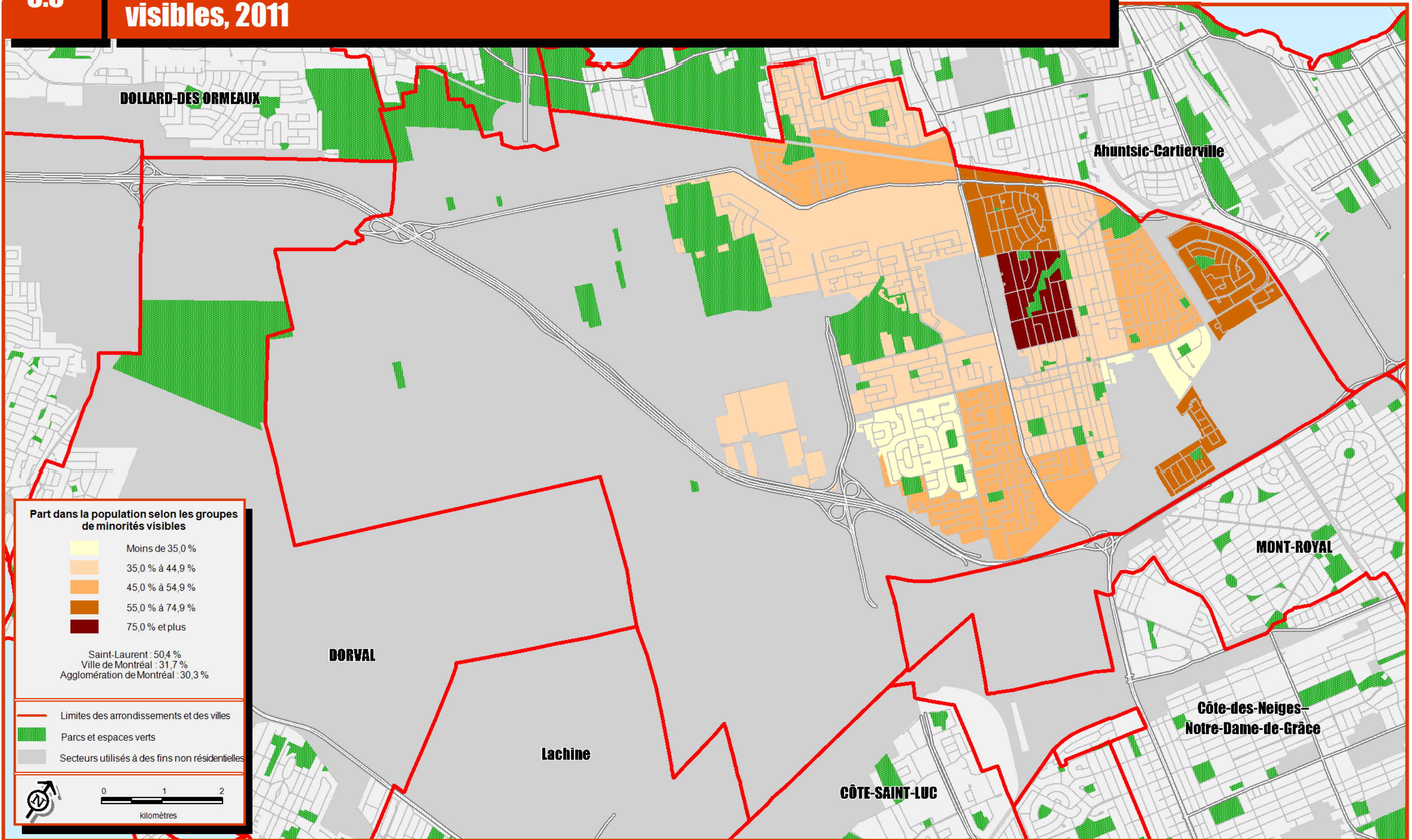

Arrondissement de Saint-Laurent

Part dans la population selon les groupes de minorités visibles

- Moins de 35,0 %
- 35,0 % à 44,9 %
- 45,0 % à 54,9 %
- 55,0 % à 74,9 %
- 75,0 % et plus

Saint-Laurent : 50,4 %
 Ville de Montréal : 31,7 %
 Agglomération de Montréal : 30,3 %

- Limites des arrondissements et des villes
- Parcs et espaces verts
- Secteurs utilisés à des fins non résidentielles



Sources :
 > Statistique Canada, Enquête nationale auprès des ménages de 2011
 > Ville de Montréal

 @StatistiquesMtl

ville.montreal.qc.ca/statistiques