



# ATLAS SOCIODÉMOGRAPHIQUE

RÉGION MÉTROPOLITAINE DE RECENSEMENT  
DE MONTRÉAL

Recensement de 2011

Enquête nationale auprès des ménages de 2011



**L'Atlas sociodémographique 2011**  
est une publication de *Montréal en statistiques*  
Division de la planification urbaine  
Direction de l'urbanisme  
Service de la mise en valeur du territoire

Ville de Montréal  
Juin 2014

# INTRODUCTION

L'Atlas sociodémographique de la région métropolitaine de recensement de Montréal 2011 présente la répartition spatiale de certaines caractéristiques sociodémographiques de la population, élaborée à partir des données du Recensement de la population et de l'Enquête nationale auprès des ménages (ENM) de 2011 de Statistique Canada, et regroupées sous une série de 8 thèmes :

- Population
- Ménages et familles
- Langues parlées
- Revenus des ménages
- Marché du travail
- Logements privés occupés
- Scolarité
- Immigration et minorités visibles

Source unique d'information permettant comparaisons et analyses, cet atlas est un outil de référence pour ceux et celles dont le travail exige une connaissance approfondie de la répartition spatiale de la population sur le territoire de la région métropolitaine de recensement de Montréal.

# MÉTHODOLOGIE

Les données utilisées dans l'élaboration de cet atlas proviennent du Recensement de la population ainsi que de l'Enquête nationale auprès des ménages réalisés en 2011 par Statistique Canada. Les données du Recensement de la population sont présentées par secteurs de recensement, une unité territoriale de référence créée par Statistique Canada.

Le territoire de la région métropolitaine de recensement de Montréal regroupe 921 secteurs de recensement. Certains secteurs apparaissent en blanc sur les cartes lorsque le nombre d'observations ne permet pas de respecter la confidentialité des résidents du secteur. Les secteurs qui sont utilisés à des fins non résidentielles ont été représentés par des zones grises. Les parcs et terrains de golf ont plutôt été illustrés en vert.

Les concepts sous-jacents aux variables sont les mêmes que ceux utilisés par Statistique Canada. Pour plus d'information, consultez le Dictionnaire du recensement 2011 (<http://www12.statcan.gc.ca/census-recensement/2011/ref/dict/index-fra.cfm>) et le Dictionnaire de l'ENM (<http://www12.statcan.gc.ca/nhs-enm/2011/ref/dict/azindex-fra.cfm>), publiés par Statistique Canada.

Les données qui sont, pour la plupart présentées en valeur absolue par Statistique Canada, ont été transformées en pourcentage et réparties selon cinq classes.

La valeur de la variable du territoire à l'étude a été indiquée dans la légende dans le but de la situer dans l'univers statistique étudié.

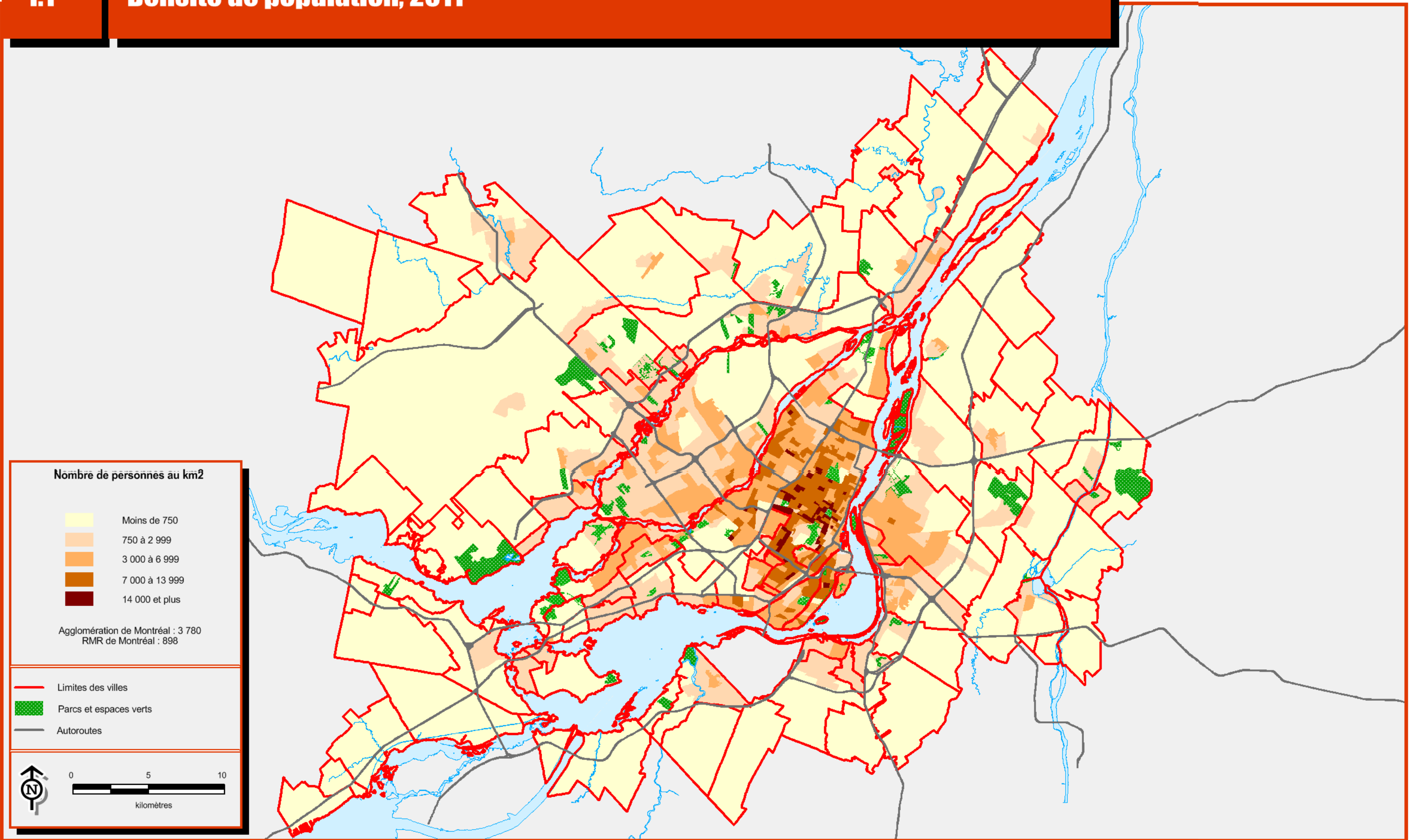

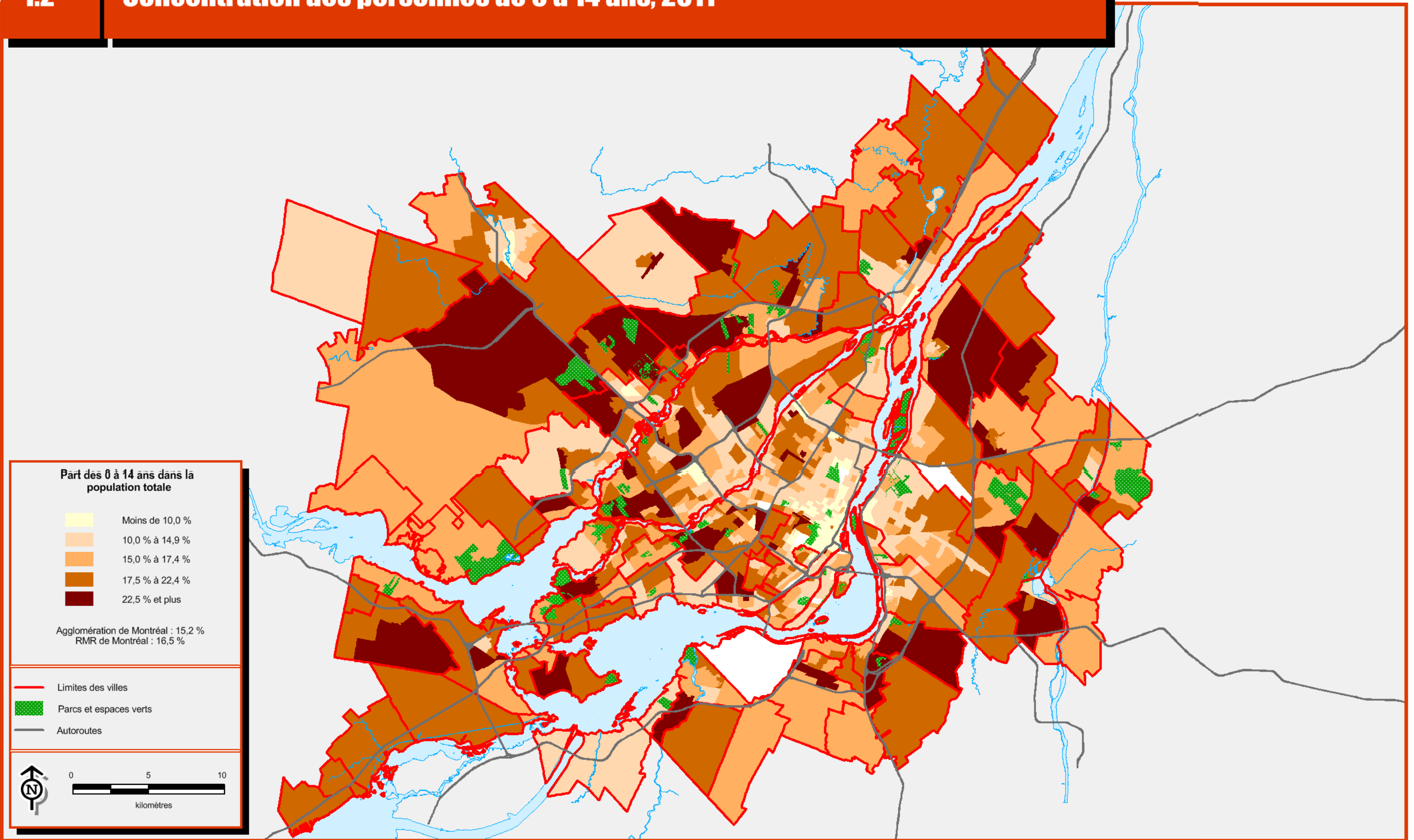



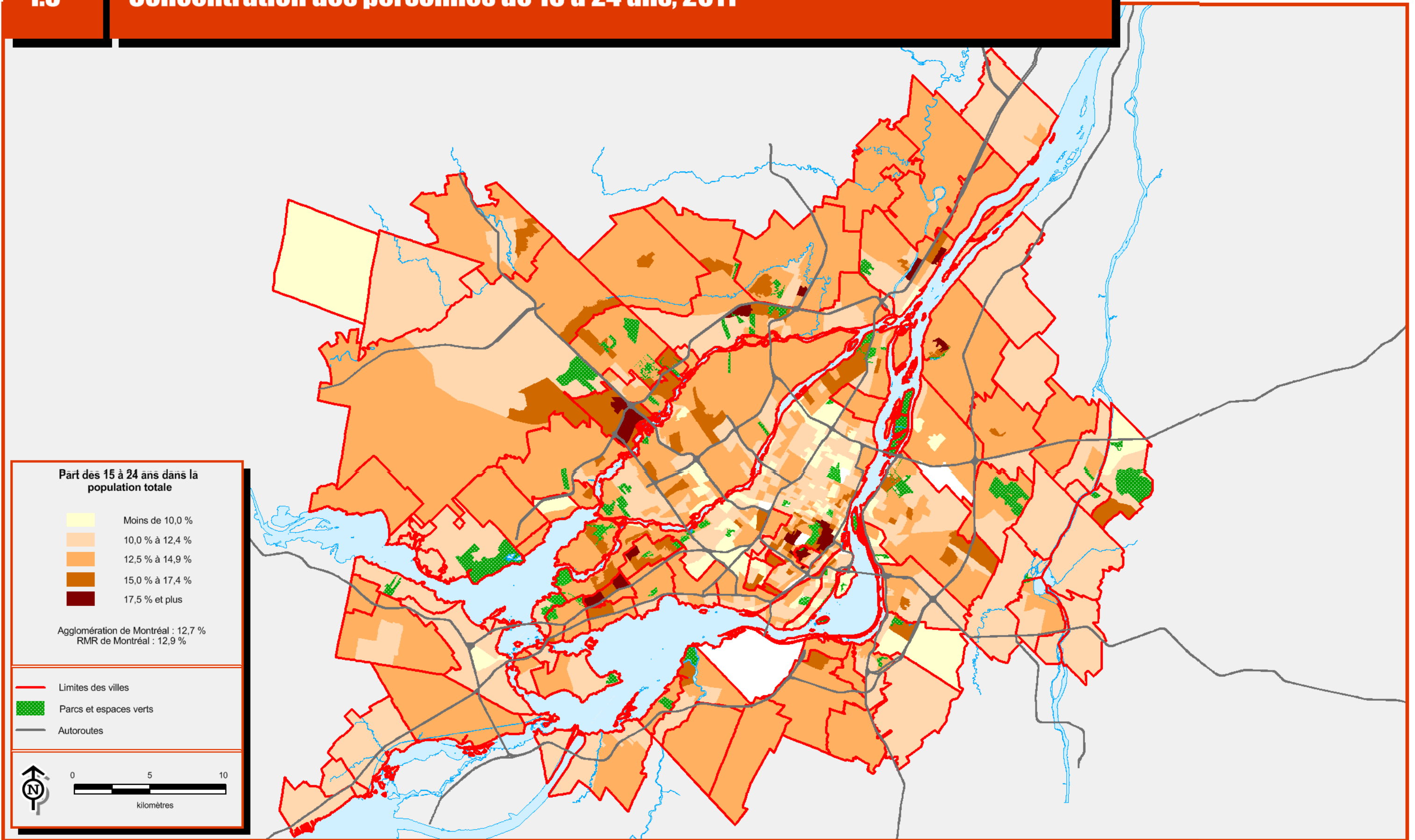

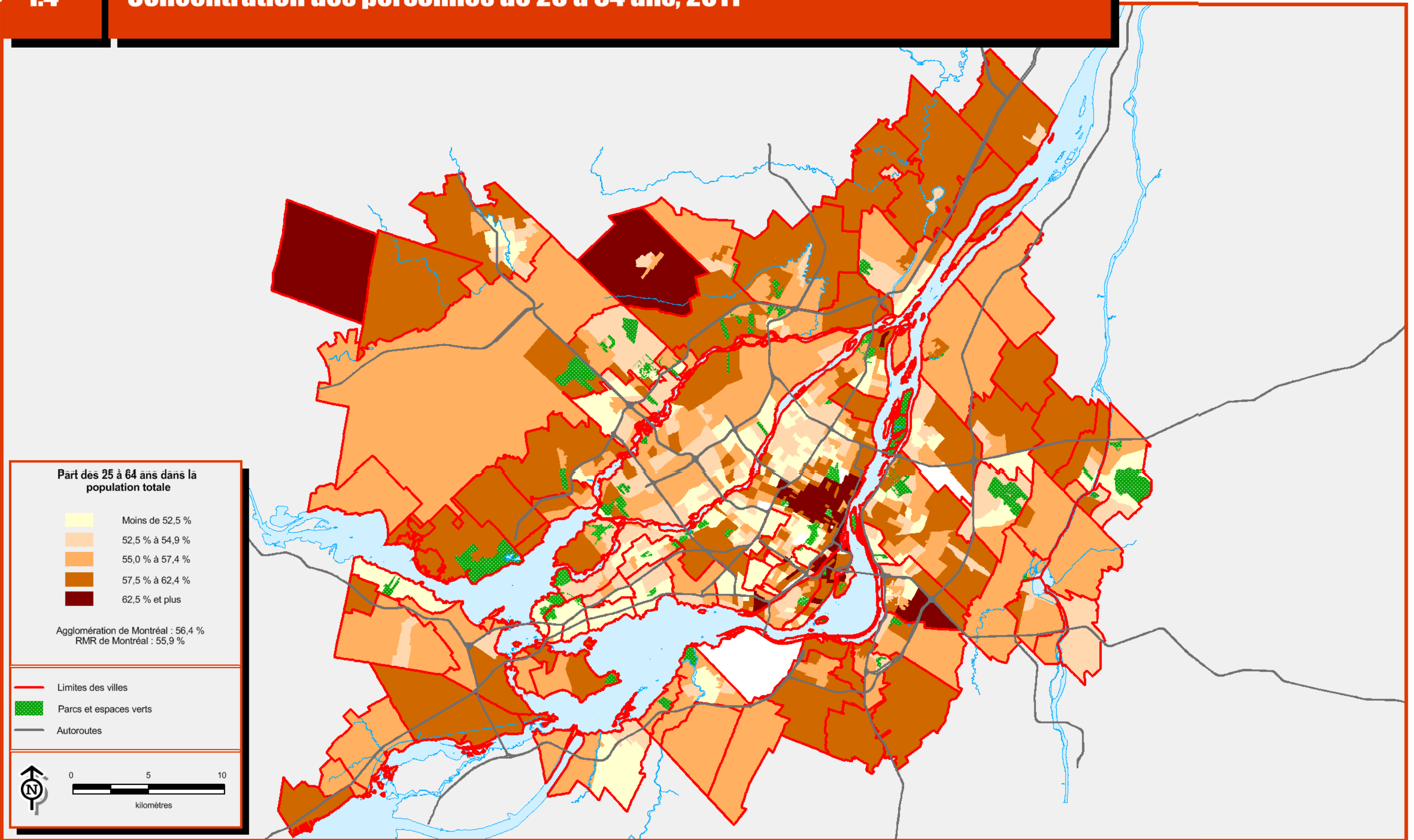

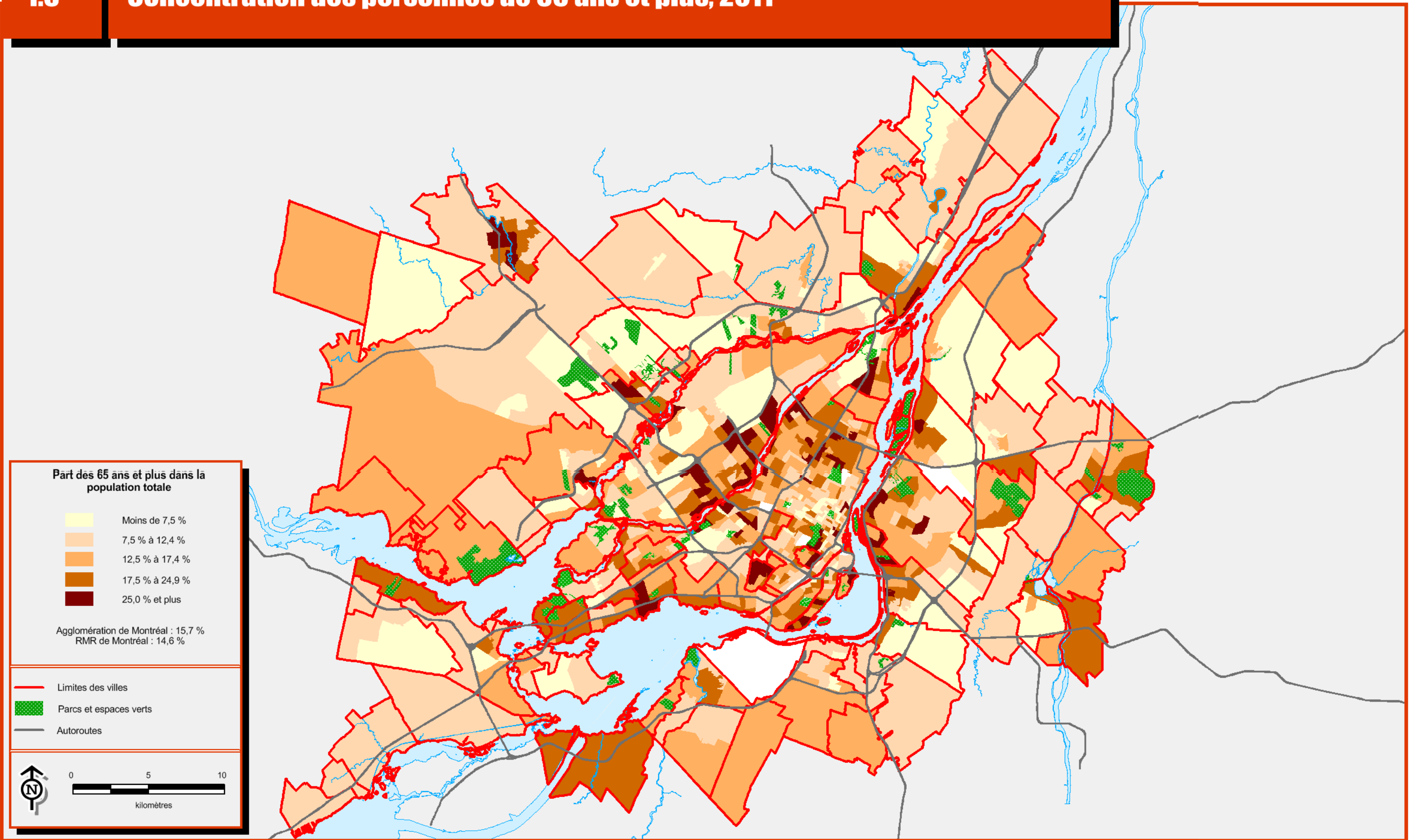



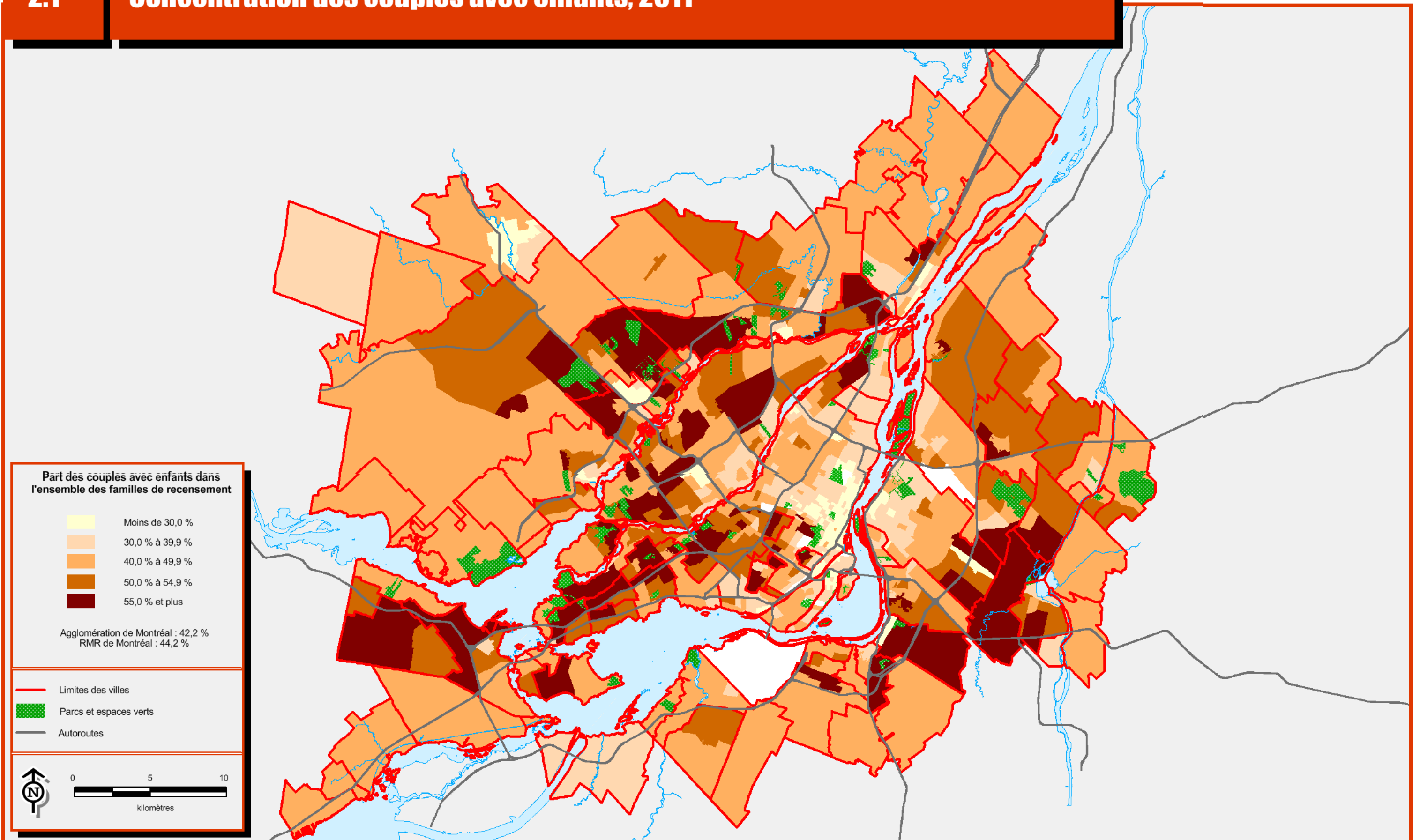

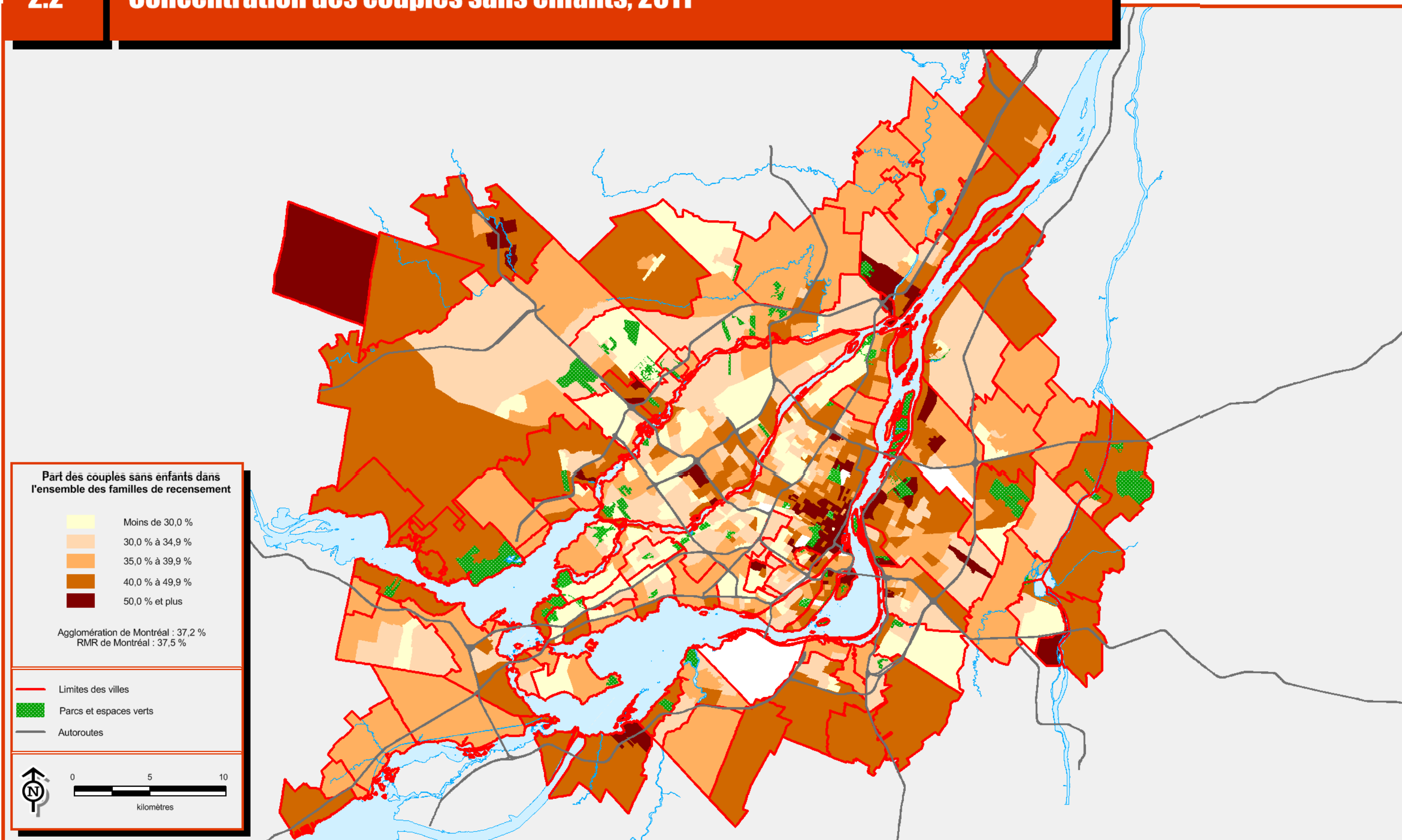

## 2.3

# Concentration des familles monoparentales, 2011

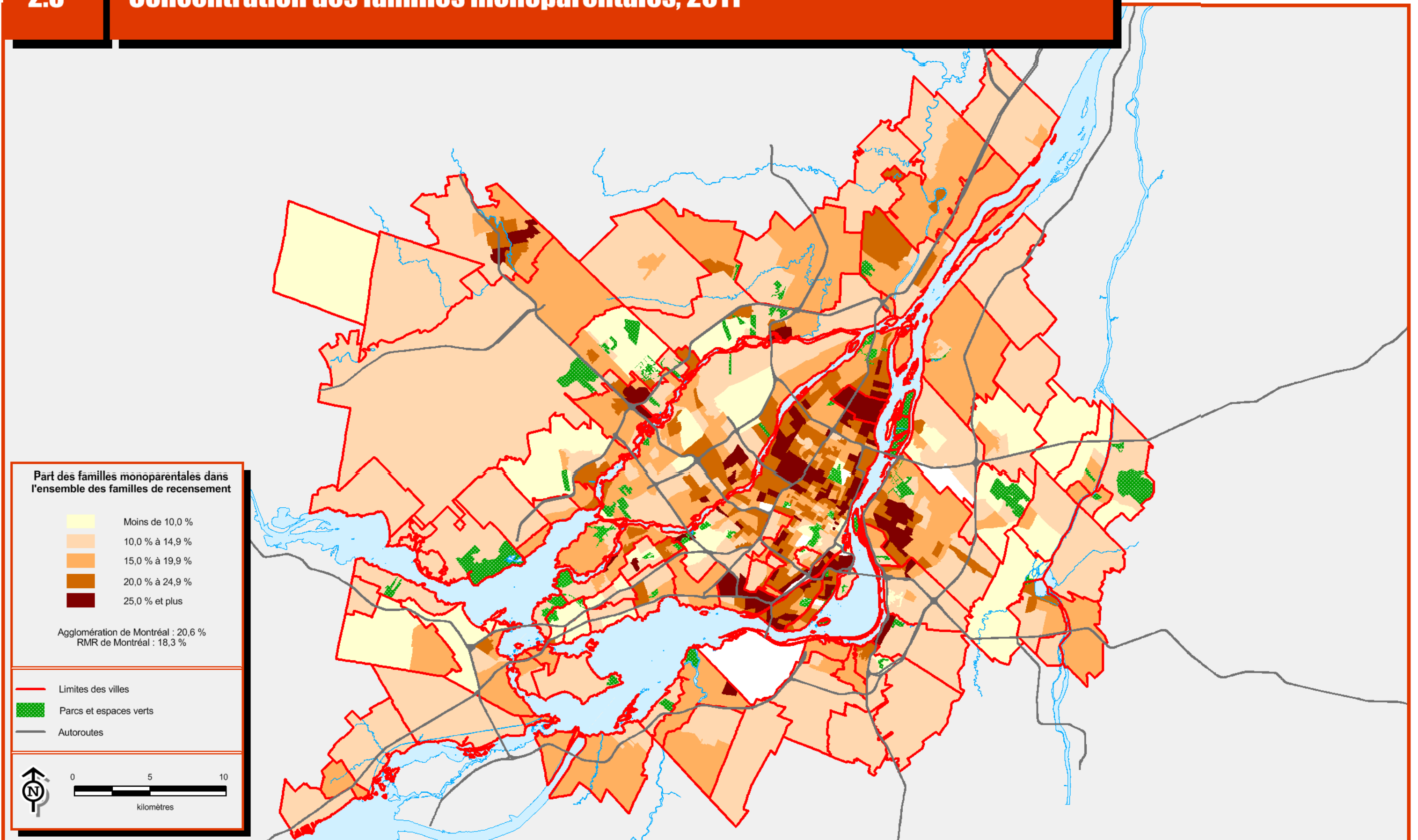



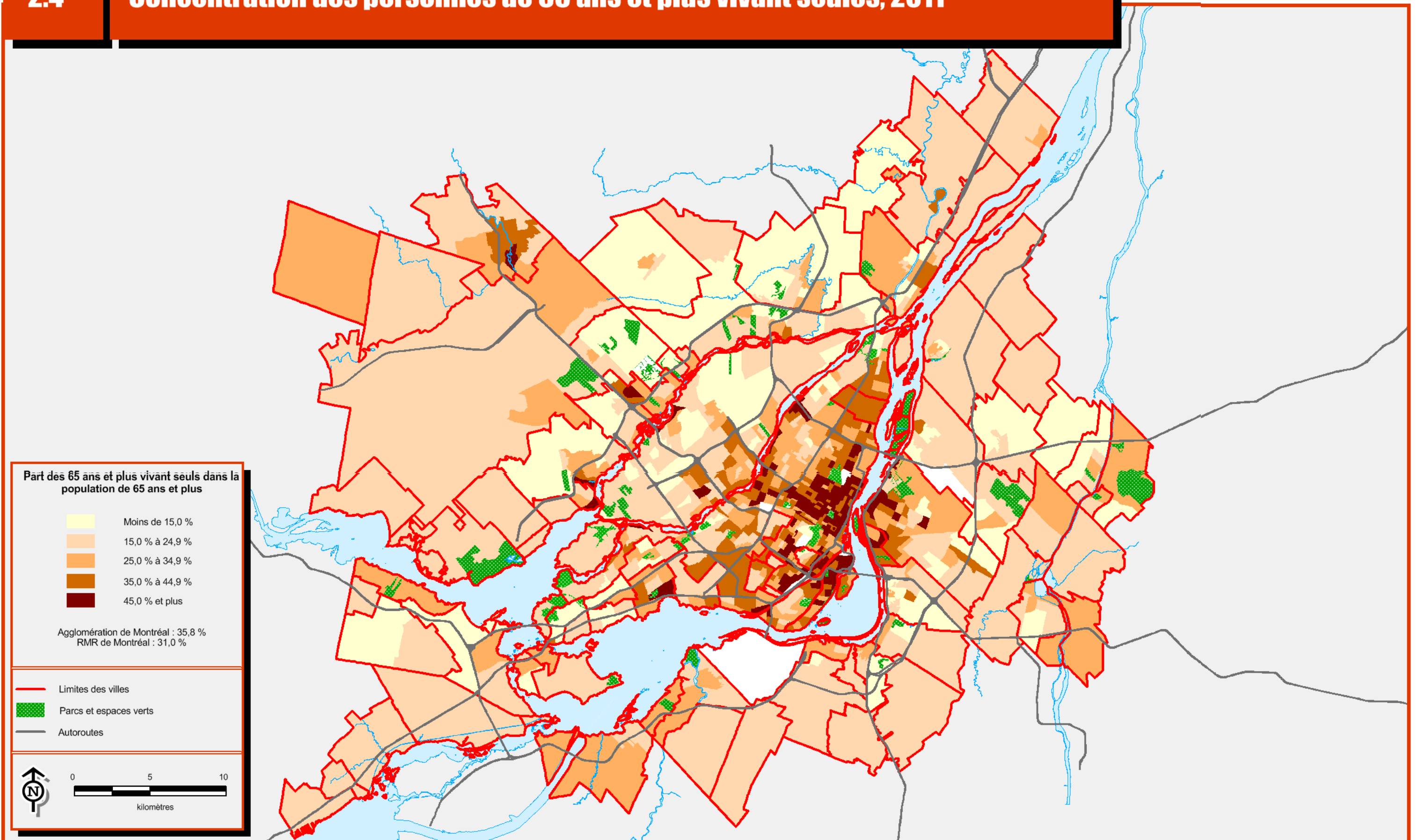



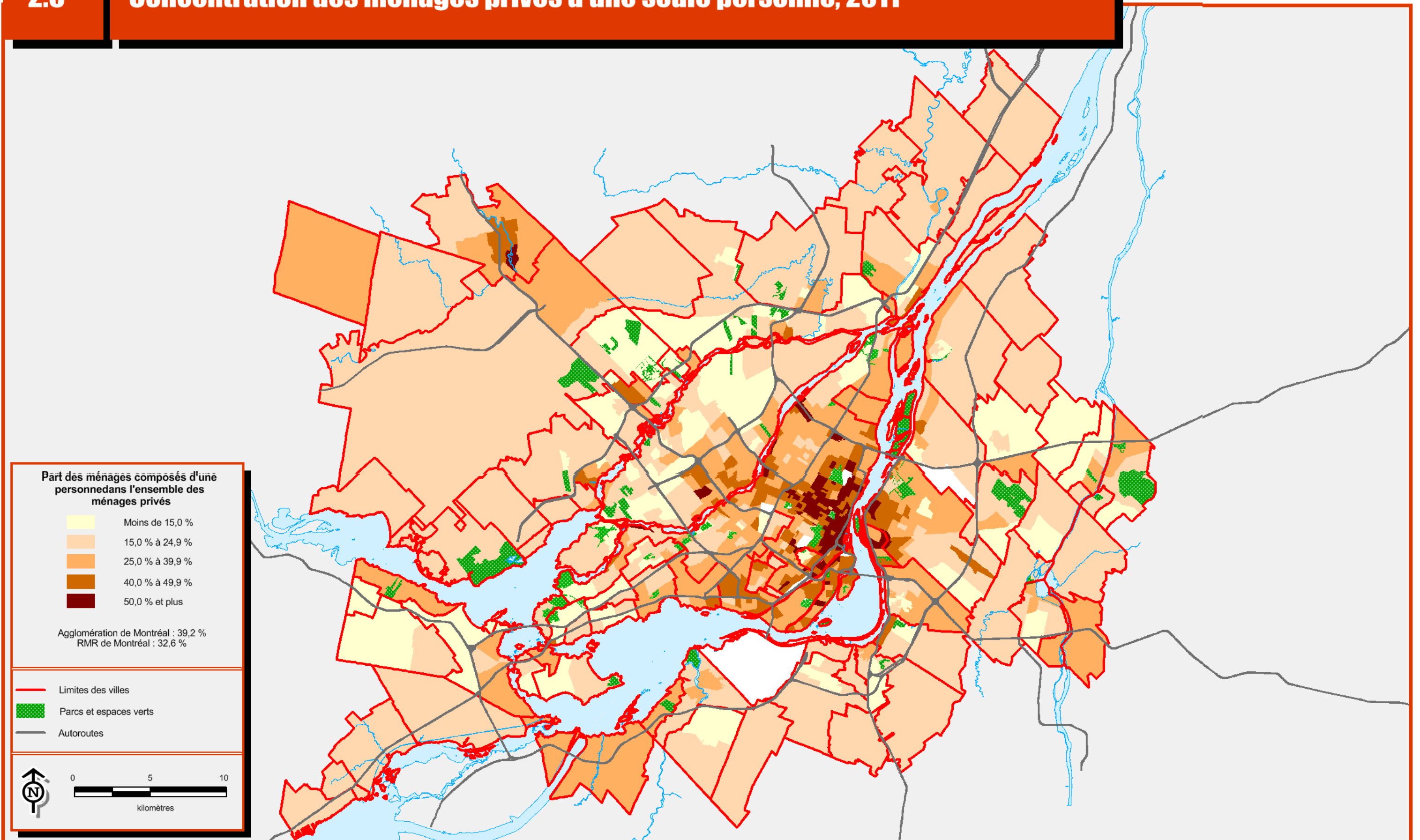

# Concentration des personnes dont la seule langue officielle connue est l'anglais, 2011

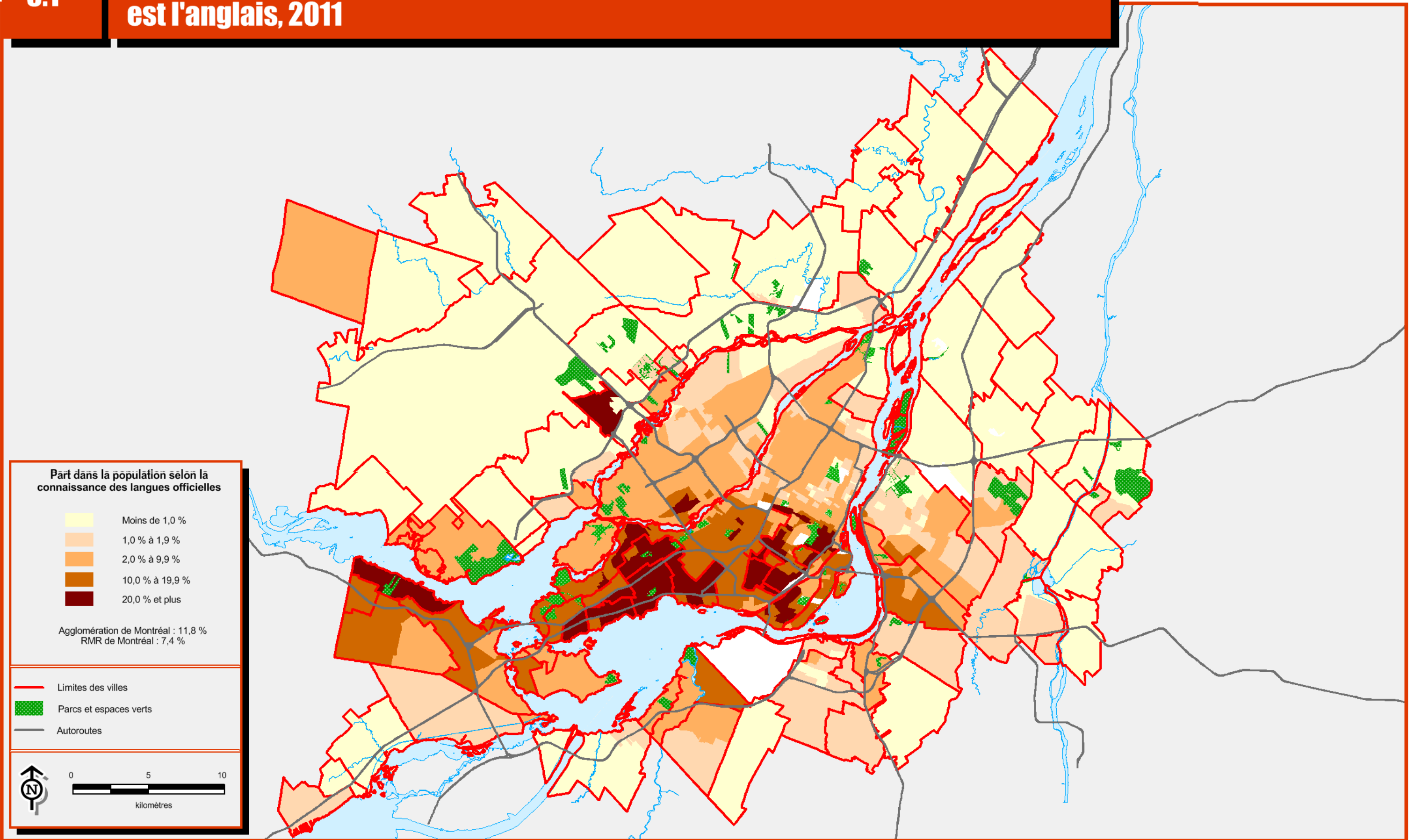

Sources :  
> Statistique Canada, Recensement de 2011  
> Ville de Montréal

# Concentration des personnes dont la seule langue officielle connue est le français, 2011

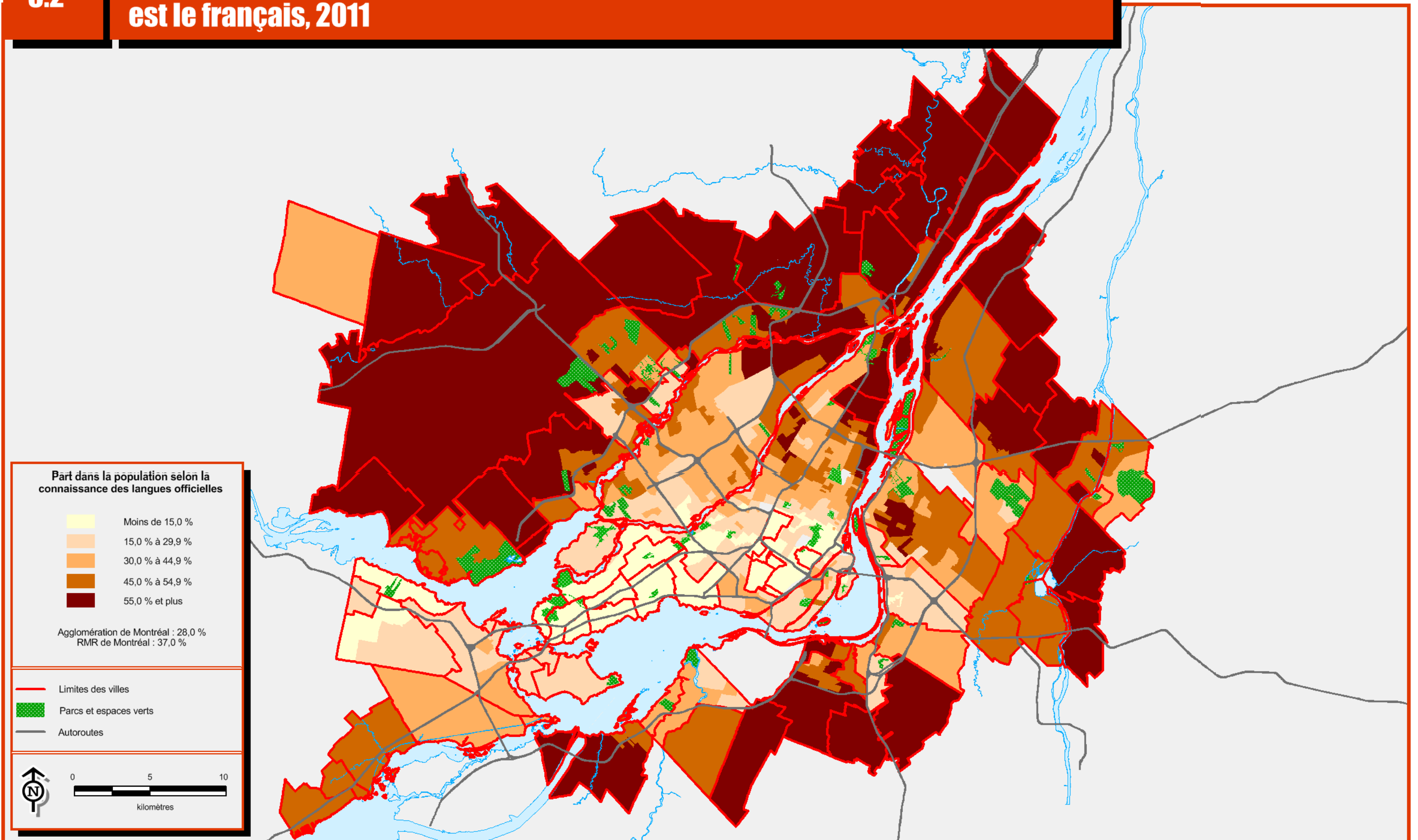



### 3.3

## Concentration des personnes connaissant les deux langues officielles, 2011

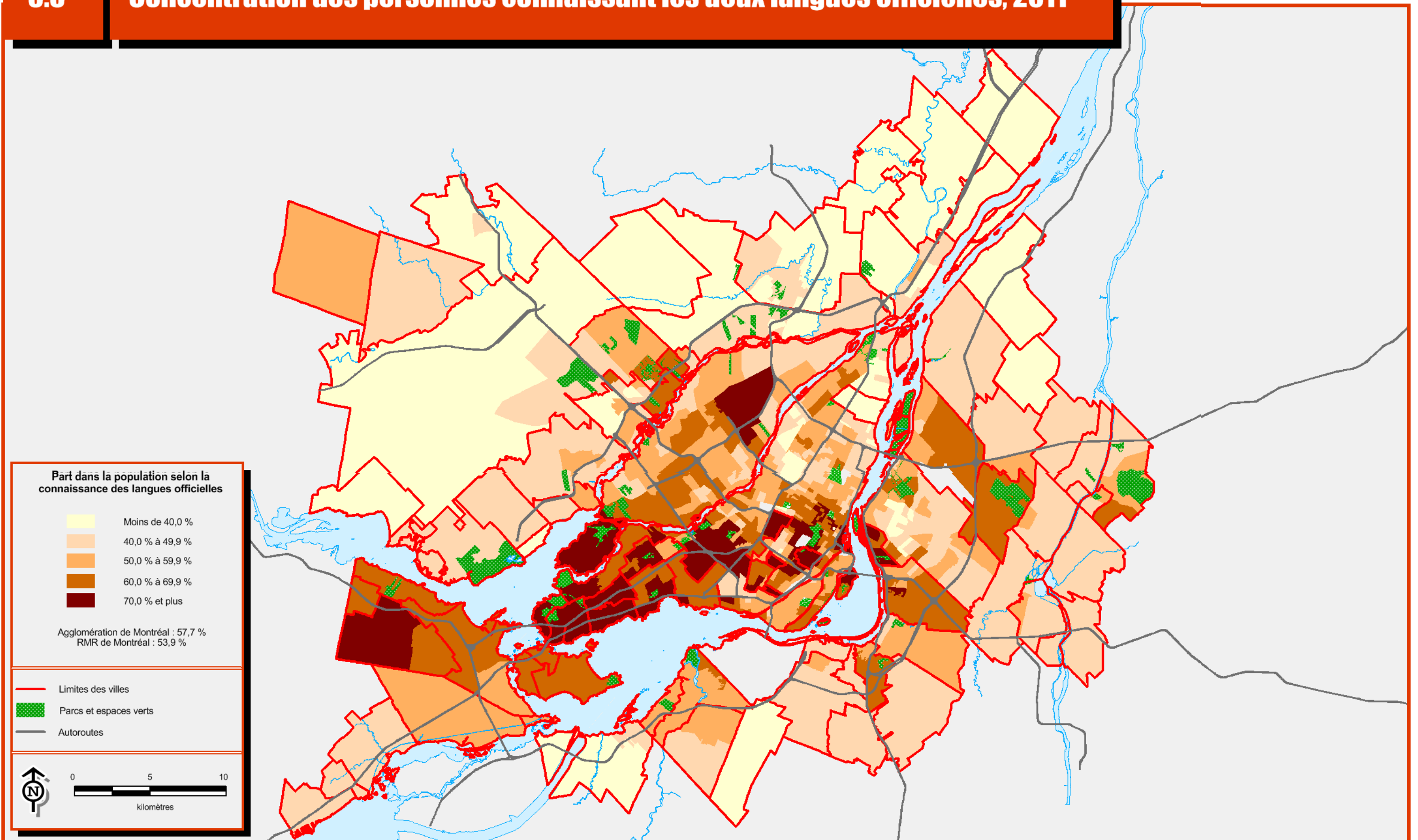



# Concentration des personnes ne connaissant aucune des deux langues officielles, 2011

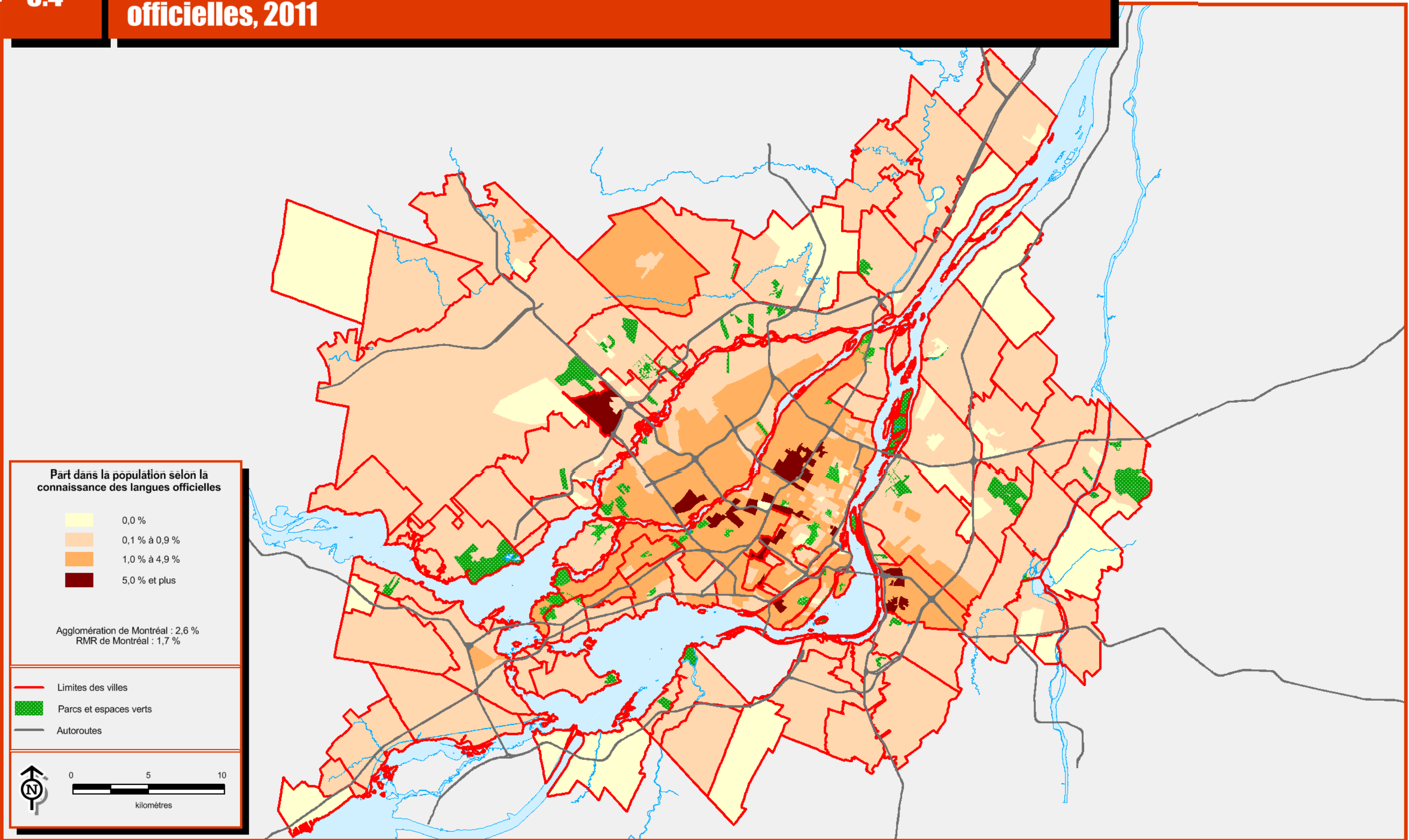

Sources :  
> Statistique Canada, Recensement de 2011  
> Ville de Montréal

# Concentration des personnes dont la langue parlée le plus souvent à la maison est une langue non officielle, 2011

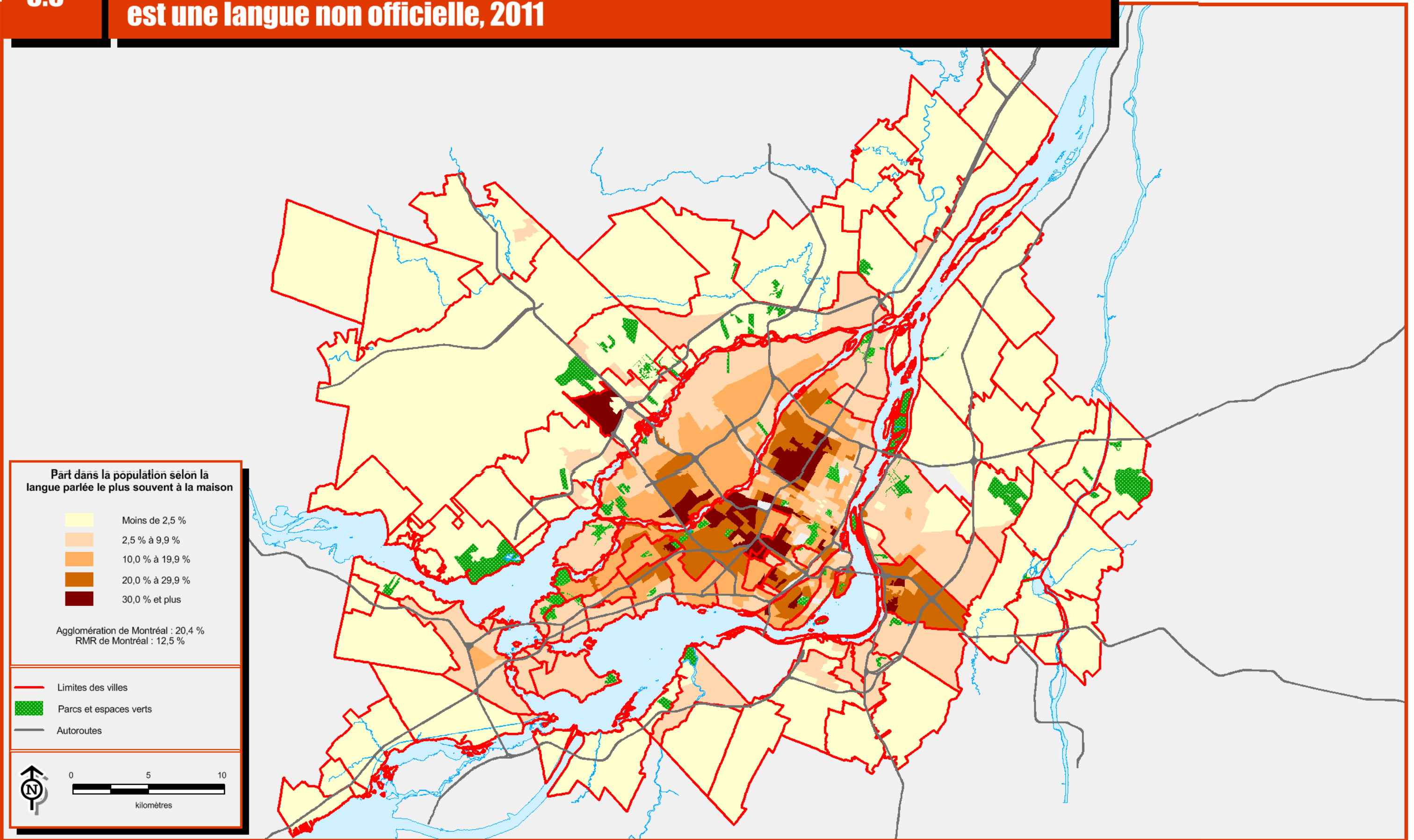

**Part dans la population selon la langue parlée le plus souvent à la maison**

<span style="display:inline-block; width:15px; height:15px; background-color:yellow; border:1px solid black;"></span>	Moins de 2,5 %
<span style="display:inline-block; width:15px; height:15px; background-color:orange; border:1px solid black;"></span>	2,5 % à 9,9 %
<span style="display:inline-block; width:15px; height:15px; background-color:darkorange; border:1px solid black;"></span>	10,0 % à 19,9 %
<span style="display:inline-block; width:15px; height:15px; background-color:darkred; border:1px solid black;"></span>	20,0 % à 29,9 %
<span style="display:inline-block; width:15px; height:15px; background-color:darkred; border:1px solid black;"></span>	30,0 % et plus

Agglomération de Montréal : 20,4 %  
RMR de Montréal : 12,5 %

- Limites des villes
- Parcs et espaces verts
- Autoroutes

0 5 10  
kilomètres

Sources :  
> Statistique Canada, Recensement de 2011  
> Ville de Montréal

# 4.1

## Revenu moyen des ménages, 2010

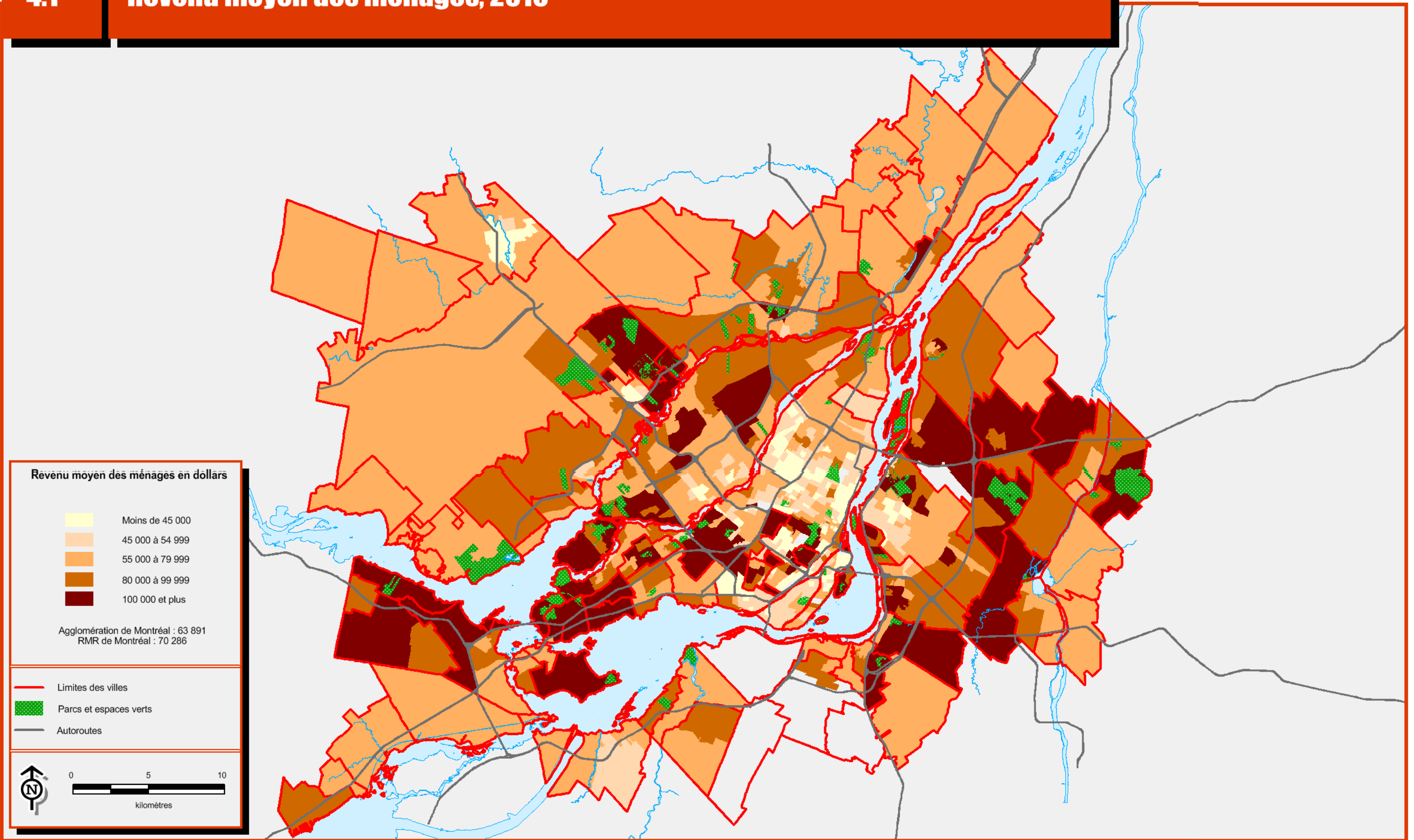

Région métropolitaine de recensement de Montréal

Sources :  
 > Statistique Canada, Recensement de 2011  
 > Ville de Montréal



# 5.1

## Taux de chômage de la population de 15 ans et plus, 2011

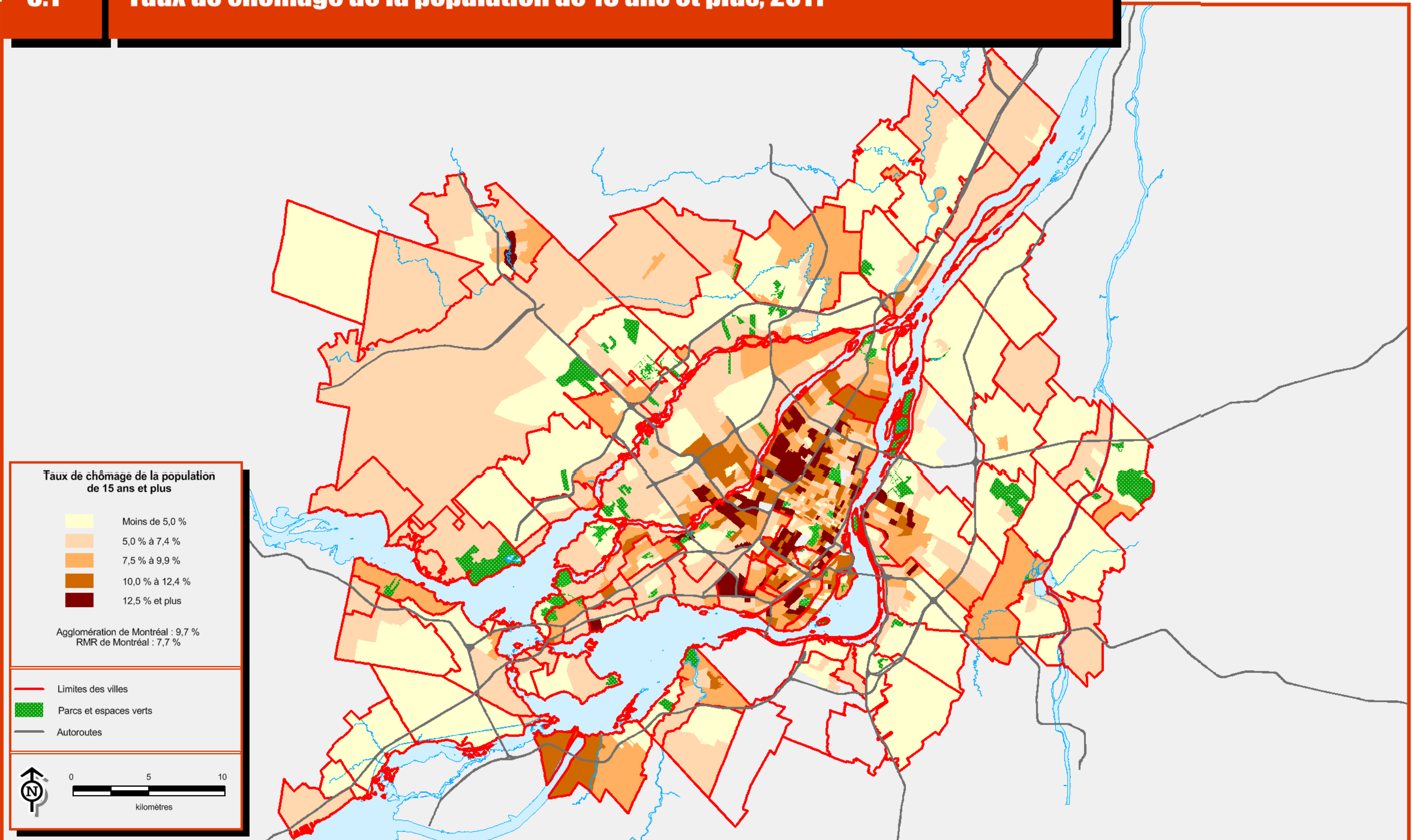

Région métropolitaine de recensement de Montréal

Sources :  
> Statistique Canada, Recensement de 2011  
> Ville de Montréal



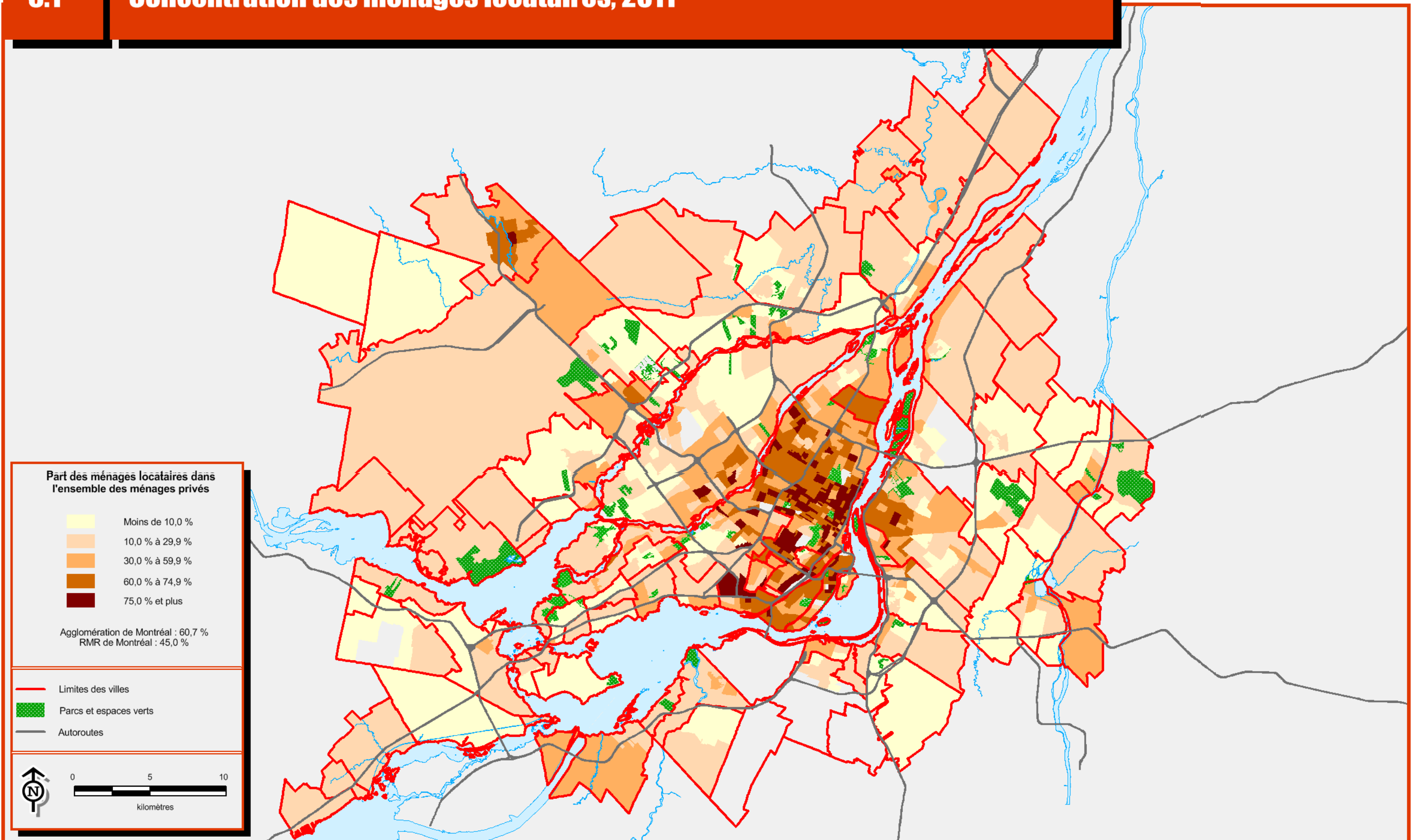

## Coûts d'habitation mensuels moyens pour les logements occupés par un ménage locataire, 2011

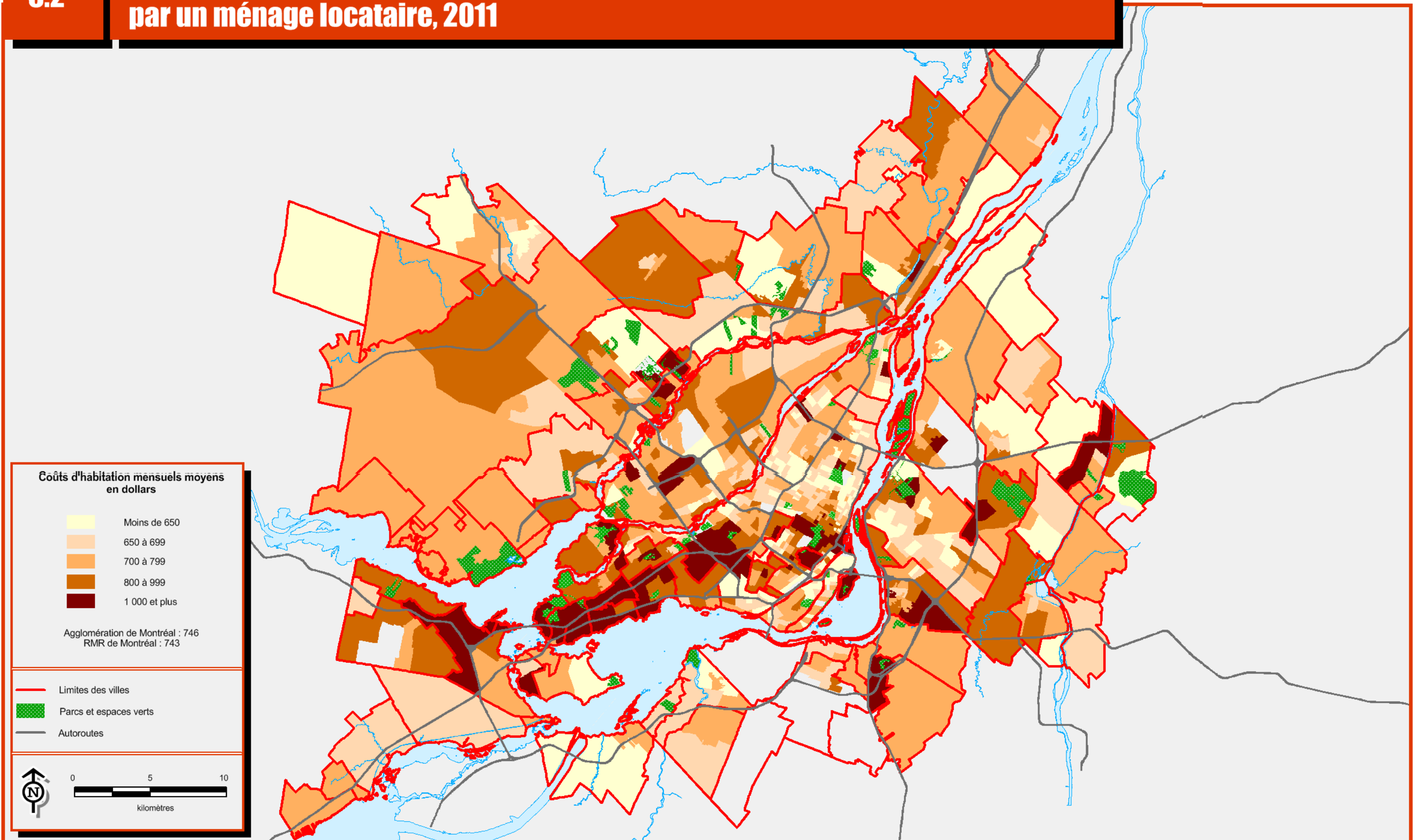

# Concentration des ménages locataires consacrant 30 % ou plus du revenu du ménage au logement, 2011

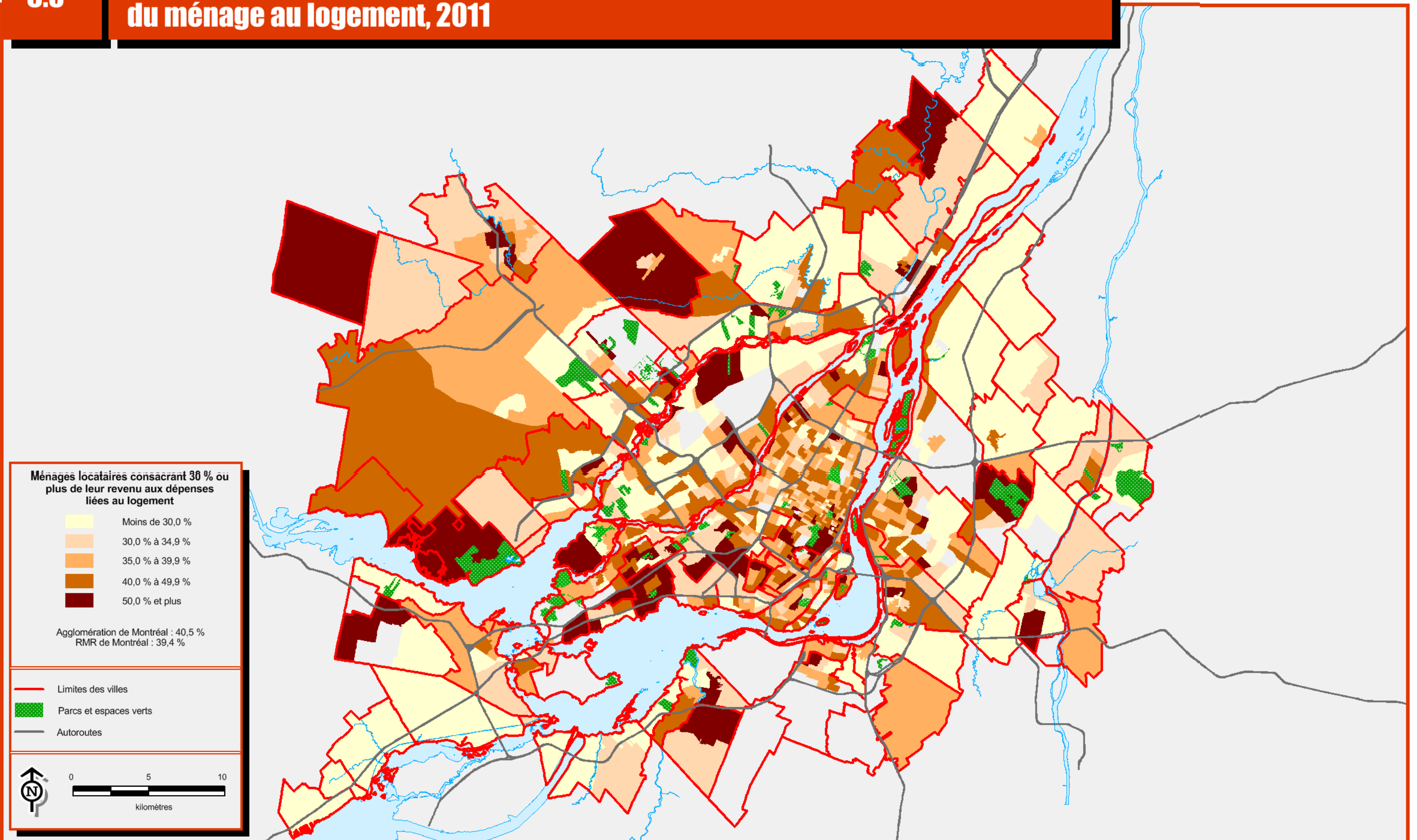



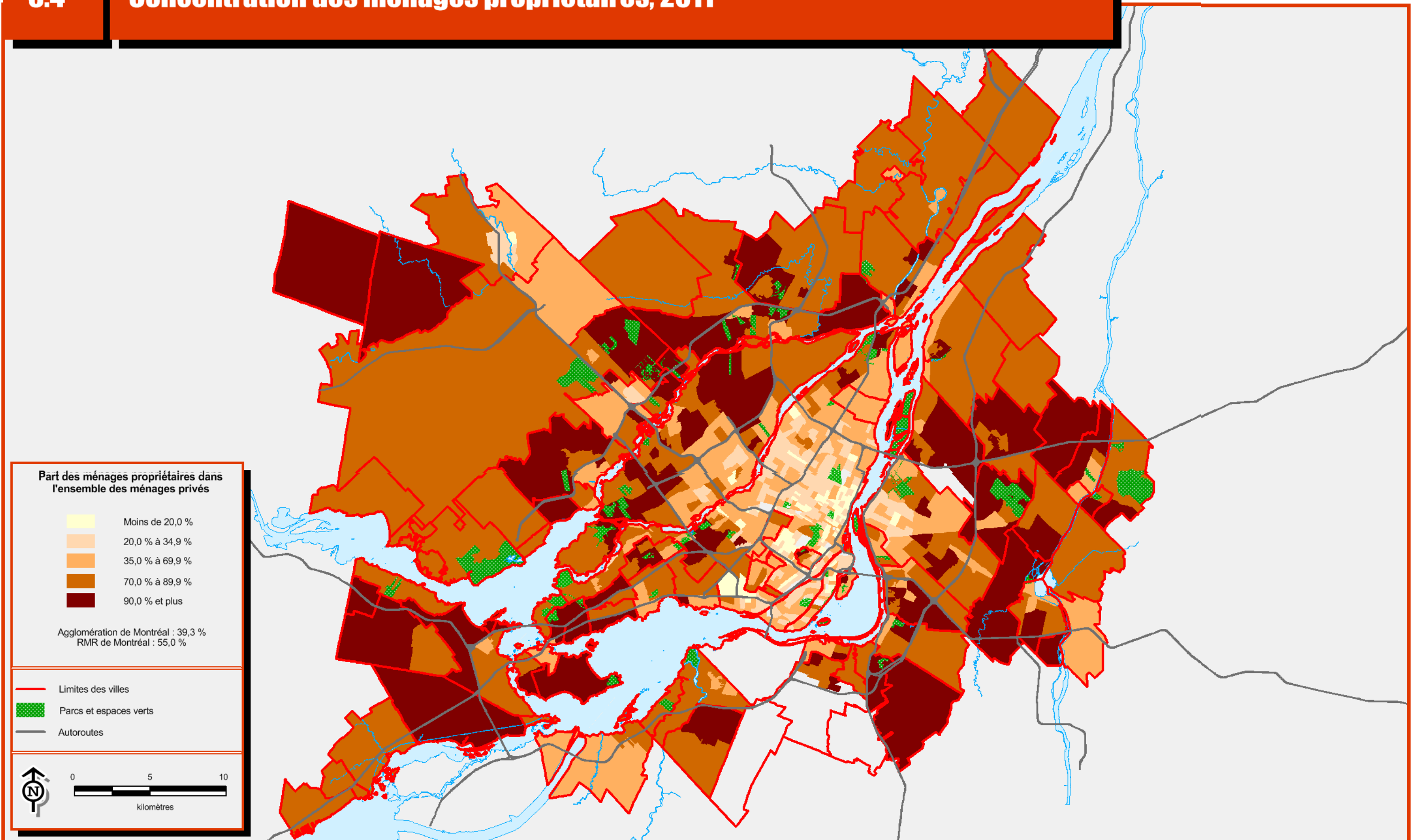



# 6.5

## Valeur moyenne des logements, 2011

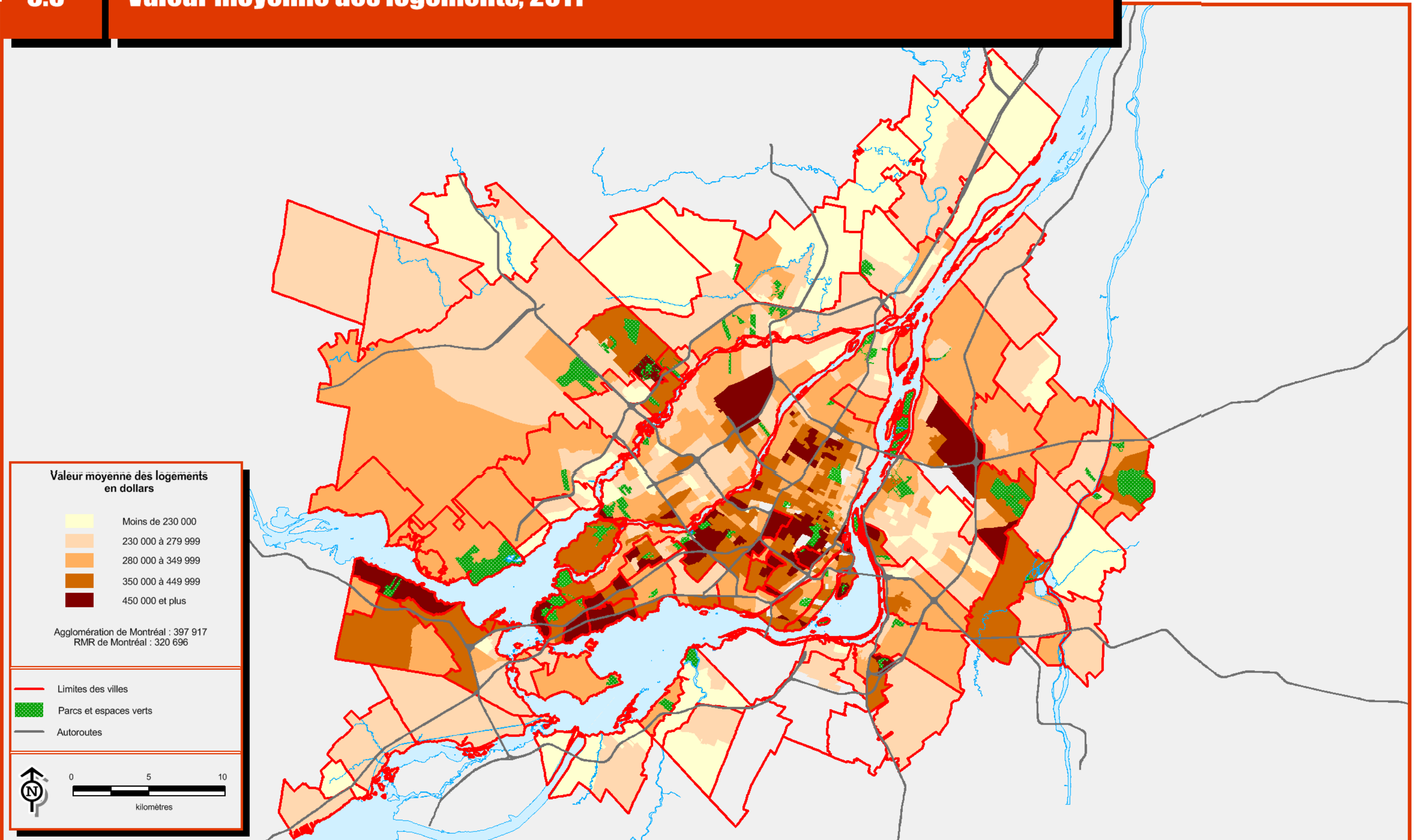

Région métropolitaine de recensement de Montréal

Sources :  
 > Statistique Canada, Recensement de 2011  
 > Ville de Montréal

# Coûts d'habitation mensuels moyens pour les logements occupés par un ménage propriétaire, 2011

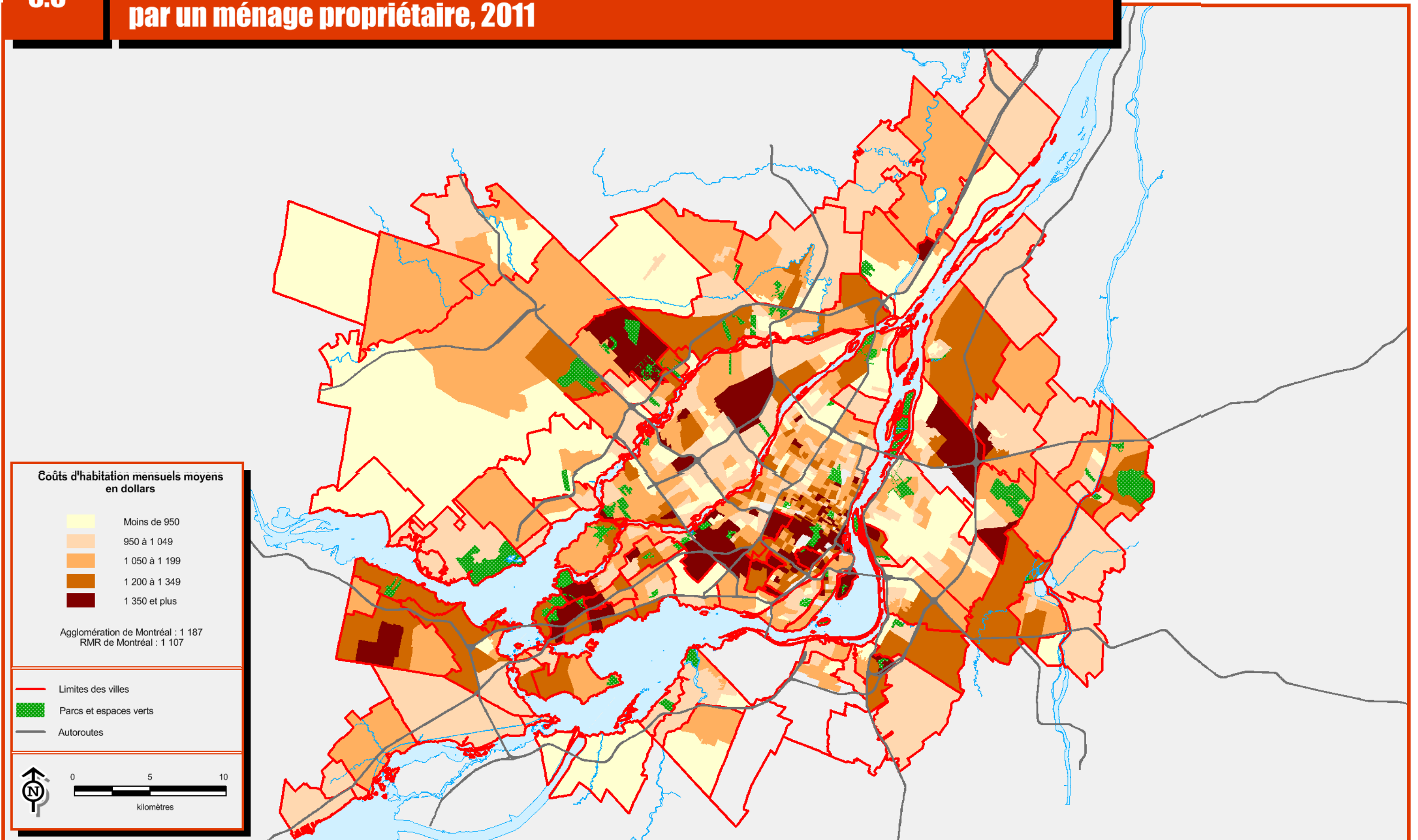

# Concentration des ménages propriétaires consacrant 30 % ou plus du revenu du ménage au logement, 2011

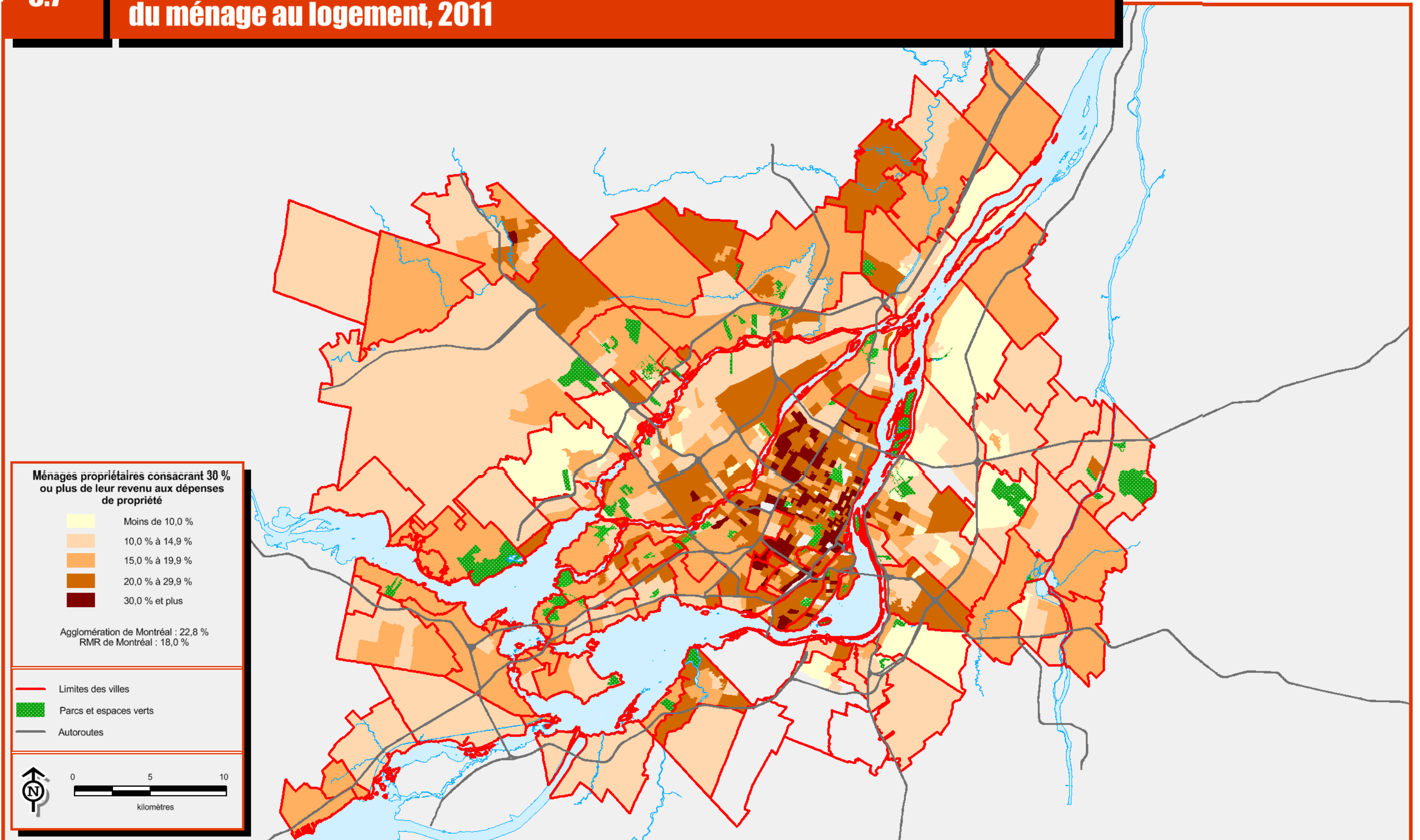



# Concentration des personnes de 15 ans et plus n'ayant aucun certificat, diplôme ou grade, 2011

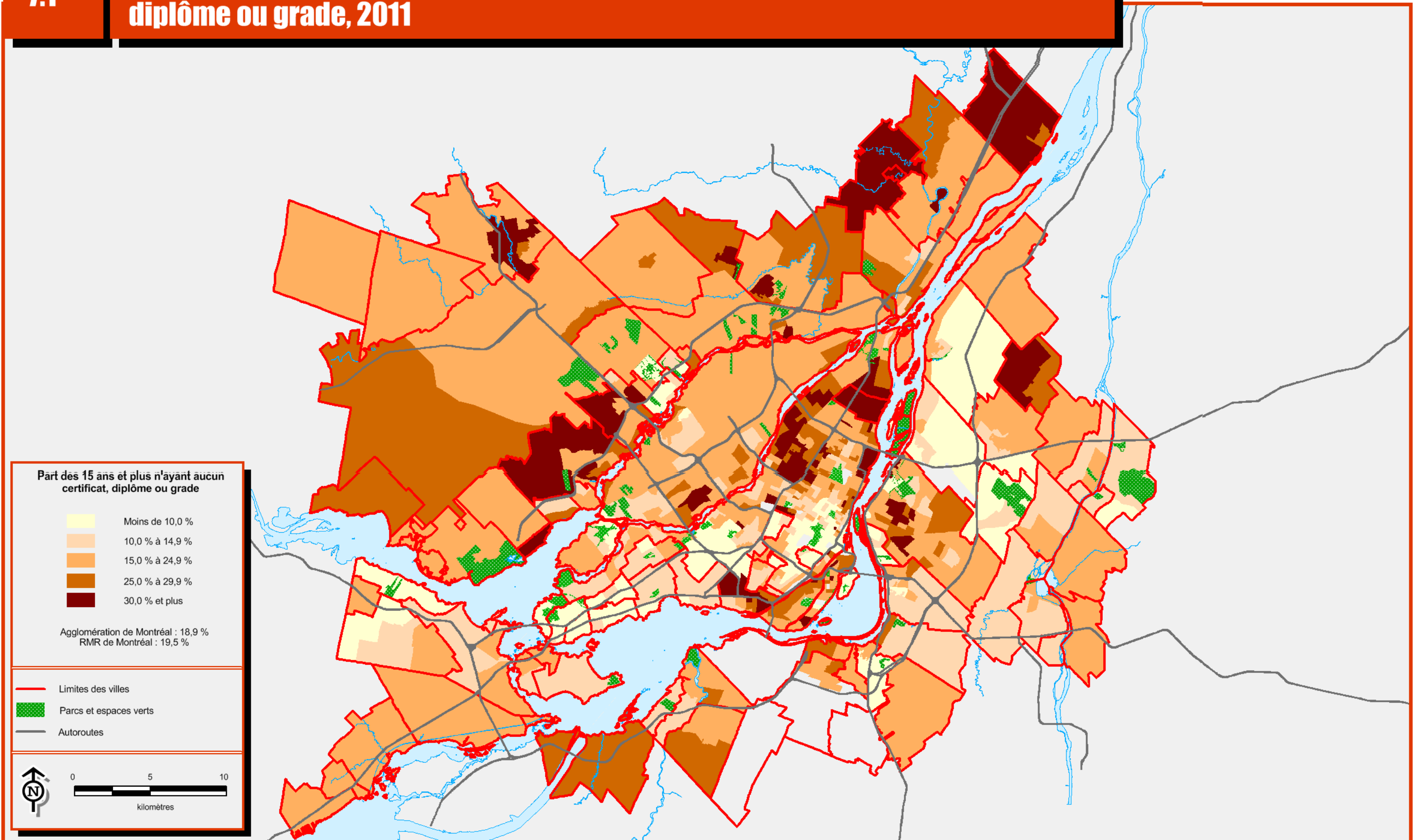

# Concentration des personnes de 15 ans et plus ayant un certificat, diplôme ou grade universitaire, 2011

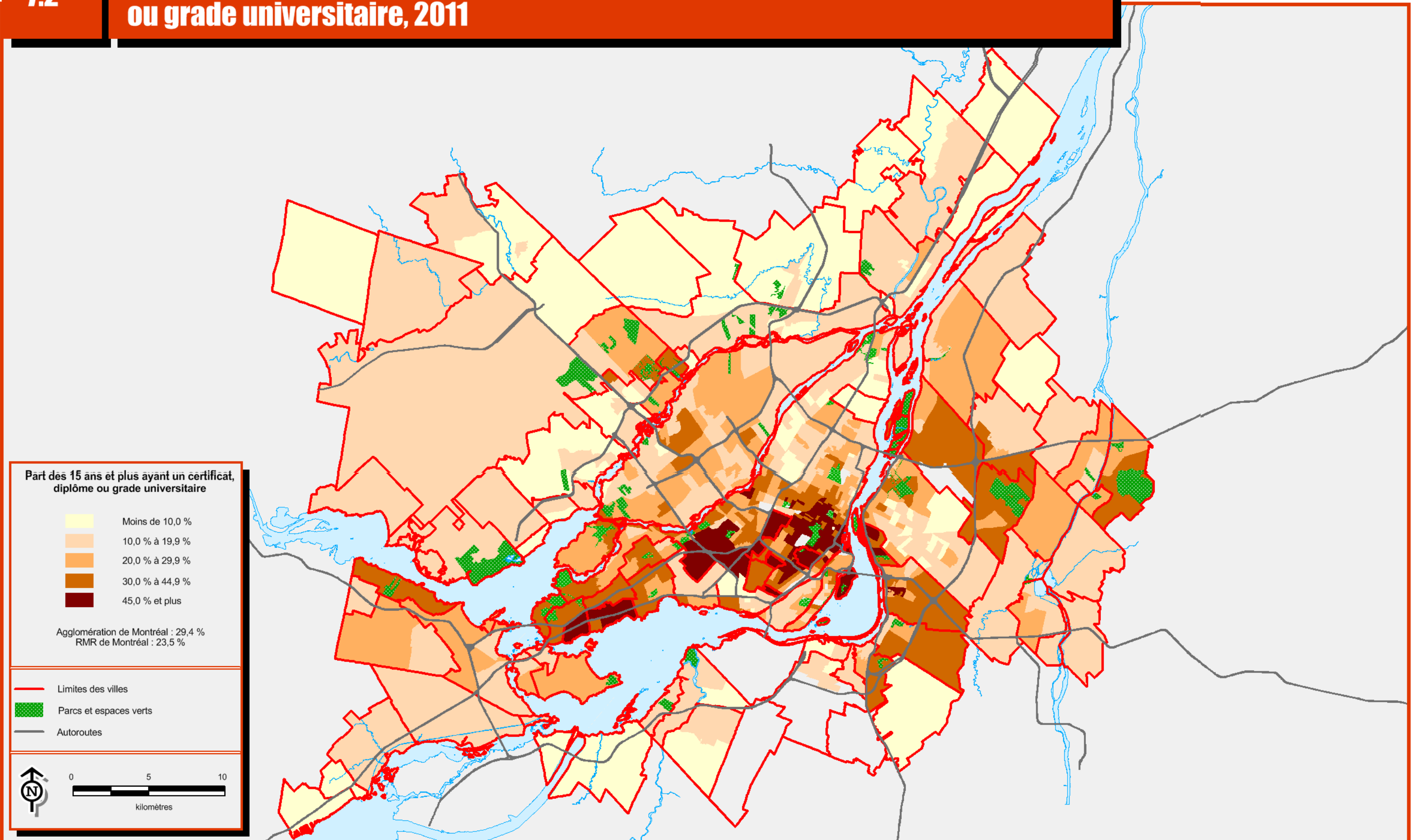

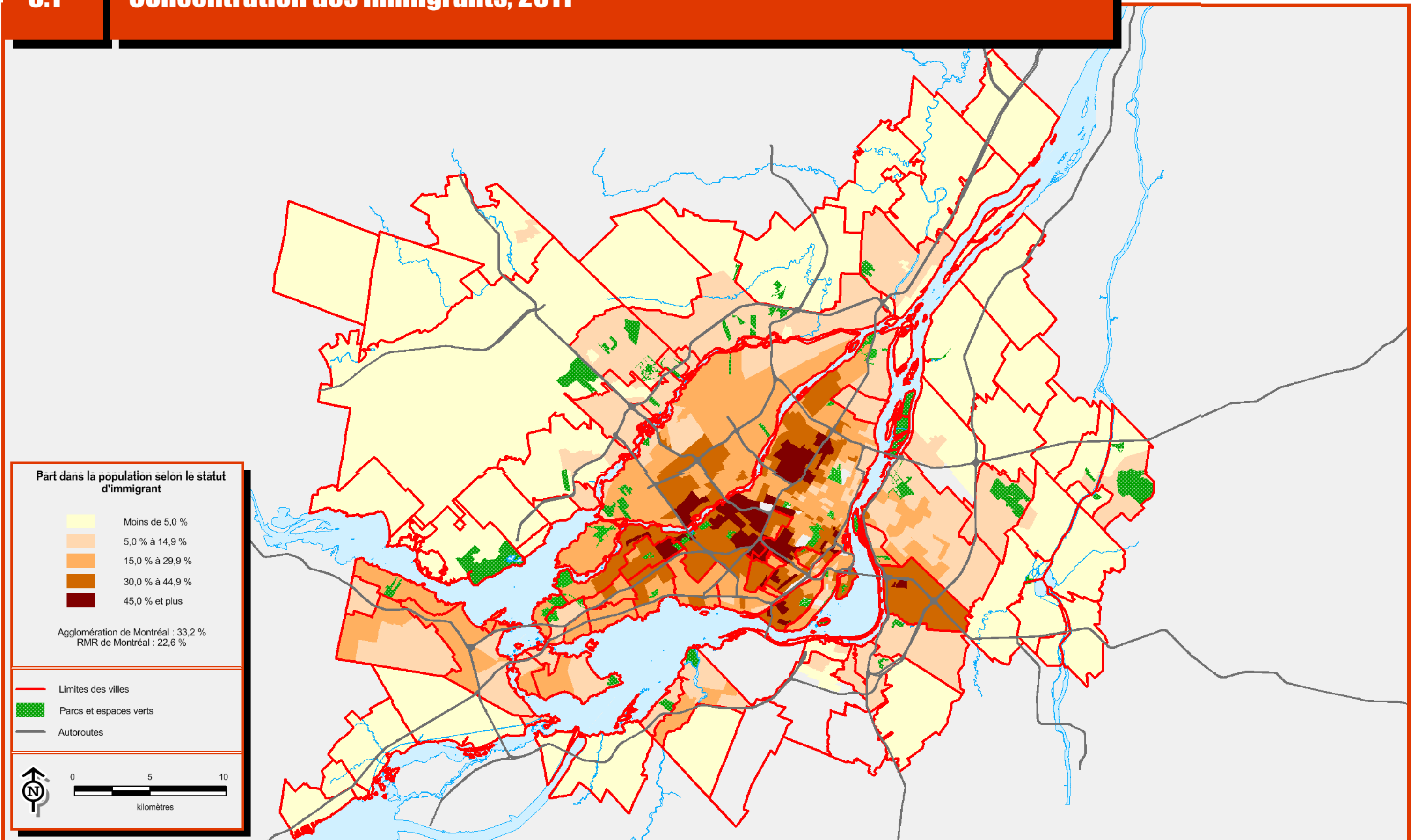



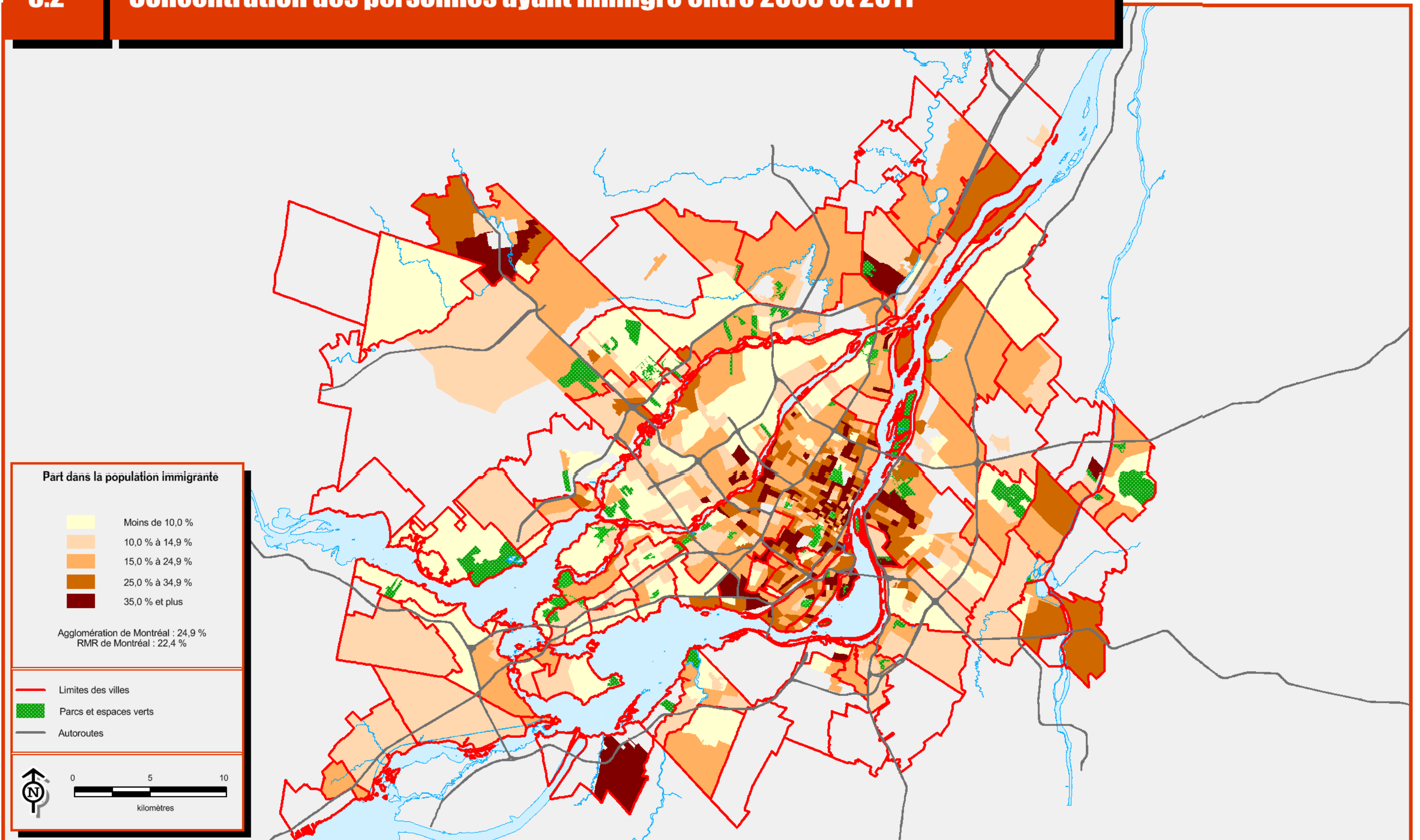

# Concentration des personnes appartenant à un groupe de minorités visibles, 2011

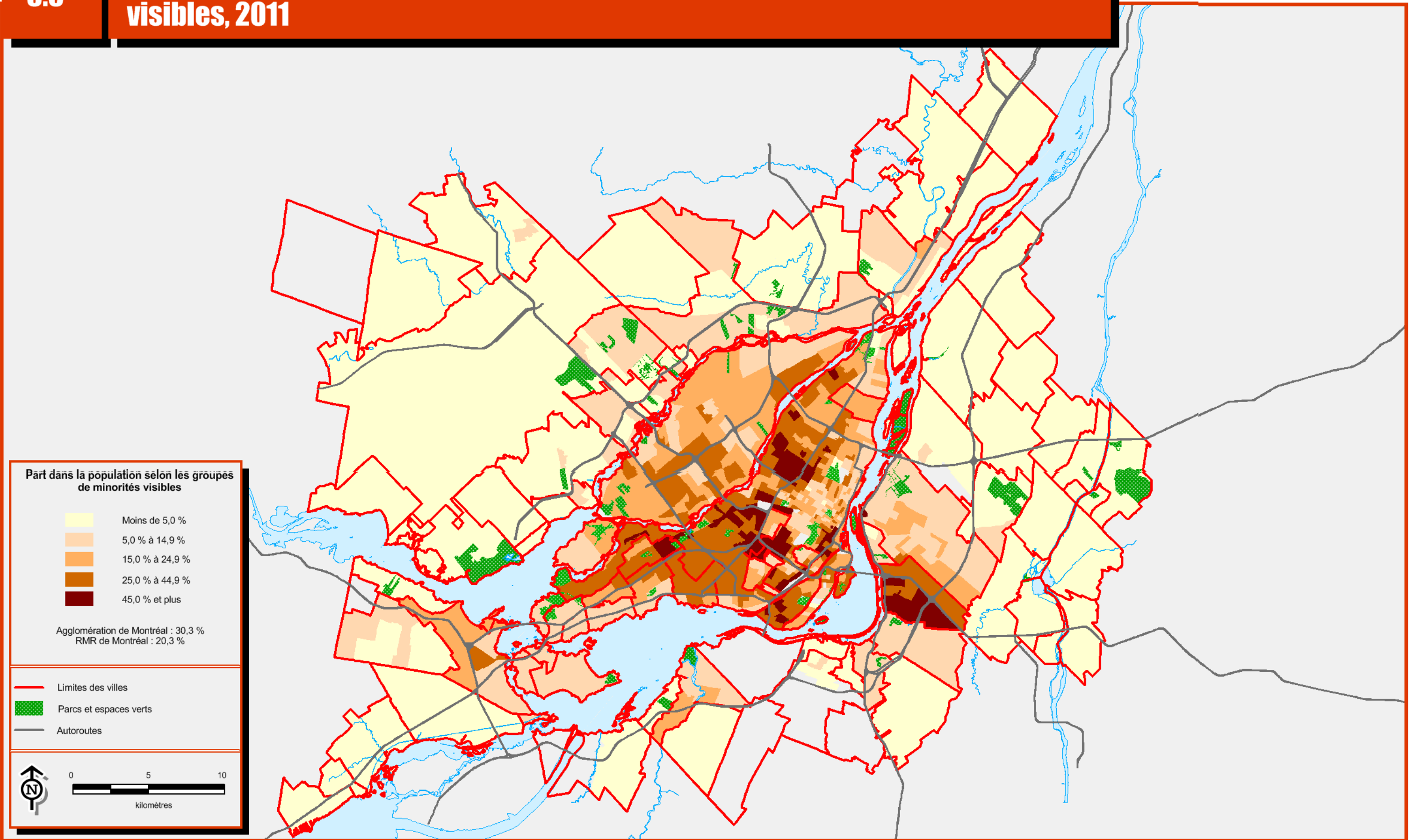

Sources :  
> Statistique Canada, Recensement de 2011  
> Ville de Montréal

 @StatistiquesMtl

[ville.montreal.qc.ca/statistiques](http://ville.montreal.qc.ca/statistiques)