

Arrondissement d'Ahuntsic-Cartierville

Sources :
 > Statistique Canada, Recensement de 2006
 > Ville de Montréal

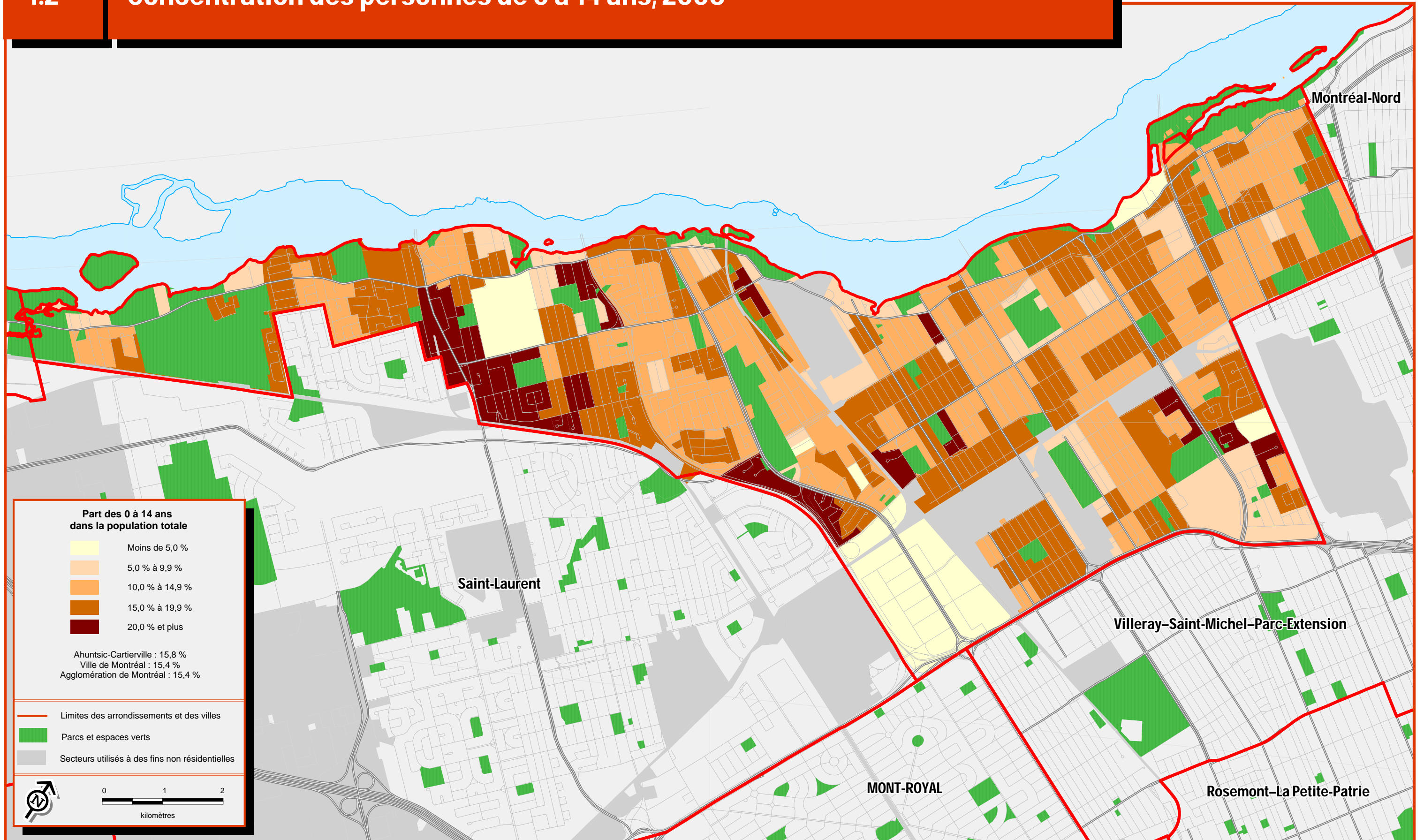

Arrondissement d'Ahuntsic-Cartierville

Sources :
 > Statistique Canada, Recensement de 2006
 > Ville de Montréal

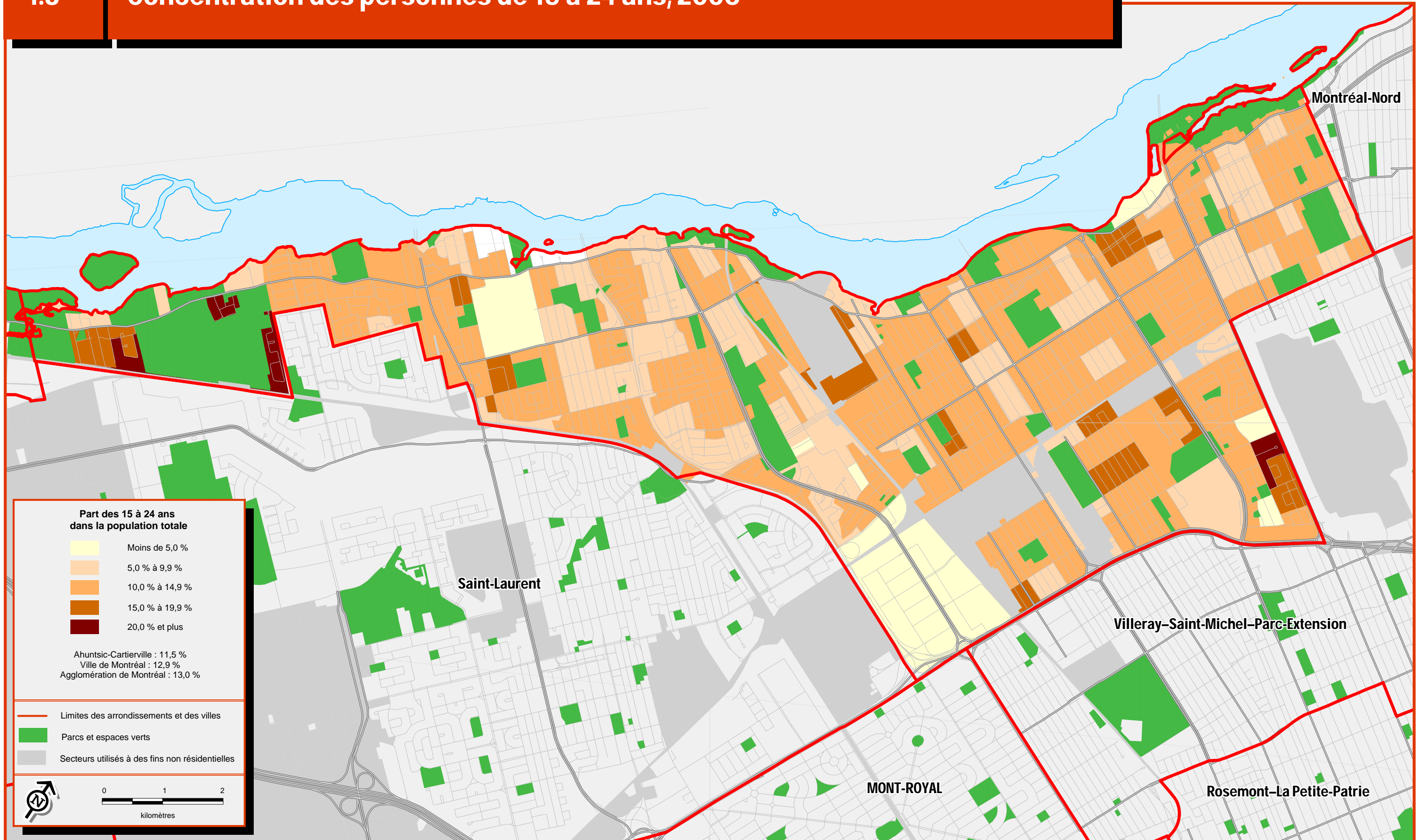

Arrondissement d'Ahuntsic-Cartierville

Sources :
 > Statistique Canada, Recensement de 2006
 > Ville de Montréal

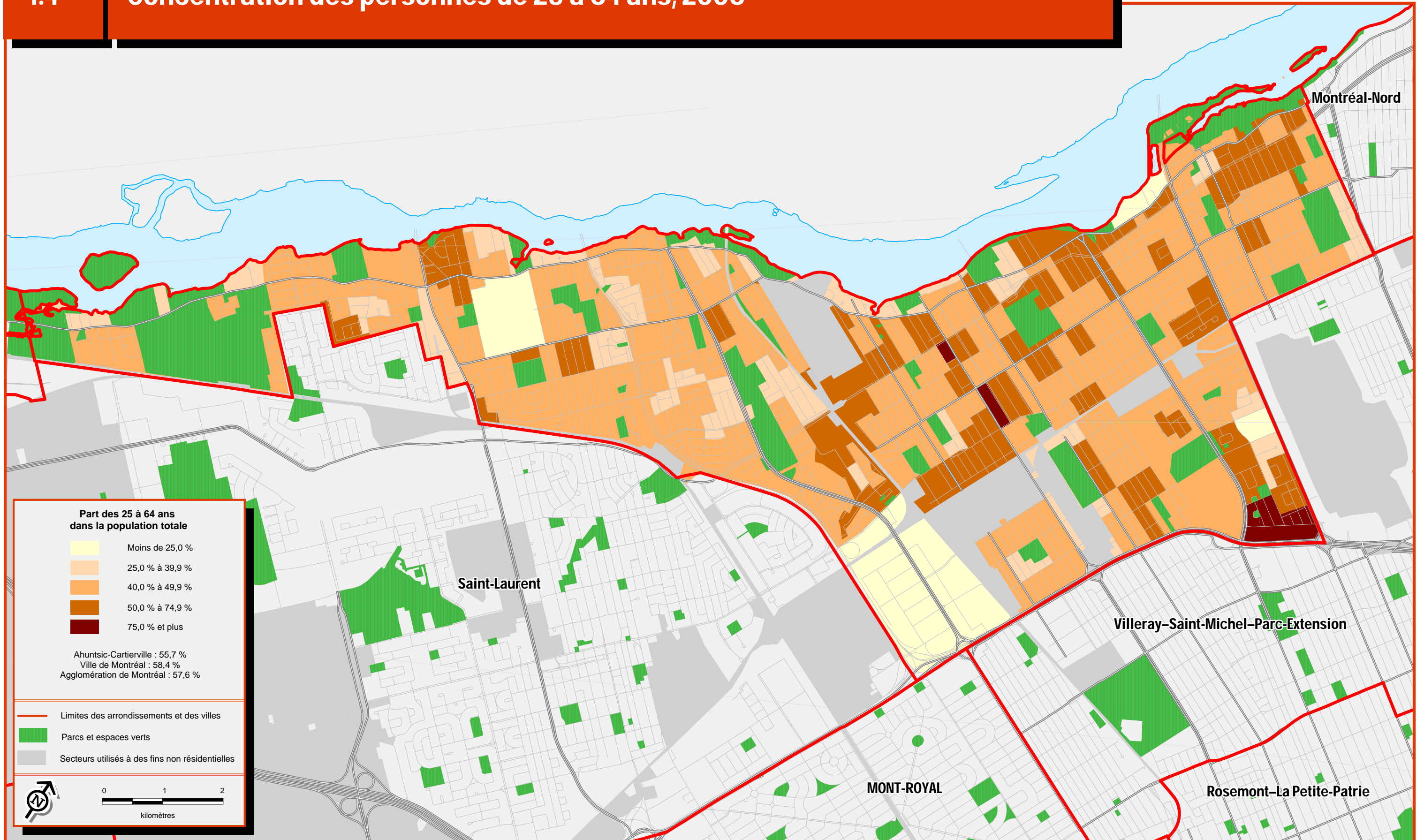

Arrondissement d'Ahuntsic-Cartierville

Part des 25 à 64 ans dans la population totale

- Moins de 25,0 %
- 25,0 % à 39,9 %
- 40,0 % à 49,9 %
- 50,0 % à 74,9 %
- 75,0 % et plus

Ahuntsic-Cartierville : 55,7 %
 Ville de Montréal : 58,4 %
 Agglomération de Montréal : 57,6 %

- Limites des arrondissements et des villes
- Parcs et espaces verts
- Secteurs utilisés à des fins non résidentielles

0 1 2
kilomètres

Sources :
 > Statistique Canada, Recensement de 2006
 > Ville de Montréal

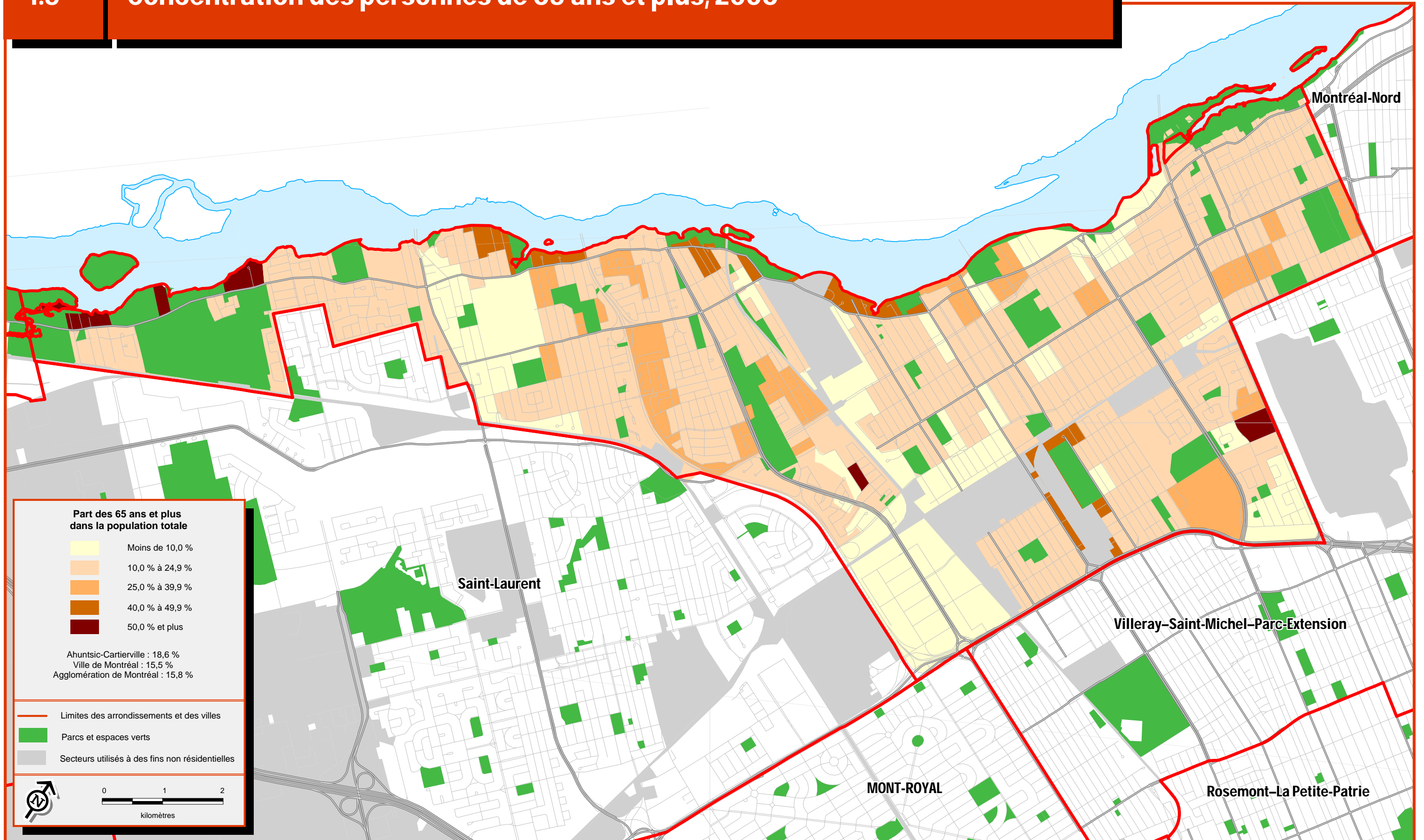

Arrondissement d'Ahuntsic-Cartierville

Part des 65 ans et plus dans la population totale

- Moins de 10,0 %
- 10,0 % à 24,9 %
- 25,0 % à 39,9 %
- 40,0 % à 49,9 %
- 50,0 % et plus

Ahuntsic-Cartierville : 18,6 %
 Ville de Montréal : 15,5 %
 Agglomération de Montréal : 15,8 %

- Limites des arrondissements et des villes
- Parcs et espaces verts
- Secteurs utilisés à des fins non résidentielles

0 1 2
kilomètres

Sources :
 > Statistique Canada, Recensement de 2006
 > Ville de Montréal

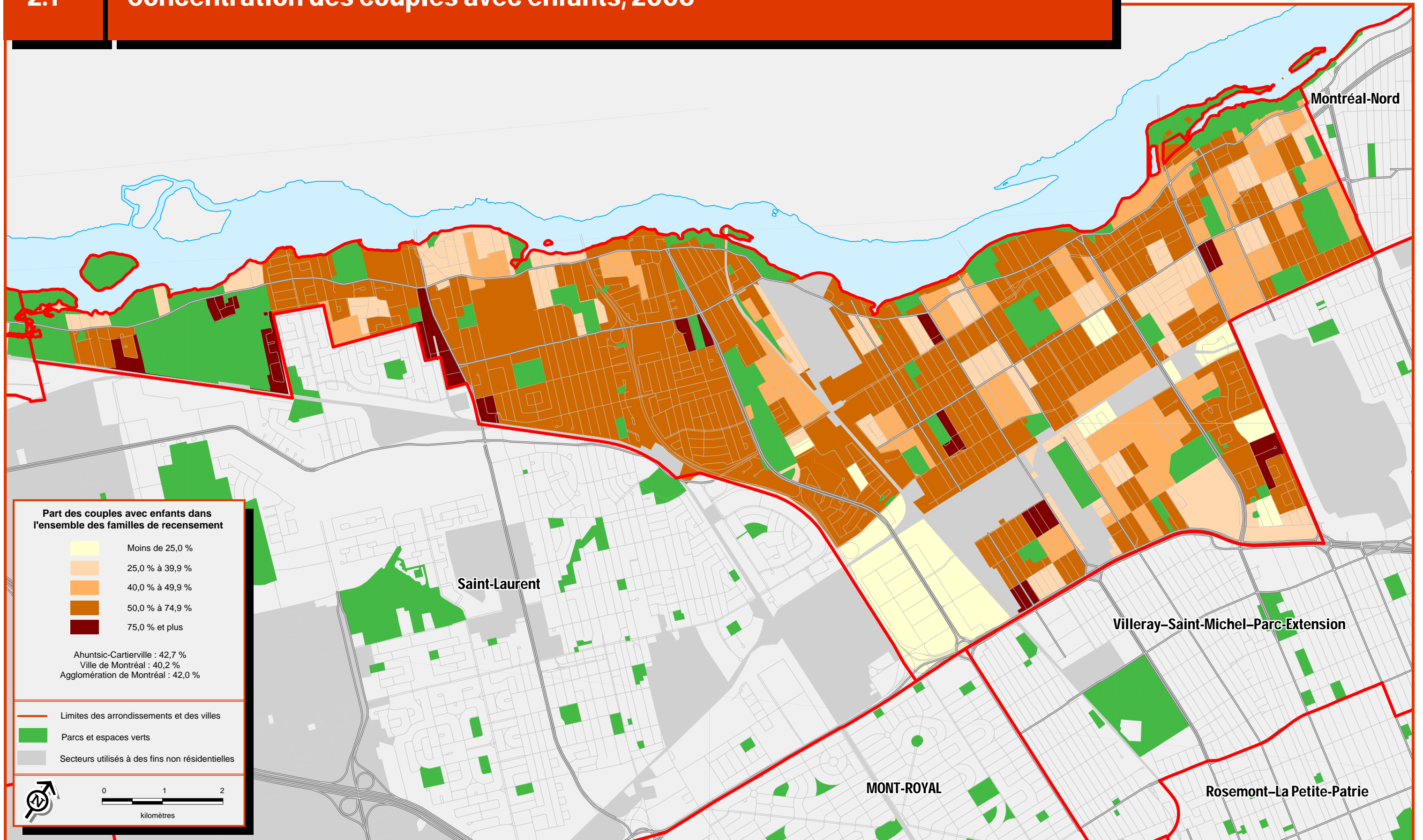

Arrondissement d'Ahuntsic-Cartierville

Sources :
 > Statistique Canada, Recensement de 2006
 > Ville de Montréal

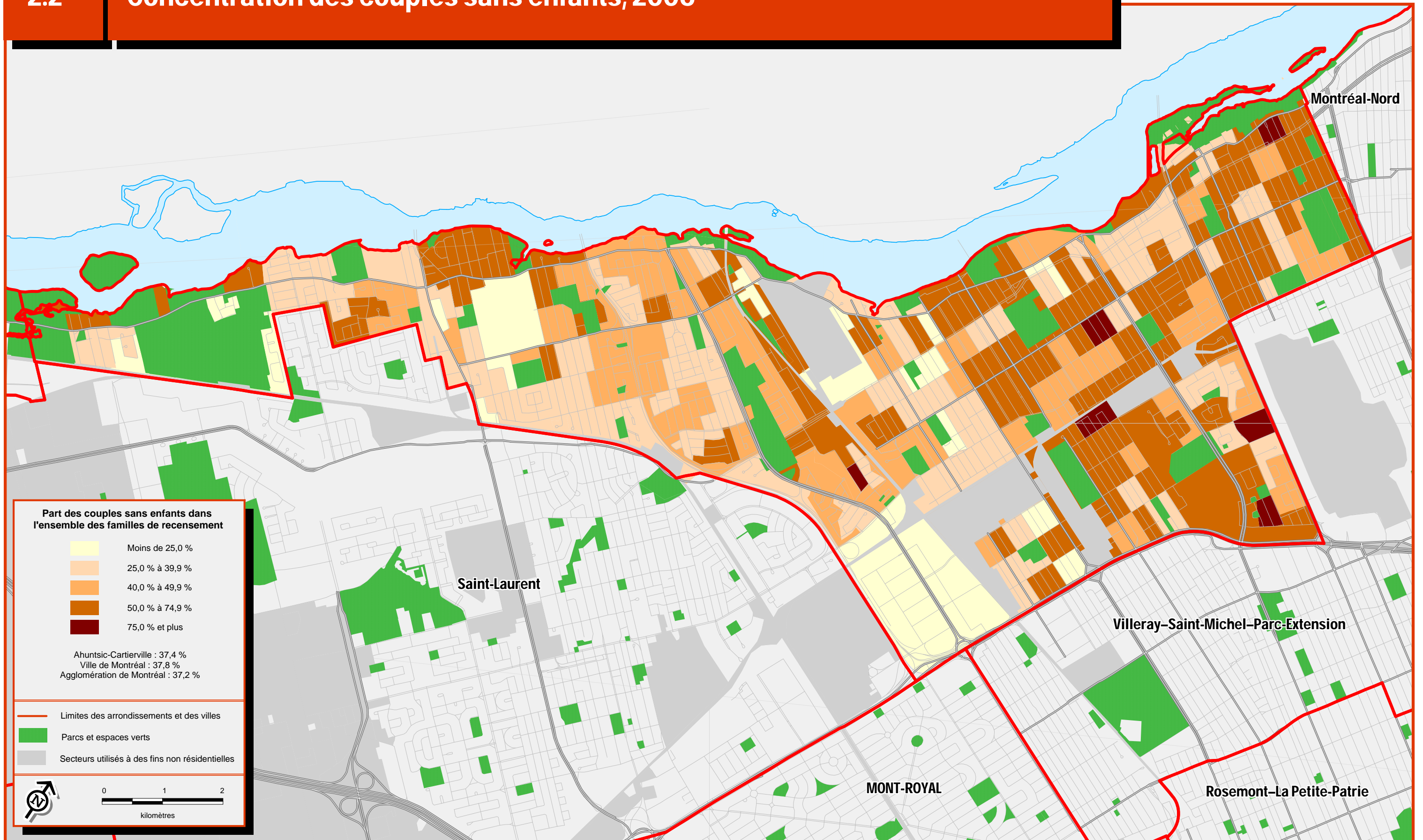

Arrondissement d'Ahuntsic-Cartierville

Sources :
 > Statistique Canada, Recensement de 2006
 > Ville de Montréal

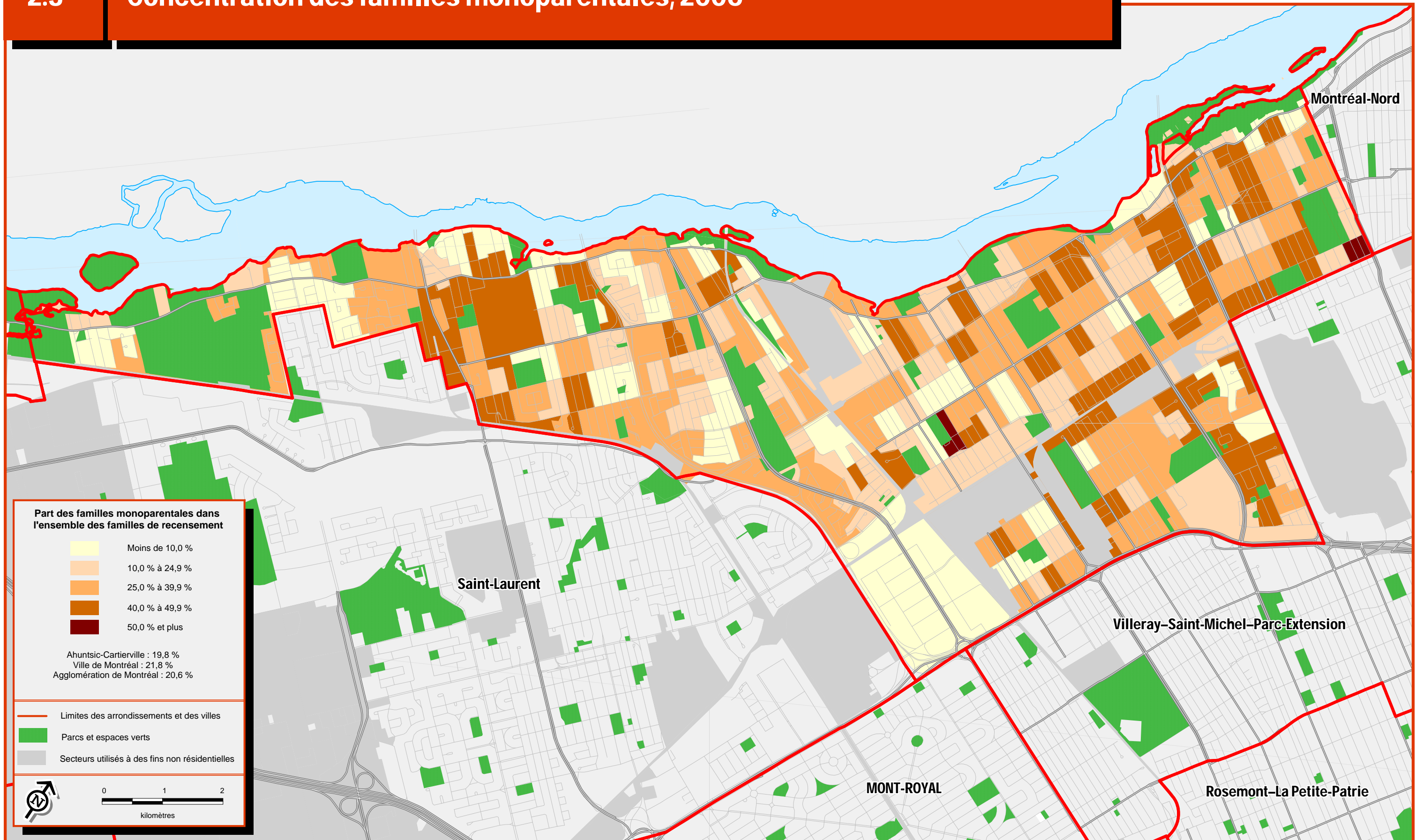

Arrondissement d'Ahuntsic-Cartierville

Sources :
 > Statistique Canada, Recensement de 2006
 > Ville de Montréal

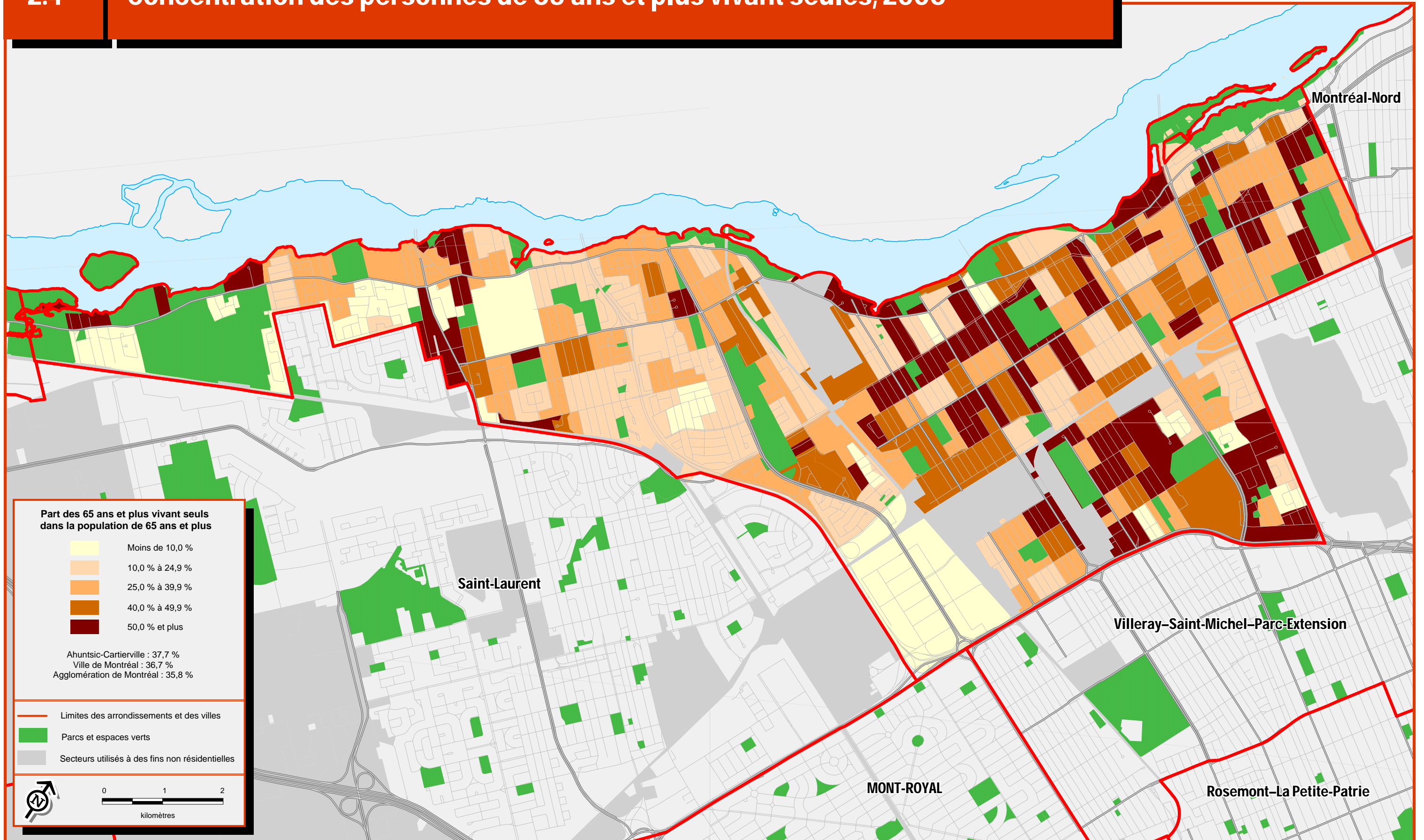

Arrondissement d'Ahuntsic-Cartierville

Sources :
 > Statistique Canada, Recensement de 2006
 > Ville de Montréal

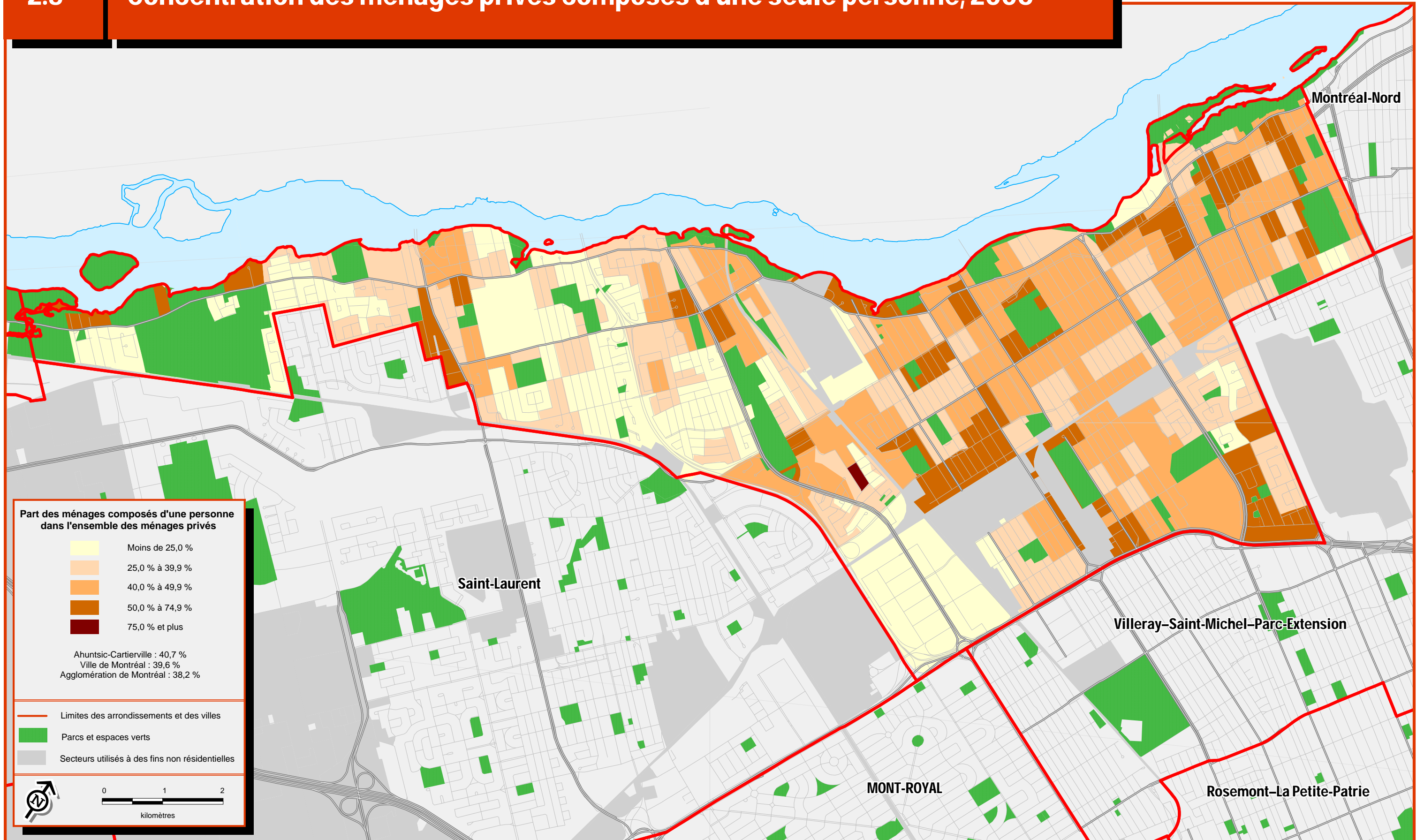

Arrondissement d'Ahuntsic-Cartierville

Part des ménages composés d'une personne dans l'ensemble des ménages privés

- Moins de 25,0 %
- 25,0 % à 39,9 %
- 40,0 % à 49,9 %
- 50,0 % à 74,9 %
- 75,0 % et plus

Ahuntsic-Cartierville : 40,7 %
 Ville de Montréal : 39,6 %
 Agglomération de Montréal : 38,2 %

- Limites des arrondissements et des villes
- Parcs et espaces verts
- Secteurs utilisés à des fins non résidentielles



Sources :
 > Statistique Canada, Recensement de 2006
 > Ville de Montréal

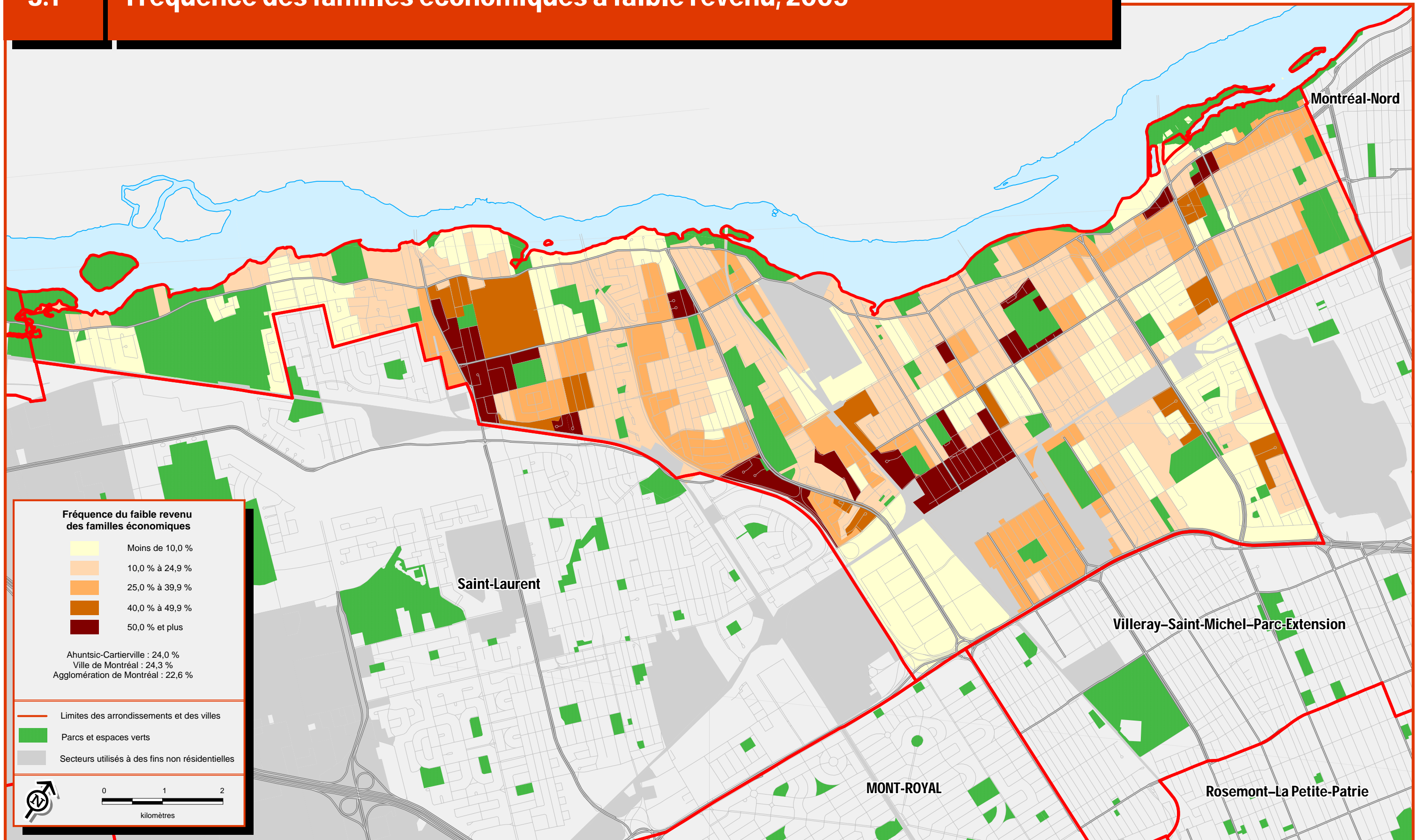

Arrondissement d'Ahuntsic-Cartierville

Sources :
 > Statistique Canada, Recensement de 2006
 > Ville de Montréal

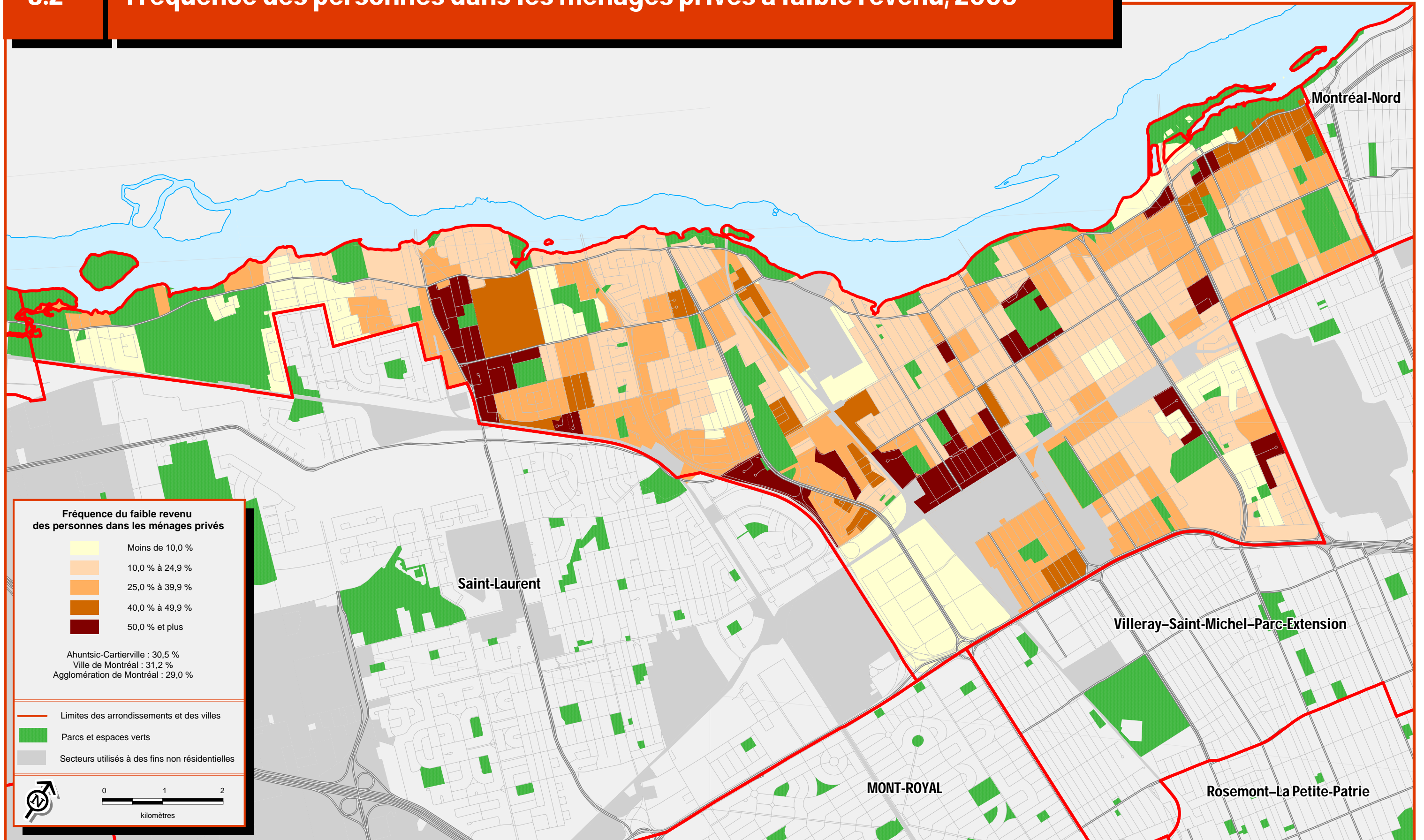

Arrondissement d'Ahuntsic-Cartierville

Fréquence du faible revenu des personnes dans les ménages privés

- Moins de 10,0 %
- 10,0 % à 24,9 %
- 25,0 % à 39,9 %
- 40,0 % à 49,9 %
- 50,0 % et plus

Ahuntsic-Cartierville : 30,5 %
 Ville de Montréal : 31,2 %
 Agglomération de Montréal : 29,0 %

- Limites des arrondissements et des villes
- Parcs et espaces verts
- Secteurs utilisés à des fins non résidentielles

0 1 2
kilomètres

Sources :
 > Statistique Canada, Recensement de 2006
 > Ville de Montréal

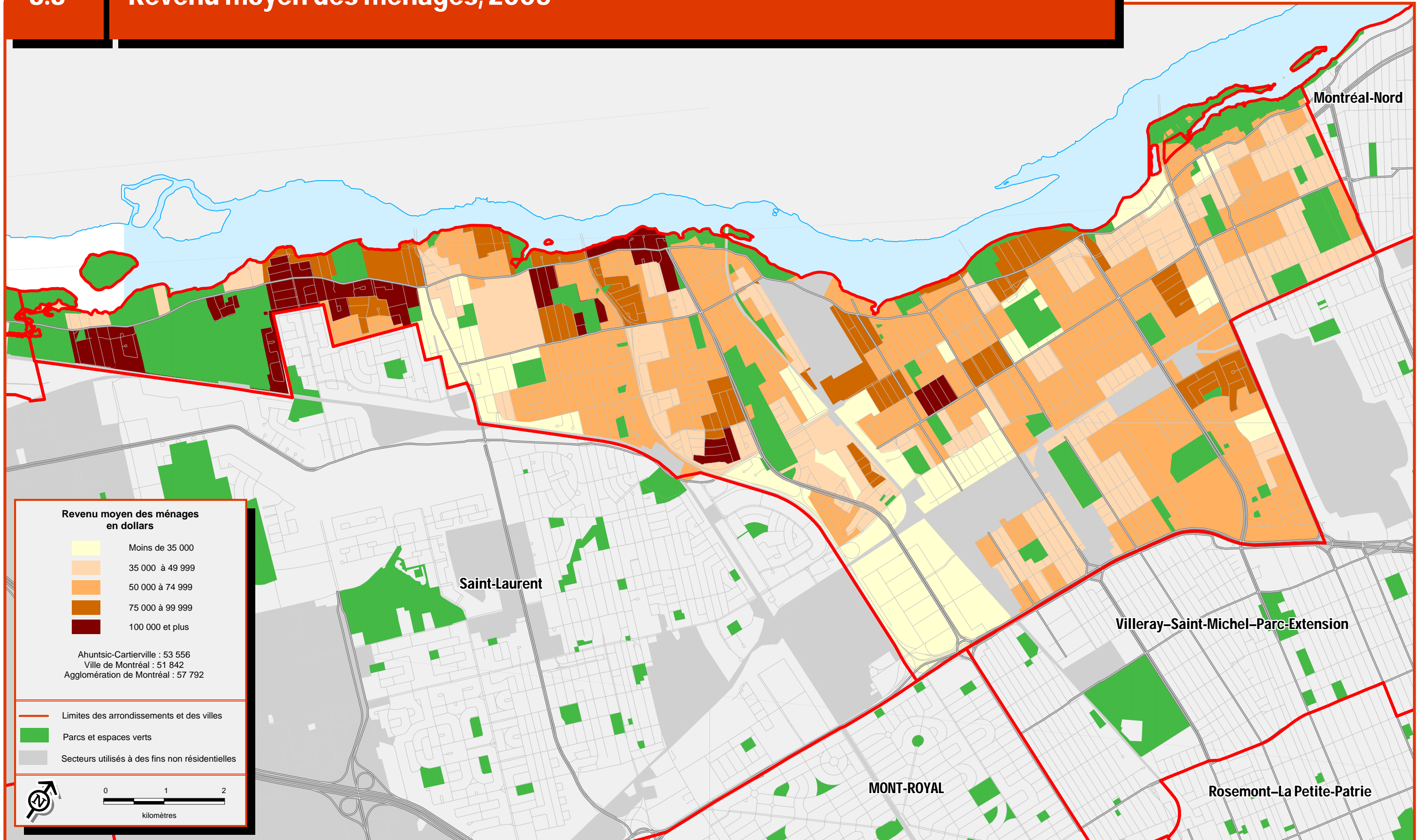

Arrondissement d'Ahuntsic-Cartierville

Sources :
 > Statistique Canada, Recensement de 2006
 > Ville de Montréal

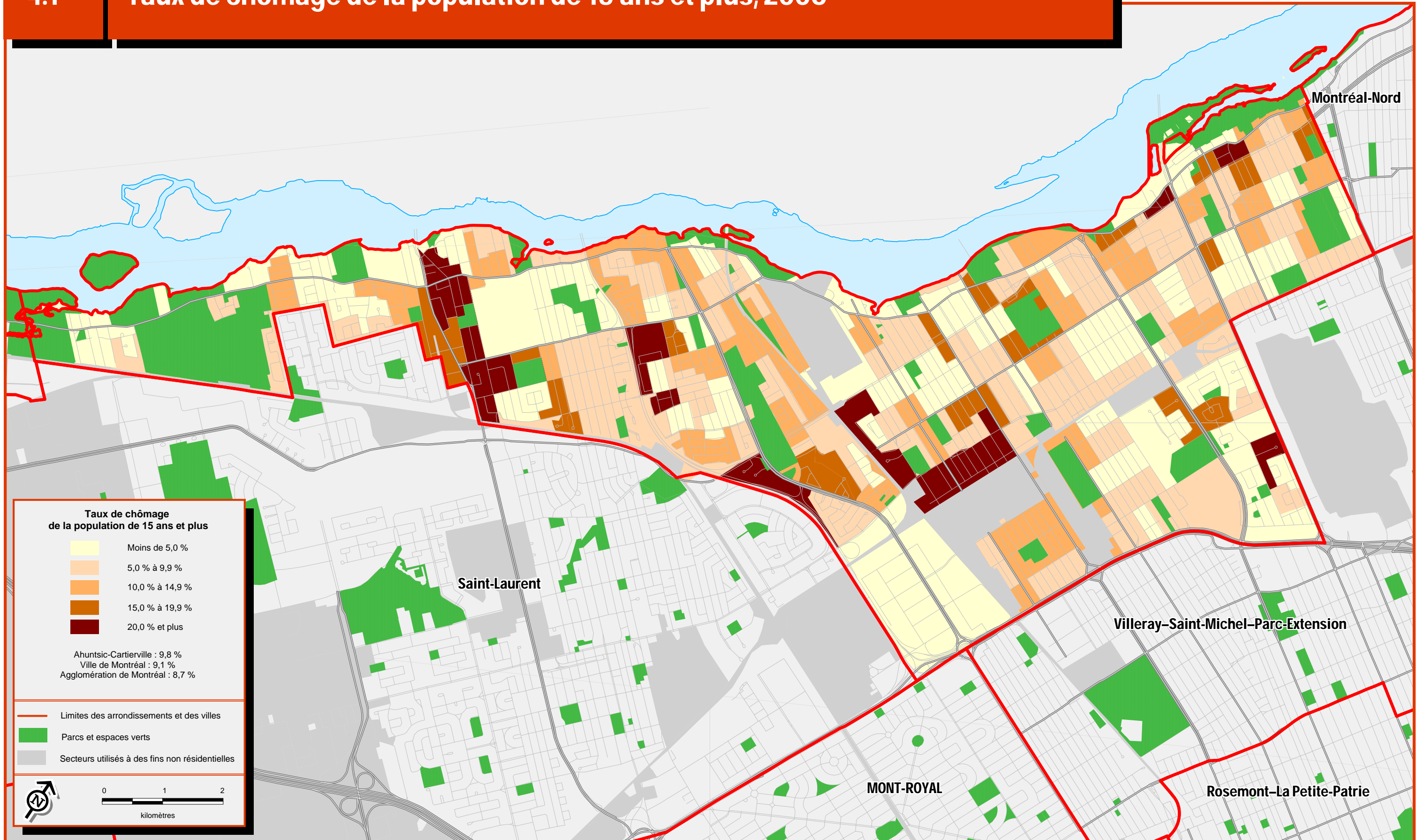

Sources :
 > Statistique Canada, Recensement de 2006
 > Ville de Montréal

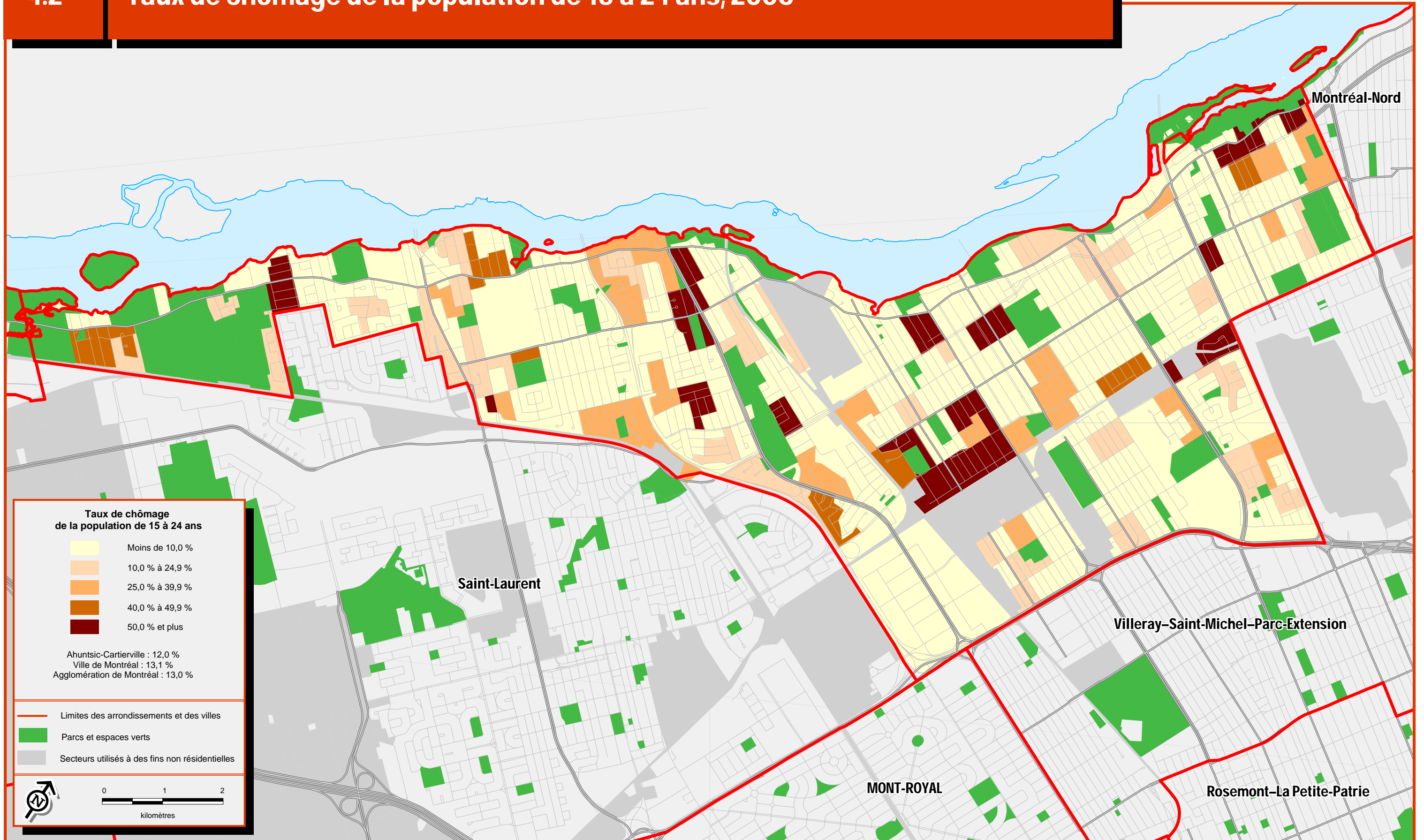

Arrondissement d'Ahuntsic-Cartierville

Taux de chômage de la population de 15 à 24 ans

- Moins de 10,0 %
- 10,0 % à 24,9 %
- 25,0 % à 39,9 %
- 40,0 % à 49,9 %
- 50,0 % et plus

Ahuntsic-Cartierville : 12,0 %
 Ville de Montréal : 13,1 %
 Agglomération de Montréal : 13,0 %

- Limites des arrondissements et des villes
- Parcs et espaces verts
- Secteurs utilisés à des fins non résidentielles

0 1 2
kilomètres

Sources :
 > Statistique Canada, Recensement de 2006
 > Ville de Montréal

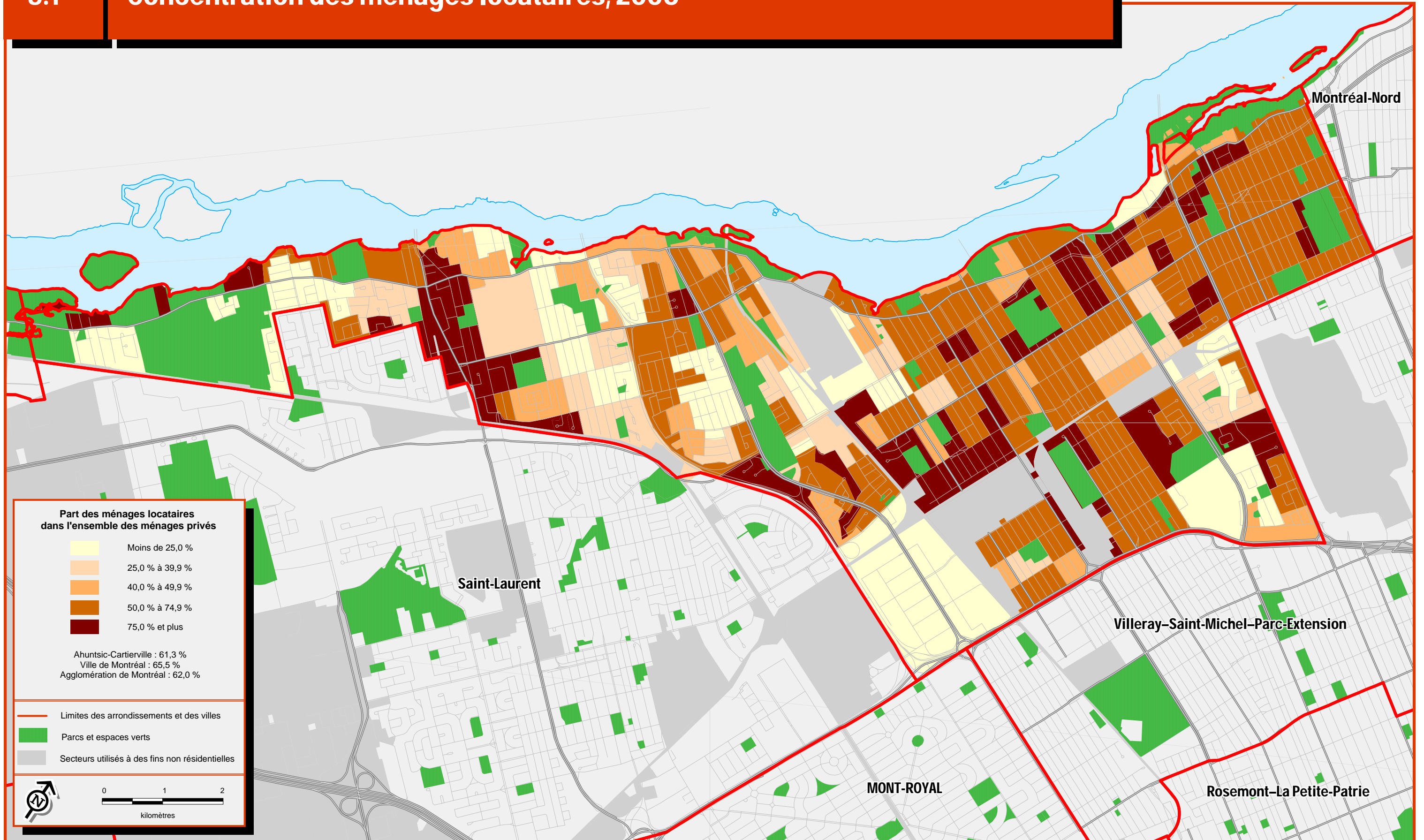

Arrondissement d'Ahuntsic-Cartierville

Sources :
 > Statistique Canada, Recensement de 2006
 > Ville de Montréal

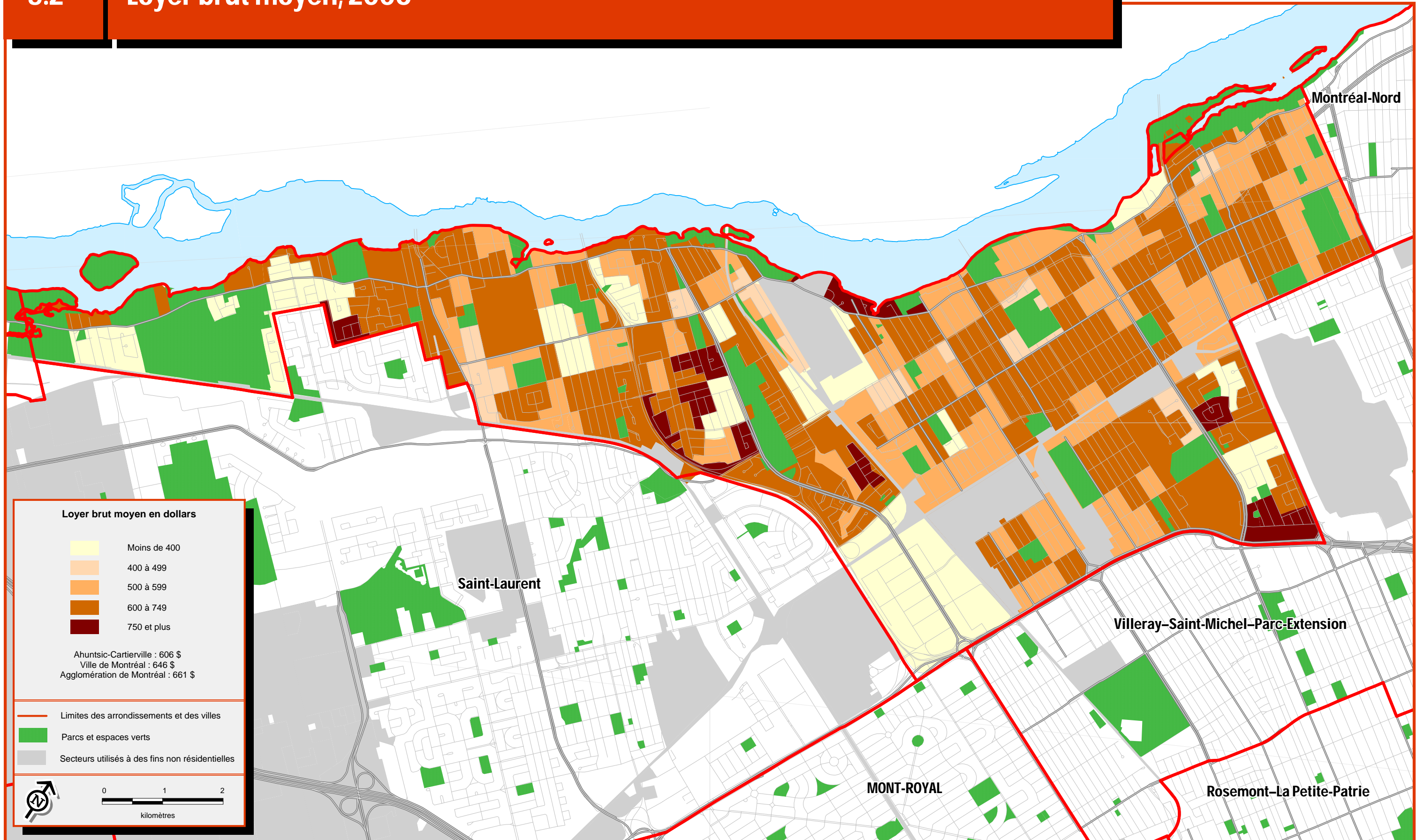

Arrondissement d'Ahuntsic-Cartierville

Sources :
 > Statistique Canada, Recensement de 2006
 > Ville de Montréal

Concentration des ménages locataires consacrant 30 % ou plus du revenu du ménage au loyer brut, 2006

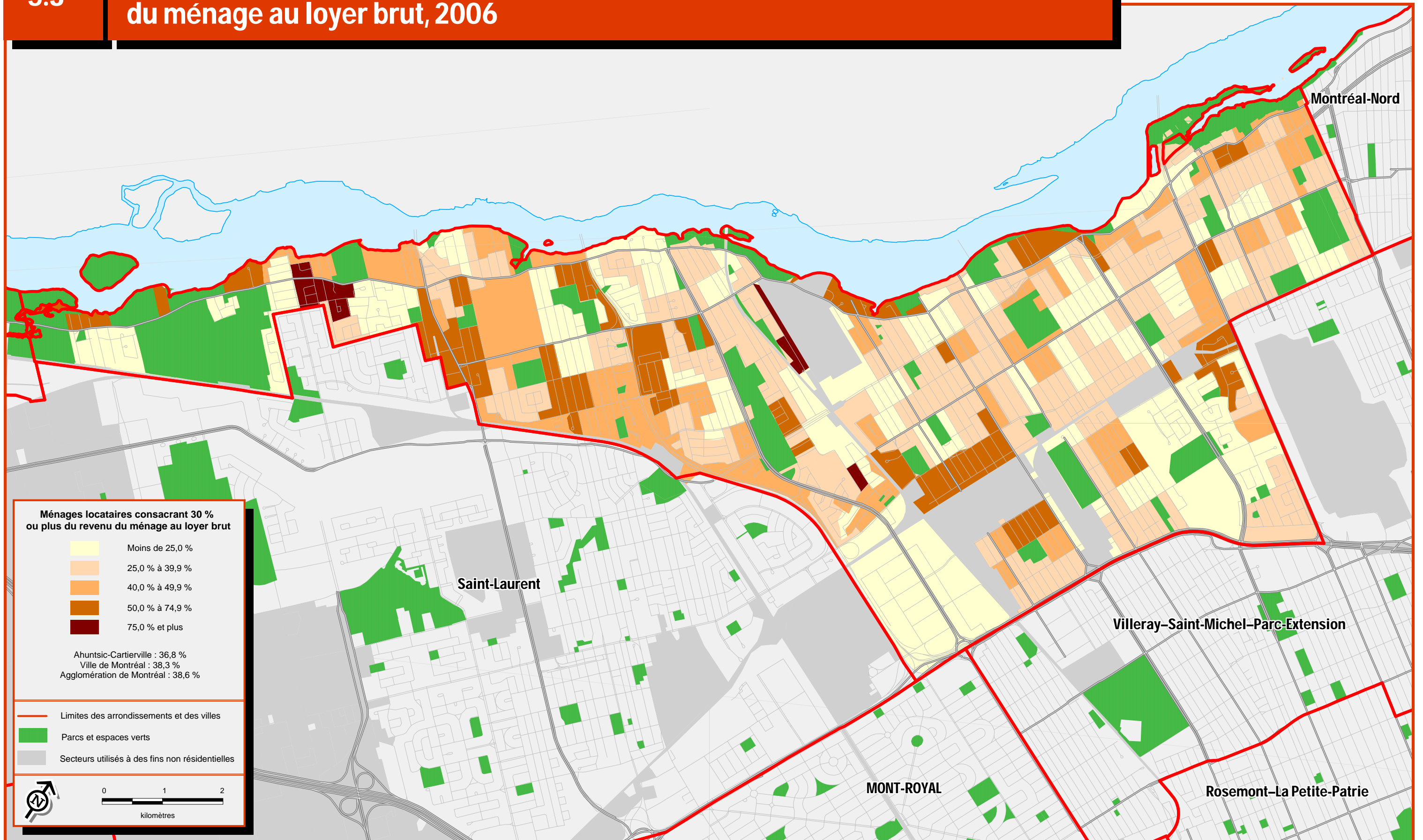

Arrondissement d'Ahuntsic-Cartierville

Sources :
 > Statistique Canada, Recensement de 2006
 > Ville de Montréal

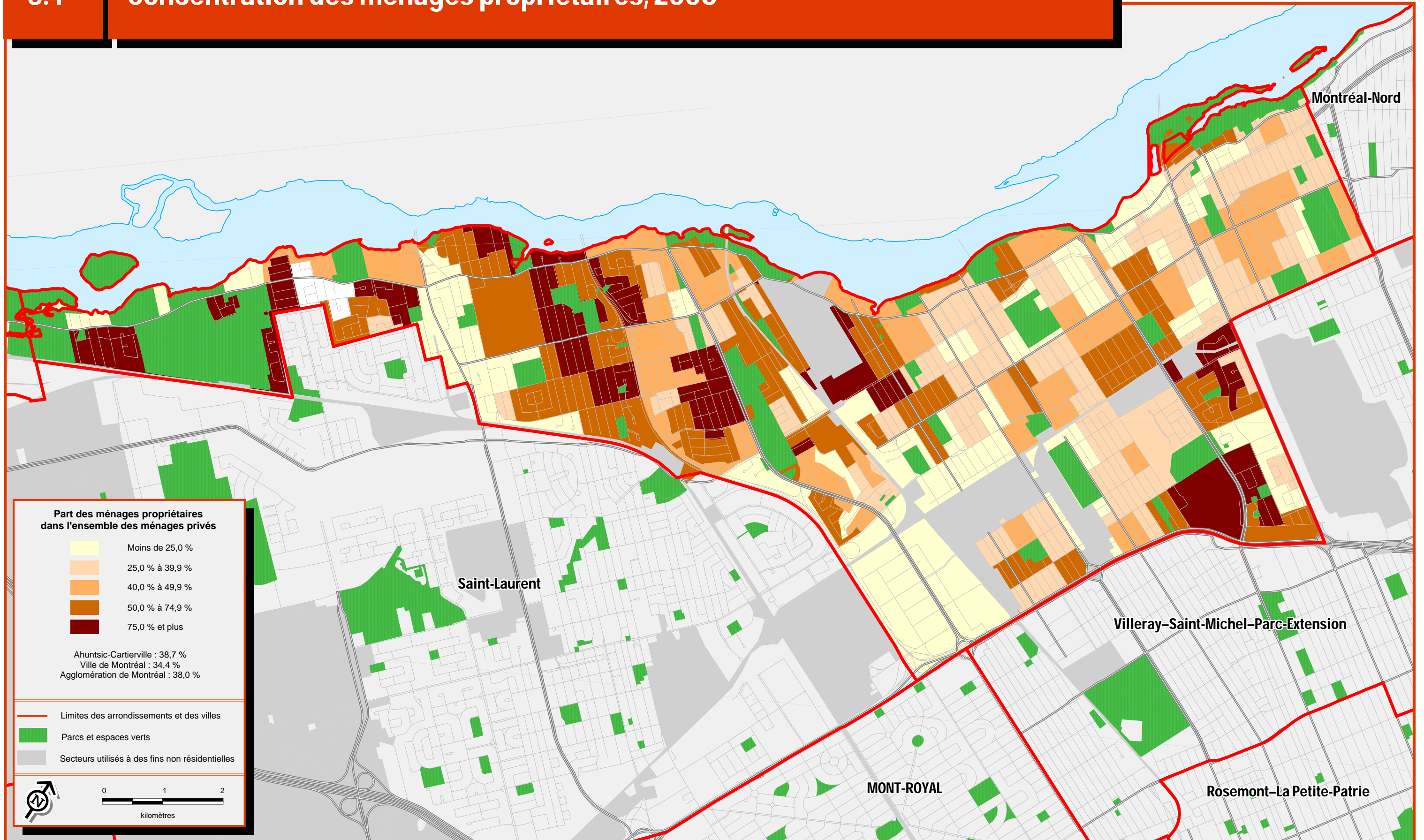

Arrondissement d'Ahuntsic-Cartierville

Sources :
 > Statistique Canada, Recensement de 2006
 > Ville de Montréal

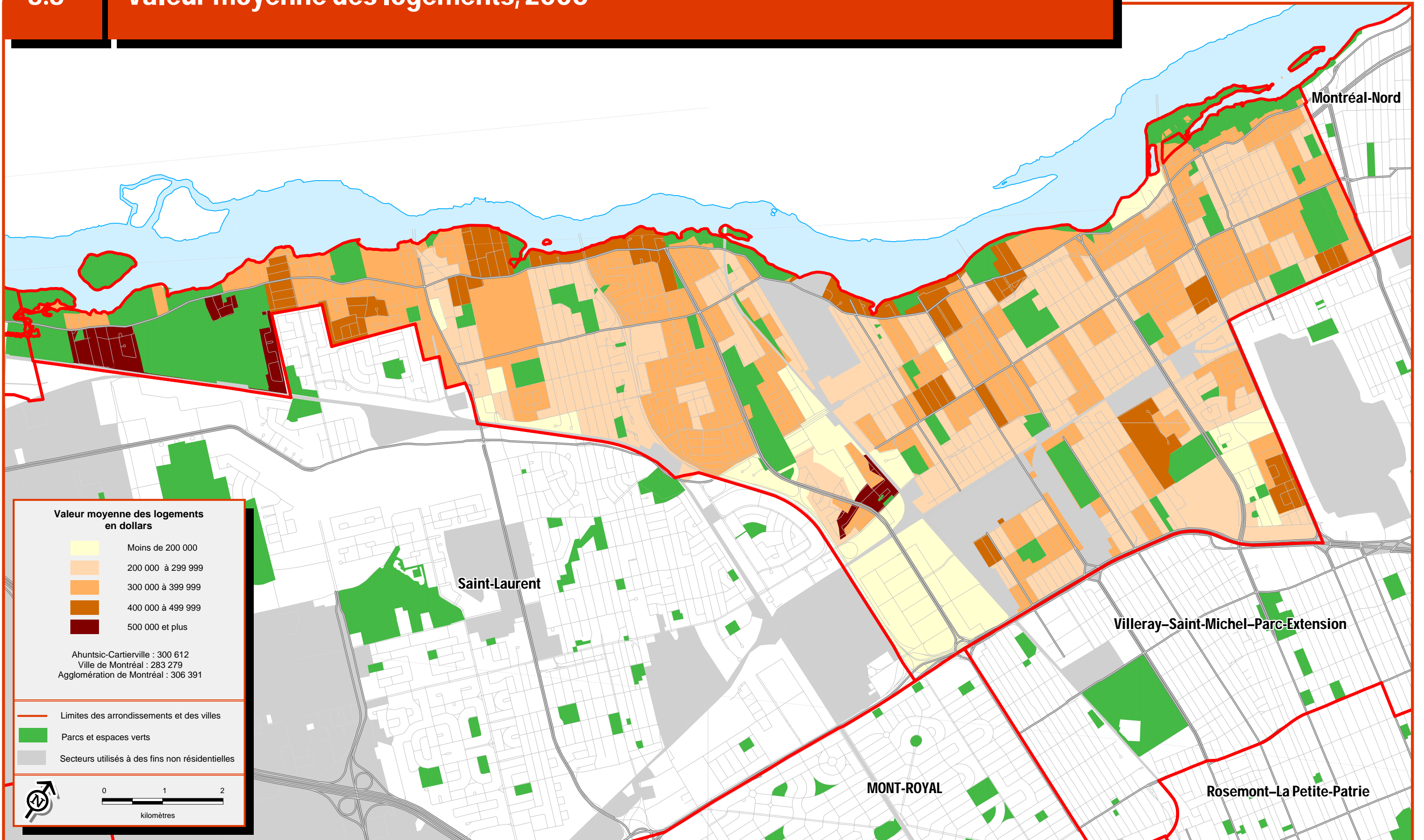

Arrondissement d'Ahuntsic-Cartierville

Sources :
 > Statistique Canada, Recensement de 2006
 > Ville de Montréal

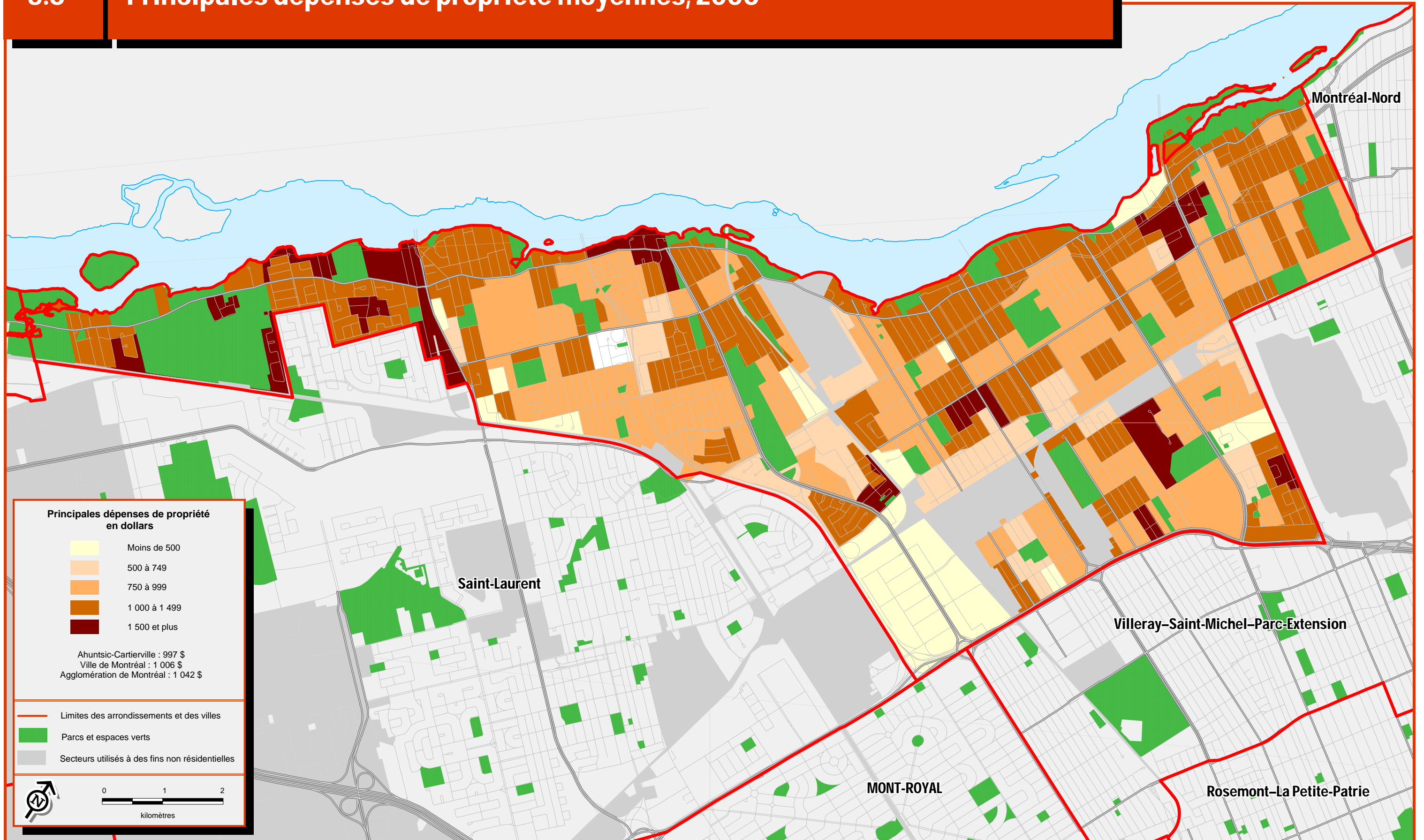

Arrondissement d'Ahuntsic-Cartierville

Sources :
 > Statistique Canada, Recensement de 2006
 > Ville de Montréal

Concentration des ménages propriétaires consacrant 30 % ou plus du revenu du ménage aux principales dépenses de propriété, 2006

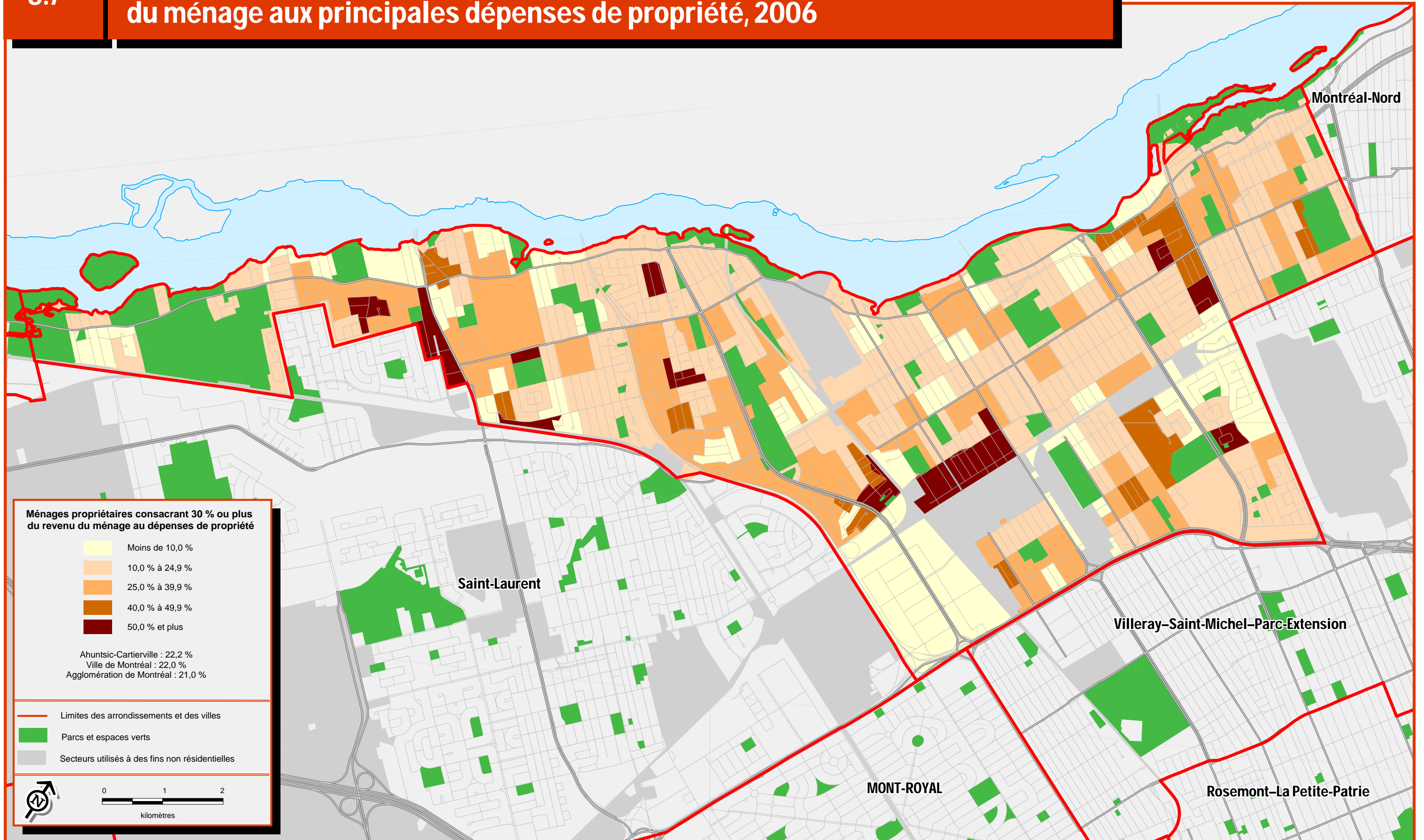

Arrondissement d'Ahuntsic-Cartierville

Sources :
 > Statistique Canada, Recensement de 2006
 > Ville de Montréal

Concentration des personnes de 15 ans et plus n'ayant aucun certificat, diplôme ou grade, 2006

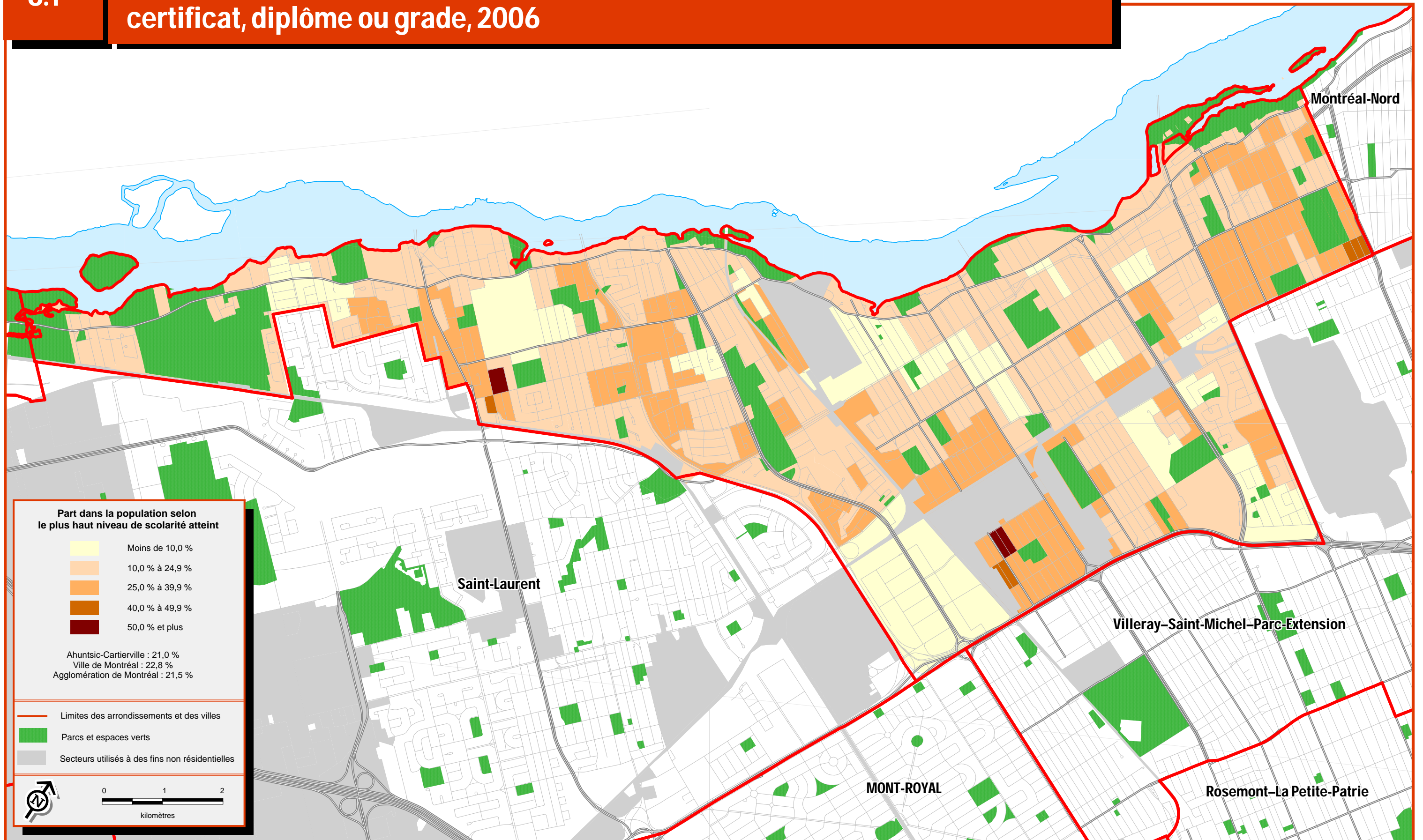

Arrondissement d'Ahuntsic-Cartierville

Part dans la population selon le plus haut niveau de scolarité atteint

Moins de 10,0 %
10,0 % à 24,9 %
25,0 % à 39,9 %
40,0 % à 49,9 %
50,0 % et plus

Ahuntsic-Cartierville : 21,0 %
 Ville de Montréal : 22,8 %
 Agglomération de Montréal : 21,5 %

— Limites des arrondissements et des villes
 ■ Parcs et espaces verts
 ■ Secteurs utilisés à des fins non résidentielles

0 1 2
 kilomètres

Sources :
 > Statistique Canada, Recensement de 2006
 > Ville de Montréal

Concentration des personnes de 15 ans et plus ayant un certificat, diplôme ou grade universitaire, 2006

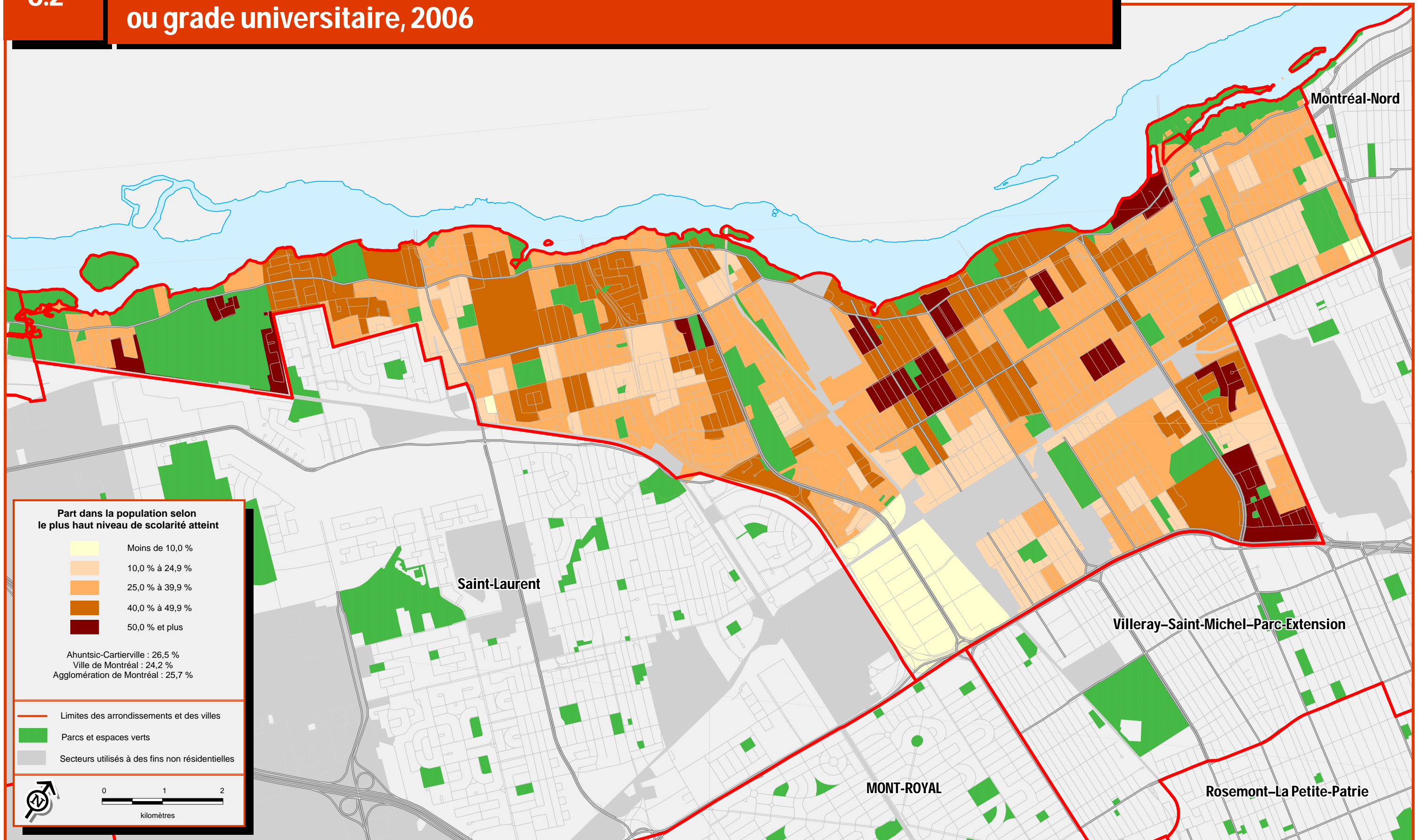

Arrondissement d'Ahuntsic-Cartierville

Sources :
 > Statistique Canada, Recensement de 2006
 > Ville de Montréal

Concentration des personnes dont la seule langue officielle connue est l'anglais, 2006

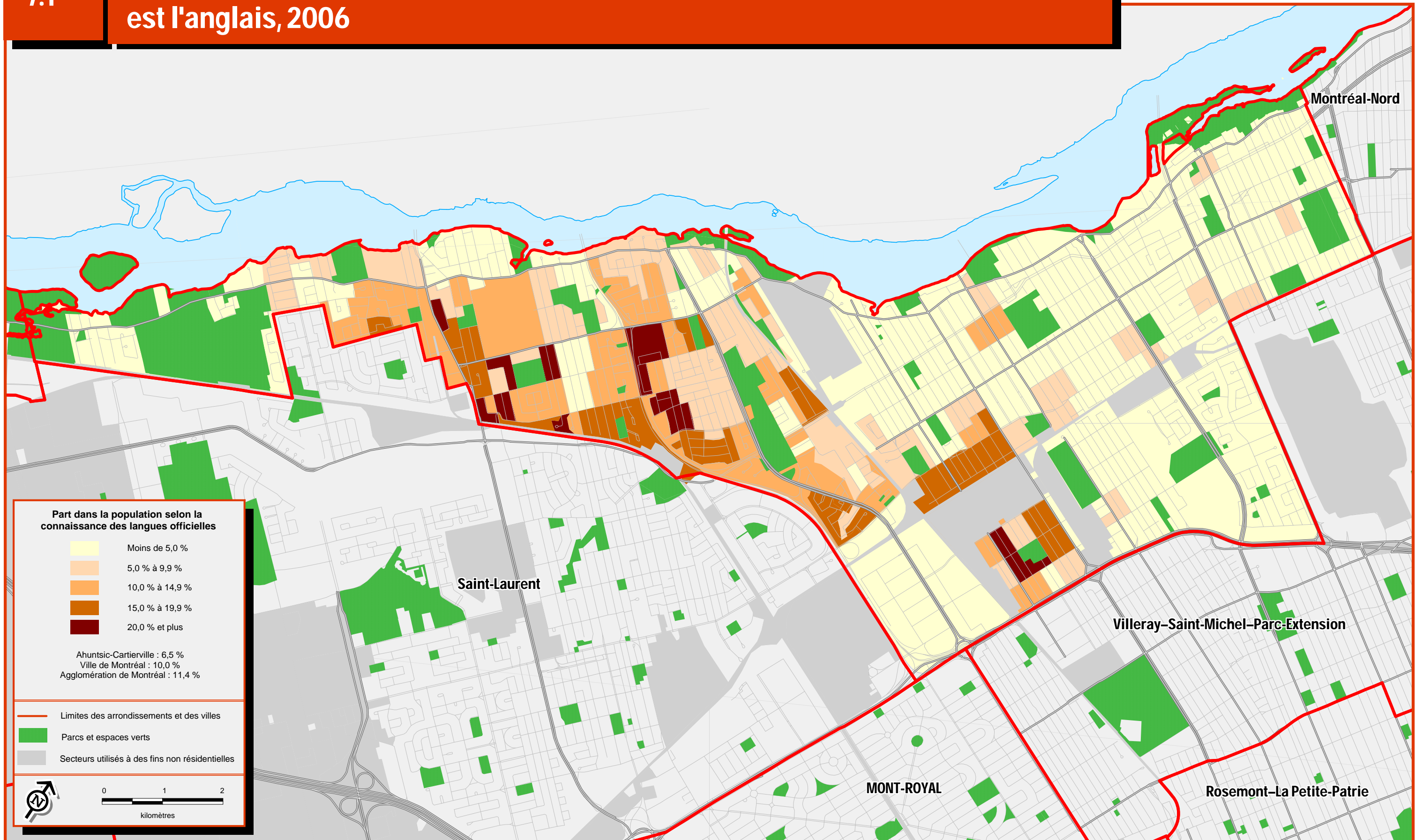

Part dans la population selon la connaissance des langues officielles

- Moins de 5,0 %
- 5,0 % à 9,9 %
- 10,0 % à 14,9 %
- 15,0 % à 19,9 %
- 20,0 % et plus

Ahuntsic-Cartierville : 6,5 %
 Ville de Montréal : 10,0 %
 Agglomération de Montréal : 11,4 %

- Limites des arrondissements et des villes
- Parcs et espaces verts
- Secteurs utilisés à des fins non résidentielles

0 1 2
kilomètres

Arrondissement d'Ahuntsic-Cartierville

Sources :
 > Statistique Canada, Recensement de 2006
 > Ville de Montréal

Concentration des personnes dont la seule langue officielle connue est le français, 2006

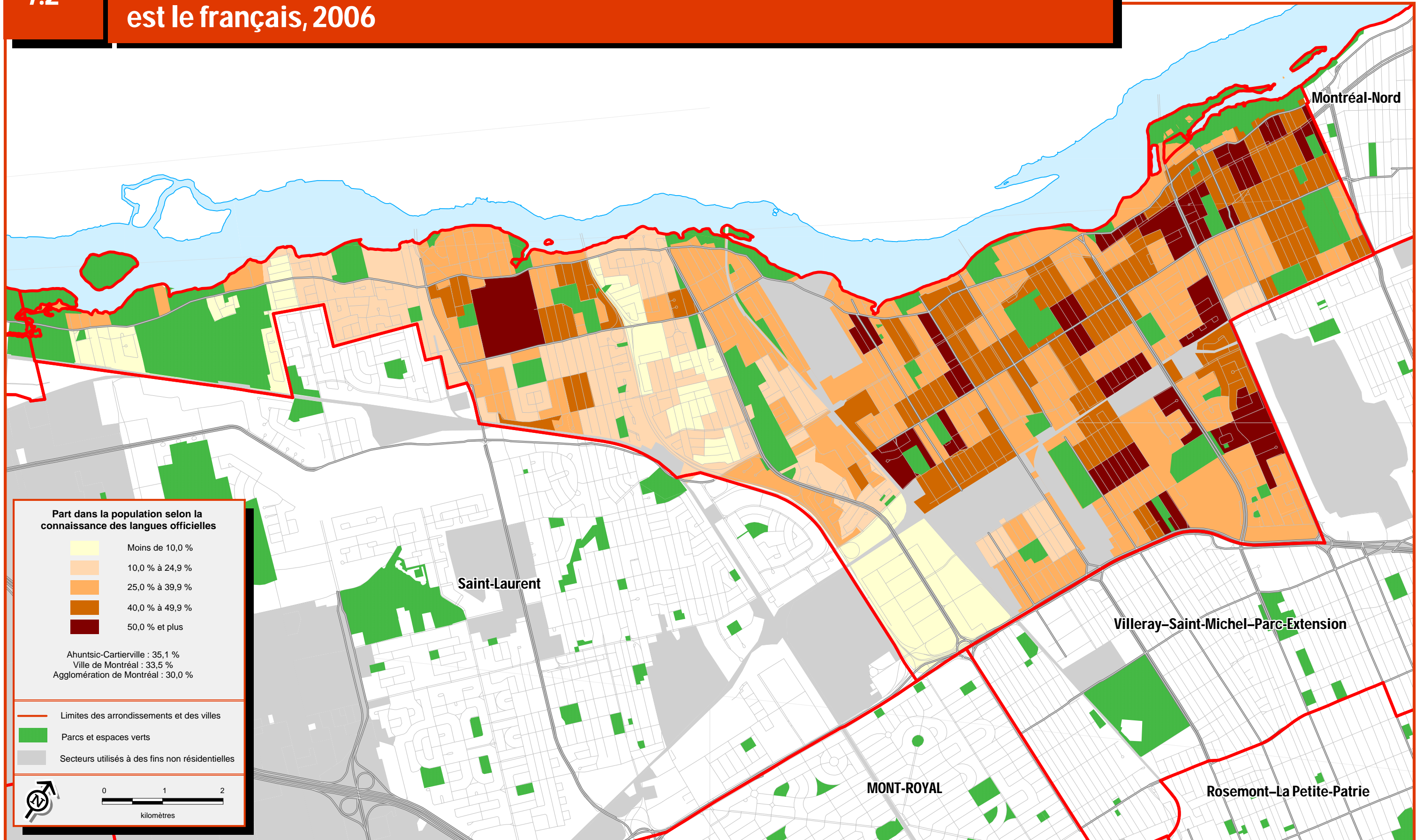

Arrondissement d'Ahuntsic-Cartierville

Sources :
 > Statistique Canada, Recensement de 2006
 > Ville de Montréal

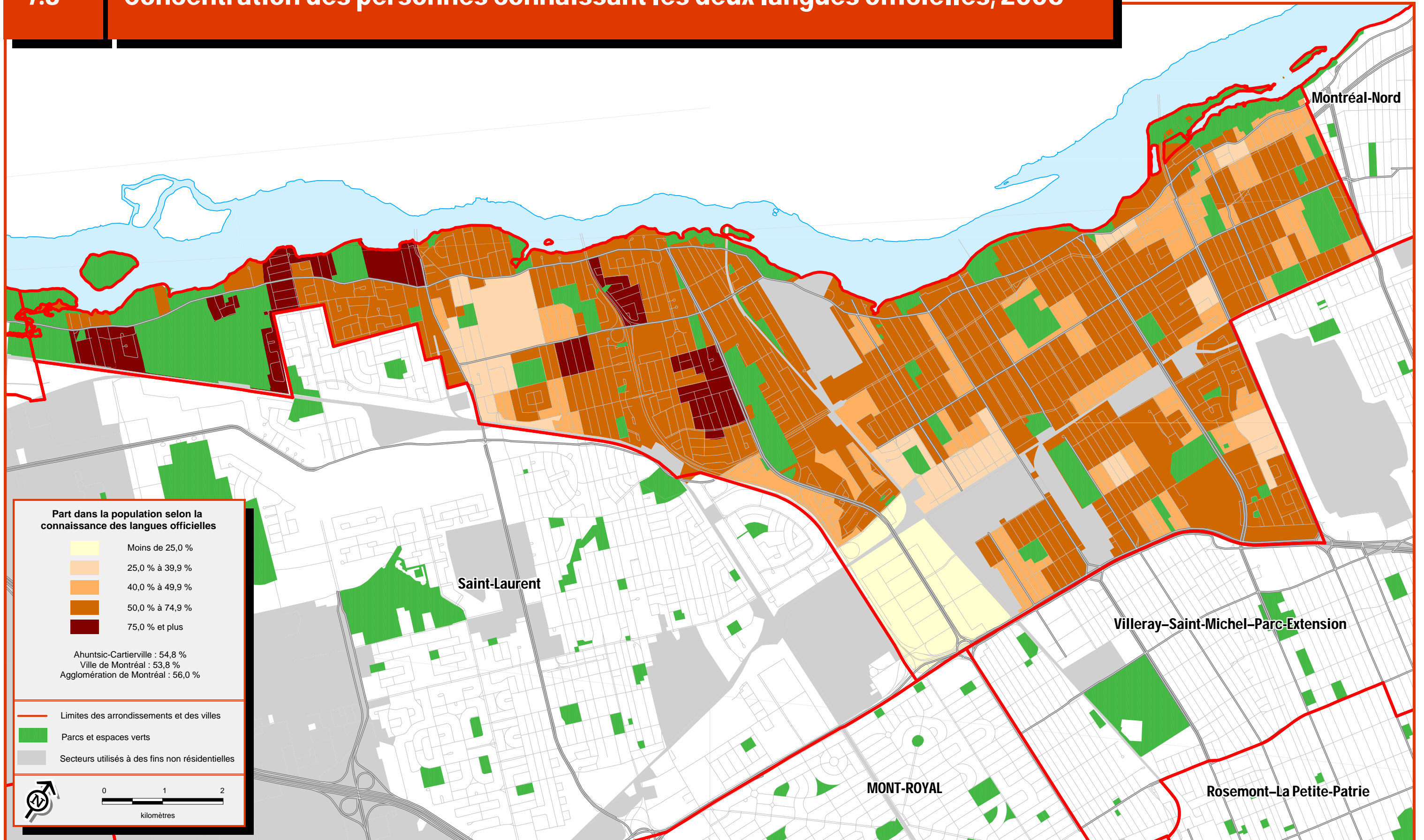

Arrondissement d'Ahuntsic-Cartierville

Sources :
 > Statistique Canada, Recensement de 2006
 > Ville de Montréal

Concentration des personnes ne connaissant aucune des deux langues officielles, 2006

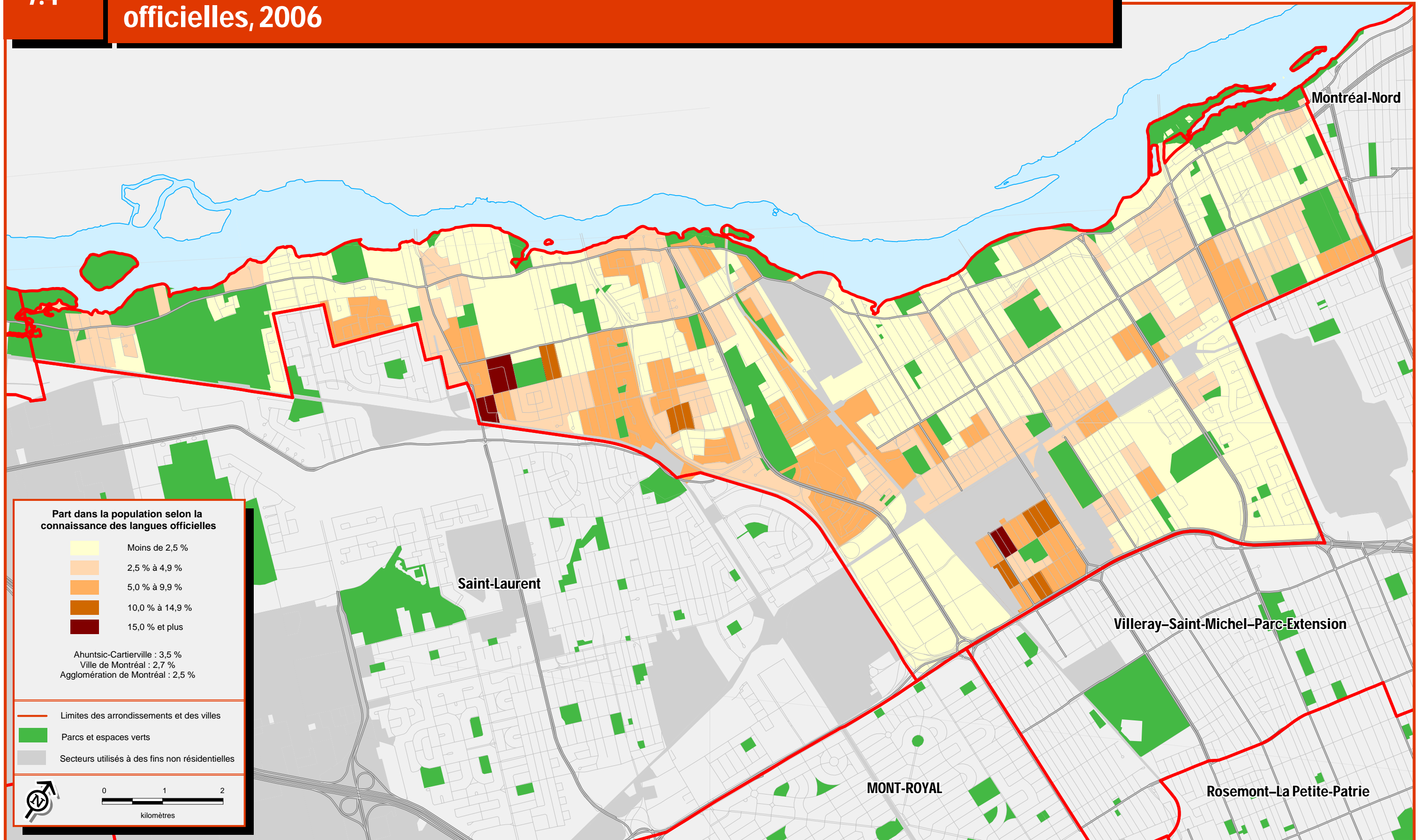

Arrondissement d'Ahuntsic-Cartierville

Part dans la population selon la connaissance des langues officielles

- Moins de 2,5 %
- 2,5 % à 4,9 %
- 5,0 % à 9,9 %
- 10,0 % à 14,9 %
- 15,0 % et plus

Ahuntsic-Cartierville : 3,5 %
 Ville de Montréal : 2,7 %
 Agglomération de Montréal : 2,5 %

- Limites des arrondissements et des villes
- Parcs et espaces verts
- Secteurs utilisés à des fins non résidentielles

0 1 2
kilomètres

Sources :
 > Statistique Canada, Recensement de 2006
 > Ville de Montréal

Concentration des personnes dont la langue parlée le plus souvent à la maison est une langue non officielle, 2006

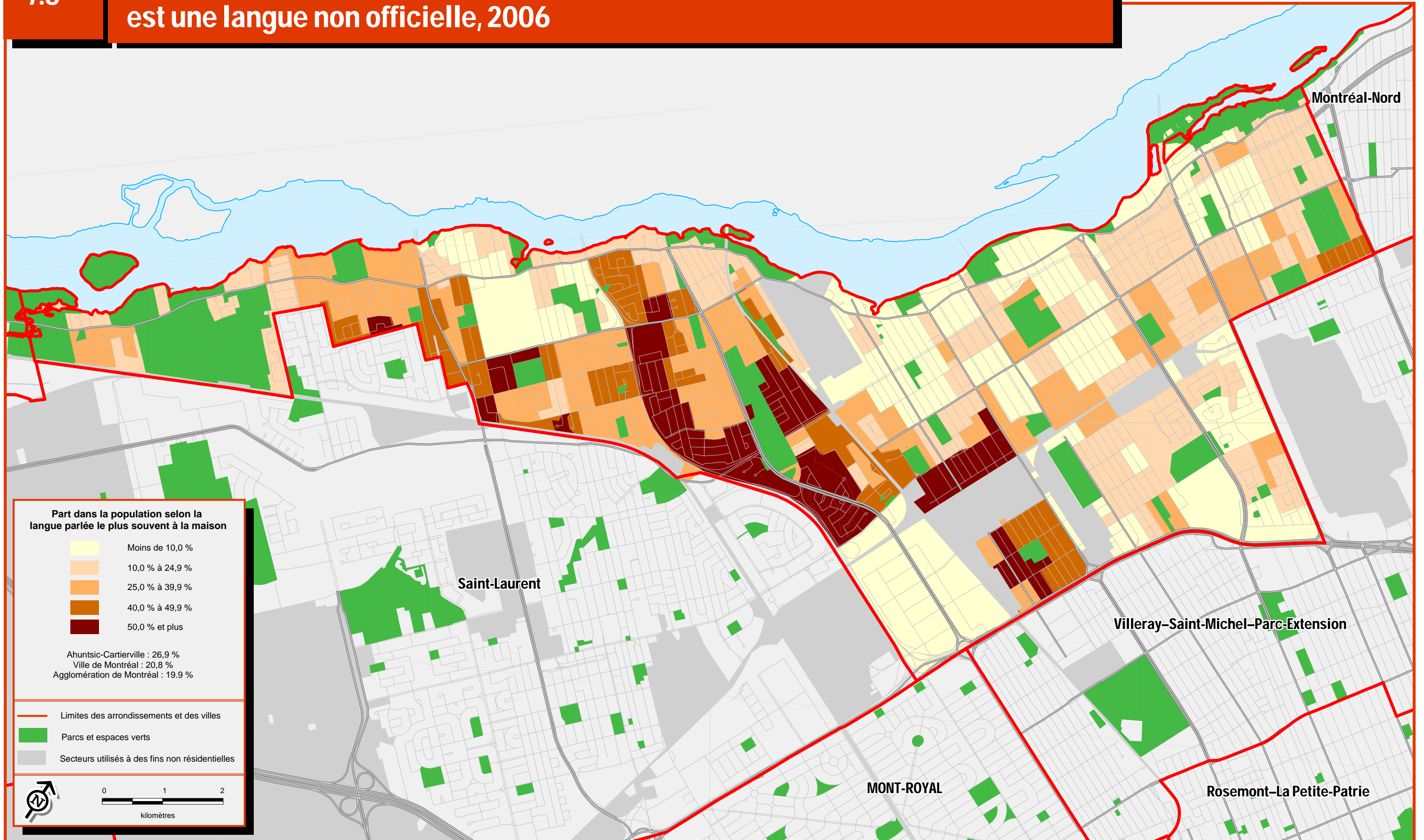

Arrondissement d'Ahuntsic-Cartierville

Sources :
 > Statistique Canada, Recensement de 2006
 > Ville de Montréal

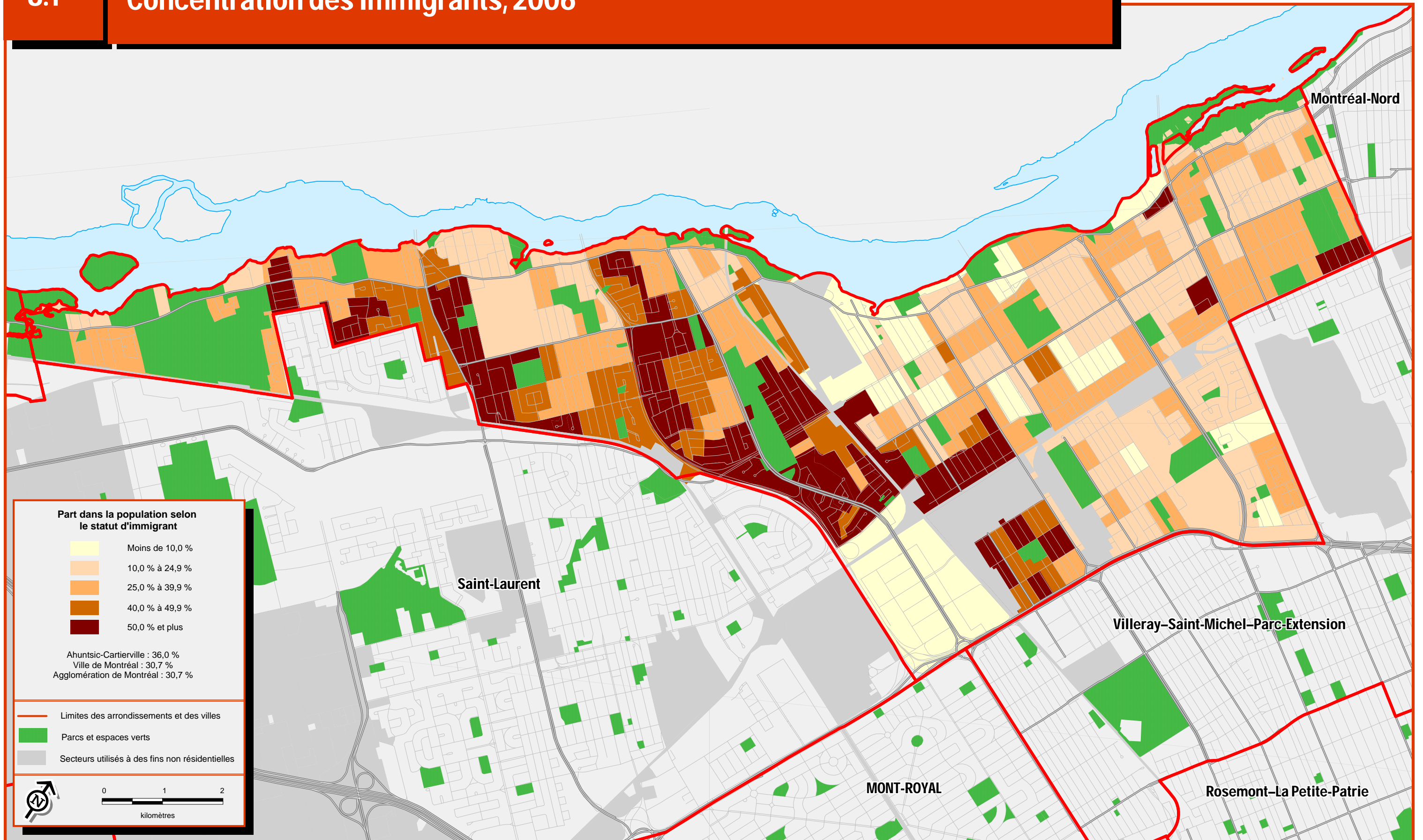

Arrondissement d'Ahuntsic-Cartierville

Sources :
 > Statistique Canada, Recensement de 2006
 > Ville de Montréal

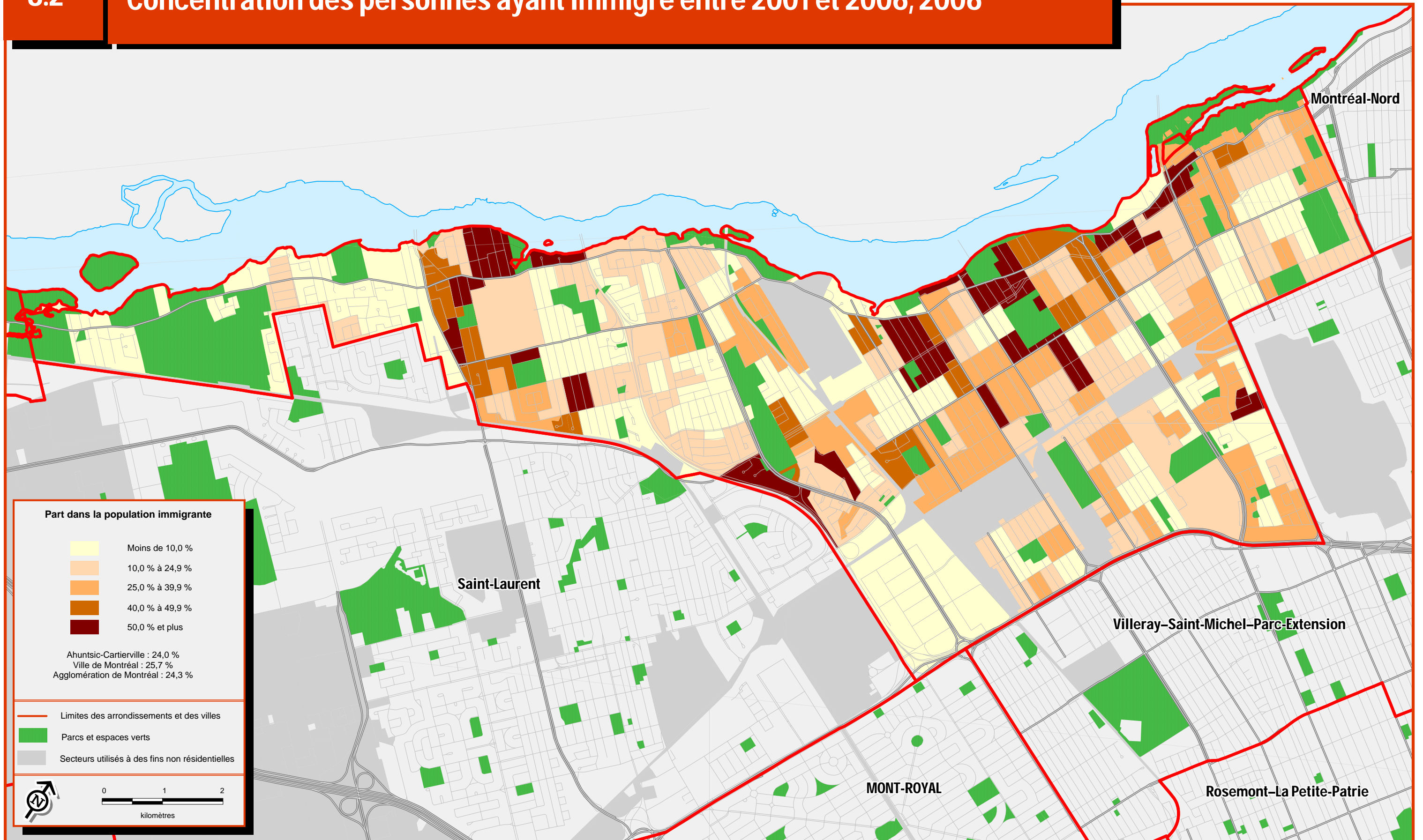

Arrondissement d'Ahuntsic-Cartierville

Sources :
 > Statistique Canada, Recensement de 2006
 > Ville de Montréal

Concentration des personnes appartenant à un groupe de minorités visibles, 2006

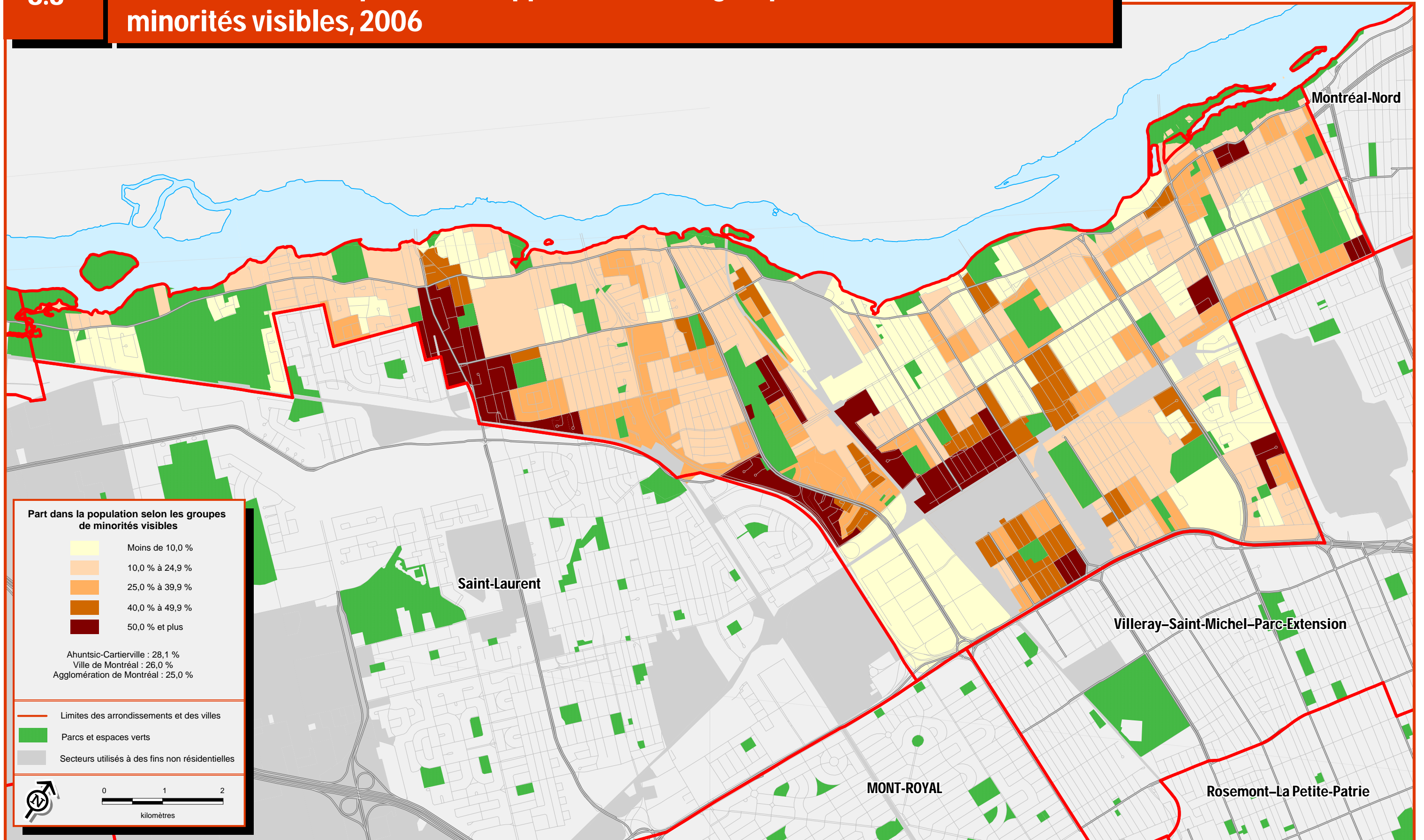

Arrondissement d'Ahuntsic-Cartierville

Part dans la population selon les groupes de minorités visibles

- Moins de 10,0 %
- 10,0 % à 24,9 %
- 25,0 % à 39,9 %
- 40,0 % à 49,9 %
- 50,0 % et plus

Ahuntsic-Cartierville : 28,1 %
 Ville de Montréal : 26,0 %
 Agglomération de Montréal : 25,0 %

- Limites des arrondissements et des villes
- Parcs et espaces verts
- Secteurs utilisés à des fins non résidentielles



Sources :
 > Statistique Canada, Recensement de 2006
 > Ville de Montréal