

Bâtiment vacant : 5119 à 5121, rue Fabre

Façade

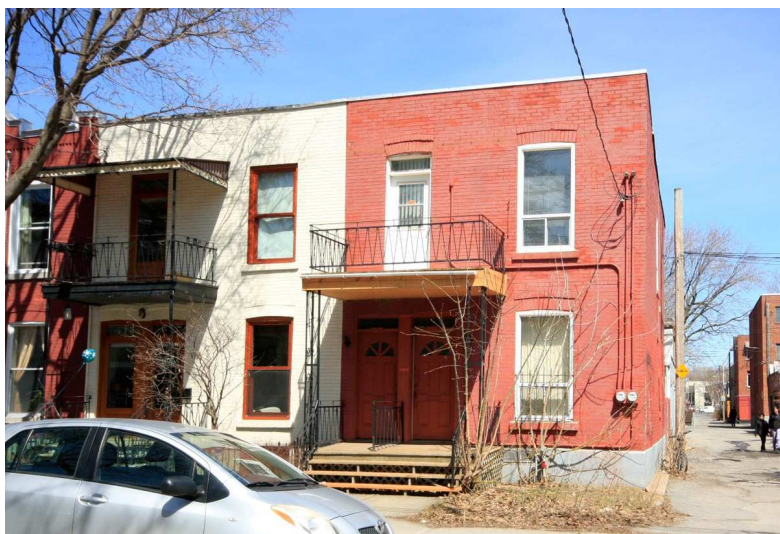

Identification du bâtiment

Adresse : 5119 à 5121, rue Fabre

Compte foncier : 54047800

Rôle foncier 2017 :

Valeur bâtiment : 311 900 \$

Valeur terrain : 247 400 \$

Identification du propriétaire

Nom : Léon Martineau

Adresse : 5119, rue Fabre

Ville/Province : Montréal, Québec

Code postal : H2J 3W6

Dans un secteur recherché du Plateau-Mont-Royal avec beaucoup de petits commerces de quartier et à deux pas du très fréquenté parc Laurier. L'avenue du Mont-Royal, plus trépidante, est accessible à pied, de même que la station de métro Laurier.

Localisation



Potentiel

Usages : H.2-4

Taux d'implantation : Min.: 30 %

Max.: 70 %

Densités : N/A

Nombre d'étages : 3 à 3

Hauteur maximale en mètres : 0 à 12,5 m.

Aires de paysage : 5

Unités de paysage : 7C

Immeuble d'intérêt : Non