

# Bottin des sorties

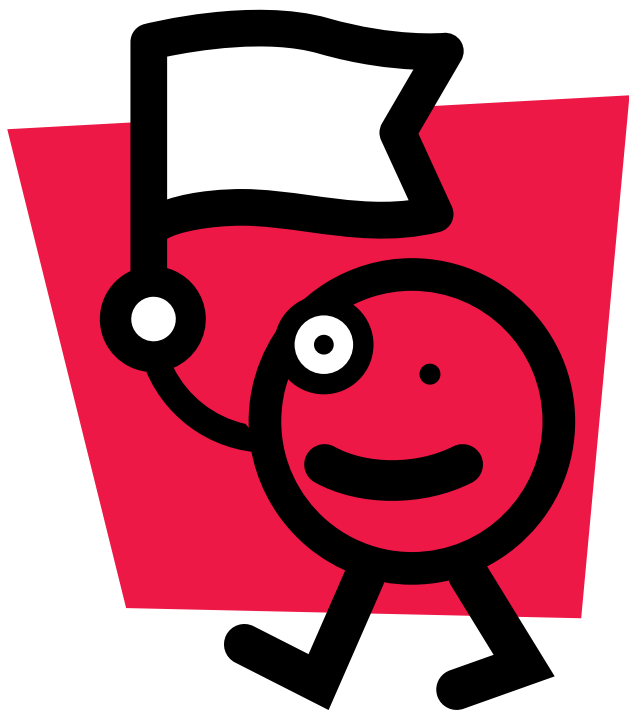

POUR LES CAMPS DE JOUR  
DE LA VILLE DE MONTRÉAL  
ET DE SES PARTENAIRES

ÉTÉ 2014

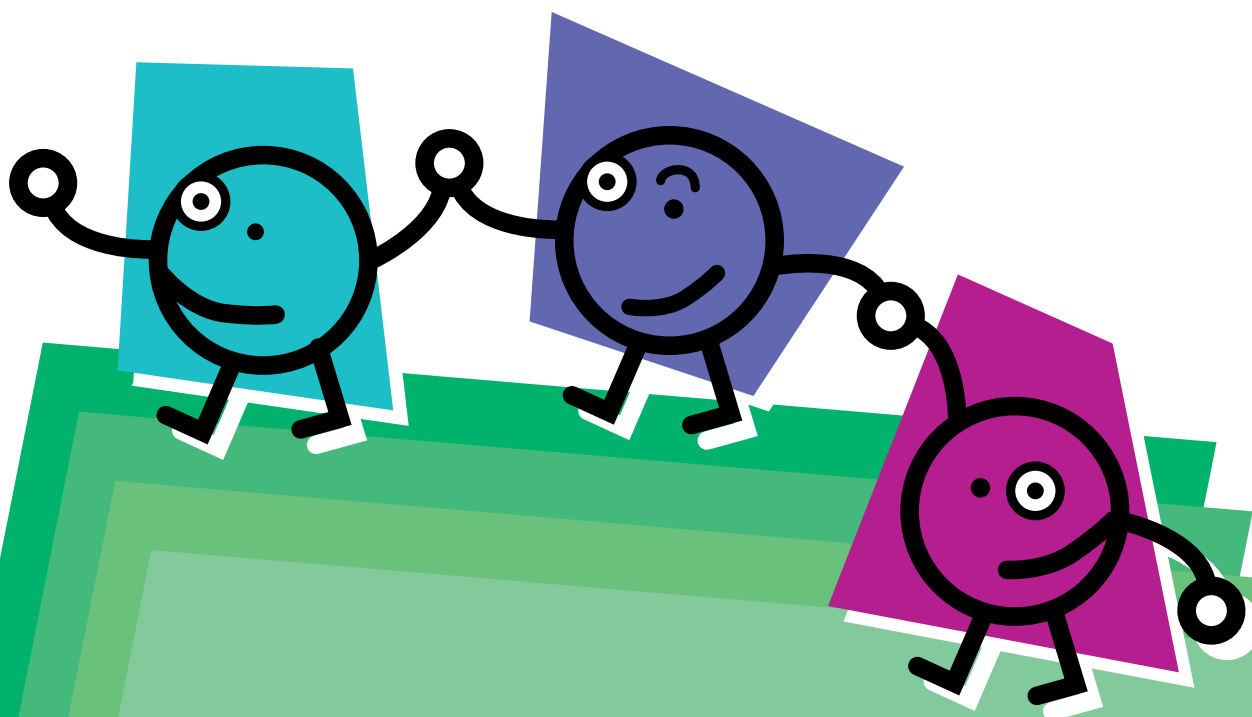

Montréal 



# BOTTIN DES SORTIES POUR LES CAMPS DE JOUR DE LA VILLE DE MONTRÉAL ET DE SES PARTENAIRES ÉTÉ 2014

---

## PRÉAMBULE

---

Les sorties occupent une place importante dans l'offre d'activités des camps de jour. Si elles enrichissent la programmation, les sorties représentent aussi un défi organisationnel pour les coordonnateurs. Ceux-ci doivent en effet tenir compte de nombreux facteurs lorsqu'ils planifient les sorties : transport, normes de sécurité, ratio d'accompagnement, coût, intérêts et âge des enfants, accessibilité, etc.

Ce bottin a été conçu par le Bureau du loisir de la Direction de la culture et du patrimoine pour aider les responsables des camps de jour de la Ville de Montréal et de ses partenaires à élaborer une programmation de sorties diversifiées qui permettront aux jeunes de s'épanouir et de découvrir les nombreux attraits de Montréal et des environs.

*Note :* Les données des fiches qui composent le *Bottin des sorties* ont été recueillies au cours de l'automne 2013. Il est possible que certaines données aient changé depuis (ex. : les tarifs peuvent avoir été modifiés sans préavis). Il est donc préférable de vérifier ces informations directement auprès du fournisseur avant de planifier une sortie pour la saison 2014.

## MISE EN GARDE

Les activités répertoriées dans le *Bottin des sorties* n'ont pas été évaluées. Le fait qu'un fournisseur y apparaisse ne représente donc pas une accréditation, ni une garantie de la qualité des services offerts.

Il revient à chaque organisme et responsable de camp de jour de valider l'information auprès des fournisseurs pour s'assurer que les modalités et la programmation proposées leur conviennent et que les activités se déroulent dans des conditions sécuritaires. À ce sujet, nous vous invitons à consulter le *Cadre de référence pour la sécurité dans les sorties des camps de jour* et le *Guide pratique de sécurité pour les sorties des camps de jour* publiés par la Ville de Montréal en 2005.

La Ville de Montréal ne peut, en aucune circonstance, être tenue responsable des accidents ou des incidents qui pourraient survenir durant les sorties des camps de jour effectuées chez les fournisseurs dont les noms apparaissent dans ce document.

---

## CONSIGNES D'UTILISATION

---

### Les catégories d'activités

Les fiches des sorties répertoriées dans le bottin sont regroupées dans sept catégories d'activités. Nous avons choisi de classer les fournisseurs en tenant compte de leur activité principale, même si certains peuvent offrir plusieurs types d'activités. Voici ces catégories :

- Activités physiques, de sport et de plein air
- Activités récréatives (activités de divertissement)
- Baignade
- Croisières
- Culture (activités se rapportant aux arts)
- Écologie et sciences
- Patrimoine, musées et sites historiques

*Note : Les fournisseurs sont classés par ordre alphabétique à l'intérieur de chaque catégorie d'activités.*

### Les autres index

Les quatre index suivants vous permettront de trouver des activités en fonction d'autres critères :

- le prix
- les catégories d'âge
- les lieux facilitant l'accessibilité universelle\* (nouveau)
- les sorties à l'extérieur de Montréal

\*Les fiches incluent de l'information sur l'accessibilité universelle de certaines infrastructures concernées par les sorties proposées dans le *Bottin* :

- La vignette d'accompagnement touristique et de loisir (VATL) est utilisée dans plusieurs lieux de sortie montréalais. Elle signifie que l'accompagnateur d'une personne ayant une limitation fonctionnelle a accès gratuitement à l'activité.
- L'aide à l'audition permet d'amplifier le son et d'améliorer la perception de la parole.
- L'accès aux personnes en fauteuil roulant signifie que la personne a accès au site et peut participer aux activités.

---

## LA MISE À JOUR

---

Vous trouverez à la fin du *Bottin des sorties* une fiche qui nous permettra d'effectuer une mise à jour des données. Nous vous invitons à la remplir et à nous la retourner pour demander :

- l'ajout d'un fournisseur non répertorié dans le Bottin;
- une ou des modification(s) dans une des fiches qui composent le Bottin;
- le retrait d'un fournisseur dont les services ne vous semblent pas adéquats.

Bonne sortie!

# TABLE DES MATIÈRES

## INDEX PAR CATÉGORIES D'ACTIVITÉS

### *Activités physiques, de sport et de plein air*

Arbraska Laffèche - La forêt des aventures – 1  
Arbraska Mont St-Grégoire- La forêt des aventures – 1  
Arbraska Rawdon- La forêt des aventures – 1  
Arbraska Rigaud- La forêt des aventures – 2  
Association récréoculturelle Ahuntsic-Cartierville (ARAC) – 2  
Association régionale de tir à l'arc de Montréal – 2  
Atrium Le 1000 (patinoire intérieure) – 3  
Aventures H2O – 3  
Base de Plein Air des Cèdres – 3  
Centre de la Nature de Laval – 4  
Centre de plein air du Cap-Saint-Jacques – 4  
Centre de plein air L'Estacade – 4  
Centre d'Escalade Allez Up – 5  
Centre d'Escalade Horizon Roc – 5  
Centre d'interprétation milieu écologique du Haut-Richelieu (CIME) – 5  
Centre Plein Air l'Étincelle – 6  
Club de Judo Shidokan inc. – 6  
Club de trampoline Acrosport Barani – 6  
Colonie des Grèves de Contrecoeur / Parc régional des Grèves – 7  
École d'équitation 1101 – 7  
Kayak Safari – 7  
Le TAZ (roulodôme / skatepark) – 8  
Parc national de la YAMASKA – SEPAQ – 8  
Parc national d'Oka – 8  
Parc régional des Grèves – 9  
Parc René-Lévesque – 9  
Parc-nature de la Pointe-aux-Prairies – 19  
Parc-nature de l'Île-de-la-Visitation – 10  
Parc-nature du Bois-de l'Île-Bizard – 10  
Parc-nature du Bois-de-Liesse – 10  
Rafting Montreal - Les Excursions Rapides Lachine – 11  
Royaume de nulle part – 11  
Sportira Cage Inc. – 11  
Tennis Montréal – 12

### *Activités récréatives*

AES, division de GVL Inc. – 13  
Amusement Action Directe (escalade) – 13  
Au pays des merveilles – 13  
Cache-à-l'eau – 14  
Centre équestre Mont-Rouge – 14  
Centre Sportif Paladium – 14  
Céramic Café-Studio – 15  
Héritage Saint-Bernard – 15  
Jungle Aventure – 15  
La Grange aux fées – 16  
Le Ranch Massawippi – 16  
Les amis de la Montagne - Maison Smith - Mont-Royal – 16  
Les étangs Garand – 17  
L'Orange Bleue – 17  
Nid'Otruche – 17  
Parc Aquatique Ski Bromont – 18  
Parc Safari – 18  
Perroquets en folie – 18

Ranch 4 saisons – 19  
Route des gerbes d'Angelica – 19  
Shérif Ville - Parc thématique – 19  
Tour de Montréal (Régie des installations Olympiques) – 20

### *Baignade*

Centre aquatique de Rivière-des-Prairies – 21  
Les stations de la Vallée Mont Saint-Sauveur, Parc aquatique – 21  
Parc Carillon – 21  
Parc Jarry – 22  
Plage du Cap Saint-Jacques – 22  
Société du parc Jean-Drapeau (plage et piscine) – 22  
Village du Père Noël – 23  
Village Vacances Valcartier – 23

### *Croisières*

Croisières AML (Montréal) – 24  
Le Bateau-Mouche au Vieux-Port de Montréal – 24  
Maison du Marais – 24

### *Culture*

Amarrages sans frontières – 25  
Centre canadien d'architecture – 25  
Centre d'exposition Lethbridge – 25  
L'Illusion, Théâtre de marionnettes – 26  
Maison de Radio-Canada / CBC – 26  
Théâtre de la Source (anciennement de l'Esquisse) – 26  
Tours Kaléidoscope – 27

### *Écologie et sciences*

Arboretum Morgan – 28  
Biodôme de Montréal – 28  
Camp Quatre Saisons – 28  
Centrale de Beauharnois – 29  
Centre des sciences de Montréal et IMAX Telus – 29  
Croque-science – 29  
D-Trois-Pierres (Ferme écologique du Cap Saint-Jacques) – 30  
GUEPE – 30  
Héritage Laurentien – 30  
Insectarium de Montréal – 31  
Intermiel – 31  
Jardin botanique de Montréal – 31  
Les Scientifines – 32  
Parc national des Îles de Boucherville – 32  
Parc national du Mont Saint-Bruno – 32  
Planétarium de Montréal – 33  
Société québécoise de spéléologie (Caverne de Saint-Léonard) – 33  
TOHU – 33  
UQROP-Chouette à voir! – 34  
Zoo Écomuséum – 34

## *Patrimoine, musées et sites historiques*

Biophare – 35  
Centrale hydroélectrique de la Rivière-des-Prairies d'Hydro-Québec – 35  
Centre commémoratif de l'Holocauste à Montréal – 35  
Centre d'histoire de Montréal – 36  
Cité Historia – 36  
Commerce-de-la-Fourrure-à-Lachine – 36  
Électrium - Le centre d'interprétation de l'électricité d'Hydro-Québec – 37  
La Maison amérindienne – 37  
Lieu historique de Côteau-du-Lac – 37  
Lieu historique national du Fort Chambly – 38  
Lieu historique Sir-George-Étienne-Cartier – 38  
Moulin Fleming, Centre d'interprétation historique – 38  
Musée Armand-Frappier – 39  
Musée d'art contemporain de Montréal – 39  
Musée de Lachine – 39  
Musée des beaux-arts de Montréal – 40  
Musée des beaux-arts de Mont-Saint-Hilaire – 40  
Musée des maîtres et artisans du Québec – 40  
Musée du Château Dufresne – 41  
Musée J.-Armand Bombardier – 41  
Musée Marguerite-Bourgeoys – 41  
Musée McCord – 42  
Musée Stewart (au Fort de l'Île Saint-Hélène) – 42  
Oratoire Saint-Joseph du Mont-Royal – 42  
Pointe-à-Callière, Musée d'archéologie et d'histoire de Montréal – 43  
Société historique Pierre-de-Saurel – 4  
Temple de la renommée des Canadiens de Montréal – 43  
Tour de l'Horloge – 44

## INDEX PAR PRIX

### Gratuit / 5 \$ et moins

Association régionale de tir à l'arc de Montréal – 2  
Biodôme de Montréal – 28  
Centrale de Beauharnois – 29  
Centrale hydroélectrique de la Rivière-des-Prairies d'Hydro-Québec – 35  
Centre aquatique de Rivière-des-Prairies – 21  
Centre canadien d'architecture – 25  
Centre commémoratif de l'Holocauste à Montréal – 35  
Centre de la Nature de Laval – 4  
Centre d'exposition Lethbridge – 25  
Centre d'histoire de Montréal – 36  
Centre d'interprétation milieu écologique du Haut-Richelieu (CIME) – 5  
Club de Judo Shidokan inc. – 6  
Commerce-de-la-Fourrure-à-Lachine – 36  
D-Trois-Pierres (Ferme écologique du Cap Saint-Jacques) – 30  
Électrium - Le centre d'interprétation de l'électricité d'Hydro-Québec – 37  
Héritage Laurentien – 30  
Insectarium de Montréal – 31  
Jardin botanique de Montréal – 31  
Les amis de la Montagne - Maison Smith - Parc du Mont-Royal – 16  
Les Scientifines – 32  
Lieu historique de Côteau-du-Lac – 37  
Lieu historique national du Fort Chambly – 38  
Lieu historique Sir-George-Étienne-Cartier – 38  
Moulin Fleming, Centre d'interprétation historique – 38  
Musée d'art contemporain de Montréal – 39  
Musée de Lachine – 39  
Musée des maîtres et artisans du Québec – 40  
Musée J.-Armand Bombardier – 41  
Musée Marguerite-Bourgeoys – 41  
Oratoire Saint-Joseph du Mont-Royal – 42  
Parc Jarry – 22  
Parc national de la YAMASKA – SÉPAQ – 8  
Parc national des Îles de Boucherville – 32  
Parc national d'Oka – 8  
Parc national du Mont Saint-Bruno – 32  
Parc René-Lévesque – 9  
Parc-nature de la Pointe-aux-Prairies – 9  
Parc-nature de l'Île-de-la-Visitation – 10  
Parc-nature du Bois-de l'Île-Bizard – 10  
Parc-nature du Bois-de-Liesse – 10  
Plage du Cap Saint-Jacques – 22  
Planétarium de Montréal – 33  
Société du parc Jean-Drapeau (plage et piscine) – 22  
Société historique Pierre-de-Saurel – 43  
Tennis Montréal – 12  
Théâtre de la Source (anciennement de l'Esquisse) – 26  
TOHU – 33  
Tour de l'Horloge – 44  
Zoo Écomuséum – 34

### Entre 6 \$ et 10 \$

Arboretum Morgan – 28  
Association récréoculturelle Ahuntsic-Cartierville (ARAC) – 2  
Atrium Le 1000 (patinoire intérieure) – 3  
Aventures H2O – 3  
Base de Plein Air des Cèdres – 3

Centre de plein air du Cap-Saint-Jacques – 4  
Centre Sportif Paladium – 14  
Cité Historia – 36  
Club de trampoline Acrosport Barani – 6  
Croisières AML (Montréal) – 24  
Croque-science – 29  
Intermiel – 31  
Jungle Aventure – 15  
Le Bateau-Mouche au Vieux-Port de Montréal – 24  
Les étangs Garand – 17  
L'Orange Bleue – 17  
Musée Armand-Frappier – 39  
Musée des beaux-arts de Montréal – 40  
Musée McCord – 42  
Musée Stewart (au Fort de l'Île Saint-Hélène) – 42  
Nid'Otruche – 17  
Parc Carillon – 21  
Parc régional des Grèves – 9  
Perroquets en folie – 18  
Pointe-à-Callière, Musée d'archéologie et d'histoire de Montréal – 43  
Route des gerbes d'Angelica – 19  
Shérif Ville - Parc thématique – 19  
Société québécoise de spéléologie (Caverne de Saint-Léonard) – 33  
Temple de la renommée des Canadiens de Montréal – 43  
Tour de Montréal (Régie des installations Olympiques) – 20  
UQROP-Chouette à voir! – 34

### Entre 11 \$ et 19 \$

AES, division de GVL Inc. – 13  
Amarrages sans – 25  
Amusement Action Directe (escalade) – 13  
Arbraska Lafleche - La forêt des aventures – 1  
Arbraska Mont St-Grégoire- La forêt des aventures – 1  
Arbraska Rawdon- La Forêt des aventures – 1  
Arbraska Rigaud- La forêt des aventures – 2  
Au pays des merveilles – 13  
Biophare – 35  
Camp Quatre Saisons – 28  
Centre de plein air L'Estacade – 4  
Centre des sciences de Montréal et IMAX Telus – 29  
Centre d'Escalade Allez Up – 5  
Centre d'Escalade Horizon Roc – 5  
Centre équestre Mont-Rouge – 14  
Centre Plein Air l'Étincelle – 6  
Céramic Café-Studio – 15  
Colonie des Grèves de Contrecoeur / Parc régional des Grèves – 7  
École d'équitation 1101 – 7  
GUEPE – 30  
Héritage Saint-Bernard – 15  
La Grange aux fées – 16  
La Maison amérindienne – 37  
Le Ranch Massawippi – 16  
Le TAZ (roulodôme / skatepark) – 8  
Les stations de la Vallée Mont Saint-Sauveur, Parc aquatique – 21  
L'illusion, Théâtre de marionnettes – 26

Maison de Radio-Canada / CBC – 26  
Musée du Château Dufresne – 41  
Parc Safari – 18  
Rafting Montreal - Les Excursions Rapides de Lachine – 11  
Royaume de nulle part – 11  
Sportira Cage Inc. – 11  
Tours Kaléidoscope – 27  
Village du Père Noël – 23

### *20 \$ et plus*

Cache-à-l'eau – 14  
Kayak Safari – 7  
Maison du Marais – 24  
Musée des beaux-arts de Mont-Saint-Hilaire – 40  
Parc Aquatique Ski Bromont – 18  
Ranch 4 saisons – 19  
Village Vacances Valcartier – 23



### De 3 à 5 ans

Arboretum Morgan – 28  
Atrium Le 1000 (patinoire intérieure) – 3  
Au pays des merveilles – 13  
Base de Plein Air des Cèdres – 3  
Biodôme de Montréal – 28  
Cache-à-l'eau – 14  
Centrale de Beauharnois – 29  
Centre aquatique de Rivière-des-Prairies – 21  
Centre de la Nature de Laval – 4  
Centre de plein air du Cap-Saint-Jacques – 4  
Centre de plein air L'Estacade – 4  
Centre équestre Mont-Rouge – 14  
Centre Plein Air l'Étincelle – 6  
Centre Sportif Paladium – 14  
Cité Historia – 36  
Club de trampoline Acrosport Barani – 6  
Croisières AML (Montréal) – 24  
Croque-science – 29  
D-Trois-Pierres (Ferme écologique du Cap Saint-Jacques) – 30  
GUEPE – 30  
Héritage Laurentien – 30  
Insectarium de Montréal – 31  
Intermiel – 31  
Jardin botanique de Montréal – 31  
Jungle Aventure – 15  
La Grange aux fées – 16  
La Maison amérindienne – 37  
Le Bateau-Mouche au Vieux-Port de Montréal – 24  
Les étangs Garand – 17  
Les Scientifines – 32  
Les stations de la Vallée Mont Saint-Sauveur, Parc aquatique – 21  
L'Orange Bleue – 17  
Musée d'art contemporain de Montréal – 39  
Musée des beaux-arts de Montréal – 40  
Musée des beaux-arts de Mont-Saint-Hilaire – 40  
Musée des maîtres et artisans du Québec – 40  
Musée J.-Armand Bombardier – 41  
Nid'Otruche – 17  
Oratoire Saint-Joseph du Mont-Royal – 42  
Parc Aquatique Ski Bromont – 18  
Parc Carillon – 21  
Parc Jarry – 22  
Parc national de la YAMASKA – SÉPAQ – 8  
Parc national d'Oka – 8  
Parc national du Mont Saint-Bruno – 32  
Parc régional des Grèves – 9  
Parc René-Lévesque – 9  
Parc Safari – 18  
Parc-nature de la Pointe-aux-Prairies – 9  
Parc-nature de l'Île-de-la-Visitation – 10  
Parc-nature du Bois-de l'Île-Bizard – 10  
Parc-nature du Bois-de-Liesse – 10  
Perroquets en folie – 18  
Plage du Cap Saint-Jacques – 22  
Planétarium de Montréal – 33  
Route des gerbes d'Angelica – 19  
Shérif Ville - Parc thématique – 19  
Société du parc Jean-Drapeau (plage et piscine) – 22  
Société historique Pierre-de-Saurel – 43

Sportira Cage Inc. – 11  
Théâtre de la Source (anciennement de l'Esquisse) – 26  
Tour de l'Horloge – 44  
Tour de Montréal (Régie des installations Olympiques) – 20  
Village du Père Noël – 23  
Village Vacances Valcartier – 23  
Zoo Écomuséum – 34

### De 6 à 12 ans

AES, division de GVL Inc. – 13  
Amarrages sans frontières – 25  
Amusement Action Directe (escalade) – 13  
Arboretum Morgan – 28  
Arbraska Lafleche - La forêt des aventures – 1  
Arbraska Mont St-Grégoire- La forêt des aventures – 1  
Arbraska Rawdon- La Forêt des aventures – 1  
Arbraska Rigaud- La forêt des aventures – 2  
Association récréoculturelle Ahuntsic-Cartierville (ARAC) – 2  
Association régionale de tir à l'arc de Montréal – 2  
Atrium Le 1000 (patinoire intérieure) – 3  
Au pays des merveilles – 13  
Aventures H2O – 3  
Base de Plein Air des Cèdres – 3  
Biodôme de Montréal – 28  
Biophare – 35  
Cache-à-l'eau – 14  
Camp Quatre Saisons – 28  
Centrale de Beauharnois – 29  
Centrale hydroélectrique de la Rivière-des-Prairies d'Hydro-Québec – 35  
Centre aquatique de Rivière-des-Prairies – 21  
Centre canadien d'architecture – 25  
Centre de la Nature de Laval – 4  
Centre de plein air du Cap-Saint-Jacques – 4  
Centre de plein air L'Estacade – 4  
Centre des sciences de Montréal et IMAX Telus – 29  
Centre d'Escalade Allez Up – 5  
Centre d'Escalade Horizon Roc – 5  
Centre d'exposition Lethbridge – 25  
Centre d'histoire de Montréal – 36  
Centre d'interprétation du milieu écologique Haut-Richelieu (CIME) – 5  
Centre équestre Mont-Rouge – 14  
Centre Plein Air l'Étincelle – 6  
Centre Sportif Paladium – 14  
Céramic Café-Studio – 15  
Cité Historia – 36  
Club de Judo Shidokan inc. – 6  
Club de trampoline Acrosport Barani – 6  
Colonie des Grèves de Contrecoeur / Parc régional des Grèves – 7  
Commerce-de-la-Fourrure-à-Lachine – 36  
Croisières AML (Montréal) – 24  
Croque-science – 29  
D-Trois-Pierres (Ferme écologique du Cap Saint-Jacques) – 30  
École d'équitation 1101 – 7  
Électrium - Le centre d'interprétation de l'électricité d'Hydro-Québec – 37  
GUEPE – 30  
Héritage Laurentien – 30

Héritage Saint-Bernard – 15  
 Insectarium de Montréal – 31  
 Intermiel – 31  
 Jardin botanique de Montréal – 31  
 Jungle Aventure – 15  
 La Grange aux fées – 16  
 La Maison amérindienne – 37  
 Le Bateau-Mouche au Vieux-Port de Montréal – 24  
 Le Ranch Massawippi – 16  
 Le TAZ (roulodôme / skatepark) – 8  
 Les amis de la Montagne - Maison Smith - Parc du Mont-Royal – 16  
 Les étangs Garand – 17  
 Les Scientifines – 32  
 Les stations de la Vallée Mont Saint-Sauveur, Parc aquatique – 21  
 Lieu historique de Côteau-du-Lac – 37  
 Lieu historique national du Fort Chambly – 38  
 Lieu historique Sir-George-Étienne-Cartier – 38  
 L'Illusion, Théâtre de marionnettes – 26  
 L'Orange Bleue – 17  
 Maison du Marais – 24  
 Moulin Fleming, Centre d'interprétation historique – 38  
 Musée Armand-Frappier – 39  
 Musée d'art contemporain de Montréal – 39  
 Musée de Lachine – 39  
 Musée des beaux-arts de Montréal – 40  
 Musée des beaux-arts de Mont-Saint-Hilaire – 40  
 Musée des maîtres et artisans du Québec – 40  
 Musée du Château Dufresne – 41  
 Musée J.-Armand Bombardier – 41  
 Musée Marguerite-Bourgeoys – 41  
 Musée McCord – 42  
 Musée Stewart (au Fort de l'Île Saint-Hélène) – 42  
 Nid'Otruche – 17  
 Oratoire Saint-Joseph du Mont-Royal – 42  
 Parc Aquatique Ski Bromont – 18  
 Parc Carillon – 21  
 Parc Jarry – 22  
 Parc national de la YAMASKA – SÉPAQ – 8  
 Parc national des Îles de Boucherville – 32  
 Parc national d'Oka – 8  
 Parc national du Mont Saint-Bruno – 32  
 Parc régional des Grèves – 9  
 Parc René-Lévesque – 9  
 Parc Safari – 18  
 Parc-nature de la Pointe-aux-Prairies – 9  
 Parc-nature de l'Île-de-la-Visitation – 10  
 Parc-nature du Bois-de l'Île-Bizard – 10  
 Parc-nature du Bois-de-Liesse – 10  
 Perroquets en folie – 18  
 Plage du Cap Saint-Jacques – 22  
 Planétarium de Montréal – 33  
 Pointe-à-Callière, Musée d'archéologie et d'histoire de Montréal – 43  
 Rafting Montreal - Les Excursions Rapides de Lachine – 11  
 Ranch 4 saisons – 19  
 Route des gerbes d'Angelica – 19  
 Royaume de nulle part – 11  
 Société du parc Jean-Drapeau (plage et piscine) – 22  
 Société historique Pierre-de-Saurel – 43  
 Société québécoise de spéléologie (Caverne de Saint-Léonard) – 33

Sportira Cage Inc. – 11  
 Temple de la renommée des Canadiens de Montréal – 43  
 Tennis Montréal – 12  
 Théâtre de la Source (anciennement de l'Esquisse) – 26  
 TOHU – 33  
 Tour de l'Horloge – 44  
 Tour de Montréal (Régie des installations Olympiques) – 20  
 Tours Kaléidoscope – 27  
 UQROP-Chouette à voir! – 34  
 Village du Père Noël – 23  
 Village Vacances Valcartier – 23  
 Zoo Écomuséum – 34

## Adolescents

Amarrages sans frontières – 25  
 Amusement Action Directe (escalade) – 13  
 Arboretum Morgan – 28  
 Arbraska Lafleche - La forêt des aventures – 1  
 Arbraska Mont St-Grégoire- La forêt des aventures – 1  
 Arbraska Rawdon- La Forêt des aventures – 1  
 Arbraska Rigaud- La forêt des aventures – 2  
 Association régionale de tir à l'arc de Montréal – 2  
 Atrium Le 1000 (patinoire intérieure) – 3  
 Aventures H2O – 3  
 Base de Plein Air des Cèdres – 3  
 Biodôme de Montréal – 28  
 Biophare – 35  
 Camp Quatre Saisons – 28  
 Centrale de Beauharnois – 29  
 Centrale hydroélectrique de la Rivière-des-Prairies – 35  
 Centre aquatique de Rivière-des-Prairies – 21  
 Centre canadien d'architecture – 25  
 Centre commémoratif de l'Holocauste à Montréal – 35  
 Centre de la Nature de Laval – 4  
 Centre de plein air du Cap-Saint-Jacques – 4  
 Centre de plein air L'Estacade – 4  
 Centre des sciences de Montréal et IMAX Telus – 29  
 Centre d'Escalade Allez Up – 5  
 Centre d'Escalade Horizon Roc – 5  
 Centre d'exposition Lethbridge – 25  
 Centre d'interprétation milieu écologique du Haut- Richelieu – 5  
 Centre Plein Air l'Étincelle – 6  
 Centre Sportif Paladium – 14  
 Cité Historia – 36  
 Club de Judo Shidokan inc. – 6  
 Club de trampoline Acrosport Barani – 6  
 Colonie des Grèves de Contrecoeur / Parc régional des – 7  
 Commerce-de-la-Fourrure-à-Lachine – 36  
 Électrium - Le centre d'interprétation de l'électricité – 37  
 Héritage Laurentien – 30  
 Insectarium de Montréal – 31  
 Intermiel – 31  
 Jardin botanique de Montréal – 31  
 Kayak Safari – 7  
 La Maison amérindienne – 37  
 Le Bateau-Mouche au Vieux-Port de Montréal – 24  
 Le TAZ (roulodôme / skatepark) – 8

Les étangs Garand – 17  
 Les Scientifines – 32  
 Les stations de la Vallée Mont Saint-Sauveur, Parc – 21  
 L'Orange Bleue – 17  
 Maison du Marais – 24  
 Moulin Fleming, Centre d'interprétation historique – 38  
 Musée Armand-Frappier – 39  
 Musée d'art contemporain de Montréal – 39  
 Musée des beaux-arts de Montréal – 40  
 Musée des beaux-arts de Mont-Saint-Hilaire – 40  
 Musée des maîtres et artisans du Québec – 40  
 Musée du Château Dufresne – 41  
 Musée J.-Armand Bombardier – 41  
 Musée Marguerite-Bourgeoys – 41  
 Musée McCord – 42  
 Nid'Otruche – 17  
 Oratoire Saint-Joseph du Mont-Royal – 42  
 Parc Aquatique Ski Bromont – 18  
 Parc Jarry – 22  
 Parc national de la YAMASKA – SÉPAQ – 8  
 Parc national des Îles de Boucherville – 32  
 Parc national d'Oka – 8  
 Parc national du Mont Saint-Bruno – 32  
 Parc régional des Grèves – 9  
 Parc René-Lévesque – 9  
 Parc Safari – 18  
 Parc-nature de la Pointe-aux-Prairies – 9  
 Parc-nature de l'Île-de-la-Visitation – 10  
 Parc-nature du Bois-de-l'Île-Bizard – 10  
 Parc-nature du Bois-de-Liesse – 10  
 Perroquets en folie – 18  
 Plage du Cap Saint-Jacques – 22  
 Planétarium de Montréal – 33  
 Rafting Montreal - Les Excursions Rapides de Lachine – 11  
 Ranch 4 saisons – 19  
 Royaume de nulle part – 11  
 Shérif Ville - Parc thématique – 19  
 Société du parc Jean-Drapeau (plage et piscine) – 22  
 Société historique Pierre-de-Saurel – 43  
 Société québécoise de spéléologie – 33  
 Sportira Cage Inc. – 11  
 Temple de la renommée des Canadiens de Montréal – 43  
 Tennis Montréal – 12  
 Théâtre de la Source (anciennement de l'Esquisse) – 26  
 Tour de l'Horloge – 44  
 Tour de Montréal (Régie des installations Olympiques) – 20  
 Tours Kaléidoscope – 27  
 Village Vacances Valcartier – 23  
 Zoo Écomuséum – 34  
 Centre d'Escalade Horizon Roc – 5  
 Centre d'exposition Lethbridge – 25  
 Centre d'interprétation milieu écologique du Haut-Richelieu – 5  
 Ceramic Café-Studio – 15  
 Colonie des Grèves de Contrecoeur / Parc régional des – 7  
 Électrium - Le centre d'interprétation de l'électricité – 37  
 Intermiel – 31  
 Kayak Safari – 7  
 Le Bateau-Mouche au Vieux-Port de Montréal – 24  
 L'Orange Bleue – 17  
 Musée Armand-Frappier – 39  
 Musée J.-Armand Bombardier – 41  
 Musée Marguerite-Bourgeoys – 41  
 Nid'Otruche – 17  
 Oratoire Saint-Joseph du Mont-Royal – 42  
 Parc Aquatique Ski Bromont – 18  
 Parc Jarry – 22  
 Parc national de la YAMASKA – SÉPAQ – 8  
 Parc national des Îles de Boucherville – 32  
 Parc national d'Oka – 8  
 Parc régional des Grèves – 9  
 Parc René-Lévesque – 9  
 Parc Safari – 18  
 Plage du Cap Saint-Jacques – 22  
 Ranch 4 saisons – 19  
 Shérif Ville - Parc thématique – 19  
 Société du parc Jean-Drapeau (plage et piscine) – 22  
 Société historique Pierre-de-Saurel – 43  
 Temple de la renommée des Canadiens de Montréal – 43  
 Tours Kaléidoscope – 27  
 Village Vacances Valcartier – 2

## Adultes

Amusement Action Directe (escalade) – 13  
 Biophare – 35  
 Centre aquatique de Rivière-des-Prairies – 21  
 Centre commémoratif de l'Holocauste à Montréal – 35  
 Centre de la Nature de Laval – 4  
 Centre de plein air du Cap-Saint-Jacques – 4  
 Centre de plein air L'Estacade – 4  
 Centre d'Escalade Allez Up – 5

---

## INDEX DES LIEUX FACILITANT L'ACCÈS AUX PERSONNES AYANT UNE LIMITATION FONCTIONNELLE

---

- AES, division de GVL Inc. – 13  
Arboretum Morgan – 28  
Atrium Le 1000 (patinoire intérieure) – 3  
Au pays des merveilles – 13  
Biodôme de Montréal – 28  
Biophare – 35  
Cache-à-l'eau – 14  
Centrale de Beauharnois – 29  
Centre aquatique de Rivière-des-Prairies – 21  
Centre canadien d'architecture – 25  
Centre commémoratif de l'Holocauste à Montréal – 35  
Centre de la Nature de Laval – 4  
Centre de plein air L'Estacade – 4  
Centre des sciences de Montréal et IMAX Telus – 29  
Centre d'exposition Lethbridge – 25  
Centre Plein Air l'Étincelle – 6  
Céramic Café-Studio – 15  
Cité Historia – 36  
Commerce-de-la-Fourrure-à-Lachine – 36  
Croisières AML (Montréal) – 24  
Croque-science – 29  
D-Trois-Pierres (Ferme écologique du Cap Saint-Jacques) – 30  
École d'équitation 1101 – 7  
Électrium - Le centre d'interprétation de l'électricité – 37  
Héritage Laurentien – 30  
Héritage Saint-Bernard – 15  
Insectarium de Montréal – 31  
Intermiel – 31  
Jardin botanique de Montréal – 31  
Jungle Aventure – 15  
La Grange aux fées – 16  
La Maison amérindienne – 37  
Le Bateau-Mouche au Vieux-Port de Montréal – 24  
Les étangs Garand – 17  
Les Scientifines – 32  
Les stations de la Vallée Mont Saint-Sauveur, Parc aquatique – 21  
Lieu historique national du Fort Chambly – 38  
Lieu historique Sir-George-Étienne-Cartier – 38  
L'Illusion, Théâtre de marionnettes – 26  
L'Orange Bleue – 17  
Maison de Radio-Canada / CBC – 26  
Musée Armand-Frappier – 39  
Musée d'art contemporain de Montréal – 39  
Musée des beaux-arts de Montréal – 40  
Musée du Château Dufresne – 41  
Musée J.-Armand Bombardier – 41  
Musée Marguerite-Bourgeoys – 41  
Musée McCord – 42  
Musée Stewart (au Fort de l'île Saint-Hélène) – 42  
Nid'Otruche – 17  
Oratoire Saint-Joseph du Mont-Royal – 42  
Parc national de la YAMASKA – SÉPAQ – 8  
Parc national des îles de Boucherville – 32  
Parc national d'Oka – 8  
Parc national du Mont Saint-Bruno – 32  
Parc Safari – 18  
Perroquets en folie – 18  
Plage du Cap Saint-Jacques – 22  
Planétarium de Montréal – 33  
Route des gerbes d'Angelica – 19  
Shérif Ville - Parc thématique – 19  
Société du parc Jean-Drapeau (plage et piscine) – 22  
Société historique Pierre-de-Saurel – 43  
Sportira Cage Inc. – 11  
Temple de la renommée des Canadiens de Montréal – 43  
TOHU – 33  
UQROP-Chouette à voir! – 34  
Village du Père Noël – 23  
Zoo Écomuséum – 34

---

## INDEX DES FOURNISSEURS À L'EXTÉRIEUR DE MONTRÉAL

---

AES, division de GVL Inc. – 13  
Amusement Action Directe (escalade) – 13  
Arbraska Lafleche - La forêt des aventures – 1  
Arbraska Mont St-Grégoire- La forêt des aventures – 1  
Arbraska Rawdon- La Forêt des aventures – 1  
Arbraska Rigaud- La forêt des aventures – 2  
Au pays des merveilles – 13  
Base de Plein Air des Cèdres – 3  
Biophare – 35  
Cache-à-l'eau – 14  
Camp Quatre Saisons – 28  
Centrale de Beauharnois – 29  
Centrale hydroélectrique de la Rivière-des-Prairies – 35  
Centre de la Nature de Laval – 4  
Centre de plein air L'Estacade – 4  
Centre d'histoire de Montréal – 36  
Centre d'interprétation milieu écologique du Haut-Richelieu – 5  
Centre équestre Mont-Rouge – 14  
Centre Plein Air l'Étincelle – 6  
Centre Sportif Paladium – 14  
Club de trampoline Acrosport Barani – 6  
Colonie des Grèves de Contrecoeur / Parc régional des Grèves – 7  
Croque-science – 29  
École d'équitation 1101 – 7  
Électrium - Le centre d'interprétation de l'électricité – 37  
Héritage Saint-Bernard – 15  
Intermiel – 31  
Jungle Aventure – 15  
Kayak Safari – 7  
La Grange aux fées – 16  
La Maison amérindienne – 37  
Le Ranch Massawippi – 16  
Les étangs Garand – 17  
Les stations de la Vallée Mont Saint-Sauveur, Parc – 21  
Lieu historique de Côteau-du-Lac – 37  
Lieu historique national du Fort Chambly – 38  
L'Orange Bleue – 17  
Maison du Marais – 24  
Musée Armand-Frappier – 39  
Musée des beaux-arts de Mont-Saint-Hilaire – 40  
Musée J.-Armand Bombardier – 41  
Nid'Otruche – 17  
Parc Aquatique Ski Bromont – 18  
Parc Carillon – 21  
Parc national de la YAMASKA – SÉPAQ – 8  
Parc national des Îles de Boucherville – 32  
Parc national d'Oka – 8  
Parc national du Mont Saint-Bruno – 32  
Parc régional des Grèves – 9  
Parc Safari – 18  
Parc-nature du Bois-de-Liesse – 10  
Perroquets en folie – 18  
Ranch 4 saisons – 19  
Route des gerbes d'Angelica – 19  
Royaume de nulle part – 11  
Shérif Ville - Parc thématique – 19  
Société historique Pierre-de-Saurel – 43  
UQROP-Chouette à voir! – 34  
Village du Père Noël – 23  
Village Vacances Valcartier – 23  
Zoo Écomuséum – 34



# ACTIVITÉS PHYSIQUES, DE SPORT ET DE PLEIN AIR

## Arbraska Laflèche - La forêt des aventures

<b>Adresse</b>		<b>Région</b>	<b>Personne-contact</b>	
255, route Principale Val-des-Monts Québec J8N4B7		Extérieur de Montréal		
<b>Téléphone</b>	<b>Poste</b>	<b>Sans frais</b>	<b>Courriel</b>	<b>Site Internet</b>
819 457-4033		1-877 457-4033	lafleche@arbraska.com	www.arbraska.com

### Activités offertes

Parc aérien (arbre en arbre), exploration de la plus grande caverne du Bouclier canadien, randonnées pédestres

<b>Catégories de prix</b>	<b>Tarifs (Précisions)</b>	<b>Équipements dispo.</b>
Entre 11 \$ et 19 \$	accompagnateur 1/15 gratuit	<input type="checkbox"/> Compostage
		<input checked="" type="checkbox"/> Recyclage

<b>Capacité d'accueil</b>	<b>Catégories d'âge</b>	<b>Durée</b>
350	<input type="checkbox"/> 3-5 <input checked="" type="checkbox"/> 6-12 <input checked="" type="checkbox"/> ado <input type="checkbox"/> adultes	3h

<b>Heures d'ouverture</b>	<b>Aire de repas</b>	<b>Décal de réservation</b>	<b>Accessibilité universelle</b>
9h à 17h réservation requise	Intérieur <input checked="" type="checkbox"/> Extérieur <input checked="" type="checkbox"/> Restauration sur place (\$) <input checked="" type="checkbox"/> Aucun <input type="checkbox"/>	2-3 semaines	<input type="checkbox"/> Vignette VATL acceptée <input type="checkbox"/> Aide à l'audition <input type="checkbox"/> Accès pers. en fauteuil roulant

**Commentaire**  Activités maintenues en cas de pluie

## Arbraska Mont St-Grégoire- La forêt des aventures

<b>Adresse</b>		<b>Région</b>	<b>Personne-contact</b>	
45 C, Chemin du Sous Bois Mont Saint-Grégoire Québec J0J1K0		Extérieur de Montréal	Madame Isabelle Payer	
<b>Téléphone</b>	<b>Poste</b>	<b>Sans frais</b>	<b>Courriel</b>	<b>Site Internet</b>
450 358-8999		1-877 886-5500	isabelle@arbraska.com	www.arbraska.com

### Activités offertes

Différents parcours dans les arbres (difficulté variée).

<b>Catégories de prix</b>	<b>Tarifs (Précisions)</b>	<b>Équipements dispo.</b>
Entre 11 \$ et 19 \$	accompagnateur gratuit 1/15	<input type="checkbox"/> Compostage
		<input checked="" type="checkbox"/> Recyclage

<b>Capacité d'accueil</b>	<b>Catégories d'âge</b>	<b>Durée</b>
350	<input type="checkbox"/> 3-5 <input checked="" type="checkbox"/> 6-12 <input checked="" type="checkbox"/> ado <input type="checkbox"/> adultes	3h

<b>Heures d'ouverture</b>	<b>Aire de repas</b>	<b>Décal de réservation</b>	<b>Accessibilité universelle</b>
9 h à 17 h Réservation requise	Intérieur <input type="checkbox"/> Extérieur <input checked="" type="checkbox"/> Restauration sur place (\$) <input type="checkbox"/> Aucun <input type="checkbox"/>	2-3 semaines	<input type="checkbox"/> Vignette VATL acceptée <input type="checkbox"/> Aide à l'audition <input type="checkbox"/> Accès pers. en fauteuil roulant

**Commentaire**  Activités maintenues en cas de pluie

## Arbraska Rawdon- La Forêt des aventures

<b>Adresse</b>		<b>Région</b>	<b>Personne-contact</b>	
4131, rue Forest Hill Rawdon Québec J0K1S0		Extérieur de Montréal	Madame Isabelle Payer	
<b>Téléphone</b>	<b>Poste</b>	<b>Sans frais</b>	<b>Courriel</b>	<b>Site Internet</b>
450 834-5500	221	1-877 886-5500	arbraska@bellnet.ca	www.arbraska.com

### Activités offertes

Différents parcours dans les arbres (difficulté variée) et escalade de paroi rocheuse.

<b>Catégories de prix</b>	<b>Tarifs (Précisions)</b>	<b>Équipements dispo.</b>
Entre 11 \$ et 19 \$	accompagnateur 1/15 gratuit	<input type="checkbox"/> Compostage
		<input checked="" type="checkbox"/> Recyclage

<b>Capacité d'accueil</b>	<b>Catégories d'âge</b>	<b>Durée</b>
350	<input type="checkbox"/> 3-5 <input checked="" type="checkbox"/> 6-12 <input checked="" type="checkbox"/> ado <input type="checkbox"/> adultes	3h

<b>Heures d'ouverture</b>	<b>Aire de repas</b>	<b>Décal de réservation</b>	<b>Accessibilité universelle</b>
9 h à 17 h Réservation requise	Intérieur <input checked="" type="checkbox"/> Extérieur <input checked="" type="checkbox"/> Restauration sur place (\$) <input checked="" type="checkbox"/> Aucun <input type="checkbox"/>	2-3 semaines à l'avance	<input type="checkbox"/> Vignette VATL acceptée <input type="checkbox"/> Aide à l'audition <input type="checkbox"/> Accès pers. en fauteuil roulant

**Commentaire**  Activités maintenues en cas de pluie

## Arbraska Rigaud- La forêt des aventures

<b>Adresse</b>			<b>Région</b>	<b>Personne-contact</b>
85, chemin Bourget Rigaud Québec J0P1P0			Extérieur de Montréal	Madame Isabelle Payer
<b>Téléphone</b>	<b>Poste</b>	<b>Sans frais</b>	<b>Courriel</b>	<b>Site Internet</b>
450 451-5527		1-877 886-5500	rigaud@arbraska.com	www.arbraska.com

### Activités offertes

Différents parcours dans les arbres (difficulté variée).

<b>Catégories de prix</b>	<b>Tarifs (Précisions)</b>	<b>Équipements dispo.</b>	
Entre 11 \$ et 19 \$	accompagnateur 1/15 gratuit	<input type="checkbox"/> Compostage <input checked="" type="checkbox"/> Recyclage	
<b>Capacité d'accueil</b>	<b>Catégories d'âge</b>	<b>Durée</b>	
350	<input type="checkbox"/> 3-5 <input checked="" type="checkbox"/> 6-12 <input checked="" type="checkbox"/> ado <input type="checkbox"/> adultes	3h	
<b>Heures d'ouverture</b>	<b>Aire de repas</b>	<b>Délai de réservation</b>	<b>Accessibilité universelle</b>
9 h à 17 h Réservation requise	Intérieur <input checked="" type="checkbox"/> Extérieur <input checked="" type="checkbox"/> Restauration sur place (\$) <input checked="" type="checkbox"/> Aucun <input type="checkbox"/>	2-3 semaines	<input type="checkbox"/> Vignette VATL acceptée <input type="checkbox"/> Aide à l'audition <input type="checkbox"/> Accès pers. en fauteuil roulant
<b>Commentaire</b>	<input type="checkbox"/> Activités maintenues en cas de pluie		

## Association récréoculturelle Ahuntsic-Cartierville (ARAC)

<b>Adresse</b>			<b>Région</b>	<b>Personne-contact</b>
545, rue Fleury est, local 1,145 Montréal Québec H3L1G6			Montréal	Virginie Laurent
<b>Téléphone</b>	<b>Poste</b>	<b>Sans frais</b>	<b>Courriel</b>	<b>Site Internet</b>
514 606-2722	23		arac.info@gmail.com	www.arac.biz

### Activités offertes

Randonnée animée en rabaska sur la rivière des Prairies.

<b>Catégories de prix</b>	<b>Tarifs (Précisions)</b>	<b>Équipements dispo.</b>	
Entre 6 \$ et 10 \$		<input type="checkbox"/> Compostage <input checked="" type="checkbox"/> Recyclage	
<b>Capacité d'accueil</b>	<b>Catégories d'âge</b>	<b>Durée</b>	
à partir de 10 pers	<input type="checkbox"/> 3-5 <input checked="" type="checkbox"/> 6-12 <input type="checkbox"/> ado <input type="checkbox"/> adultes	de 2h à 4h	
<b>Heures d'ouverture</b>	<b>Aire de repas</b>	<b>Délai de réservation</b>	<b>Accessibilité universelle</b>
Du mardi au vendredi de 10h à 18h	Intérieur <input type="checkbox"/> Extérieur <input checked="" type="checkbox"/> Restauration sur place (\$) <input type="checkbox"/> Aucun <input type="checkbox"/>	3 jours	<input type="checkbox"/> Vignette VATL acceptée <input type="checkbox"/> Aide à l'audition <input type="checkbox"/> Accès pers. en fauteuil roulant
<b>Commentaire</b>	<input type="checkbox"/> Activités maintenues en cas de pluie		

1 Accompagnateur gratuit transport en commun à proximité.

## Association régionale de tir à l'arc de Montréal

<b>Adresse</b>			<b>Région</b>	<b>Personne-contact</b>
5515, rue Lacordaire Montréal Québec H1M3A2			Montréal	
<b>Téléphone</b>	<b>Poste</b>	<b>Sans frais</b>	<b>Courriel</b>	<b>Site Internet</b>
514 872-7028			artam@live.ca	

### Activités offertes

Initiation au tir à l'arc dans le parc Pierre-Bédard (situé dans l'arrondissement de Mercier-Hochelaga-Maisonneuve)

<b>Catégories de prix</b>	<b>Tarifs (Précisions)</b>	<b>Équipements dispo.</b>	
Gratuit / 5 \$ et moins		<input type="checkbox"/> Compostage <input type="checkbox"/> Recyclage	
<b>Capacité d'accueil</b>	<b>Catégories d'âge</b>	<b>Durée</b>	
20 personnes par heure	<input type="checkbox"/> 3-5 <input checked="" type="checkbox"/> 6-12 <input checked="" type="checkbox"/> ado <input type="checkbox"/> adultes	1 h ou plus	
<b>Heures d'ouverture</b>	<b>Aire de repas</b>	<b>Délai de réservation</b>	<b>Accessibilité universelle</b>
Lundi au jeudi, 9 h 30 à 14 h 30	Intérieur <input checked="" type="checkbox"/> Extérieur <input checked="" type="checkbox"/> Restauration sur place (\$) <input type="checkbox"/> Aucun <input type="checkbox"/>	1 sem	<input type="checkbox"/> Vignette VATL acceptée <input type="checkbox"/> Aide à l'audition <input type="checkbox"/> Accès pers. en fauteuil roulant
<b>Commentaire</b>	<input type="checkbox"/> Activités maintenues en cas de pluie		

Gratuit pour les accompagnateurs



## Atrium Le 1000 (patinoire intérieure)

<b>Adresse</b>			<b>Région</b>	<b>Personne-contact</b>
1000, de La Gauchetière Ouest (610) Montréal Québec H3B4W5			Montréal	Madame Ann Cooper
<b>Téléphone</b>	<b>Poste</b>	<b>Sans frais</b>	<b>Courriel</b>	<b>Site Internet</b>
514 395-0555			ann.cooper@ivanhoecambridge.com	www.le1000.com

### Activités offertes

Patinez, hiver comme été, à la magnifique patinoire intérieure de l'Atrium Le 1000. Situé dans l'édifice le + haut de Montréal, facilement accessible par métro, le patinage à glace en plein été, en shorts, c'est vraiment cool ! Locations d'équipement et espace lunch sur place.

<b>Catégories de prix</b>	<b>Tarifs (Précisions)</b>	<b>Équipements dispo.</b>	
Entre 6 \$ et 10 \$	Nos tarifs inclus les taxes. Ici tarif pour enfant : Entrée seulement 4\$: avec location de patins 9	<input checked="" type="checkbox"/> Compostage <input checked="" type="checkbox"/> Recyclage	
<b>Capacité d'accueil</b>	<b>Catégories d'âge</b>	<b>Durée</b>	
250	<input checked="" type="checkbox"/> 3-5 <input checked="" type="checkbox"/> 6-12 <input checked="" type="checkbox"/> ado <input type="checkbox"/> adultes	3 h	
<b>Heures d'ouverture</b>	<b>Aire de repas</b>	<b>Délai de réservation</b>	<b>Accessibilité universelle</b>
9 h à 18 h durant la saison estivale	Intérieur <input checked="" type="checkbox"/> Extérieur <input type="checkbox"/> Restauration sur place (\$) <input checked="" type="checkbox"/> Aucun <input type="checkbox"/>	Aucun	<input checked="" type="checkbox"/> Vignette VATL acceptée <input type="checkbox"/> Aide à l'audition <input checked="" type="checkbox"/> Accès pers. en fauteuil roulant

**Commentaire**  Activités maintenues en cas de pluie

Gratuit pour les responsables 1/15; accès via le Montréal souterrain et Métro Bonaventure; équipements disponible sur place; à proximité du Temple de la renommée (combo disponible)

## Aventures H2O

<b>Adresse</b>			<b>Région</b>	<b>Personne-contact</b>
1200 rue Notre-Dame Lachine Québec H8S2C6			Montréal	Marc Bartschat
<b>Téléphone</b>	<b>Poste</b>	<b>Sans frais</b>	<b>Courriel</b>	<b>Site Internet</b>
514 842-1306			info@h2oadventures.com	www.h2oadventures.com

### Activités offertes

Le Centre Nautique du Canal de Lachine offre des locations d'embarcations. Kayaks, pédalos, bateaux électriques et rabaskas disponibles.

<b>Catégories de prix</b>	<b>Tarifs (Précisions)</b>	<b>Équipements dispo.</b>	
Entre 6 \$ et 10 \$	À partir de 3\$ par pers. pour un rabaska complet, autres prix 10-20\$ par pers.	<input type="checkbox"/> Compostage <input checked="" type="checkbox"/> Recyclage	
<b>Capacité d'accueil</b>	<b>Catégories d'âge</b>	<b>Durée</b>	
4-40+	<input type="checkbox"/> 3-5 <input checked="" type="checkbox"/> 6-12 <input checked="" type="checkbox"/> ado <input type="checkbox"/> adultes	A l'heure	
<b>Heures d'ouverture</b>	<b>Aire de repas</b>	<b>Délai de réservation</b>	<b>Accessibilité universelle</b>
Tous les jours de 9 h à 21 h	Intérieur <input type="checkbox"/> Extérieur <input checked="" type="checkbox"/> Restauration sur place (\$) <input type="checkbox"/> Aucun <input type="checkbox"/>	24 hrs minimum.	<input type="checkbox"/> Vignette VATL acceptée <input type="checkbox"/> Aide à l'audition <input type="checkbox"/> Accès pers. en fauteuil roulant

**Commentaire**  Activités maintenues en cas de pluie

Consultez le site web pour les photos et les détails. Accès facile par métro (Lionel Groulx ou Charlevoix). Prix de groupe disponible.

## Base de Plein Air des Cèdres

<b>Adresse</b>			<b>Région</b>	<b>Personne-contact</b>
1677, chemin St-Dominique Les Cèdres Québec J7T1K8			Extérieur de Montréal	Madame Johanne Simard
<b>Téléphone</b>	<b>Poste</b>	<b>Sans frais</b>	<b>Courriel</b>	<b>Site Internet</b>
514 990-1414	208		johanne@airenfete.com	www.basedepleinairdescedres.com

### Activités offertes

UNE FORMULE UNIQUE: Le Shérif Victor vous accueillera à Shérif Ville et il vous proposera plus de 15 activités dont: Tir à l'arc, l'escalade, Les VTTs électrique, le Tag à l'arc, l'hébertisme et bien d'autres.

<b>Catégories de prix</b>	<b>Tarifs (Précisions)</b>	<b>Équipements dispo.</b>	
Entre 6 \$ et 10 \$	Lundi et vendredi : 9.95 \$ / enfant Mardi - mercredi- jeudi : 11.95 \$/ enfant	<input type="checkbox"/> Compostage <input checked="" type="checkbox"/> Recyclage	
<b>Capacité d'accueil</b>	<b>Catégories d'âge</b>	<b>Durée</b>	
600	<input checked="" type="checkbox"/> 3-5 <input checked="" type="checkbox"/> 6-12 <input checked="" type="checkbox"/> ado <input type="checkbox"/> adultes	1 journée	
<b>Heures d'ouverture</b>	<b>Aire de repas</b>	<b>Délai de réservation</b>	<b>Accessibilité universelle</b>
9 h à 17 h du 16 mai au 1er septembre 2014	Intérieur <input checked="" type="checkbox"/> Extérieur <input checked="" type="checkbox"/> Restauration sur place (\$) <input checked="" type="checkbox"/> Aucun <input type="checkbox"/>	24 h	<input type="checkbox"/> Vignette VATL acceptée <input type="checkbox"/> Aide à l'audition <input type="checkbox"/> Accès pers. en fauteuil roulant

**Commentaire**  Activités maintenues en cas de pluie

GRATUIT pour les accompagnateurs

## Centre de la Nature de Laval

<b>Adresse</b>			<b>Région</b>	<b>Personne-contact</b>
901, avenue du Parc Laval Québec H7E2T7			Extérieur de Montréal	Madame Louise Harvey
<b>Téléphone</b>	<b>Poste</b>	<b>Sans frais</b>	<b>Courriel</b>	<b>Site Internet</b>
450 662-4942	7576		centrenature@ville.laval.qc.ca	www.ville.laval.qc.ca

### Activités offertes

Canot, kayak, rabaska, ferme, serre de plantes tropicales, aires de jeux et aires de pique-nique.

<b>Catégories de prix</b>	<b>Tarifs (Précisions)</b>	<b>Équipements dispo.</b>	
Gratuit / 5 \$ et moins		<input type="checkbox"/> Compostage <input checked="" type="checkbox"/> Recyclage	
<b>Capacité d'accueil</b>	<b>Catégories d'âge</b>	<b>Durée</b>	
± 300	<input checked="" type="checkbox"/> 3-5 <input checked="" type="checkbox"/> 6-12 <input checked="" type="checkbox"/> ado <input checked="" type="checkbox"/> adultes	5 h	
<b>Heures d'ouverture</b>	<b>Aire de repas</b>	<b>Déla de réservation</b>	<b>Accessibilité universelle</b>
8 h à 22 h tous les jours	Intérieur <input checked="" type="checkbox"/> Extérieur <input checked="" type="checkbox"/> Restauration sur place (\$) <input checked="" type="checkbox"/> Aucun <input type="checkbox"/>	2-3 semaines	<input type="checkbox"/> Vignette VATL acceptée <input type="checkbox"/> Aide à l'audition <input checked="" type="checkbox"/> Accès pers. en fauteuil roulant

### Commentaire

Activités maintenues en cas de pluie

Gratuit pour les accompagnateurs. Le parc est ouvert de 8 h à 22 h mais pour les activités aquatiques et la visite de la ferme et de la serre, c'est de 9 h 30 à 16 h.

## Centre de plein air du Cap-Saint-Jacques

<b>Adresse</b>			<b>Région</b>	<b>Personne-contact</b>
205, chemin du Cap Saint-Jacques Pierrefonds Québec H9K1C6			Montréal	Madame Myriam Laniel
<b>Téléphone</b>	<b>Poste</b>	<b>Sans frais</b>	<b>Courriel</b>	<b>Site Internet</b>
514 280-6778			pleinair@ville.montreal.qc.ca	www.ville.montreal.qc.ca/centredepleinair

### Activités offertes

Journée d'animation où les jeunes participeront à des activités de plein air. Grands jeux, rallyes, hébertisme, glissade, baignade à la plage, canot, rabaska, visite du centre d'interprétation de la nature, tir à l'arc.

<b>Catégories de prix</b>	<b>Tarifs (Précisions)</b>	<b>Équipements dispo.</b>	
Entre 6 \$ et 10 \$		<input type="checkbox"/> Compostage <input checked="" type="checkbox"/> Recyclage	
<b>Capacité d'accueil</b>	<b>Catégories d'âge</b>	<b>Durée</b>	
150	<input checked="" type="checkbox"/> 3-5 <input checked="" type="checkbox"/> 6-12 <input checked="" type="checkbox"/> ado <input checked="" type="checkbox"/> adultes	Les activités se déroulent entre 9h et 15h	
<b>Heures d'ouverture</b>	<b>Aire de repas</b>	<b>Déla de réservation</b>	<b>Accessibilité universelle</b>
8h30 à 16h00	Intérieur <input checked="" type="checkbox"/> Extérieur <input checked="" type="checkbox"/> Restauration sur place (\$) <input type="checkbox"/> Aucun <input type="checkbox"/>	en tout temps	<input type="checkbox"/> Vignette VATL acceptée <input type="checkbox"/> Aide à l'audition <input type="checkbox"/> Accès pers. en fauteuil roulant

### Commentaire

Activités maintenues en cas de pluie

Possibilité d'hébergement, 1 gratuit adulte pour 6 enfants

## Centre de plein air L'Estacade

<b>Adresse</b>			<b>Région</b>	<b>Personne-contact</b>
64, 13e avenue St-Paul-de-l'Île-aux-Noix Québec JO1G0			Extérieur de Montréal	Monsieur Yannick Godin
<b>Téléphone</b>	<b>Poste</b>	<b>Sans frais</b>	<b>Courriel</b>	<b>Site Internet</b>
450 246-3554			info@lestacade.ca	www.lestacade.ca

### Activités offertes

Journée de plein-air à vocation éducative et récréative caractérisée par la participation à 4 activités diversifiées encadrées et animées par notre personnel. (ex: rabaska, tir à l'arc, escalade, pêche, animaux de la ferme, activité en science de la nature, etc.).

<b>Catégories de prix</b>	<b>Tarifs (Précisions)</b>	<b>Équipements dispo.</b>	
Entre 11 \$ et 19 \$	Variable selon les services. Environ 15 \$ pour une journée complète.	<input type="checkbox"/> Compostage <input checked="" type="checkbox"/> Recyclage	
<b>Capacité d'accueil</b>	<b>Catégories d'âge</b>	<b>Durée</b>	
350 personnes	<input checked="" type="checkbox"/> 3-5 <input checked="" type="checkbox"/> 6-12 <input checked="" type="checkbox"/> ado <input checked="" type="checkbox"/> adultes	variable	
<b>Heures d'ouverture</b>	<b>Aire de repas</b>	<b>Déla de réservation</b>	<b>Accessibilité universelle</b>
Ouvert à l'année	Intérieur <input checked="" type="checkbox"/> Extérieur <input checked="" type="checkbox"/> Restauration sur place (\$) <input checked="" type="checkbox"/> Aucun <input type="checkbox"/>		<input checked="" type="checkbox"/> Vignette VATL acceptée <input type="checkbox"/> Aide à l'audition <input checked="" type="checkbox"/> Accès pers. en fauteuil roulant

### Commentaire

Activités maintenues en cas de pluie

Gratuité pour les accompagnateurs, équipement fourni, possibilité d'hébergement, salle de repos et accessibilité pour les personnes handicapées.

## Centre d'Escalade Allez Up

<b>Adresse</b>			<b>Région</b>	<b>Personne-contact</b>
1555 rue Saint-Patrick Montréal Québec H3K1V1			Montréal	Madame Geneviève de la Plante
<b>Téléphone</b>	<b>Poste</b>	<b>Sans frais</b>	<b>Courriel</b>	<b>Site Internet</b>
514 803-9656			gdelaplante@allezup.com	www.allezup.com

### Activités offertes

Escalade sur voies intérieures.

<b>Catégories de prix</b>	<b>Tarifs (Précisions)</b>	<b>Équipements dispo.</b>	
Entre 11 \$ et 19 \$		<input type="checkbox"/> Compostage <input checked="" type="checkbox"/> Recyclage	
<b>Capacité d'accueil</b>	<b>Catégories d'âge</b>	<b>Durée</b>	
Maximum 50	<input type="checkbox"/> 3-5 <input checked="" type="checkbox"/> 6-12 <input checked="" type="checkbox"/> ado <input checked="" type="checkbox"/> adultes	1h30	
<b>Heures d'ouverture</b>	<b>Aire de repas</b>	<b>Délai de réservation</b>	<b>Accessibilité universelle</b>
9h à 16h pour les groupes	Intérieur <input checked="" type="checkbox"/> Extérieur <input type="checkbox"/> Restauration sur place (\$) <input type="checkbox"/> Aucun <input type="checkbox"/>	1 semaine	<input type="checkbox"/> Vignette VATL acceptée <input type="checkbox"/> Aide à l'audition <input type="checkbox"/> Accès pers. en fauteuil roulant

**Commentaire**  Activités maintenues en cas de pluie

Signature d'un parent requise.

## Centre d'Escalade Horizon Roc

<b>Adresse</b>			<b>Région</b>	<b>Personne-contact</b>
2350, rue Dickson, local 100 Montréal Québec H1N3T1			Montréal	Madame Mélanie Breton
<b>Téléphone</b>	<b>Poste</b>	<b>Sans frais</b>	<b>Courriel</b>	<b>Site Internet</b>
514 899-5000	204		melanie@horizonroc.com*	www.horizonroc.com

### Activités offertes

Nos spécialistes de l'escalade et animateurs chevronnés vous feront vivre une combinaison de jeux, d'escalade et de défis aériens dans les impressionnantes installations d'un des plus grands centres d'escalade au monde ou sur notre Acro-Parc intérieur. Quelques heures ou une journée !

<b>Catégories de prix</b>	<b>Tarifs (Précisions)</b>	<b>Équipements dispo.</b>	
Entre 11 \$ et 19 \$	Variable selon l'activité et le nombre à partir de 12\$ par personne	<input type="checkbox"/> Compostage <input checked="" type="checkbox"/> Recyclage	
<b>Capacité d'accueil</b>	<b>Catégories d'âge</b>	<b>Durée</b>	
250	<input type="checkbox"/> 3-5 <input checked="" type="checkbox"/> 6-12 <input checked="" type="checkbox"/> ado <input checked="" type="checkbox"/> adultes	2h30 et plus	
<b>Heures d'ouverture</b>	<b>Aire de repas</b>	<b>Délai de réservation</b>	<b>Accessibilité universelle</b>
semaine 9h-23h sam 9h-18h dim 9h-17h	Intérieur <input checked="" type="checkbox"/> Extérieur <input checked="" type="checkbox"/> Restauration sur place (\$) <input type="checkbox"/> Aucun <input type="checkbox"/>	minimum 10 jours, réservation requise	<input type="checkbox"/> Vignette VATL acceptée <input type="checkbox"/> Aide à l'audition <input type="checkbox"/> Accès pers. en fauteuil roulant

**Commentaire**  Activités maintenues en cas de pluie

Ratio d'accompagnateurs requis: 1 pour 20 jeunes accompagnateurs non payants. Métro l'Assomption. \*infos@horizonroc.com

## Centre d'interprétation du milieu écologique du Haut-Richelieu (CIME)

<b>Adresse</b>			<b>Région</b>	<b>Personne-contact</b>
16, Chemin Sous-Bois Mont-Saint-Grégoire Québec J0J1K0			Extérieur de Montréal	Madame Renée Gagnon
<b>Téléphone</b>	<b>Poste</b>	<b>Sans frais</b>	<b>Courriel</b>	<b>Site Internet</b>
450 346-0406			services@cimeheutrichelieu.qc.ca	www.cimehautrichelieu.qc.ca

### Activités offertes

Randonnée pédestre au mont Saint-Grégoire. Vue 360 degrés au sommet.

<b>Catégories de prix</b>	<b>Tarifs (Précisions)</b>	<b>Équipements dispo.</b>	
Gratuit / 5 \$ et moins	2.50 \$ 17 ans et moins 4.50 \$ Adulte Taxes incluses	<input type="checkbox"/> Compostage <input type="checkbox"/> Recyclage	
<b>Capacité d'accueil</b>	<b>Catégories d'âge</b>	<b>Durée</b>	
80	<input type="checkbox"/> 3-5 <input checked="" type="checkbox"/> 6-12 <input checked="" type="checkbox"/> ado <input checked="" type="checkbox"/> adultes	1h30 à 2h	
<b>Heures d'ouverture</b>	<b>Aire de repas</b>	<b>Délai de réservation</b>	<b>Accessibilité universelle</b>
9 h à 17 h	Intérieur <input type="checkbox"/> Extérieur <input checked="" type="checkbox"/> Restauration sur place (\$) <input type="checkbox"/> Aucun <input type="checkbox"/>	14 jours	<input type="checkbox"/> Vignette VATL acceptée <input type="checkbox"/> Aide à l'audition <input type="checkbox"/> Accès pers. en fauteuil roulant

**Commentaire**  Activités maintenues en cas de pluie

services@cimehautrichelieu.qc.ca. Accompagnateur gratuit (1/10). Réservation obligatoire pour les groupes de 20 personnes et plus. Sortie sans animation: 2 \$ pour les enfants et 3 \$ pour les adultes.

## Centre Plein Air l'Étincelle

<b>Adresse</b>			<b>Région</b>	<b>Personne-contact</b>
270, Lac Long Sud Saint-Alphonse-Rodriguez Québec J0K1W0			Extérieur de Montréal	Madame Maryse Morissette
<b>Téléphone</b>	<b>Poste</b>	<b>Sans frais</b>	<b>Courriel</b>	<b>Site Internet</b>
450 883-5376			infos.etincelle@explornet.com	www.cpaetincelle.com

### Activités offertes

Escalade parois naturelles, hébertisme, tir à l'arc, rabaska, canot, kayak, pédalo, chaloupe, baignade en lac, grand jeu, feu de joie, marche en sentier.

### Catégories de prix

Entre 11 \$ et 19 \$

### Tarifs (Précisions)

1 journée 18,50 \$, demander soumission pour séjour

### Équipements dispo.

- Compostage  
 Recyclage

### Capacité d'accueil

15 à 120

### Catégories d'âge

3-5  6-12  ado  adultes

### Durée

1 journée ou plus

### Heures d'ouverture

sur réservation

### Aire de repas

Intérieur  Extérieur   
Restauration sur place (\$)  Aucun

### Délai de réservation

le plus tôt possible

### Accessibilité universelle

- Vignette VATL acceptée  
 Aide à l'audition  
 Accès pers. en fauteuil roulant

### Commentaire

Activités maintenues en cas de pluie

## Club de Judo Shidokan inc.

<b>Adresse</b>			<b>Région</b>	<b>Personne-contact</b>
5319, Notre-Dame de Grâce Montréal Québec H4A1L2			Montréal	Monsieur Vincent Scotto
<b>Téléphone</b>	<b>Poste</b>	<b>Sans frais</b>	<b>Courriel</b>	<b>Site Internet</b>
514 481-2424			shidokan@bellnet.ca	www.shidokanjc.ca

### Activités offertes

Possibilité de suivre un cours de judo gratuit d'une heure pour les camps de jours de l'arrondissement Côtes-des-Neiges-Notre-Dame-de-Grâce.

### Catégories de prix

Gratuit / 5 \$ et moins

### Tarifs (Précisions)

Gratuit

### Équipements dispo.

- Compostage  
 Recyclage

### Capacité d'accueil

30

### Catégories d'âge

3-5  6-12  ado  adultes

### Durée

1 h

### Heures d'ouverture

9 h à 16 h

### Aire de repas

Intérieur  Extérieur   
Restauration sur place (\$)  Aucun

### Délai de réservation

1 sem

### Accessibilité universelle

- Vignette VATL acceptée  
 Aide à l'audition  
 Accès pers. en fauteuil roulant

### Commentaire

Activités maintenues en cas de pluie

Réservation obligatoire

## Club de trampoline Acrosport Barani

<b>Adresse</b>			<b>Région</b>	<b>Personne-contact</b>
1365, boulevard Dagenais Ouest Laval Québec H7L5Z9			Extérieur de Montréal	
<b>Téléphone</b>	<b>Poste</b>	<b>Sans frais</b>	<b>Courriel</b>	<b>Site Internet</b>
450 622-0077				www.acrosportbarani.com

### Activités offertes

Journée sportive: trampoline et cirque

### Catégories de prix

Entre 6 \$ et 10 \$

### Tarifs (Précisions)

Groupe de 20 et plus, 7,50 \$ pour 1 h 30, 9,50\$ pour 2 h, 11,50\$ pour 3 h et 14,50\$ pour 5 h

### Équipements dispo.

- Compostage  
 Recyclage

### Capacité d'accueil

260

### Catégories d'âge

3-5  6-12  ado  adultes

### Durée

1 h 30 à 5 h

### Heures d'ouverture

9 h à 15 h

### Aire de repas

Intérieur  Extérieur   
Restauration sur place (\$)  Aucun

### Délai de réservation

1 semaine à l'avance minimum, plus tôt si possible pour avoir de

### Accessibilité universelle

- Vignette VATL acceptée  
 Aide à l'audition  
 Accès pers. en fauteuil roulant

### Commentaire

Activités maintenues en cas de pluie

Réservation nécessaire

## Colonie des Grèves de Contrecoeur / Parc régional des Grèves

<b>Adresse</b>		<b>Région</b>	<b>Personne-contact</b>	
10 350 route Marie-Victorin Contrecoeur Québec J0L1C0		Extérieur de Montréal	Monsieur Etienne Bujold	
<b>Téléphone</b>	<b>Poste</b>	<b>Sans frais</b>	<b>Courriel</b>	<b>Site Internet</b>
450 742-4767		1-800 368-0168	info@coloniedesgreves.com	www.coloniedesgreves.com

### Activités offertes

Activités quatre saisons pour toute la famille. Sentiers pédestres, plan d'eau avec canot, pédalo et rabaska. Tir à l'arc, piste d'hébertisme, mini ferme.

<b>Catégories de prix</b>	<b>Tarifs (Précisions)</b>	<b>Équipements dispo.</b>	
Entre 11 \$ et 19 \$	13\$ par enfant	<input type="checkbox"/> Compostage <input checked="" type="checkbox"/> Recyclage	
<b>Capacité d'accueil</b>	<b>Catégories d'âge</b>	<b>Durée</b>	
300 personnes	<input type="checkbox"/> 3-5 <input checked="" type="checkbox"/> 6-12 <input checked="" type="checkbox"/> ado <input checked="" type="checkbox"/> adultes	À l'année longue	
<b>Heures d'ouverture</b>	<b>Aire de repas</b>	<b>Délai de réservation</b>	<b>Accessibilité universelle</b>
Toute la semaine de 8h30 à 17h.	Intérieur <input checked="" type="checkbox"/> Extérieur <input checked="" type="checkbox"/> Restauration sur place (\$) <input type="checkbox"/> Aucun <input type="checkbox"/>	Sur demande	<input type="checkbox"/> Vignette VATL acceptée <input type="checkbox"/> Aide à l'audition <input type="checkbox"/> Accès pers. en fauteuil roulant

**Commentaire**  Activités maintenues en cas de pluie

À moins de 45 minutes de Montréal, un immense terrain de jeu pour tous les enfants du pré-scolaire au secondaire ! Des activités de plein air en forêt et sur le fleuve, animées par une équipe dynamique. Possibilité de repas et d'hébergement en dortoir ou camping.

## École d'équitation 1101

<b>Adresse</b>		<b>Région</b>	<b>Personne-contact</b>	
1101, Grand Rang La Présentation Québec J0H1B0		Extérieur de Montréal	Madame Diane Authier	
<b>Téléphone</b>	<b>Poste</b>	<b>Sans frais</b>	<b>Courriel</b>	<b>Site Internet</b>
450 796-5993			info@ecoledequitation1101.com	www.ecoledequitation1101.com

### Activités offertes

Journée plein air avec les chevaux ! Chaque participant aura à développer ses habiletés de communication avec le cheval ou le poney qui lui est assigné, tout au long de la journée. Un trajet d'activités équestre est effectué en équipe. Thématique 2014 : Le cowboy dans la jungle

<b>Catégories de prix</b>	<b>Tarifs (Précisions)</b>	<b>Équipements dispo.</b>	
Entre 11 \$ et 19 \$	12,25 \$ par participant	<input type="checkbox"/> Compostage <input checked="" type="checkbox"/> Recyclage	
<b>Capacité d'accueil</b>	<b>Catégories d'âge</b>	<b>Durée</b>	
10 à 250 participants	<input type="checkbox"/> 3-5 <input checked="" type="checkbox"/> 6-12 <input type="checkbox"/> ado <input type="checkbox"/> adultes	1 journée (5 heures d'activités)	
<b>Heures d'ouverture</b>	<b>Aire de repas</b>	<b>Délai de réservation</b>	<b>Accessibilité universelle</b>
7 jours De 8 heures à 21 heures	Intérieur <input checked="" type="checkbox"/> Extérieur <input checked="" type="checkbox"/> Restauration sur place (\$) <input type="checkbox"/> Aucun <input type="checkbox"/>	une semaine d'avance	<input type="checkbox"/> Vignette VATL acceptée <input type="checkbox"/> Aide à l'audition <input checked="" type="checkbox"/> Accès pers. en fauteuil roulant

**Commentaire**  Activités maintenues en cas de pluie

À 20 minutes de Montréal, Salle à manger, en cas de pluie deux manèges intérieurs, animateurs spécialisés, Ouvert à l'année - Accompagnateurs gratuits, Accrédité Equi-Qualité de la Fédération équestre du Québec.

## Kayak Safari

<b>Adresse</b>		<b>Région</b>	<b>Personne-contact</b>	
2, rue Henderson, local E Huntingdon Québec J0S1H0		Extérieur de Montréal	Monsieur Justin Leduc	
<b>Téléphone</b>	<b>Poste</b>	<b>Sans frais</b>	<b>Courriel</b>	<b>Site Internet</b>
450 264-0111		1-866 664-0111	tours@kayaksafari.ca	www.kayaksafari.ca

### Activités offertes

Excursion en kayak récréatif.

<b>Catégories de prix</b>	<b>Tarifs (Précisions)</b>	<b>Équipements dispo.</b>	
20 \$ et plus	17.39\$ + Tx (20\$ Taxes comprises par enfant)	<input type="checkbox"/> Compostage <input checked="" type="checkbox"/> Recyclage	
<b>Capacité d'accueil</b>	<b>Catégories d'âge</b>	<b>Durée</b>	
55	<input type="checkbox"/> 3-5 <input type="checkbox"/> 6-12 <input checked="" type="checkbox"/> ado <input checked="" type="checkbox"/> adultes	2.5 h	
<b>Heures d'ouverture</b>	<b>Aire de repas</b>	<b>Délai de réservation</b>	<b>Accessibilité universelle</b>
9hr - 17hr du 30 mai - 1 Septembre	Intérieur <input type="checkbox"/> Extérieur <input type="checkbox"/> Restauration sur place (\$) <input type="checkbox"/> Aucun <input checked="" type="checkbox"/>	2 sem	<input type="checkbox"/> Vignette VATL acceptée <input type="checkbox"/> Aide à l'audition <input type="checkbox"/> Accès pers. en fauteuil roulant

**Commentaire**  Activités maintenues en cas de pluie

Gratuit pour les accompagnateurs, équipement fourni. Appeler pour réserver et pour plus de détails.

## Le TAZ (roulodôme / skatepark)

<b>Adresse</b>			<b>Région</b>	<b>Personne-contact</b>
8931, avenue Papineau Montréal Québec H2M0A5			Montréal	Jean-Philippe Longpré
<b>Téléphone</b>	<b>Poste</b>	<b>Sans frais</b>	<b>Courriel</b>	<b>Site Internet</b>
514 284-0051			taz@taz.ca	www.taz.ca

### Activités offertes

Forfait animation ou libre: Initiation au patin récréatif, course à relais, Roller-Hockey, R-Basket, R-Soccer, art du déplacement (parkour), initiation au skateboard et aux petits modules.

<b>Catégories de prix</b>	<b>Tarifs (Précisions)</b>	<b>Équipements dispo.</b>	
Entre 11 \$ et 19 \$	Équipement et animation pour une période de 5 h: 15\$	<input type="checkbox"/> Compostage <input checked="" type="checkbox"/> Recyclage	
<b>Capacité d'accueil</b>	<b>Catégories d'âge</b>	<b>Durée</b>	
max groupe de 45	<input type="checkbox"/> 3-5 <input checked="" type="checkbox"/> 6-12 <input checked="" type="checkbox"/> ado <input type="checkbox"/> adultes	10h à 15h	
<b>Heures d'ouverture</b>	<b>Aire de repas</b>	<b>Délai de réservation</b>	<b>Accessibilité universelle</b>
9 h à 15h pour groupe camps de jour	Intérieur <input checked="" type="checkbox"/> Extérieur <input type="checkbox"/> Restauration sur place (\$) <input checked="" type="checkbox"/> Aucun <input type="checkbox"/>		<input type="checkbox"/> Vignette VATL acceptée <input type="checkbox"/> Aide à l'audition <input type="checkbox"/> Accès pers. en fauteuil roulant

**Commentaire**  Activités maintenues en cas de pluie

## Parc national de la YAMASKA - SÉPAQ

<b>Adresse</b>			<b>Région</b>	<b>Personne-contact</b>
1780, boul. David-Bouchard Roxton Pond Québec J0E1Z0			Extérieur de Montréal	Madame Hélène Plante
<b>Téléphone</b>	<b>Poste</b>	<b>Sans frais</b>	<b>Courriel</b>	<b>Site Internet</b>
450 776-7182			plante.helene@sepaq.com*	http://www.sepaq.com/pq/yam/

### Activités offertes

Parc national offrant randonnées pédestres, piste cyclable, location d'équipements nautiques, plage surveillée, module de jeux, activités de découverte.

<b>Catégories de prix</b>	<b>Tarifs (Précisions)</b>	<b>Équipements dispo.</b>	
Gratuit / 5 \$ et moins	Pour obtenir le tarif de groupe, il faut être 15 personnes et plus.	<input type="checkbox"/> Compostage <input checked="" type="checkbox"/> Recyclage	
<b>Capacité d'accueil</b>	<b>Catégories d'âge</b>	<b>Durée</b>	
Illimitée	<input checked="" type="checkbox"/> 3-5 <input checked="" type="checkbox"/> 6-12 <input checked="" type="checkbox"/> ado <input checked="" type="checkbox"/> adultes	Durée variable	
<b>Heures d'ouverture</b>	<b>Aire de repas</b>	<b>Délai de réservation</b>	<b>Accessibilité universelle</b>
8h00 au coucher du soleil	Intérieur <input type="checkbox"/> Extérieur <input checked="" type="checkbox"/> Restauration sur place (\$) <input checked="" type="checkbox"/> Aucun <input type="checkbox"/>	En tout temps.	<input type="checkbox"/> Vignette VATL acceptée <input type="checkbox"/> Aide à l'audition <input checked="" type="checkbox"/> Accès pers. en fauteuil roulant

**Commentaire**  Activités maintenues en cas de pluie

Possibilité d'hébergement en camping et prêt-à-camper (réservations obligatoires). Aucun transport en commun ne dessert le parc.

## Parc national d'Oka

<b>Adresse</b>			<b>Région</b>	<b>Personne-contact</b>
2020, chemin Oka Oka Québec J0N1E0			Extérieur de Montréal	Madame Geneviève Bélisle
<b>Téléphone</b>	<b>Poste</b>	<b>Sans frais</b>	<b>Courriel</b>	<b>Site Internet</b>
450 479-8365	258	1-800 665-6527	parc.oka@sepaq.com	www.sepaq.com/pq/oka/

### Activités offertes

Une large programmation d'activités de découverte est offerte aux groupes: forfait découverte, baignade, séjour, randonnée, etc. Contactez le parc pour plus d'information.

<b>Catégories de prix</b>	<b>Tarifs (Précisions)</b>	<b>Équipements dispo.</b>	
Gratuit / 5 \$ et moins	Varie selon les activités.	<input checked="" type="checkbox"/> Compostage <input checked="" type="checkbox"/> Recyclage	
<b>Capacité d'accueil</b>	<b>Catégories d'âge</b>	<b>Durée</b>	
Illimitée	<input checked="" type="checkbox"/> 3-5 <input checked="" type="checkbox"/> 6-12 <input checked="" type="checkbox"/> ado <input checked="" type="checkbox"/> adultes	1 journée ou séjour	
<b>Heures d'ouverture</b>	<b>Aire de repas</b>	<b>Délai de réservation</b>	<b>Accessibilité universelle</b>
8 h à 20 h	Intérieur <input type="checkbox"/> Extérieur <input checked="" type="checkbox"/> Restauration sur place (\$) <input checked="" type="checkbox"/> Aucun <input type="checkbox"/>	7 jours minimum	<input checked="" type="checkbox"/> Vignette VATL acceptée <input type="checkbox"/> Aide à l'audition <input checked="" type="checkbox"/> Accès pers. en fauteuil roulant

**Commentaire**  Activités maintenues en cas de pluie

Accompagnateurs gratuits. Un frais de stationnement s'applique pour les visites à la plage dans les périodes où celle-ci est surveillée.

## Parc régional des Grèves

<b>Adresse</b>		<b>Région</b>	<b>Personne-Contact</b>	
10350, route Marie-Victorin Contrecoeur Québec J0L1C0		Extérieur de Montréal	Monsieur Guillaume Ducharme Désilets	
<b>Téléphone</b>	<b>Poste</b>	<b>Sans frais</b>	<b>Courriel</b>	<b>Site Internet</b>
450 742-4767		1-800 368-0168	info@coloniedesgreves.com	www.coloniedesgreves.com

### Activités offertes

Activités de plein air quatre saisons pour toute la famille. Sentiers pédestres, hébertisme, baignade, canot, pédalo. Possibilité d'animation, de service de repas et d'animation.

<b>Catégories de prix</b>	<b>Tarifs (Précisions)</b>	<b>Équipements dispo.</b>	
Entre 6 \$ et 10 \$	Accès au site gratuit. Location de matériel (canot, pédalo).	<input type="checkbox"/> Compostage <input checked="" type="checkbox"/> Recyclage	
<b>Capacité d'accueil</b>	<b>Catégories d'âge</b>	<b>Durée</b>	
200 personnes	<input checked="" type="checkbox"/> 3-5 <input checked="" type="checkbox"/> 6-12 <input checked="" type="checkbox"/> ado <input checked="" type="checkbox"/> adultes	À l'année longue	
<b>Heures d'ouverture</b>	<b>Aire de repas</b>	<b>Délai de réservation</b>	<b>Accessibilité universelle</b>
Ouvert tous les jours de 9h à 17h	Intérieur <input checked="" type="checkbox"/> Extérieur <input checked="" type="checkbox"/> Restauration sur place (\$) <input type="checkbox"/> Aucun <input type="checkbox"/>	Le plus tôt possible	<input type="checkbox"/> Vignette VATL acceptée <input type="checkbox"/> Aide à l'audition <input type="checkbox"/> Accès pers. en fauteuil roulant

**Commentaire**  Activités maintenues en cas de pluie

À moins de 45 minutes de Montréal, un immense terrain de jeu pour tous les enfants du pré-scolaire au secondaire ! Des activités de plein air en forêt et sur le fleuve, animées par une équipe dynamique. Possibilité de repas et d'hébergement en dortoir ou camping.

## Parc René-Lévesque

<b>Adresse</b>		<b>Région</b>	<b>Personne-Contact</b>	
1, ch. du Musée (rue Saint Patrick - Rue du Canal) Lachine Québec		Montréal		
<b>Téléphone</b>	<b>Poste</b>	<b>Sans frais</b>	<b>Courriel</b>	<b>Site Internet</b>
514 634-3478				

### Activités offertes

Sculp'tour: Dans un environnement exceptionnel, visitez l'un des plus grands jardins de sculpture au Canada : le Musée plein air de Lachine. À vélo ou à pied, ces circuits guidés inédits sont une occasion unique de s'initier à la sculpture contemporaine.

<b>Catégories de prix</b>	<b>Tarifs (Précisions)</b>	<b>Équipements dispo.</b>	
Gratuit / 5 \$ et moins	Gratuit	<input type="checkbox"/> Compostage <input type="checkbox"/> Recyclage	
<b>Capacité d'accueil</b>	<b>Catégories d'âge</b>	<b>Durée</b>	
	<input checked="" type="checkbox"/> 3-5 <input checked="" type="checkbox"/> 6-12 <input checked="" type="checkbox"/> ado <input checked="" type="checkbox"/> adultes	90 minutes	
<b>Heures d'ouverture</b>	<b>Aire de repas</b>	<b>Délai de réservation</b>	<b>Accessibilité universelle</b>
	Intérieur <input type="checkbox"/> Extérieur <input checked="" type="checkbox"/> Restauration sur place (\$) <input type="checkbox"/> Aucun <input type="checkbox"/>		<input type="checkbox"/> Vignette VATL acceptée <input type="checkbox"/> Aide à l'audition <input type="checkbox"/> Accès pers. en fauteuil roulant

**Commentaire**  Activités maintenues en cas de pluie

Du 3 avril au 24 novembre, du mercredi au dimanche, entre 9 h et 12 h. Réservation obligatoire au 514 634-3478.

## Parc-nature de la Pointe-aux-Prairies

<b>Adresse</b>		<b>Région</b>	<b>Personne-Contact</b>	
14 905, rue Sherbrooke Est Montréal Québec H1A3X1		Montréal		
<b>Téléphone</b>	<b>Poste</b>	<b>Sans frais</b>	<b>Courriel</b>	<b>Site Internet</b>
514 280-6691		-514 280-6767		www.ville.montreal.qc.ca/grandsparcs

### Activités offertes

Visite autonome: randonnées pédestres, vélo, observation de la faune. Activités GUEPE\*: Insectes en action!, Pêche au filet! Et Défi aventure! Prévoyez un pique-nique

<b>Catégories de prix</b>	<b>Tarifs (Précisions)</b>	<b>Équipements dispo.</b>	
Gratuit / 5 \$ et moins	Accès au parc gratuit. Activités GUEPE entre 10.25 \$ et 12.95 \$	<input type="checkbox"/> Compostage <input type="checkbox"/> Recyclage	
<b>Capacité d'accueil</b>	<b>Catégories d'âge</b>	<b>Durée</b>	
Illimitée. GUEPE 100	<input checked="" type="checkbox"/> 3-5 <input checked="" type="checkbox"/> 6-12 <input checked="" type="checkbox"/> ado <input type="checkbox"/> adultes	Visite autonome de 1 h à 2 h. GUEPE 4 h 30	
<b>Heures d'ouverture</b>	<b>Aire de repas</b>	<b>Délai de réservation</b>	<b>Accessibilité universelle</b>
9 h 30 à 16 h 30	Intérieur <input type="checkbox"/> Extérieur <input checked="" type="checkbox"/> Restauration sur place (\$) <input checked="" type="checkbox"/> Aucun <input type="checkbox"/>	15 jours	<input type="checkbox"/> Vignette VATL acceptée <input type="checkbox"/> Aide à l'audition <input type="checkbox"/> Accès pers. en fauteuil roulant

**Commentaire**  Activités maintenues en cas de pluie

Métro Honoré-Beaugrand, autobus 186.

\*GUEPE, 514-280-6829, <http://www.guepe.qc.ca/locations/activites-estivales.html>

## Parc-nature de l'Île-de-la-Visitation

<b>Adresse</b>		<b>Région</b>	<b>Personne-contact</b>	
2425, boul. Gouin Est Montréal Québec H2B1X7		Montréal		
<b>Téléphone</b>	<b>Poste</b>	<b>Sans frais</b>	<b>Courriel</b>	<b>Site Internet</b>
514 280-6733		-514 280-6767		www.ville.montreal.qc.ca/grandsparcs

### Activités offertes

Visite autonome: sentiers pédestres, vélo, observation de la faunes. Activités GUEPE\*: Activités GUEPE\*: Insectes en action!, Pêche au filet! Et Défi aventure! Prévoyez un pique-nique.

<b>Catégories de prix</b>	<b>Tarifs (Précisions)</b>	<b>Équipements dispo.</b>	
Gratuit / 5 \$ et moins	accès au parc gratuit, activité GUEPE entre 10.25 \$ et 13.25 \$	<input type="checkbox"/> Compostage <input type="checkbox"/> Recyclage	
<b>Capacité d'accueil</b>	<b>Catégories d'âge</b>	<b>Durée</b>	
Illimitée. GUEPE 60	<input checked="" type="checkbox"/> 3-5 <input checked="" type="checkbox"/> 6-12 <input checked="" type="checkbox"/> ado <input type="checkbox"/> adultes	Visite autonome 1 h à 2 h. GUEPE 4 h 30	
<b>Heures d'ouverture</b>	<b>Aire de repas</b>	<b>Délai de réservation</b>	<b>Accessibilité universelle</b>
9 h 30 à 16 h 30	Intérieur <input checked="" type="checkbox"/> Extérieur <input checked="" type="checkbox"/> Restauration sur place (\$) <input type="checkbox"/> Aucun <input type="checkbox"/>	15 jours	<input type="checkbox"/> Vignette VATL acceptée <input type="checkbox"/> Aide à l'audition <input type="checkbox"/> Accès pers. en fauteuil roulant

**Commentaire**  Activités maintenues en cas de pluie

Métro Henri-Bourassa, autobus 69. \*GUEPE, 514-280-6829, <http://www.guepe.qc.ca/locations/activites-estivales.html>

## Parc-nature du Bois-de l'Île-Bizard

<b>Adresse</b>		<b>Région</b>	<b>Personne-contact</b>	
2115, chemin du Bord-du-Lac L'Île-Bizard Québec H9C1P3		Montréal	Jocelyn Brazeau	
<b>Téléphone</b>	<b>Poste</b>	<b>Sans frais</b>	<b>Courriel</b>	<b>Site Internet</b>
514 280-8517				www.ville.montreal.qc.ca/grandsparcs

### Activités offertes

Randonnées pédestres, baignade, canot, observation d'oiseaux, vélo. Activités GUEPE\*: Insectes en action!, Pêche au filet! Et Défi aventure! Prévoyez un pique-nique.

<b>Catégories de prix</b>	<b>Tarifs (Précisions)</b>	<b>Équipements dispo.</b>	
Gratuit / 5 \$ et moins	Accès au parc gratuit. Activités GUEPE entre 10.25 \$ et 13.25 \$	<input type="checkbox"/> Compostage <input type="checkbox"/> Recyclage	
<b>Capacité d'accueil</b>	<b>Catégories d'âge</b>	<b>Durée</b>	
Illimitée, GUEPE 60	<input checked="" type="checkbox"/> 3-5 <input checked="" type="checkbox"/> 6-12 <input checked="" type="checkbox"/> ado <input type="checkbox"/> adultes	GUEPE 4 h 30	
<b>Heures d'ouverture</b>	<b>Aire de repas</b>	<b>Délai de réservation</b>	<b>Accessibilité universelle</b>
10 h à 19 h	Intérieur <input type="checkbox"/> Extérieur <input checked="" type="checkbox"/> Restauration sur place (\$) <input checked="" type="checkbox"/> Aucun <input type="checkbox"/>		<input type="checkbox"/> Vignette VATL acceptée <input type="checkbox"/> Aide à l'audition <input type="checkbox"/> Accès pers. en fauteuil roulant

**Commentaire**  Activités maintenues en cas de pluie

Agent de développement Jocelyn Brazeau. \*GUEPE, 514-280-6829, <http://www.guepe.qc.ca/locations/activites-estivales.html>

## Parc-nature du Bois-de-Liesse

<b>Adresse</b>		<b>Région</b>	<b>Personne-contact</b>	
9432, boulevard Gouin Ouest Pierrefonds, MTL Québec H8Y1T4		Extérieur de Montréal		
<b>Téléphone</b>	<b>Poste</b>	<b>Sans frais</b>	<b>Courriel</b>	<b>Site Internet</b>
514 280-6729				www.ville.montreal.qc.ca/grandsparcs

### Activités offertes

Randonnée pédestre, vélo, observation de la nature. Activité GUEPE\*: Insectes en action!, Pêche au filet! Et Défi aventure! Prévoyez un pique-nique.

<b>Catégories de prix</b>	<b>Tarifs (Précisions)</b>	<b>Équipements dispo.</b>	
Gratuit / 5 \$ et moins	Accès au parc gratuit, activités GUEPE entre 10.25 \$ et 13.25 \$	<input type="checkbox"/> Compostage <input type="checkbox"/> Recyclage	
<b>Capacité d'accueil</b>	<b>Catégories d'âge</b>	<b>Durée</b>	
Illimitée. GUEPE 120	<input checked="" type="checkbox"/> 3-5 <input checked="" type="checkbox"/> 6-12 <input checked="" type="checkbox"/> ado <input type="checkbox"/> adultes	GUEPE 4 h 30	
<b>Heures d'ouverture</b>	<b>Aire de repas</b>	<b>Délai de réservation</b>	<b>Accessibilité universelle</b>
11 h à 17 h	Intérieur <input type="checkbox"/> Extérieur <input checked="" type="checkbox"/> Restauration sur place (\$) <input checked="" type="checkbox"/> Aucun <input type="checkbox"/>		<input type="checkbox"/> Vignette VATL acceptée <input type="checkbox"/> Aide à l'audition <input type="checkbox"/> Accès pers. en fauteuil roulant

**Commentaire**  Activités maintenues en cas de pluie

Métro Henri-Bourassa, autobus 69 Ouest jusqu'au terminus et ensuite autobus 68. \*GUEPE, 514-280-6829, <http://www.guepe.qc.ca/locations/activites-estivales.html>



## Rafting Montreal - Les Excursions Rapides de Lachine

<b>Adresse</b>		<b>Région</b>	<b>Personne-contact</b>	
8912, boulevard Lasalle Montréal Québec H8P3H3		Montréal	Monsieur Marc Desgroseilliers	
<b>Téléphone</b>	<b>Poste</b>	<b>Sans frais</b>	<b>Courriel</b>	<b>Site Internet</b>
514 767-2230		1-800 324-7238	info@raftingmontreal.com	www.raftingmontreal.com

### Activités offertes

Préparez-vous pour une journée inoubliable et rafraichissante en plein air avec Rafting Montréal ! Venez profiter de l'été et expérimentez les joies de l'eau vive en toute sécurité! Une fois la descente terminée, poursuivez cette journée de plein air au Natatorium.

<b>Catégories de prix</b>	<b>Tarifs (Précisions)</b>	<b>Équipements dispo.</b>	
Entre 11 \$ et 19 \$	Le prix diffère selon les activités	<input type="checkbox"/> Compostage <input checked="" type="checkbox"/> Recyclage	
<b>Capacité d'accueil</b>	<b>Catégories d'âge</b>	<b>Durée</b>	
48 - 100 selon les activités	<input type="checkbox"/> 3-5 <input checked="" type="checkbox"/> 6-12 <input checked="" type="checkbox"/> ado <input type="checkbox"/> adultes	2 à 6 heures	
<b>Heures d'ouverture</b>	<b>Aire de repas</b>	<b>Déla de réservation</b>	<b>Accessibilité universelle</b>
9 h 00	Intérieur <input type="checkbox"/> Extérieur <input checked="" type="checkbox"/> Restauration sur place (\$) <input type="checkbox"/> Aucun <input type="checkbox"/>	Reservation nécessaire	<input type="checkbox"/> Vignette VATL acceptée <input type="checkbox"/> Aide à l'audition <input type="checkbox"/> Accès pers. en fauteuil roulant

**Commentaire**  Activités maintenues en cas de pluie

Les jeunes doivent être âgés de 6 à 18 ans / Groupe minimum de 24 personnes / Un dépôt de 50 % est requis au moment de la réservation / Aucun remboursement à moins de 10 jours d'avis / Offre valide 7 jours par semaine de juillet à août.

## Royaume de nulle part

<b>Adresse</b>		<b>Région</b>	<b>Personne-contact</b>	
145, rue Bruno St-Calixte Québec J0K1Z0		Extérieur de Montréal	Monsieur Philippe Marcellin	
<b>Téléphone</b>	<b>Poste</b>	<b>Sans frais</b>	<b>Courriel</b>	<b>Site Internet</b>
450 222-2497			loisirsrnp@gmail.com	www.rdnf.info

### Activités offertes

Situé à 45 min de Montréal, nous offrons depuis 2003 des aventures fantaisistes qui sauront marquer votre imaginaire. Parcourez les sentiers et découvrez trésors et personnages magiques tout au long de votre quête.

<b>Catégories de prix</b>	<b>Tarifs (Précisions)</b>	<b>Équipements dispo.</b>	
Entre 11 \$ et 19 \$	11,31\$ enfants et adultes, 1 billet gratuit pour accompagnateur par groupe de 12 enfants.	<input type="checkbox"/> Compostage <input checked="" type="checkbox"/> Recyclage	
<b>Capacité d'accueil</b>	<b>Catégories d'âge</b>	<b>Durée</b>	
400 personnes	<input type="checkbox"/> 3-5 <input checked="" type="checkbox"/> 6-12 <input checked="" type="checkbox"/> ado <input type="checkbox"/> adultes	5 h environ	
<b>Heures d'ouverture</b>	<b>Aire de repas</b>	<b>Déla de réservation</b>	<b>Accessibilité universelle</b>
10:00 à 15:00	Intérieur <input type="checkbox"/> Extérieur <input checked="" type="checkbox"/> Restauration sur place (\$) <input type="checkbox"/> Aucun <input type="checkbox"/>	2 semaines	<input type="checkbox"/> Vignette VATL acceptée <input type="checkbox"/> Aide à l'audition <input type="checkbox"/> Accès pers. en fauteuil roulant

**Commentaire**  Activités maintenues en cas de pluie

Aucun dépôt de réservation, facturation par courriel. Promotion 10e anniversaire "amis pour la vie": Nous nous engageons à ne pas augmenter nos prix avant 2020 tant et aussi longtemps que nous continuons de recevoir vos groupes 1 fois par année.

## Sportira Cage Inc.

<b>Adresse</b>		<b>Région</b>	<b>Personne-contact</b>	
9600, rue Colbert (Anjou) Montréal Québec H1J2N2		Montréal	Madame Johanne Dandeneault	
<b>Téléphone</b>	<b>Poste</b>	<b>Sans frais</b>	<b>Courriel</b>	<b>Site Internet</b>
514 351-1444			info@sportiracage.com	www.sportiracage.com

### Activités offertes

Notre but est d'offrir un environnement amusant, sécuritaire et actif où les jeunes peuvent pratiquer divers sports y compris le soccer, le basketball, le hockey cosom, le ballon chasseur ainsi que plusieurs autres activités excitantes.

<b>Catégories de prix</b>	<b>Tarifs (Précisions)</b>	<b>Équipements dispo.</b>	
Entre 11 \$ et 19 \$	Demi-journée = 10\$/enfant (+ 2\$ moniteur) Journée complète = 13\$/enfant (+ 2\$ moniteur)	<input type="checkbox"/> Compostage <input checked="" type="checkbox"/> Recyclage	
<b>Capacité d'accueil</b>	<b>Catégories d'âge</b>	<b>Durée</b>	
150 jeunes	<input checked="" type="checkbox"/> 3-5 <input checked="" type="checkbox"/> 6-12 <input checked="" type="checkbox"/> ado <input type="checkbox"/> adultes	1 h à 1 journée	
<b>Heures d'ouverture</b>	<b>Aire de repas</b>	<b>Déla de réservation</b>	<b>Accessibilité universelle</b>
Du lundi au vendredi de 9 h à minuit.	Intérieur <input checked="" type="checkbox"/> Extérieur <input type="checkbox"/> Restauration sur place (\$) <input type="checkbox"/> Aucun <input type="checkbox"/>		<input type="checkbox"/> Vignette VATL acceptée <input type="checkbox"/> Aide à l'audition <input checked="" type="checkbox"/> Accès pers. en fauteuil roulant

**Commentaire**  Activités maintenues en cas de pluie

Entrée de 9h à 17h, stationnement pour autobus, accès internet, accompagnateur gratuit, aucun étrangers, ou adultes, ne sera permis durant des groupes scolaires, moniteur qualifié, responsable certifié en 1er Soins, film sur télé géante

## Tennis Montréal

<b>Adresse</b>			<b>Région</b>	<b>Personne-contact</b>
285, rue Gary-Carter Montréal Québec H2R2W1			Montréal	Madame Nicole Norbert
<b>Téléphone</b>	<b>Poste</b>	<b>Sans frais</b>	<b>Courriel</b>	<b>Site Internet</b>
514 270-2724			nicolen@tennismontreal.qc.ca	www.tennismontreal.qc.ca
<b>Activités offertes</b>				
Dans plusieurs parcs: Initiation au tennis. De 1 à 4 leçons de 1 h par groupe durant l'été. Tennis intensif, possibilité de 4 h de tennis par jour pendant 1 à 8 semaines pour groupe de 16 jeunes (sauf au Stade Uniprix)				
<b>Catégories de prix</b>	<b>Tarifs (Précisions)</b>			<b>Équipements dispo.</b>
Gratuit / 5 \$ et moins	35 \$ / h (terrains, équipement et entraîneur inclus)			<input type="checkbox"/> Compostage <input type="checkbox"/> Recyclage
<b>Capacité d'accueil</b>	<b>Catégories d'âge</b>		<b>Durée</b>	
16 personnes par heure	<input type="checkbox"/> 3-5 <input checked="" type="checkbox"/> 6-12 <input checked="" type="checkbox"/> ado <input type="checkbox"/> adultes		1 h ou 4 h	
<b>Heures d'ouverture</b>	<b>Aire de repas</b>		<b>Délai de réservation</b>	<b>Accessibilité universelle</b>
9 h à 12 h, 13 h à 16 h	Intérieur <input type="checkbox"/> Extérieur <input type="checkbox"/> Restauration sur place (\$) <input type="checkbox"/> Aucun <input checked="" type="checkbox"/>			<input type="checkbox"/> Vignette VATL acceptée <input type="checkbox"/> Aide à l'audition <input type="checkbox"/> Accès pers. en fauteuil roulant
<b>Commentaire</b>	<input type="checkbox"/> Activités maintenues en cas de pluie			

# ACTIVITÉS RÉCRÉATIVES

## AES, division de GVL Inc.

<b>Adresse</b>		<b>Région</b>	<b>Personne-contact</b>	
3275, 1ère Rue, local 5 Saint-Hubert Québec J3Y8Y6		Extérieur de Montréal	Monsieur Denis Vincent	
<b>Téléphone</b>	<b>Poste</b>	<b>Sans frais</b>	<b>Courriel</b>	<b>Site Internet</b>
450 678-6290			denis.vincent@gvl-inc.com	www.gvl-inc.com

### Activités offertes

Visite du hangar d'avions et d'hélicoptères, ils pourront monter à bord d'un avion ou d'un hélicoptère, simulateur de vol sur ordinateur (Logiciel Flight simulator), maquettes d'avions et d'hélicoptères grandeur nature, atelier alphabet international, et bien plus!

<b>Catégories de prix</b>	<b>Tarifs (Précisions)</b>	<b>Équipements dispo.</b>
Entre 11 \$ et 19 \$	14.50\$	<input type="checkbox"/> Compostage <input checked="" type="checkbox"/> Recyclage

<b>Capacité d'accueil</b>	<b>Catégories d'âge</b>	<b>Durée</b>
200	<input type="checkbox"/> 3-5 <input checked="" type="checkbox"/> 6-12 <input type="checkbox"/> ado <input type="checkbox"/> adultes	4 heures et demi

<b>Heures d'ouverture</b>	<b>Aire de repas</b>	<b>Délai de réservation</b>	<b>Accessibilité universelle</b>
10H-14H30	Intérieur <input checked="" type="checkbox"/> Extérieur <input type="checkbox"/> Restauration sur place (\$) <input type="checkbox"/> Aucun <input type="checkbox"/>	2 semaines	<input type="checkbox"/> Vignette VATL acceptée <input type="checkbox"/> Aide à l'audition <input checked="" type="checkbox"/> Accès pers. en fauteuil roulant

**Commentaire**  Activités maintenues en cas de pluie

Équipement fourni, gratuité pour accompagnateurs. Pour les enfants, soulier fermés et bas.

## Amusement Action Directe (escalade)

<b>Adresse</b>		<b>Région</b>	<b>Personne-contact</b>	
95a boul. des Entreprises Boisbriand Québec H7G2T1		Extérieur de Montréal	Madame Sithima Phanekam	
<b>Téléphone</b>	<b>Poste</b>	<b>Sans frais</b>	<b>Courriel</b>	<b>Site Internet</b>
450 688-0515		1-866 688-0515	info@amusementactiondirecte.com	www.amusementactiondirecte.com

### Activités offertes

Escalade intérieur sur parois de plus de 34' de hauteur dans un environnement sécuritaire et amusant

<b>Catégories de prix</b>	<b>Tarifs (Précisions)</b>	<b>Équipements dispo.</b>
Entre 11 \$ et 19 \$	Gratuit pour accompagnateurs	<input type="checkbox"/> Compostage <input type="checkbox"/> Recyclage

<b>Capacité d'accueil</b>	<b>Catégories d'âge</b>	<b>Durée</b>
250 personnes	<input type="checkbox"/> 3-5 <input checked="" type="checkbox"/> 6-12 <input checked="" type="checkbox"/> ado <input checked="" type="checkbox"/> adultes	Journée (5h30) demi journée (3h30)

<b>Heures d'ouverture</b>	<b>Aire de repas</b>	<b>Délai de réservation</b>	<b>Accessibilité universelle</b>
L-V 9H-23H, SAM 9H-22H, DIM 9H-18H	Intérieur <input checked="" type="checkbox"/> Extérieur <input checked="" type="checkbox"/> Restauration sur place (\$) <input type="checkbox"/> Aucun <input type="checkbox"/>	14 jours	<input type="checkbox"/> Vignette VATL acceptée <input type="checkbox"/> Aide à l'audition <input type="checkbox"/> Accès pers. en fauteuil roulant

**Commentaire**  Activités maintenues en cas de pluie

## Au pays des merveilles

<b>Adresse</b>		<b>Région</b>	<b>Personne-contact</b>	
3795, chemin de la Savane Sainte-Adèle Québec J8B2H4		Extérieur de Montréal	Madame Dominique Montplaisir	
<b>Téléphone</b>	<b>Poste</b>	<b>Sans frais</b>	<b>Courriel</b>	<b>Site Internet</b>
450 229-3141			alice@paysmerveilles.com	www.paysmerveilles.com

### Activités offertes

Durant votre visite, les enfants vivront l'expérience magique du Pays des Merveilles. Ils pourront rencontrer et jouer avec les divers personnages de conte, 10 manèges mécaniques, des espaces de pique-nique sans oublier, les glissades géantes la pataugeoire et le plan d'eau chauffé.

<b>Catégories de prix</b>	<b>Tarifs (Précisions)</b>	<b>Équipements dispo.</b>
Entre 11 \$ et 19 \$	20 à 100 pers. 14\$+tx / pers., 101 pers. et + 13\$+tx / pers. Gratuité à chaque 20	<input checked="" type="checkbox"/> Compostage <input checked="" type="checkbox"/> Recyclage

<b>Capacité d'accueil</b>	<b>Catégories d'âge</b>	<b>Durée</b>
Illimitée	<input checked="" type="checkbox"/> 3-5 <input checked="" type="checkbox"/> 6-12 <input type="checkbox"/> ado <input type="checkbox"/> adultes	4 à 6hrs

<b>Heures d'ouverture</b>	<b>Aire de repas</b>	<b>Délai de réservation</b>	<b>Accessibilité universelle</b>
10 h à 18 h	Intérieur <input type="checkbox"/> Extérieur <input checked="" type="checkbox"/> Restauration sur place (\$) <input checked="" type="checkbox"/> Aucun <input type="checkbox"/>	48 h	<input type="checkbox"/> Vignette VATL acceptée <input type="checkbox"/> Aide à l'audition <input checked="" type="checkbox"/> Accès pers. en fauteuil roulant

**Commentaire**  Activités maintenues en cas de pluie

Stationnement gratuit, Gratuit pour les moins de 2 ans Location de brouettes / 6\$ et chaises roulantes / 8\$ Site YouTube:  
<http://www.youtube.com/watch?v=TGa5CJrV7Mk>

## Cache-à-l'eau

<b>Adresse</b>			<b>Région</b>	<b>Personne-contact</b>
1235, rue Ampère, suite 300 Boucherville Québec J4B7M6			Extérieur de Montréal	Madame Hélène Richard
<b>Téléphone</b>	<b>Poste</b>	<b>Sans frais</b>	<b>Courriel</b>	<b>Site Internet</b>
450 641-0312			cachealeau@cachealeau.com	www.cachealeau.com

### Activités offertes

Programmation étoffée qui permet aux enfants d'apprendre en même temps que de s'amuser. Favorise l'autonomie et la créativité des enfants. Promouvoit des valeurs de respect et de bonne conduite entre les jeunes. Encourage l'activité physique et la pratique

<b>Catégories de prix</b>	<b>Tarifs (Précisions)</b>	<b>Équipements dispo.</b>	
20 \$ et plus	tarif par jour, par semaine, rabais famille	<input checked="" type="checkbox"/> Compostage <input checked="" type="checkbox"/> Recyclage	
<b>Capacité d'accueil</b>	<b>Catégories d'âge</b>	<b>Durée</b>	
selon les semaines	<input checked="" type="checkbox"/> 3-5 <input checked="" type="checkbox"/> 6-12 <input type="checkbox"/> ado <input type="checkbox"/> adultes	Tout l'été	
<b>Heures d'ouverture</b>	<b>Aire de repas</b>	<b>Déla de réservation</b>	<b>Accessibilité universelle</b>
07h à 18h	Intérieur <input checked="" type="checkbox"/> Extérieur <input checked="" type="checkbox"/> Restauration sur place (\$) <input checked="" type="checkbox"/> Aucun <input type="checkbox"/>	24 h	<input checked="" type="checkbox"/> Vignette VATL acceptée <input type="checkbox"/> Aide à l'audition <input checked="" type="checkbox"/> Accès pers. en fauteuil roulant

**Commentaire**  Activités maintenues en cas de pluie

tirage pour une semaine de camp de jour gratuit et d'autres lots.

## Centre équestre Mont-Rouge

<b>Adresse</b>			<b>Région</b>	<b>Personne-contact</b>
6360, chemin des Sept St-Jean Baptiste Québec J0L2B0			Extérieur de Montréal	Madame Corinne Tremblay
<b>Téléphone</b>	<b>Poste</b>	<b>Sans frais</b>	<b>Courriel</b>	<b>Site Internet</b>
450 467-5418			centreequestremontrouge@hotmail.com	www.cemr.info

### Activités offertes

Le grenier des saisons, la piste d'hébertisme, tour de tracteur dans les vergers, visite d'écurie, tour de poney, théâtre des insectes

<b>Catégories de prix</b>	<b>Tarifs (Précisions)</b>	<b>Équipements dispo.</b>	
Entre 11 \$ et 19 \$	12.00\$ plus taxes 13.80\$	<input checked="" type="checkbox"/> Compostage <input checked="" type="checkbox"/> Recyclage	
<b>Capacité d'accueil</b>	<b>Catégories d'âge</b>	<b>Durée</b>	
150	<input checked="" type="checkbox"/> 3-5 <input checked="" type="checkbox"/> 6-12 <input type="checkbox"/> ado <input type="checkbox"/> adultes	4 heures	
<b>Heures d'ouverture</b>	<b>Aire de repas</b>	<b>Déla de réservation</b>	<b>Accessibilité universelle</b>
activités de 10H00 à 14H00	Intérieur <input checked="" type="checkbox"/> Extérieur <input checked="" type="checkbox"/> Restauration sur place (\$) <input type="checkbox"/> Aucun <input type="checkbox"/>	Aucun	<input type="checkbox"/> Vignette VATL acceptée <input type="checkbox"/> Aide à l'audition <input type="checkbox"/> Accès pers. en fauteuil roulant

**Commentaire**  Activités maintenues en cas de pluie

Gratuit pour accompagnateurs

## Centre Sportif Paladium

<b>Adresse</b>			<b>Région</b>	<b>Personne-contact</b>
9525, boul. Taschereau Brossard Québec J4Y2J3			Extérieur de Montréal	Madame Monique Coutu
<b>Téléphone</b>	<b>Poste</b>	<b>Sans frais</b>	<b>Courriel</b>	<b>Site Internet</b>
450 659-2966			info@paladium.ca	www.paladium.ca

### Activités offertes

Patinage à roulettes du lundi au vendredi sur réservation pour les groupes.

<b>Catégories de prix</b>	<b>Tarifs (Précisions)</b>	<b>Équipements dispo.</b>	
Entre 6 \$ et 10 \$	8,75 \$ par personnes	<input type="checkbox"/> Compostage <input type="checkbox"/> Recyclage	
<b>Capacité d'accueil</b>	<b>Catégories d'âge</b>	<b>Durée</b>	
1000	<input checked="" type="checkbox"/> 3-5 <input checked="" type="checkbox"/> 6-12 <input checked="" type="checkbox"/> ado <input type="checkbox"/> adultes	3 h	
<b>Heures d'ouverture</b>	<b>Aire de repas</b>	<b>Déla de réservation</b>	<b>Accessibilité universelle</b>
8 h à 16 h	Intérieur <input checked="" type="checkbox"/> Extérieur <input type="checkbox"/> Restauration sur place (\$) <input checked="" type="checkbox"/> Aucun <input type="checkbox"/>		<input type="checkbox"/> Vignette VATL acceptée <input type="checkbox"/> Aide à l'audition <input type="checkbox"/> Accès pers. en fauteuil roulant

**Commentaire**  Activités maintenues en cas de pluie

Session publique le dimanche de 12 h à 16 h.

## Céramic Café-Studio

<b>Adresse</b>			<b>Région</b>	<b>Personne-contact</b>
4338, rue Saint-Denis Montréal Québec H2J2K8			Montréal	Madame Christine Vigeant
<b>Téléphone</b>	<b>Poste</b>	<b>Sans frais</b>	<b>Courriel</b>	<b>Site Internet</b>
514 848-1119			montreal@leccs.com	www.leccs.com

### Activités offertes

Peinture sur céramique

### Catégories de prix

Entre 11 \$ et 19 \$

### Tarifs (Précisions)

11 \$ plus taxes par enfant (3 choix de modèles disponible à 11 \$). Repas à partir de 5 \$

### Équipements dispo.

- Compostage  
 Recyclage

### Capacité d'accueil

50

### Catégories d'âge

3-5  6-12  ado  adultes

### Durée

2h

### Heures d'ouverture

Tous les jours 10h jusqu'à tard le soir

### Aire de repas

Intérieur  Extérieur   
Restauration sur place (\$)  Aucun

### Délai de réservation

2 semaines

### Accessibilité universelle

- Vignette VATL acceptée  
 Aide à l'audition  
 Accès pers. en fauteuil roulant

### Commentaire

Activités maintenues en cas de pluie

Métro Mont-Royal.

## Héritage Saint-Bernard

<b>Adresse</b>			<b>Région</b>	<b>Personne-contact</b>
480, boulevard D'Youville Châteaugay Québec J6J5T9			Extérieur de Montréal	Monsieur Jean-François Veilleux
<b>Téléphone</b>	<b>Poste</b>	<b>Sans frais</b>	<b>Courriel</b>	<b>Site Internet</b>
450 698-3133	246		groupes@heritagestbernard.qc.ca	http://www.ilesaintbernard.com

### Activités offertes

Activité ludique suivant une thématique qui change annuellement. Les participants relèveront des défis lancés par les personnages, lors d'une journée se déroulant dans le cadre enchanteur de l'île Saint-Bernard, le tout en pleine nature.

### Catégories de prix

Entre 11 \$ et 19 \$

### Tarifs (Précisions)

12,50\$ plus taxes

### Équipements dispo.

- Compostage  
 Recyclage

### Capacité d'accueil

35 à 130

### Catégories d'âge

3-5  6-12  ado  adultes

### Durée

De 4 à 5 heures

### Heures d'ouverture

9h30 à 15h30

### Aire de repas

Intérieur  Extérieur   
Restauration sur place (\$)  Aucun

### Délai de réservation

Minimum 2 semaines

### Accessibilité universelle

- Vignette VATL acceptée  
 Aide à l'audition  
 Accès pers. en fauteuil roulant

### Commentaire

Activités maintenues en cas de pluie

Gratuité offerte aux accompagnateurs. Minimum 1 accompagnateur adulte pour 20 participants. Possibilité pour les adultes d'acheter café, sandwich, soupe et salade au Café de l'île. Calendrier 2014 et 2015 ouvert pour les réservations.

## Jungle Adventure

<b>Adresse</b>			<b>Région</b>	<b>Personne-contact</b>
1545, boulevard Le Corbusier Laval Québec H7S2K6			Extérieur de Montréal	Madame Caroline
<b>Téléphone</b>	<b>Poste</b>	<b>Sans frais</b>	<b>Courriel</b>	<b>Site Internet</b>
450 681-2144		1-877 773-3837	caroline@jungleaventure.com	www.jungleaventure.com

### Activités offertes

Labyrinthe, trampolines, jeux d'adresse, maquillage, etc.

### Catégories de prix

Entre 6 \$ et 10 \$

### Tarifs (Précisions)

8.95 \$ ou 10.95 \$ selon forfait choisi

### Équipements dispo.

- Compostage  
 Recyclage

### Capacité d'accueil

250

### Catégories d'âge

3-5  6-12  ado  adultes

### Durée

1/2 à 1 journée

### Heures d'ouverture

Lundi au jeudi, de 10h à 17 h  
Vendredi 10h à 18h,

### Aire de repas

Intérieur  Extérieur   
Restauration sur place (\$)  Aucun

### Délai de réservation

Le plus tôt possible

### Accessibilité universelle

- Vignette VATL acceptée  
 Aide à l'audition  
 Accès pers. en fauteuil roulant

### Commentaire

Activités maintenues en cas de pluie

## La Grange aux fées

<b>Adresse</b>			<b>Région</b>	<b>Personne-contact</b>
685, route 137 St-Denis-sur-Richelieu Québec J0H1K0			Extérieur de Montréal	Madame Luce Thavard
<b>Téléphone</b>	<b>Poste</b>	<b>Sans frais</b>	<b>Courriel</b>	<b>Site Internet</b>
450 787-3336			gramyfee@lagrangeauxfees.com*	www.lagrangeauxfees.com

### Activités offertes

«Une journée chez les fées»: accueil par Gramyfee et ses amis costumés. Visite du musée des fées et des lutins, découverte du grenier de Gramyfee, du jardin de Blanche neige et des 7 nains, interprétation du monde féérique par le jeu, mini-ferme.

<b>Catégories de prix</b>	<b>Tarifs (Précisions)</b>	<b>Équipements dispo.</b>	
Entre 11 \$ et 19 \$	14.50 \$	<input checked="" type="checkbox"/> Compostage <input checked="" type="checkbox"/> Recyclage	
<b>Capacité d'accueil</b>	<b>Catégories d'âge</b>	<b>Durée</b>	
80-90 enfants, 1 seul groupe	<input checked="" type="checkbox"/> 3-5 <input checked="" type="checkbox"/> 6-12 <input type="checkbox"/> ado <input type="checkbox"/> adultes	4 h 30 environ	
<b>Heures d'ouverture</b>	<b>Aire de repas</b>	<b>Délai de réservation</b>	<b>Accessibilité universelle</b>
Selon les besoins du groupe	Intérieur <input type="checkbox"/> Extérieur <input checked="" type="checkbox"/> Restauration sur place (\$) <input type="checkbox"/> Aucun <input type="checkbox"/>	le plus tôt possible	<input checked="" type="checkbox"/> Vignette VATL acceptée <input type="checkbox"/> Aide à l'audition <input checked="" type="checkbox"/> Accès pers. en fauteuil roulant

**Commentaire**  Activités maintenues en cas de pluie

\* info@lagrangeauxfees.com, Apportez votre pique-nique sur réservation

## Le Ranch Massawippi

<b>Adresse</b>			<b>Région</b>	<b>Personne-contact</b>
1695, 8e Rang Est Roxton pond Québec J0E1Z0			Extérieur de Montréal	Madame Julie Mercier ou Louise Guille
<b>Téléphone</b>	<b>Poste</b>	<b>Sans frais</b>	<b>Courriel</b>	<b>Site Internet</b>
450 777-4511			info@moncamp.com	www.moncamp.com

### Activités offertes

Journée plein-air avec une foule d'activités (hébertisme, tir à l'arc, canot, radeau, rafting, fort indien, charette musicale, BMX, côte à tacot, téléphériques, en plus des animaux de la ferme et l'équitation, etc).

<b>Catégories de prix</b>	<b>Tarifs (Précisions)</b>	<b>Équipements dispo.</b>	
Entre 11 \$ et 19 \$	17.95\$ par enfant, plus taxes	<input type="checkbox"/> Compostage <input type="checkbox"/> Recyclage	
<b>Capacité d'accueil</b>	<b>Catégories d'âge</b>	<b>Durée</b>	
jusqu'à 250	<input type="checkbox"/> 3-5 <input checked="" type="checkbox"/> 6-12 <input type="checkbox"/> ado <input type="checkbox"/> adultes	5 heures environ	
<b>Heures d'ouverture</b>	<b>Aire de repas</b>	<b>Délai de réservation</b>	<b>Accessibilité universelle</b>
9h30 à 15h00 ou selon votre demande.	Intérieur <input checked="" type="checkbox"/> Extérieur <input checked="" type="checkbox"/> Restauration sur place (\$) <input type="checkbox"/> Aucun <input type="checkbox"/>	1 mois ou plus	<input type="checkbox"/> Vignette VATL acceptée <input type="checkbox"/> Aide à l'audition <input type="checkbox"/> Accès pers. en fauteuil roulant

**Commentaire**  Activités maintenues en cas de pluie

Gratuité 1 pour 20, accès beau temps, mauvais temps, Aussi adaptable pour les enfants de 4 à 16 ans. Ouvert mai à mi-octobre ou en tout temps pour activité équestre.

## Les amis de la Montagne - Maison Smith - Parc du Mont-Royal

<b>Adresse</b>			<b>Région</b>	<b>Personne-contact</b>
1260, Chemin Remembrance Montréal Québec H3H1A2			Montréal	Madame Véronique Masse
<b>Téléphone</b>	<b>Poste</b>	<b>Sans frais</b>	<b>Courriel</b>	<b>Site Internet</b>
514 843-8240	235		reservations@lemontroyal.qc.ca	www.lemontroyal.qc.ca

### Activités offertes

Le défi des explorateurs du Mont-Royal. Un éducateur des Amis de la montagne coordonne le jeu tout au long de la journée. Chaque animateur du camp doit mener son équipe au travers d'épreuves ludiques pour découvrir les richesses naturelles et historiques du Mont-Royal.

<b>Catégories de prix</b>	<b>Tarifs (Précisions)</b>	<b>Équipements dispo.</b>	
Gratuit / 5 \$ et moins	5,00\$ par enfant	<input type="checkbox"/> Compostage <input checked="" type="checkbox"/> Recyclage	
<b>Capacité d'accueil</b>	<b>Catégories d'âge</b>	<b>Durée</b>	
min 30, max 80	<input type="checkbox"/> 3-5 <input checked="" type="checkbox"/> 6-12 <input type="checkbox"/> ado <input type="checkbox"/> adultes	4h30	
<b>Heures d'ouverture</b>	<b>Aire de repas</b>	<b>Délai de réservation</b>	<b>Accessibilité universelle</b>
9h00 à 15h00, du lundi au vendredi	Intérieur <input checked="" type="checkbox"/> Extérieur <input checked="" type="checkbox"/> Restauration sur place (\$) <input checked="" type="checkbox"/> Aucun <input type="checkbox"/>	saisonnier	<input type="checkbox"/> Vignette VATL acceptée <input type="checkbox"/> Aide à l'audition <input type="checkbox"/> Accès pers. en fauteuil roulant

**Commentaire**  Activités maintenues en cas de pluie

gratuité pour les accompagnateurs

## Les étangs Garand

<b>Adresse</b>			<b>Région</b>	<b>Personne-contact</b>
834, route 104 (Chartier) Mont Saint-Grégoire Québec J0J1K0			Extérieur de Montréal	Madame Suzanne Garand
<b>Téléphone</b>	<b>Poste</b>	<b>Sans frais</b>	<b>Courriel</b>	<b>Site Internet</b>
450 346-8580			david.garand@videotron.ca	www.etangsgarand.com

### Activités offertes

Pêche à la truite arc-en-ciel, assistance pour la pêche, aucune animation offerte, équipement de pêche fourni gratuitement, chacun des enfants rapporte à la maison un poisson éviscéré d'environ 12 pouces.

<b>Catégories de prix</b>	<b>Tarifs (Précisions)</b>	<b>Équipements dispo.</b>	
Entre 6 \$ et 10 \$	10\$	<input type="checkbox"/> Compostage <input type="checkbox"/> Recyclage	
<b>Capacité d'accueil</b>	<b>Catégories d'âge</b>	<b>Durée</b>	
100 environ	<input checked="" type="checkbox"/> 3-5 <input checked="" type="checkbox"/> 6-12 <input checked="" type="checkbox"/> ado <input type="checkbox"/> adultes	4 h environ (+-10 h 30 à 14 h 30)	
<b>Heures d'ouverture</b>	<b>Aire de repas</b>	<b>Délai de réservation</b>	<b>Accessibilité universelle</b>
L-V 9h à 18h du 1 avr. au 1er nov.	Intérieur <input checked="" type="checkbox"/> Extérieur <input checked="" type="checkbox"/> Restauration sur place (\$) <input type="checkbox"/> Aucun <input type="checkbox"/>	1 sem	<input checked="" type="checkbox"/> Vignette VATL acceptée <input type="checkbox"/> Aide à l'audition <input checked="" type="checkbox"/> Accès pers. en fauteuil roulant

**Commentaire**  Activités maintenues en cas de pluie

Accompagnateur gratuit (1/20). Les jours de pluie sont parfaits pour la pêche à la truite.

## L'Orange Bleue

<b>Adresse</b>			<b>Région</b>	<b>Personne-contact</b>
460, boulevard Lacombe Repentigny (Le Gardeur) Québec J5Z2Z6			Extérieur de Montréal	Madame Lucie Provost
<b>Téléphone</b>	<b>Poste</b>	<b>Sans frais</b>	<b>Courriel</b>	<b>Site Internet</b>
450 657-8484			orangebleue.33@videotron.ca	www.orange-bleue.com

### Activités offertes

Centre d'amusement intérieur, labyrinthe géant, animation, spectacle, maquillage, chasse aux trésors. Vous pouvez apporter le lunch.

<b>Catégories de prix</b>	<b>Tarifs (Précisions)</b>	<b>Équipements dispo.</b>	
Entre 6 \$ et 10 \$		<input type="checkbox"/> Compostage <input checked="" type="checkbox"/> Recyclage	
<b>Capacité d'accueil</b>	<b>Catégories d'âge</b>	<b>Durée</b>	
300 personnes	<input checked="" type="checkbox"/> 3-5 <input checked="" type="checkbox"/> 6-12 <input checked="" type="checkbox"/> ado <input checked="" type="checkbox"/> adultes	5 hres	
<b>Heures d'ouverture</b>	<b>Aire de repas</b>	<b>Délai de réservation</b>	<b>Accessibilité universelle</b>
10 h à 16 h	Intérieur <input checked="" type="checkbox"/> Extérieur <input type="checkbox"/> Restauration sur place (\$) <input checked="" type="checkbox"/> Aucun <input type="checkbox"/>	au moins 1 mois à l'avance	<input type="checkbox"/> Vignette VATL acceptée <input type="checkbox"/> Aide à l'audition <input checked="" type="checkbox"/> Accès pers. en fauteuil roulant

**Commentaire**  Activités maintenues en cas de pluie

## Nid'Otruche

<b>Adresse</b>			<b>Région</b>	<b>Personne-contact</b>
825, chemin Fresnière Saint-Eustache Québec J7R0E9			Extérieur de Montréal	Madame Annie Bugueiro
<b>Téléphone</b>	<b>Poste</b>	<b>Sans frais</b>	<b>Courriel</b>	<b>Site Internet</b>
450 623-5258			info@nidotruche.com	www.nidotruche.com

### Activités offertes

Possibilité de voir des autruches noires, bleues, rouges et des bébés. Partir en safari tracteur à la découverte du dinosaure autruche, apprendre à parler le langage des autruches et faire un atelier de tam-tam africain. Venez découvrir notre ferme africaine !

<b>Catégories de prix</b>	<b>Tarifs (Précisions)</b>	<b>Équipements dispo.</b>	
Entre 6 \$ et 10 \$	demi journée 7.25\$ +tx; demi journée + mini ferme 9.50\$ +tx; journée complète 11.75\$ +tx	<input type="checkbox"/> Compostage <input checked="" type="checkbox"/> Recyclage	
<b>Capacité d'accueil</b>	<b>Catégories d'âge</b>	<b>Durée</b>	
400 / jours	<input checked="" type="checkbox"/> 3-5 <input checked="" type="checkbox"/> 6-12 <input checked="" type="checkbox"/> ado <input checked="" type="checkbox"/> adultes	demi-journée ou journée complète	
<b>Heures d'ouverture</b>	<b>Aire de repas</b>	<b>Délai de réservation</b>	<b>Accessibilité universelle</b>
10h00 à 15h00	Intérieur <input checked="" type="checkbox"/> Extérieur <input checked="" type="checkbox"/> Restauration sur place (\$) <input type="checkbox"/> Aucun <input type="checkbox"/>	1 mois	<input type="checkbox"/> Vignette VATL acceptée <input type="checkbox"/> Aide à l'audition <input checked="" type="checkbox"/> Accès pers. en fauteuil roulant

**Commentaire**  Activités maintenues en cas de pluie

Gratuité accompagnateur 1 pour 15 enfants de 5-12 ans, Gratuité accompagnateur 1 pour 8 pour enfants de 2-5 ans

## Parc Aquatique Ski Bromont

<b>Adresse</b>			<b>Région</b>	<b>Personne-Contact</b>
150, rue Champlain Bromont Québec J2L1A2			Extérieur de Montréal	Madame Elsa Bélanger
<b>Téléphone</b>	<b>Poste</b>	<b>Sans frais</b>	<b>Courriel</b>	<b>Site Internet</b>
450 534-2200	2708	1-866 276-6668	groupes@skibromont.com	www.skibromont.com

### Activités offertes

Parc aquatique offrant 25 activités aquatiques et terrestres, dont une piscine à vagues chauffée, des descentes en rafts.

<b>Catégories de prix</b>	<b>Tarifs (Précisions)</b>	<b>Équipements dispo.</b>	
20 \$ et plus		<input type="checkbox"/> Compostage <input checked="" type="checkbox"/> Recyclage	
<b>Capacité d'accueil</b>	<b>Catégories d'âge</b>	<b>Durée</b>	
Illimitée	<input checked="" type="checkbox"/> 3-5 <input checked="" type="checkbox"/> 6-12 <input checked="" type="checkbox"/> ado <input checked="" type="checkbox"/> adultes	de 10h00 à 18h00	
<b>Heures d'ouverture</b>	<b>Aire de repas</b>	<b>Délai de réservation</b>	<b>Accessibilité universelle</b>
de mi-juin à la fin août pour le parc aquatique	Intérieur <input checked="" type="checkbox"/> Extérieur <input checked="" type="checkbox"/> Restauration sur place (\$) <input checked="" type="checkbox"/> Aucun <input type="checkbox"/>	min. 72 heures à l'avance	<input type="checkbox"/> Vignette VATL acceptée <input type="checkbox"/> Aide à l'audition <input type="checkbox"/> Accès pers. en fauteuil roulant

**Commentaire**  Activités maintenues en cas de pluie

Une gratuité à chaque 20 billets payants. Le chauffeur d'autobus a son entrée et un repas gratuit avec son contrat.

## Parc Safari

<b>Adresse</b>			<b>Région</b>	<b>Personne-Contact</b>
Entrée des visiteurs: 280, rang Roxham St-Bernard-de-Lacolle Québ			Extérieur de Montréal	Madame Kathy Redai
<b>Téléphone</b>	<b>Poste</b>	<b>Sans frais</b>	<b>Courriel</b>	<b>Site Internet</b>
450 247-2727	2209		reservations@parcsafari.com	www.parc safari.com

### Activités offertes

Parc zoologique et récréatif. Cinq secteurs animaliers, Aquaparc Safari, manèges, restaurants, aires de pique-nique, spectacles et animation, démonstrations animales, terrains de jeux, signalisation éducative, stationnement gratuit.

<b>Catégories de prix</b>	<b>Tarifs (Précisions)</b>	<b>Équipements dispo.</b>	
Entre 11 \$ et 19 \$	13,50\$ + taxes pour tous les participants. Minimum requis: 20 personnes.	<input type="checkbox"/> Compostage <input checked="" type="checkbox"/> Recyclage	
<b>Capacité d'accueil</b>	<b>Catégories d'âge</b>	<b>Durée</b>	
Illimitée	<input checked="" type="checkbox"/> 3-5 <input checked="" type="checkbox"/> 6-12 <input checked="" type="checkbox"/> ado <input checked="" type="checkbox"/> adultes	4 à 6 heures	
<b>Heures d'ouverture</b>	<b>Aire de repas</b>	<b>Délai de réservation</b>	<b>Accessibilité universelle</b>
10h à 17h ou 19h. Voir site internet.	Intérieur <input checked="" type="checkbox"/> Extérieur <input checked="" type="checkbox"/> Restauration sur place (\$) <input checked="" type="checkbox"/> Aucun <input type="checkbox"/>	5 jours ouvrables	<input checked="" type="checkbox"/> Vignette VATL acceptée <input type="checkbox"/> Aide à l'audition <input checked="" type="checkbox"/> Accès pers. en fauteuil roulant

**Commentaire**  Activités maintenues en cas de pluie

Accès illimité aux manèges. Tous les participants reçoivent un certificat-cadeau donnant droit à l'émission d'un Passeport pour la saison 2014 au coût de 5\$. Une entrée gratuite par 15 personnes. Mode de transport: autobus. Entrée gratuite pour les chauffeurs d'autobus.

## Perroquets en folie

<b>Adresse</b>			<b>Région</b>	<b>Personne-Contact</b>
1430, route 344 Saint-Placide Québec J0V2B0			Extérieur de Montréal	Monsieur Robert Papineau
<b>Téléphone</b>	<b>Poste</b>	<b>Sans frais</b>	<b>Courriel</b>	<b>Site Internet</b>
450 258-4713			perroquetsenfolie@videotron.ca	www.perroquetsenfolie.com

### Activités offertes

Visite de volières extérieures et intérieures. Plus de 160 perroquets et oiseaux exotiques sur un site tropical. Animations avec perroquets vedettes

<b>Catégories de prix</b>	<b>Tarifs (Précisions)</b>	<b>Équipements dispo.</b>	
Entre 6 \$ et 10 \$	6 \$	<input checked="" type="checkbox"/> Compostage <input checked="" type="checkbox"/> Recyclage	
<b>Capacité d'accueil</b>	<b>Catégories d'âge</b>	<b>Durée</b>	
200	<input checked="" type="checkbox"/> 3-5 <input checked="" type="checkbox"/> 6-12 <input checked="" type="checkbox"/> ado <input type="checkbox"/> adultes	2 1/2 hr.	
<b>Heures d'ouverture</b>	<b>Aire de repas</b>	<b>Délai de réservation</b>	<b>Accessibilité universelle</b>
sur réservation	Intérieur <input type="checkbox"/> Extérieur <input checked="" type="checkbox"/> Restauration sur place (\$) <input type="checkbox"/> Aucun <input type="checkbox"/>	pas de délais	<input type="checkbox"/> Vignette VATL acceptée <input type="checkbox"/> Aide à l'audition <input checked="" type="checkbox"/> Accès pers. en fauteuil roulant

**Commentaire**  Activités maintenues en cas de pluie

Gratuité pour accompagnateurs. Aire de pique-nique sous chapiteaux.



## Ranch 4 saisons

<b>Adresse</b>		<b>Région</b>	<b>Personne-contact</b>	
651, rang 4 St-Alphonse-Rodriguez Québec J0K1W0		Extérieur de Montréal	Monsieur Steven Jordan	
<b>Téléphone</b>	<b>Poste</b>	<b>Sans frais</b>	<b>Courriel</b>	<b>Site Internet</b>
450 883-0933		1-877 883-0933	ranch4saisons@bellnet.ca	www.ranch4saisons.com

### Activités offertes

Sentier chasse au trésor, sentier hébertisme, jeu ruée vers l'or, jeu de cowboy, jeu balles de tennis, nourrir les chevaux, passage prison hantée, baignade, chasse aux menés. Possibilité d'équitation à l'année.

<b>Catégories de prix</b>	<b>Tarifs (Précisions)</b>	<b>Équipements dispo.</b>	
20 \$ et plus	INCLUANT LES TAXES	<input type="checkbox"/> Compostage <input checked="" type="checkbox"/> Recyclage	
<b>Capacité d'accueil</b>	<b>Catégories d'âge</b>	<b>Durée</b>	
185	<input type="checkbox"/> 3-5 <input checked="" type="checkbox"/> 6-12 <input checked="" type="checkbox"/> ado <input checked="" type="checkbox"/> adultes	6 heures	
<b>Heures d'ouverture</b>	<b>Aire de repas</b>	<b>Délai de réservation</b>	<b>Accessibilité universelle</b>
de 10 heure A.M. à 15 heures P.M.	Intérieur <input checked="" type="checkbox"/> Extérieur <input checked="" type="checkbox"/> Restauration sur place (\$) <input type="checkbox"/> Aucun <input type="checkbox"/>	deux semaines à un mois	<input type="checkbox"/> Vignette VATL acceptée <input type="checkbox"/> Aide à l'audition <input type="checkbox"/> Accès pers. en fauteuil roulant

**Commentaire**  Activités maintenues en cas de pluie

Stationnement gratuit, équipement fourni pour activités mentionnés.

## Route des gerbes d'Angelica

<b>Adresse</b>		<b>Région</b>	<b>Personne-contact</b>	
6015, rang Saint-vincent Mirabel Québec J7N2T5		Extérieur de Montréal	Madame France Laliberté	
<b>Téléphone</b>	<b>Poste</b>	<b>Sans frais</b>	<b>Courriel</b>	<b>Site Internet</b>
450 258-1648			france.laliberte@gerbesdangelica.com*	gerbesdangelica.com

### Activités offertes

visite dirigée des jardins et notions d'écologie, dégustation de fleurs comestibles, bricolage nature, jardinage, découverte de la forêt

<b>Catégories de prix</b>	<b>Tarifs (Précisions)</b>	<b>Équipements dispo.</b>	
Entre 6 \$ et 10 \$	\$10 par jeune	<input type="checkbox"/> Compostage <input type="checkbox"/> Recyclage	
<b>Capacité d'accueil</b>	<b>Catégories d'âge</b>	<b>Durée</b>	
80 jeunes	<input checked="" type="checkbox"/> 3-5 <input checked="" type="checkbox"/> 6-12 <input type="checkbox"/> ado <input type="checkbox"/> adultes	9h à 15h30 activités jeunes	
<b>Heures d'ouverture</b>	<b>Aire de repas</b>	<b>Délai de réservation</b>	<b>Accessibilité universelle</b>
10h à 17h pour les jardins	Intérieur <input checked="" type="checkbox"/> Extérieur <input checked="" type="checkbox"/> Restauration sur place (\$) <input type="checkbox"/> Aucun <input type="checkbox"/>	1 mois	<input type="checkbox"/> Vignette VATL acceptée <input type="checkbox"/> Aide à l'audition <input checked="" type="checkbox"/> Accès pers. en fauteuil roulant

**Commentaire**  Activités maintenues en cas de pluie

\*info@gerbesdangelica.com

1 gratuité pour chaque accompagnateur de 15 jeunes; mention Kéroul 2013; toilette adaptée;

## Shérif Ville - Parc thématique

<b>Adresse</b>		<b>Région</b>	<b>Personne-contact</b>	
1677, Chemin St-Dominique Les Cèdres Québec J7T1K8		Extérieur de Montréal	Madame Johanne Simard	
<b>Téléphone</b>	<b>Poste</b>	<b>Sans frais</b>	<b>Courriel</b>	<b>Site Internet</b>
514 990-1414	208		info@sherifville.com	www.sherifville.com

### Activités offertes

Le temps s'arrête, l'instant de quelques heures, pour vous faire vivre une vraie aventure de l'Ouest. Une grande variété d'activités, des personnages amusants et des spectacles captivants vous feront passer une journée inoubliable

<b>Catégories de prix</b>	<b>Tarifs (Précisions)</b>	<b>Équipements dispo.</b>	
Entre 6 \$ et 10 \$	Lundi et vendredi : 9.95 \$ / enfant Mardi - mercredi- jeudi : 11.95 \$/ enfant	<input type="checkbox"/> Compostage <input checked="" type="checkbox"/> Recyclage	
<b>Capacité d'accueil</b>	<b>Catégories d'âge</b>	<b>Durée</b>	
600	<input checked="" type="checkbox"/> 3-5 <input type="checkbox"/> 6-12 <input checked="" type="checkbox"/> ado <input checked="" type="checkbox"/> adultes	du 16 mai au 1er septembre 2014	
<b>Heures d'ouverture</b>	<b>Aire de repas</b>	<b>Délai de réservation</b>	<b>Accessibilité universelle</b>
7 jours sur 7 de 9 h à 17 h	Intérieur <input checked="" type="checkbox"/> Extérieur <input checked="" type="checkbox"/> Restauration sur place (\$) <input checked="" type="checkbox"/> Aucun <input type="checkbox"/>	24h	<input checked="" type="checkbox"/> Vignette VATL acceptée <input type="checkbox"/> Aide à l'audition <input type="checkbox"/> Accès pers. en fauteuil roulant

**Commentaire**  Activités maintenues en cas de pluie

GRATUIT pour les accompagnateurs. PLUS de 15 activités: Escalade, VTTs électriques, bateaux à manivelles, spectacle, mini-golf, jeux gonflables, tir à l'arc, hébertisme, tag à l'arc et bien d'autres

## Tour de Montréal (Régie des installations Olympiques)

<b>Adresse</b>		<b>Région</b>	<b>Personne-contact</b>	
4141, avenue Pierre-De Coubertin Montréal Québec H1V3N7		Montréal		
<b>Téléphone</b>	<b>Poste</b>	<b>Sans frais</b>	<b>Courriel</b>	<b>Site Internet</b>
514 252-4737		1-877 997-0919	reservationrio@rio.gouv.qc.ca*	www.rio.gouv.qc.ca
<b>Activités offertes</b>				
Observatoire de la Tour de Montréal, visites guidées du Parc Olympique (Stade Olympique et Centre Sportif)				
<b>Catégories de prix</b>		<b>Tarifs (Précisions)</b>		<b>Équipements dispo.</b>
Entre 6 \$ et 10 \$		visites guidées: 5 \$, observatoire: 11,25 \$		<input type="checkbox"/> Compostage
<b>Capacité d'accueil</b>	<b>Catégories d'âge</b>		<b>Durée</b>	<input checked="" type="checkbox"/> Recyclage
Observatoire: 50 à la fois	<input checked="" type="checkbox"/> 3-5 <input checked="" type="checkbox"/> 6-12 <input checked="" type="checkbox"/> ado <input type="checkbox"/> adultes		Visites guidées: 30 min	
<b>Heures d'ouverture</b>	<b>Aire de repas</b>		<b>Délai de réservation</b>	<b>Accessibilité universelle</b>
Observatoire: tous les jours, de 9 h à 22h (été)	Intérieur <input type="checkbox"/> Extérieur <input type="checkbox"/> Restauration sur place (\$) <input checked="" type="checkbox"/> Aucun <input type="checkbox"/>		2 jours	<input type="checkbox"/> Vignette VATL acceptée
<b>Commentaire</b>	<input type="checkbox"/> Activités maintenues en cas de pluie			<input type="checkbox"/> Aide à l'audition
Observatoire: tarif de groupe 15 personnes et + = 5,75 \$				

# BAIGNADE

## Centre aquatique de Rivière-des-Prairies

<b>Adresse</b>			<b>Région</b>	<b>Personne-contact</b>
12515, boulevard Rodolphe-Forget Montréal Québec H1E6P6			Montréal	le responsable de piscine
<b>Téléphone</b>	<b>Poste</b>	<b>Sans frais</b>	<b>Courriel</b>	<b>Site Internet</b>
514 872-9322			pascalparadis@ville.montreal.qc.ca	

### Activités offertes

Baignade, glissades et tremplins.

### Catégories de prix

Gratuit / 5 \$ et moins

### Tarifs (Précisions)

Gratuit pour les camps de jour de Montréal (apporter en-tête d'adresse).

### Équipements dispo.

- Compostage  
 Recyclage

### Capacité d'accueil

435

### Catégories d'âge

3-5  6-12  ado  adultes

### Durée

### Heures d'ouverture

11 h à 21 h 30

### Aire de repas

Intérieur  Extérieur   
Restauration sur place (\$)  Aucun

### Délai de réservation

48 h

### Accessibilité universelle

- Vignette VATL acceptée  
 Aide à l'audition  
 Accès pers. en fauteuil roulant

**Commentaire**  Activités maintenues en cas de pluie

Ratio des accompagnateurs pour la baignade: 3 à 8 ans, 1 pour 3 enfants; 8 ans et +, 1 pour 10 enfants. Les accompagnateurs doivent obligatoirement se baigner. Casque de bain obligatoire pour tous. Chaises roulantes aquatiques disponibles.

## Les stations de la Vallée Mont Saint-Sauveur, Parc aquatique

<b>Adresse</b>			<b>Région</b>	<b>Personne-contact</b>
350 rue St-Denis St-Sauveur-des-Monts Québec J0R1R0			Extérieur de Montréal	Madame Guylaine Croteau
<b>Téléphone</b>	<b>Poste</b>	<b>Sans frais</b>	<b>Courriel</b>	<b>Site Internet</b>
450 227-4671	3285	1-800 363-2426	groupesventes@mssi.ca	www.mssi.ca

### Activités offertes

Piscine à vagues, plusieurs glissades et jeux d'eau, Île aux enfants pour les tout-petits, montagne russe alpine, camping, Zone d'activité (manèges), Viking (montagne russe alpine), Dragon (tyrolienne) et Acro-Nature à Ski Morin Heights (parcours d'hébertisme aérien)

### Catégories de prix

Entre 11 \$ et 19 \$

### Tarifs (Précisions)

Le tarif varie beaucoup selon l'activité et l'âge des enfants

### Équipements dispo.

- Compostage  
 Recyclage

### Capacité d'accueil

5000 et plus

### Catégories d'âge

3-5  6-12  ado  adultes

### Durée

Toute la journée

### Heures d'ouverture

10h à 19h en haut saison pour le parc

### Aire de repas

Intérieur  Extérieur   
Restauration sur place (\$)  Aucun

### Délai de réservation

48 h

### Accessibilité universelle

- Vignette VATL acceptée  
 Aide à l'audition  
 Accès pers. en fauteuil roulant

**Commentaire**  Activités maintenues en cas de pluie

Gratuits pour accompagnateurs en semaine, veste de sauvetage fournies gratuitement, possibilité d'hébergement à Ski Morin Heights, manèges gratuits avec l'entrée au parc aquatique, gratuité pour accompagnateurs de personnes handicapés et chauffeur d'autobus.

## Parc Carillon

<b>Adresse</b>			<b>Région</b>	<b>Personne-contact</b>
1, rue du Plein Air St-André d'Argenteuil Québec			Extérieur de Montréal	Monsieur Joël Gratton
<b>Téléphone</b>	<b>Poste</b>	<b>Sans frais</b>	<b>Courriel</b>	<b>Site Internet</b>
450 537-7272		1-855 637-7272	info@parccarillon.com	www.parccarillon.ca

### Activités offertes

Le Parc Carillon est l'endroit parfait pour une sortie de camp de jour! Avec les jeux d'eau, les bateaux à manivelle, la piste de 4 roues électrique, le mini-golf, les jeux gonflables, jeux de poches géant, soccer volley-ball, parc pour les enfants et plus! Venez-vous amuser!

### Catégories de prix

Entre 6 \$ et 10 \$

### Tarifs (Précisions)

Réservation 450-537-7272 Accompagnateur gratuit

### Équipements dispo.

- Compostage  
 Recyclage

### Capacité d'accueil

500 personnes

### Catégories d'âge

3-5  6-12  ado  adultes

### Durée

20 juin au 1er septembre

### Heures d'ouverture

10h à 18h

### Aire de repas

Intérieur  Extérieur   
Restauration sur place (\$)  Aucun

### Délai de réservation

2 jours

### Accessibilité universelle

- Vignette VATL acceptée  
 Aide à l'audition  
 Accès pers. en fauteuil roulant

**Commentaire**  Activités maintenues en cas de pluie

Plusieurs micro-ondes sur place pour réchauffer les lunchs des enfants. Tout les accompagnateurs sont gratuit! Vous pouvez avoir un ratio un pour un!

## Parc Jarry

<b>Adresse</b>			<b>Région</b>	<b>Personne-contact</b>
7920, boulevard Saint-Laurent Montréal Québec H2S3E2			Montréal	
<b>Téléphone</b>	<b>Poste</b>	<b>Sans frais</b>	<b>Courriel</b>	<b>Site Internet</b>
514 872-6381				

### Activités offertes

Pataugeoire, piscine, terrains de sport : baseball, basket-ball, planche à roulettes, cricket, roller hockey, soccer

<b>Catégories de prix</b>	<b>Tarifs (Précisions)</b>	<b>Équipements dispo.</b>	
Gratuit / 5 \$ et moins	Gratuit	<input type="checkbox"/> Compostage <input type="checkbox"/> Recyclage	
<b>Capacité d'accueil</b>	<b>Catégories d'âge</b>	<b>Durée</b>	
	<input checked="" type="checkbox"/> 3-5 <input checked="" type="checkbox"/> 6-12 <input checked="" type="checkbox"/> ado <input checked="" type="checkbox"/> adultes		
<b>Heures d'ouverture</b>	<b>Aire de repas</b>	<b>Délai de réservation</b>	<b>Accessibilité universelle</b>
Environ de la fin juin à la mi-août août.	Intérieur <input type="checkbox"/> Extérieur <input checked="" type="checkbox"/> Restauration sur place (\$) <input type="checkbox"/> Aucun <input type="checkbox"/>		<input type="checkbox"/> Vignette VATL acceptée <input type="checkbox"/> Aide à l'audition <input type="checkbox"/> Accès pers. en fauteuil roulant

**Commentaire**  Activités maintenues en cas de pluie

Aire de pique-nique, zone d'accès sans fil à Internet

## Plage du Cap Saint-Jacques

<b>Adresse</b>			<b>Région</b>	<b>Personne-contact</b>
20 099 Gouin Ouest Pierrefonds Québec H9K1C6			Montréal	Monsieur Alexander Tiew
<b>Téléphone</b>	<b>Poste</b>	<b>Sans frais</b>	<b>Courriel</b>	<b>Site Internet</b>
514 280-6871			pleinair@ville.montreal.qc.ca	groupeswww.ville.montreal.qc.ca/centreplein

### Activités offertes

Baignade à la plage publique sous surveillance de sauveteurs, location d'embarcation disponible sur place (\$).

<b>Catégories de prix</b>	<b>Tarifs (Précisions)</b>	<b>Équipements dispo.</b>	
Gratuit / 5 \$ et moins	Tarif de groupe disponible, frais supplémentaire pour le stationnement.	<input type="checkbox"/> Compostage <input checked="" type="checkbox"/> Recyclage	
<b>Capacité d'accueil</b>	<b>Catégories d'âge</b>	<b>Durée</b>	
Illimitée	<input checked="" type="checkbox"/> 3-5 <input checked="" type="checkbox"/> 6-12 <input checked="" type="checkbox"/> ado <input checked="" type="checkbox"/> adultes	De la mi-juin à la fin août	
<b>Heures d'ouverture</b>	<b>Aire de repas</b>	<b>Délai de réservation</b>	<b>Accessibilité universelle</b>
10 h à 19 h	Intérieur <input checked="" type="checkbox"/> Extérieur <input checked="" type="checkbox"/> Restauration sur place (\$) <input type="checkbox"/> Aucun <input type="checkbox"/>	Les réservations débutent en mai	<input type="checkbox"/> Vignette VATL acceptée <input type="checkbox"/> Aide à l'audition <input checked="" type="checkbox"/> Accès pers. en fauteuil roulant

**Commentaire**  Activités maintenues en cas de pluie

Gratuité possible pour les accompagnateurs lors de réservations de groupe. Les accompagnateurs sont responsables de leurs groupes.

## Société du parc Jean-Drapeau (plage et piscine)

<b>Adresse</b>			<b>Région</b>	<b>Personne-contact</b>
1, circuit Gilles-Villeneuve Montréal Québec H3C1A9			Montréal	Monsieur Patrick Léveillé
<b>Téléphone</b>	<b>Poste</b>	<b>Sans frais</b>	<b>Courriel</b>	<b>Site Internet</b>
514 872-2323			plage@parcjeandrapeau.com	http://www.parcjeandrapeau.com/attractions/p

### Activités offertes

Situé à cinq minutes du centre-ville. Activités nautiques et volley-ball de plage. Venez vous baigner dans une piscine exceptionnelle à pente progressive. Accès aux trampolines et possibilité de louer des embarcations nautiques.

<b>Catégories de prix</b>	<b>Tarifs (Précisions)</b>	<b>Équipements dispo.</b>	
Gratuit / 5 \$ et moins	3\$ (piscine). 4\$ (plage) par enfant de 3 à 13 ans. 6-9\$ 14 ans et +. Accompagnateurs gratuits	<input type="checkbox"/> Compostage <input checked="" type="checkbox"/> Recyclage	
<b>Capacité d'accueil</b>	<b>Catégories d'âge</b>	<b>Durée</b>	
700 enfants	<input checked="" type="checkbox"/> 3-5 <input checked="" type="checkbox"/> 6-12 <input checked="" type="checkbox"/> ado <input checked="" type="checkbox"/> adultes	14 juin au 15 août 2014	
<b>Heures d'ouverture</b>	<b>Aire de repas</b>	<b>Délai de réservation</b>	<b>Accessibilité universelle</b>
10h à 19h	Intérieur <input checked="" type="checkbox"/> Extérieur <input checked="" type="checkbox"/> Restauration sur place (\$) <input checked="" type="checkbox"/> Aucun <input type="checkbox"/>	1 journée	<input checked="" type="checkbox"/> Vignette VATL acceptée <input type="checkbox"/> Aide à l'audition <input checked="" type="checkbox"/> Accès pers. en fauteuil roulant

**Commentaire**  Activités maintenues en cas de pluie

Accompagnateurs gratuits, Possibilité de prêt de veste de flottaison. Possibilité d'ajouter un forfait location d'embarcations nautiques (pédalos, canots, kayaks, mayaks).

## Village du Père Noël

<b>Adresse</b>			<b>Région</b>	<b>Personne-contact</b>
987, route Morin Val-David Québec J0T2N0			Extérieur de Montréal	Monsieur Claude Rousseau
<b>Téléphone</b>	<b>Poste</b>	<b>Sans frais</b>	<b>Courriel</b>	<b>Site Internet</b>
819 322-2146	708	1-800 287-6635	claudio@noel.qc.ca	www.noel.qc.ca

### Activités offertes

Parc thématique avec activités d'hébertisme (mur d'escalade, Tyrolienne, escalier de corde, glissades, etc.), glissades d'eau, pataugeoire, animaux de ferme et le Père Noël, bien sûr! (spectacle de magie à tous les jours à partir de la St-Jean)

<b>Catégories de prix</b>	<b>Tarifs (Précisions)</b>	<b>Équipements dispo.</b>	
Entre 11 \$ et 19 \$	14\$ (12.18 + taxes)	<input checked="" type="checkbox"/> Compostage <input checked="" type="checkbox"/> Recyclage	
<b>Capacité d'accueil</b>	<b>Catégories d'âge</b>	<b>Durée</b>	
Illimitée	<input checked="" type="checkbox"/> 3-5 <input checked="" type="checkbox"/> 6-12 <input type="checkbox"/> ado <input type="checkbox"/> adultes	1 journée	
<b>Heures d'ouverture</b>	<b>Aire de repas</b>	<b>Délai de réservation</b>	<b>Accessibilité universelle</b>
10 h à 18 h	Intérieur <input checked="" type="checkbox"/> Extérieur <input checked="" type="checkbox"/> Restauration sur place (\$) <input checked="" type="checkbox"/> Aucun <input type="checkbox"/>	Le plus tôt possible	<input checked="" type="checkbox"/> Vignette VATL acceptée <input type="checkbox"/> Aide à l'audition <input type="checkbox"/> Accès pers. en fauteuil roulant

**Commentaire**  Activités maintenues en cas de pluie

Un adulte gratuit par tranche de huit enfants payant. Gratuit pour les moins de 2 ans. La tranche d'âge ciblée = 2 à 8 ans. À une heure de Montréal! Nous pouvons ajuster nos heures d'ouverture.

## Village Vacances Valcartier

<b>Adresse</b>			<b>Région</b>	<b>Personne-contact</b>
1860, boulevard Valcartier Valcartier Québec G0A4S0			Extérieur de Montréal	Madame Karine St-Hilaire
<b>Téléphone</b>	<b>Poste</b>	<b>Sans frais</b>	<b>Courriel</b>	<b>Site Internet</b>
418 844-2200	269	1-888 384-5524	jeunes@valcartier.com	www.valcartier.com

### Activités offertes

Le parc aquatique du Village Vacances Valcartier compte plus de 35 glissades chauffées, dont Mirage, Turbo 6 et le Repaire des Pirates, 2 rivières thématiques, une immense piscine à vagues et plus encore! Aussi offerts : camping 4 étoiles, rafting, luge d'eau et aquabalade.

<b>Catégories de prix</b>	<b>Tarifs (Précisions)</b>	<b>Équipements dispo.</b>	
20 \$ et plus	Groupe de 20 et plus: à partir de 16.95 \$	<input type="checkbox"/> Compostage <input type="checkbox"/> Recyclage	
<b>Capacité d'accueil</b>	<b>Catégories d'âge</b>	<b>Durée</b>	
Illimitée	<input checked="" type="checkbox"/> 3-5 <input checked="" type="checkbox"/> 6-12 <input checked="" type="checkbox"/> ado <input checked="" type="checkbox"/> adultes	11 juin au 1er septembre 2014	
<b>Heures d'ouverture</b>	<b>Aire de repas</b>	<b>Délai de réservation</b>	<b>Accessibilité universelle</b>
Ouvert tous les jours dès 10h	Intérieur <input checked="" type="checkbox"/> Extérieur <input checked="" type="checkbox"/> Restauration sur place (\$) <input type="checkbox"/> Aucun <input type="checkbox"/>	72h ouvrables à l'avance	<input type="checkbox"/> Vignette VATL acceptée <input type="checkbox"/> Aide à l'audition <input type="checkbox"/> Accès pers. en fauteuil roulant

**Commentaire**  Activités maintenues en cas de pluie

# CROISIÈRES

## Croisières AML (Montréal)

<b>Adresse</b>			<b>Région</b>	<b>Personne-contact</b>
Quai King Edward, Vieux Port de Montréal 1 Rue de la Commune M			Montréal	Madame Isabelle Roberts
<b>Téléphone</b>	<b>Poste</b>	<b>Sans frais</b>	<b>Courriel</b>	<b>Site Internet</b>
	225	1-888 748-4857	iroberts@croisieresaml.com	www.croisieresaml.com

### Activités offertes

Croisière des moussaillons (5-12 ans): À bord du Cavalier Maxim, apprenez à devenir un parfait petit moussaillon et soyez sensibilisé à l'environnement du Saint-Laurent. Disco du matelot (5-17 ans): Musique (DJ live), jeux et animation.

<b>Catégories de prix</b>	<b>Tarifs (Précisions)</b>	<b>Équipements dispo.</b>
Entre 6 \$ et 10 \$	1 gratuité par 21 personnes est offerte	<input type="checkbox"/> Compostage
		<input type="checkbox"/> Recyclage

<b>Capacité d'accueil</b>	<b>Catégories d'âge</b>	<b>Durée</b>
600 personnes	<input checked="" type="checkbox"/> 3-5 <input checked="" type="checkbox"/> 6-12 <input type="checkbox"/> ado <input type="checkbox"/> adultes	90 minutes

<b>Heures d'ouverture</b>	<b>Aire de repas</b>	<b>Décal de réservation</b>	<b>Accessibilité universelle</b>
Tous les jours à 11h30 et 14h00	Intérieur <input checked="" type="checkbox"/> Extérieur <input type="checkbox"/> Restauration sur place (\$) <input checked="" type="checkbox"/> Aucun <input type="checkbox"/>	7 jours avant de préférence	<input type="checkbox"/> Vignette VATL acceptée <input type="checkbox"/> Aide à l'audition <input checked="" type="checkbox"/> Accès pers. en fauteuil roulant

**Commentaire**  Activités maintenues en cas de pluie

Nous offrons la possibilité d'apporter un dîner froid et de manger sur place avec le départ de 11h30. Plusieurs forfaits sont disponibles avec des partenaires dans le Vieux-Port de Montréal.

## Le Bateau-Mouche au Vieux-Port de Montréal

<b>Adresse</b>			<b>Région</b>	<b>Personne-contact</b>
55, rue Saint-Paul Ouest Montréal Québec H2Y1Z1			Montréal	Monsieur Lyne Joly
<b>Téléphone</b>	<b>Poste</b>	<b>Sans frais</b>	<b>Courriel</b>	<b>Site Internet</b>
514 849-9952	116	1-800 361-9952	lynejoly@bateau-mouche.com	www.bateau-mouche.ca

### Activités offertes

Croisière avec guide animateur(trice) et ambiance musicale sur le fleuve Saint-Laurent à partir du Quai Jacques-Cartier au Vieux-Port de Montréal. Une idée originale de sortie pour divertir tout en offrant la plus belle vue sur Montréal, ses îles, ses attractions et son architecture.

<b>Catégories de prix</b>	<b>Tarifs (Précisions)</b>	<b>Équipements dispo.</b>
Entre 6 \$ et 10 \$	Selon la durée de la croisière et l'âge de l'enfant	<input type="checkbox"/> Compostage
		<input checked="" type="checkbox"/> Recyclage

<b>Capacité d'accueil</b>	<b>Catégories d'âge</b>	<b>Durée</b>
194 personnes	<input checked="" type="checkbox"/> 3-5 <input checked="" type="checkbox"/> 6-12 <input checked="" type="checkbox"/> ado <input checked="" type="checkbox"/> adultes	60 ou 90 minutes

<b>Heures d'ouverture</b>	<b>Aire de repas</b>	<b>Décal de réservation</b>	<b>Accessibilité universelle</b>
11 h, 14h30, 16 h (60 m) ou 12h30 (90 m)	Intérieur <input type="checkbox"/> Extérieur <input type="checkbox"/> Restauration sur place (\$) <input checked="" type="checkbox"/> Aucun <input type="checkbox"/>	Selon disponibilité en tout temps	<input type="checkbox"/> Vignette VATL acceptée <input type="checkbox"/> Aide à l'audition <input checked="" type="checkbox"/> Accès pers. en fauteuil roulant

**Commentaire**  Activités maintenues en cas de pluie

1 gratuité pour accompagnateur par groupe de 20 personnes et plus. Accès partiel pour fauteuil roulant manuel. Aucun fauteuil roulant électrique.

## Maison du Marais

<b>Adresse</b>			<b>Région</b>	<b>Personne-contact</b>
3742 ch. Chenal-du-Moine Sainte-Anne-de-Sorel Québec J3P5N3			Extérieur de Montréal	Monsieur Paul Messier
<b>Téléphone</b>	<b>Poste</b>	<b>Sans frais</b>	<b>Courriel</b>	<b>Site Internet</b>
450 742-5716			infosabl@videotron.ca	www.maisondumarais.org

### Activités offertes

A bord d'un bateau avec une capacité d'accueil de 12 personnes, nous faisons découvrir la beauté et la richesse des milieux humides à travers l'archipel du lac St-Pierre. Nous avons 2 bateaux.

<b>Catégories de prix</b>	<b>Tarifs (Précisions)</b>	<b>Équipements dispo.</b>
20 \$ et plus	Le coût est de 20\$ par enfant (7 à 17 ans).	<input type="checkbox"/> Compostage
		<input checked="" type="checkbox"/> Recyclage

<b>Capacité d'accueil</b>	<b>Catégories d'âge</b>	<b>Durée</b>
12 par bateau (2)	<input type="checkbox"/> 3-5 <input checked="" type="checkbox"/> 6-12 <input checked="" type="checkbox"/> ado <input type="checkbox"/> adultes	2 heures

<b>Heures d'ouverture</b>	<b>Aire de repas</b>	<b>Décal de réservation</b>	<b>Accessibilité universelle</b>
9 h à 17 h	Intérieur <input type="checkbox"/> Extérieur <input checked="" type="checkbox"/> Restauration sur place (\$) <input type="checkbox"/> Aucun <input type="checkbox"/>	2 Semaines	<input type="checkbox"/> Vignette VATL acceptée <input type="checkbox"/> Aide à l'audition <input type="checkbox"/> Accès pers. en fauteuil roulant

**Commentaire**  Activités maintenues en cas de pluie

# CULTURE

## Amarrages sans frontières

<b>Adresse</b>		<b>Région</b>	<b>Personne-contact</b>	
7426, rue Saint-Denis Montréal Québec H2R2E4		Montréal	Monsieur Jean-Marc Descôteaux	
<b>Téléphone</b>	<b>Poste</b>	<b>Sans frais</b>	<b>Courriel</b>	<b>Site Internet</b>
514 272-7049			amarrages.sansfrontieres@sympatico.ca	www.amarragessansfrontieres.com

### Activités offertes

Activités à la découverte des communautés culturelles de Montréal (portugaise, italienne, haïtienne, arabe, juive, chinoise, etc.) et de leur religion, dans différents quartiers de Montréal.

<b>Catégories de prix</b>	<b>Tarifs (Précisions)</b>	<b>Équipements dispo.</b>
Entre 11 \$ et 19 \$	Les tarifs peuvent varier selon la taille du groupe, la durée de l'activité et les éléments inclus.	<input type="checkbox"/> Compostage

<b>Capacité d'accueil</b>	<b>Catégories d'âge</b>	<b>Durée</b>
10 à 100	<input type="checkbox"/> 3-5 <input checked="" type="checkbox"/> 6-12 <input checked="" type="checkbox"/> ado <input type="checkbox"/> adultes	1/2 journée à 1 journée complète

<b>Heures d'ouverture</b>	<b>Aire de repas</b>	<b>Délai de réservation</b>	<b>Accessibilité universelle</b>
(selon les besoins des groupes)	Intérieur <input type="checkbox"/> Extérieur <input checked="" type="checkbox"/> Restauration sur place (\$) <input checked="" type="checkbox"/> Aucun <input type="checkbox"/>	1 à 2 mois	<input type="checkbox"/> Vignette VATL acceptée <input type="checkbox"/> Aide à l'audition

**Commentaire**  Activités maintenues en cas de pluie  Accès pers. en fauteuil roulant

## Centre canadien d'architecture

<b>Adresse</b>		<b>Région</b>	<b>Personne-contact</b>	
1920, rue Baile Montréal Québec H3H2S6		Montréal	Madame Yael Filipovic	
<b>Téléphone</b>	<b>Poste</b>	<b>Sans frais</b>	<b>Courriel</b>	<b>Site Internet</b>
514 939-7002			education@cca.qc.ca	www.cca.qc.ca

### Activités offertes

3 ateliers disponibles: L'ABC de l'architecture (6-9 ans): Explorez les formes et les volumes. Habiter autrement (9-12 ans): Expérimentez avec des ressources alternatives pour construire. Entre A et B (9-12 ans): Imaginez un nouveau système de transport.

<b>Catégories de prix</b>	<b>Tarifs (Précisions)</b>	<b>Équipements dispo.</b>
Gratuit / 5 \$ et moins	4\$ par enfant	<input type="checkbox"/> Compostage

<b>Capacité d'accueil</b>	<b>Catégories d'âge</b>	<b>Durée</b>
60 enfants	<input type="checkbox"/> 3-5 <input checked="" type="checkbox"/> 6-12 <input checked="" type="checkbox"/> ado <input type="checkbox"/> adultes	2h

<b>Heures d'ouverture</b>	<b>Aire de repas</b>	<b>Délai de réservation</b>	<b>Accessibilité universelle</b>
9h - 5h	Intérieur <input type="checkbox"/> Extérieur <input checked="" type="checkbox"/> Restauration sur place (\$) <input type="checkbox"/> Aucun <input type="checkbox"/>	1 semaine	<input type="checkbox"/> Vignette VATL acceptée <input type="checkbox"/> Aide à l'audition

**Commentaire**  Activités maintenues en cas de pluie  Accès pers. en fauteuil roulant

Situé au centre-ville et accessible en transport en commun (métro Guy-Concordia ou Georges-Vanier). Gratuit pour les accompagnateurs.

## Centre d'exposition Lethbridge

<b>Adresse</b>		<b>Région</b>	<b>Personne-contact</b>	
2727, boulevard Thimens Montréal Québec G0G1P0		Montréal	Madame Eveline Martin-Archambault	
<b>Téléphone</b>	<b>Poste</b>	<b>Sans frais</b>	<b>Courriel</b>	<b>Site Internet</b>
514 855-6130	4443		saint-laurent.centreeexpo@ville.montreal.q	http://bibliotheque.saintlaurent.ville.montreal.q

### Activités offertes

Activité de découverte autour de l'exposition Taller: Vêtement-objet de l'artiste Maryla Sobek. Cette artiste s'est inspirée de l'architecture d'un peuple africain, les Dogons, pour créer des vêtements. Une façon ludique et amusante de permettre un premier contact avec l'art!

<b>Catégories de prix</b>	<b>Tarifs (Précisions)</b>	<b>Équipements dispo.</b>
Gratuit / 5 \$ et moins		<input type="checkbox"/> Compostage

<b>Capacité d'accueil</b>	<b>Catégories d'âge</b>	<b>Durée</b>
15 à 20 campeurs	<input type="checkbox"/> 3-5 <input checked="" type="checkbox"/> 6-12 <input checked="" type="checkbox"/> ado <input checked="" type="checkbox"/> adultes	1 heure

<b>Heures d'ouverture</b>	<b>Aire de repas</b>	<b>Délai de réservation</b>	<b>Accessibilité universelle</b>
Ma.Me 13-18h30/ Je.Ve 13-20h/ S.D 11-16	Intérieur <input type="checkbox"/> Extérieur <input type="checkbox"/> Restauration sur place (\$) <input type="checkbox"/> Aucun <input checked="" type="checkbox"/>	le plus tôt possible	<input type="checkbox"/> Vignette VATL acceptée <input type="checkbox"/> Aide à l'audition

**Commentaire**  Activités maintenues en cas de pluie  Accès pers. en fauteuil roulant

Activité disponible du 25 juillet au 31 août 2014. Le Centre d'exposition Lethbridge est situé à l'intérieur de la Bibliothèque du Boisé nouvellement ouverte dans l'arrondissement Saint-Laurent. Transport en commun à proximité.

## L'illusion, Théâtre de marionnettes

<b>Adresse</b>			<b>Région</b>	<b>Personne-contact</b>
6430, rue St-Denis Montréal Québec H2S2R7			Montréal	Madame Stéphanie Baran
<b>Téléphone</b>	<b>Poste</b>	<b>Sans frais</b>	<b>Courriel</b>	<b>Site Internet</b>
514 523-1303			info@illusiontheatre.com	www.illusiontheatre.com

### Activités offertes

D'une durée de 90 minutes, l'Atelier-spectacle offre une expérience théâtrale unique en son genre pour les jeunes de 5 à 12 ans. Tout en s'amusant, ils découvrent les secrets du métier de marionnettiste et manipulent des marionnettes en compagnie d'artistes professionnels.

<b>Catégories de prix</b>	<b>Tarifs (Précisions)</b>	<b>Équipements dispo.</b>	
Entre 11 \$ et 19 \$	11\$ taxes incluses par enfant. À chaque tranche de 10 enfants, 1 gratuité accompagnateur	<input type="checkbox"/> Compostage <input checked="" type="checkbox"/> Recyclage	
<b>Capacité d'accueil</b>	<b>Catégories d'âge</b>	<b>Durée</b>	
30 jeunes	<input type="checkbox"/> 3-5 <input checked="" type="checkbox"/> 6-12 <input type="checkbox"/> ado <input type="checkbox"/> adultes	90 min	
<b>Heures d'ouverture</b>	<b>Aire de repas</b>	<b>Délai de réservation</b>	<b>Accessibilité universelle</b>
Du mardi au samedi, de 10h00 à 16h00	Intérieur <input type="checkbox"/> Extérieur <input type="checkbox"/> Restauration sur place (\$) <input type="checkbox"/> Aucun <input checked="" type="checkbox"/>	1 mois	<input type="checkbox"/> Vignette VATL acceptée <input type="checkbox"/> Aide à l'audition <input checked="" type="checkbox"/> Accès pers. en fauteuil roulant
<b>Commentaire</b>	<input type="checkbox"/> Activités maintenues en cas de pluie		

À quelques pas du métro Beaubien, autobus 18, 30, 31.

## Maison de Radio-Canada / CBC

<b>Adresse</b>			<b>Région</b>	<b>Personne-contact</b>
1400, boulevard René-Lévesque Est Montréal Québec H2L2M2			Montréal	Monsieur Bruno Saint-Jean
<b>Téléphone</b>	<b>Poste</b>	<b>Sans frais</b>	<b>Courriel</b>	<b>Site Internet</b>
514 597-7787		1-866 306-4636	reservations_visite@radio-canada.ca	www.radio-canada.ca/visite

### Activités offertes

Enregistrement de votre propre Téléjournal ou magazine d'information. Vous conserverez l'enregistrement en souvenir. Visite guidée: studios, Centre de l'information, entrepôts de décors et d'accessoires, etc. Une visite complète des coulisses de Radio-Canada.

<b>Catégories de prix</b>	<b>Tarifs (Précisions)</b>	<b>Équipements dispo.</b>	
Entre 11 \$ et 19 \$	Tarifs fixes de groupe seulement. Visitez le <a href="http://www.radio-canada.ca/visite">www.radio-canada.ca/visite</a>	<input type="checkbox"/> Compostage <input type="checkbox"/> Recyclage	
<b>Capacité d'accueil</b>	<b>Catégories d'âge</b>	<b>Durée</b>	
90 personnes enregistrements	<input type="checkbox"/> 3-5 <input type="checkbox"/> 6-12 <input type="checkbox"/> ado <input type="checkbox"/> adultes		
<b>Heures d'ouverture</b>	<b>Aire de repas</b>	<b>Délai de réservation</b>	<b>Accessibilité universelle</b>
Lundi au vendredi. 9 h à 19 h.	Intérieur <input type="checkbox"/> Extérieur <input type="checkbox"/> Restauration sur place (\$) <input type="checkbox"/> Aucun <input checked="" type="checkbox"/>	Premier arrivé, premier servi.	<input type="checkbox"/> Vignette VATL acceptée <input type="checkbox"/> Aide à l'audition <input checked="" type="checkbox"/> Accès pers. en fauteuil roulant
<b>Commentaire</b>	<input type="checkbox"/> Activités maintenues en cas de pluie		

Gratuité pour les accompagnateurs.

## Théâtre de la Source (anciennement de l'Esquisse)

<b>Adresse</b>			<b>Région</b>	<b>Personne-contact</b>
1650, rue Marie-Anne Est Montréal Québec H2J2E1			Montréal	Madame Sylvi Belleau
<b>Téléphone</b>	<b>Poste</b>	<b>Sans frais</b>	<b>Courriel</b>	<b>Site Internet</b>
514 527-5797			promo@theatredelasource.qc.ca	www.theatredelasource.qc.ca

### Activités offertes

Contes du monde: Notre conteur invite les jeunes à partir en voyage sur les ailes de la parole et de faire le tour de la terre. Autres activités autour du conte: Contes du monde et bricolage (groupes restreint). Jouer le conte : une histoire, des mouvements. Ensemble on joue le conte

<b>Catégories de prix</b>	<b>Tarifs (Précisions)</b>	<b>Équipements dispo.</b>	
Gratuit / 5 \$ et moins	Variable selon l'activité, le nombre de participants et la durée	<input type="checkbox"/> Compostage <input checked="" type="checkbox"/> Recyclage	
<b>Capacité d'accueil</b>	<b>Catégories d'âge</b>	<b>Durée</b>	
25 à 75 jeunes	<input checked="" type="checkbox"/> 3-5 <input checked="" type="checkbox"/> 6-12 <input checked="" type="checkbox"/> ado <input type="checkbox"/> adultes	1h à 2h	
<b>Heures d'ouverture</b>	<b>Aire de repas</b>	<b>Délai de réservation</b>	<b>Accessibilité universelle</b>
Flexible	Intérieur <input type="checkbox"/> Extérieur <input type="checkbox"/> Restauration sur place (\$) <input type="checkbox"/> Aucun <input checked="" type="checkbox"/>	3 semaines	<input type="checkbox"/> Vignette VATL acceptée <input type="checkbox"/> Aide à l'audition <input type="checkbox"/> Accès pers. en fauteuil roulant
<b>Commentaire</b>	<input type="checkbox"/> Activités maintenues en cas de pluie		



## Tours Kaléidoscope

<b>Adresse</b>			<b>Région</b>	<b>Personne-contact</b>	
6592, avenue de Châteaubriand Montréal Québec H2S2N7			Montréal	Monsieur Ivan Drouin	
<b>Téléphone</b>	<b>Poste</b>	<b>Sans frais</b>	<b>Courriel</b>	<b>Site Internet</b>	
514 277-6990			tours.kaleidoscope@sympatico.ca	www.tourskaleidoscope.com	
<b>Activités offertes</b>					
Visites guidées des quartiers de Montréal: Quartier chinois, Vieux-Montréal, Petite Italie, etc.					
<b>Catégories de prix</b>		<b>Tarifs (Précisions)</b>			<b>Équipements dispo.</b>
Entre 11 \$ et 19 \$		Tarif en fonction des demandes			<input type="checkbox"/> Compostage
<b>Capacité d'accueil</b>	<b>Catégories d'âge</b>			<b>Durée</b>	<input type="checkbox"/> Recyclage
40	<input type="checkbox"/> 3-5 <input checked="" type="checkbox"/> 6-12 <input checked="" type="checkbox"/> ado <input checked="" type="checkbox"/> adultes			de 2 heures à 5 heures	
<b>Heures d'ouverture</b>	<b>Aire de repas</b>		<b>Délai de réservation</b>	<b>Accessibilité universelle</b>	
À la convenance des groupes	Intérieur <input type="checkbox"/> Extérieur <input type="checkbox"/> Restauration sur place (\$) <input checked="" type="checkbox"/> Aucun <input type="checkbox"/>		1 mois à l'avance de préférence	<input type="checkbox"/> Vignette VATL acceptée	
<b>Commentaire</b>	<input type="checkbox"/> Activités maintenues en cas de pluie			<input type="checkbox"/> Aide à l'audition	
Découvrir Montréal pour devenir un meilleur citoyen.					

# ÉCOLOGIE ET SCIENCES

## Arboretum Morgan

<b>Adresse</b>		<b>Région</b>	<b>Personne-contact</b>	
150, chemin des Pins Ste-Anne-de-Bellevue Québec H9X3V9		Montréal	Madame Mary Ann Pavlik	
<b>Téléphone</b>	<b>Poste</b>	<b>Sans frais</b>	<b>Courriel</b>	<b>Site Internet</b>
514 398-7811			morgan.arboretum@mcgill.ca	www.arboretummorgan.org

### Activités offertes

Visite libre de la forêt de 245 hectares, possibilité de visite guidée pour les groupes et excursions éducatives.

<b>Catégories de prix</b>	<b>Tarifs (Précisions)</b>	<b>Équipements dispo.</b>
Entre 6 \$ et 10 \$		<input type="checkbox"/> Compostage <input checked="" type="checkbox"/> Recyclage

<b>Capacité d'accueil</b>	<b>Catégories d'âge</b>	<b>Durée</b>
100 enfants	<input checked="" type="checkbox"/> 3-5 <input checked="" type="checkbox"/> 6-12 <input checked="" type="checkbox"/> ado <input type="checkbox"/> adultes	1 h 30 à 2 h

<b>Heures d'ouverture</b>	<b>Aire de repas</b>	<b>Délai de réservation</b>	<b>Accessibilité universelle</b>
9 h à 16 h	Intérieur <input checked="" type="checkbox"/> Extérieur <input checked="" type="checkbox"/> Restauration sur place (\$) <input type="checkbox"/> Aucun <input type="checkbox"/>	1 semaine	<input checked="" type="checkbox"/> Vignette VATL acceptée <input type="checkbox"/> Aide à l'audition <input type="checkbox"/> Accès pers. en fauteuil roulant

**Commentaire**  Activités maintenues en cas de pluie

Accompagnateur gratuit (1/10)

## Biodôme de Montréal

<b>Adresse</b>		<b>Région</b>	<b>Personne-contact</b>	
4777, avenue Pierre-de-Coubertin Montréal Québec H1V1B3		Montréal	Madame Josée Bouthot	
<b>Téléphone</b>	<b>Poste</b>	<b>Sans frais</b>	<b>Courriel</b>	<b>Site Internet</b>
514 868-3056			reservationspacevie@ville.montreal.qc.c	http://espacepouurlavie.ca/

### Activités offertes

Nouveau cette année: Guide de 170 illustrations, bornes interactives, écran de projection en direct de la hutte des castors, 3 nouveaux venus un petit singe calimico et deux bébés manchots. Consulter la programmation saisonnière sur le site.

<b>Catégories de prix</b>	<b>Tarifs (Précisions)</b>	<b>Équipements dispo.</b>
Gratuit / 5 \$ et moins	2 \$ par personne pour les camps de jours de la Ville de Montréal	<input type="checkbox"/> Compostage <input type="checkbox"/> Recyclage

<b>Capacité d'accueil</b>	<b>Catégories d'âge</b>	<b>Durée</b>
Illimitée	<input checked="" type="checkbox"/> 3-5 <input checked="" type="checkbox"/> 6-12 <input checked="" type="checkbox"/> ado <input type="checkbox"/> adultes	1 h à 2 h

<b>Heures d'ouverture</b>	<b>Aire de repas</b>	<b>Délai de réservation</b>	<b>Accessibilité universelle</b>
9 h à 18 h	Intérieur <input type="checkbox"/> Extérieur <input checked="" type="checkbox"/> Restauration sur place (\$) <input checked="" type="checkbox"/> Aucun <input type="checkbox"/>	1 sem	<input checked="" type="checkbox"/> Vignette VATL acceptée <input type="checkbox"/> Aide à l'audition <input type="checkbox"/> Accès pers. en fauteuil roulant

**Commentaire**  Activités maintenues en cas de pluie

\* Forfait Nature, incluant visite du Biodôme, du Jardin botanique et de l'Insectarium

## Camp Quatre Saisons

<b>Adresse</b>		<b>Région</b>	<b>Personne-contact</b>	
44 A rue Turgeon Sainte-Thérèse Québec J7E3H4		Extérieur de Montréal	Madame Dominique Rondeau	
<b>Téléphone</b>	<b>Poste</b>	<b>Sans frais</b>	<b>Courriel</b>	<b>Site Internet</b>
450 435-5341	2	1-855 242-0864	dany.chenier@campqs.org	www.campqs.org

### Activités offertes

Séjours de 1 à 5 jours disponibles en formule tout inclus ou à la carte. Programme d'aide financière disponible. Sur notre site: escalade, hébertisme, plage, sentier écologique, canot, kayak, rabaska, tir à l'arc. Programme pour 7 à 17 ans de mai à septembre.

<b>Catégories de prix</b>	<b>Tarifs (Précisions)</b>	<b>Équipements dispo.</b>
Entre 11 \$ et 19 \$	Séjour tout inclus pour 2 jours (1 nuit) pour seulement 60\$, 50% pour les accompagnateurs.	<input type="checkbox"/> Compostage <input checked="" type="checkbox"/> Recyclage

<b>Capacité d'accueil</b>	<b>Catégories d'âge</b>	<b>Durée</b>
250 (tente & chalet)	<input type="checkbox"/> 3-5 <input checked="" type="checkbox"/> 6-12 <input checked="" type="checkbox"/> ado <input type="checkbox"/> adultes	Journée animée = 2 blocs d'activités de 3 h

<b>Heures d'ouverture</b>	<b>Aire de repas</b>	<b>Délai de réservation</b>	<b>Accessibilité universelle</b>
De mai à septembre, de 8h00 à 22h00.	Intérieur <input checked="" type="checkbox"/> Extérieur <input checked="" type="checkbox"/> Restauration sur place (\$) <input type="checkbox"/> Aucun <input type="checkbox"/>	21 jours	<input type="checkbox"/> Vignette VATL acceptée <input type="checkbox"/> Aide à l'audition <input type="checkbox"/> Accès pers. en fauteuil roulant

**Commentaire**  Activités maintenues en cas de pluie

Visite du site disponible sur demande (mai-juin). Gagnant du prix d'excellence de l'ACQ en 2012 pour le projet «sciences naturelles». Membre d'Aventure Écotourisme Québec.

## Centrale de Beauharnois

<b>Adresse</b>		<b>Région</b>	<b>Personne-contact</b>	
80, boulevard Edgar-Hébert Beauharnois Québec J6N1W5		Extérieur de Montréal	Monsieur Guy Lavoie	
<b>Téléphone</b>	<b>Poste</b>	<b>Sans frais</b>	<b>Courriel</b>	<b>Site Internet</b>
450 429-6481	8372	1-800 365-5229	lavoie.guyl@hydro.qc.ca	www.hydro-quebec.com/visitez

### Activités offertes

Visite guidée gratuite des installations.

<b>Catégories de prix</b>	<b>Tarifs (Précisions)</b>	<b>Équipements dispo.</b>	
Gratuit / 5 \$ et moins	Gratuit	<input type="checkbox"/> Compostage <input checked="" type="checkbox"/> Recyclage	
<b>Capacité d'accueil</b>	<b>Catégories d'âge</b>	<b>Durée</b>	
50 personnes	<input checked="" type="checkbox"/> 3-5 <input checked="" type="checkbox"/> 6-12 <input checked="" type="checkbox"/> ado <input type="checkbox"/> adultes	90 min	
<b>Heures d'ouverture</b>	<b>Aire de repas</b>	<b>Délai de réservation</b>	<b>Accessibilité universelle</b>
Tous les jours 9h 11h15 13h15 14h45	Intérieur <input type="checkbox"/> Extérieur <input checked="" type="checkbox"/> Restauration sur place (\$) <input type="checkbox"/> Aucun <input checked="" type="checkbox"/>	1 semaine	<input checked="" type="checkbox"/> Vignette VATL acceptée <input checked="" type="checkbox"/> Aide à l'audition <input checked="" type="checkbox"/> Accès pers. en fauteuil roulant

**Commentaire**  Activités maintenues en cas de pluie

Réservation requise 1-800 365-5229. Demander pour pouvoir dîner à l'extérieur. Visites.Beauharnois@hydro.qc.ca \*Partielllement accessible pour les personnes en fauteuil roulant.

## Centre des sciences de Montréal et IMAX Telus

<b>Adresse</b>		<b>Région</b>	<b>Personne-contact</b>	
333, rue de la Commune Ouest Montréal Québec H2Y2E2		Montréal	Madame Hélène Gilbert	
<b>Téléphone</b>	<b>Poste</b>	<b>Sans frais</b>	<b>Courriel</b>	<b>Site Internet</b>
514 496-2281		1-888 558-4423	hgilbert@vieuxportdemontreal.com	centredessciencesdemontreal.com

### Activités offertes

Étonnantes, amusantes, surprenantes, les expositions permettent d'explorer, d'apprendre et de comprendre par une variété de dispositifs interactifs. Le cinéma IMAX®TELUS offre des images d'une incroyable précision, une sonorité inégalée par sa clarté et son ambiophonie.

<b>Catégories de prix</b>	<b>Tarifs (Précisions)</b>	<b>Équipements dispo.</b>	
Entre 11 \$ et 19 \$	11,50\$ + taxes pour deux heures d'expérience + 1 IMAX	<input type="checkbox"/> Compostage <input checked="" type="checkbox"/> Recyclage	
<b>Capacité d'accueil</b>	<b>Catégories d'âge</b>	<b>Durée</b>	
800	<input type="checkbox"/> 3-5 <input checked="" type="checkbox"/> 6-12 <input checked="" type="checkbox"/> ado <input type="checkbox"/> adultes	3h30 incluant le dîner	
<b>Heures d'ouverture</b>	<b>Aire de repas</b>	<b>Délai de réservation</b>	<b>Accessibilité universelle</b>
Période estivale: 10h00-17h00	Intérieur <input checked="" type="checkbox"/> Extérieur <input type="checkbox"/> Restauration sur place (\$) <input checked="" type="checkbox"/> Aucun <input type="checkbox"/>	Un mois avant la date de la visite	<input checked="" type="checkbox"/> Vignette VATL acceptée <input checked="" type="checkbox"/> Aide à l'audition <input checked="" type="checkbox"/> Accès pers. en fauteuil roulant

**Commentaire**  Activités maintenues en cas de pluie

Minimum de quinze personnes pour avoir le tarif groupe. Une gratuité à chaque 16e billet. Station de métro à proximité: Place-d'Armes (10 minutes de marche) Espace pour dîner gratuit pour une durée de 30 minutes. Vignette VATL: acceptée seulement pour le tarif individuel.

## Croque-science

<b>Adresse</b>		<b>Région</b>	<b>Personne-contact</b>	
576, rue St-Charles Boucherville Québec J4B3W4		Extérieur de Montréal	Madame Anne-Françoise Rocheleau	
<b>Téléphone</b>	<b>Poste</b>	<b>Sans frais</b>	<b>Courriel</b>	<b>Site Internet</b>
450 655-8448			info@croque-science.ca	www.croque-science.ca

### Activités offertes

Atelier scientifique à la découverte des sciences naturelles en milieu urbain dans un laboratoire d'expérience près du fleuve St-Laurent.

<b>Catégories de prix</b>	<b>Tarifs (Précisions)</b>	<b>Équipements dispo.</b>	
Entre 6 \$ et 10 \$	6\$ par enfant pour 60 minutes 10\$ par enfant pour 120 minutes	<input type="checkbox"/> Compostage <input checked="" type="checkbox"/> Recyclage	
<b>Capacité d'accueil</b>	<b>Catégories d'âge</b>	<b>Durée</b>	
un maximum 30 jeunes	<input checked="" type="checkbox"/> 3-5 <input checked="" type="checkbox"/> 6-12 <input type="checkbox"/> ado <input type="checkbox"/> adultes	maximum 120 minutes	
<b>Heures d'ouverture</b>	<b>Aire de repas</b>	<b>Délai de réservation</b>	<b>Accessibilité universelle</b>
9 h à 16 h	Intérieur <input type="checkbox"/> Extérieur <input checked="" type="checkbox"/> Restauration sur place (\$) <input type="checkbox"/> Aucun <input type="checkbox"/>	2 semaines	<input type="checkbox"/> Vignette VATL acceptée <input type="checkbox"/> Aide à l'audition <input checked="" type="checkbox"/> Accès pers. en fauteuil roulant

**Commentaire**  Activités maintenues en cas de pluie

Gratuité pour les accompagnateurs, aire de pique-nique disponible près du Fleuve St-Laurent.

## D-Trois-Pierres (Ferme écologique du Cap Saint-Jacques)

<b>Adresse</b>			<b>Région</b>	<b>Personne-contact</b>
183, chemin du Cap-Saint-Jacques Pierrefonds Québec H9K1C6			Montréal	Madame Caroline Bertola
<b>Téléphone</b>	<b>Poste</b>	<b>Sans frais</b>	<b>Courriel</b>	<b>Site Internet</b>
514 280-6743			info@d3pierres.com	www.d3pierres.com

### Activités offertes

Vitrine sur le monde agricole, visite des animaux de la ferme, balade en cariole tirée par tracteur.

<b>Catégories de prix</b>	<b>Tarifs (Précisions)</b>	<b>Équipements dispo.</b>	
Gratuit / 5 \$ et moins	Visite de la ferme gratuite; Balade en cariole : 3\$/ enfant, 4\$/12ans et plus	<input type="checkbox"/> Compostage	
<b>Capacité d'accueil</b>	<b>Catégories d'âge</b>	<input checked="" type="checkbox"/> Recyclage	
120	<input checked="" type="checkbox"/> 3-5 <input checked="" type="checkbox"/> 6-12 <input type="checkbox"/> ado <input type="checkbox"/> adultes	<b>Durée</b>	
<b>Heures d'ouverture</b>	<b>Aire de repas</b>	2hrs ou plus	
10h-16h	Intérieur <input checked="" type="checkbox"/> Extérieur <input checked="" type="checkbox"/>	<b>Déla de réservation</b>	<b>Accessibilité universelle</b>
	Restauration sur place (\$) <input type="checkbox"/> Aucun <input type="checkbox"/>	Aucun	<input type="checkbox"/> Vignette VATL acceptée
			<input type="checkbox"/> Aide à l'audition
			<input checked="" type="checkbox"/> Accès pers. en fauteuil roulant

**Commentaire**  Activités maintenues en cas de pluie

Stationnement payant en tout temps.

## GUEPE (Groupe uni des éducateurs-naturalistes et professionnels en environnement)

<b>Adresse</b>			<b>Région</b>	<b>Personne-contact</b>
9432, boulevard Gouin Ouest Montréal Québec H8Y1T4			Montréal	Madame Kim Bertrand
<b>Téléphone</b>	<b>Poste</b>	<b>Sans frais</b>	<b>Courriel</b>	<b>Site Internet</b>
514 280-6829	1		kimbertrand@guepe.qc.ca	http://www.guepe.qc.ca/locations/activites-esti

### Activités offertes

Dans 4 parcs nature de la Ville de Montréal (Bois-de-Liesse, l'île de la Visitation, Pointe-aux-Prairies, Bois-de-l'île-Bizard) Nom des activités : Pêche au filet, Insecte en action et Défi aventure.

<b>Catégories de prix</b>	<b>Tarifs (Précisions)</b>	<b>Équipements dispo.</b>	
Entre 11 \$ et 19 \$	10,25\$ par enfant. Le minimum requis pour la facturation est de 18 enfants, par groupe.	<input type="checkbox"/> Compostage	
<b>Capacité d'accueil</b>	<b>Catégories d'âge</b>	<input checked="" type="checkbox"/> Recyclage	
Variable	<input checked="" type="checkbox"/> 3-5 <input checked="" type="checkbox"/> 6-12 <input type="checkbox"/> ado <input type="checkbox"/> adultes	<b>Durée</b>	
<b>Heures d'ouverture</b>	<b>Aire de repas</b>	4h30	
De 9h00 jusqu'à 15h00.	Intérieur <input checked="" type="checkbox"/> Extérieur <input checked="" type="checkbox"/>	<b>Déla de réservation</b>	<b>Accessibilité universelle</b>
	Restauration sur place (\$) <input type="checkbox"/> Aucun <input type="checkbox"/>	Au plus tard 1 semaine à l'avance	<input type="checkbox"/> Vignette VATL acceptée
			<input type="checkbox"/> Aide à l'audition
			<input type="checkbox"/> Accès pers. en fauteuil roulant

**Commentaire**  Activités maintenues en cas de pluie

Gratuité pour les accompagnateurs. Apporter du chasse-moustique et de l'écran solaire. S'habiller en conséquence des prévisions météorologiques. Nous suggérons que les groupes soient constitués de 15 enfants, pour que l'activité estivale se déroule de façon optimale.

## Héritage Laurentien

<b>Adresse</b>			<b>Région</b>	<b>Personne-contact</b>
707, 75e Avenue LaSalle Québec H8R3Y2			Montréal	Madame Eve Surprenant
<b>Téléphone</b>	<b>Poste</b>	<b>Sans frais</b>	<b>Courriel</b>	<b>Site Internet</b>
438 889-6544			info@heritagelaurentien.org	www.heritagelaurentien.org

### Activités offertes

Randonnée nature invitant à la découverte du parc des Rapides par l'entremise de diverses activités dont la pêche avec filets d'invertébrés, observation d'oiseaux, jeux écologiques. Possibilité d'activité se déplaçant au camp (faune, flore, compost...)

<b>Catégories de prix</b>	<b>Tarifs (Précisions)</b>	<b>Équipements dispo.</b>	
Gratuit / 5 \$ et moins	variable	<input type="checkbox"/> Compostage	
<b>Capacité d'accueil</b>	<b>Catégories d'âge</b>	<input type="checkbox"/> Recyclage	
variable selon activités	<input checked="" type="checkbox"/> 3-5 <input checked="" type="checkbox"/> 6-12 <input checked="" type="checkbox"/> ado <input type="checkbox"/> adultes	<b>Durée</b>	
<b>Heures d'ouverture</b>	<b>Aire de repas</b>	1 h à 6 h	
Parc ouvert de 7 h à 22 h	Intérieur <input type="checkbox"/> Extérieur <input checked="" type="checkbox"/>	<b>Déla de réservation</b>	<b>Accessibilité universelle</b>
	Restauration sur place (\$) <input type="checkbox"/> Aucun <input type="checkbox"/>	2 sem	<input type="checkbox"/> Vignette VATL acceptée
			<input type="checkbox"/> Aide à l'audition
			<input checked="" type="checkbox"/> Accès pers. en fauteuil roulant

**Commentaire**  Activités maintenues en cas de pluie

## Insectarium de Montréal

<b>Adresse</b>			<b>Région</b>	<b>Personne-Contact</b>
4581, rue Sherbrooke Est Montréal Québec H1X2B2			Montréal	Madame Josée Bouthot
<b>Téléphone</b>	<b>Poste</b>	<b>Sans frais</b>	<b>Courriel</b>	<b>Site Internet</b>
514 872-1823			reservationspacevie@ville.montreal.qc.c	http://espacepouurlavie.ca/

### Activités offertes

Nouvelle exposition permanente «Nous, les insectes...» Voir programmation saisonnière sur le site Internet.

<b>Catégories de prix</b>	<b>Tarifs (Précisions)</b>	<b>Équipements dispo.</b>	
Gratuit / 5 \$ et moins	2\$ par personne pour les camps de jour de la Ville de Montréal	<input type="checkbox"/> Compostage <input type="checkbox"/> Recyclage	
<b>Capacité d'accueil</b>	<b>Catégories d'âge</b>	<b>Durée</b>	
500	<input checked="" type="checkbox"/> 3-5 <input checked="" type="checkbox"/> 6-12 <input checked="" type="checkbox"/> ado <input type="checkbox"/> adultes	1 h à 2 h	
<b>Heures d'ouverture</b>	<b>Aire de repas</b>	<b>Délai de réservation</b>	<b>Accessibilité universelle</b>
9 h à 18 h	Intérieur <input checked="" type="checkbox"/> Extérieur <input checked="" type="checkbox"/> Restauration sur place (\$) <input checked="" type="checkbox"/> Aucun <input type="checkbox"/>	1 sem	<input checked="" type="checkbox"/> Vignette VATL acceptée <input type="checkbox"/> Aide à l'audition <input type="checkbox"/> Accès pers. en fauteuil roulant

### Commentaire

Activités maintenues en cas de pluie

\*Forfait Nature, incluant visite du Biodôme, du Jardin botanique et de l'Insectarium

## Intermiel

<b>Adresse</b>			<b>Région</b>	<b>Personne-Contact</b>
10291, rang La Fresnière Mirabel Québec J7N3M3			Extérieur de Montréal	Madame Martine Descoutures
<b>Téléphone</b>	<b>Poste</b>	<b>Sans frais</b>	<b>Courriel</b>	<b>Site Internet</b>
450 258-2713	200	1-800 265-6435	contactgt@intermiel.com	www.intermiel.com

### Activités offertes

Une ouverture de ruche en activité avec un apiculteur. L'enfant peut à l'occasion s'habiller en apiculteur pour approcher et même caresser les abeilles... Ensuite dans la salle d'extraction, faire tourner la manivelle de l'extracteur, et voir couler le miel et bien plus ...

<b>Catégories de prix</b>	<b>Tarifs (Précisions)</b>	<b>Équipements dispo.</b>	
Entre 6 \$ et 10 \$	Forfait 1. \$9.50 Forfait 2. \$12.50 2 gratuits par nombre de 25.	<input type="checkbox"/> Compostage <input type="checkbox"/> Recyclage	
<b>Capacité d'accueil</b>	<b>Catégories d'âge</b>	<b>Durée</b>	
200	<input checked="" type="checkbox"/> 3-5 <input checked="" type="checkbox"/> 6-12 <input checked="" type="checkbox"/> ado <input checked="" type="checkbox"/> adultes	Visites guidées: 2 h à 3 h	
<b>Heures d'ouverture</b>	<b>Aire de repas</b>	<b>Délai de réservation</b>	<b>Accessibilité universelle</b>
10:00 - 17:00	Intérieur <input checked="" type="checkbox"/> Extérieur <input checked="" type="checkbox"/> Restauration sur place (\$) <input type="checkbox"/> Aucun <input type="checkbox"/>	Le plus tôt .. le mieux !	<input type="checkbox"/> Vignette VATL acceptée <input type="checkbox"/> Aide à l'audition <input checked="" type="checkbox"/> Accès pers. en fauteuil roulant

### Commentaire

Activités maintenues en cas de pluie

## Jardin botanique de Montréal

<b>Adresse</b>			<b>Région</b>	<b>Personne-Contact</b>
4101, rue Sherbrooke Est Montréal Québec H1X2B2			Montréal	Madame Josée Bouthot
<b>Téléphone</b>	<b>Poste</b>	<b>Sans frais</b>	<b>Courriel</b>	<b>Site Internet</b>
514 872-1823			reservationspacevie@ville.montreal.qc.c	http://espacepouurlavie.ca/

### Activités offertes

Voir programmation saisonnière sur le site Internet.

<b>Catégories de prix</b>	<b>Tarifs (Précisions)</b>	<b>Équipements dispo.</b>	
Gratuit / 5 \$ et moins	2\$ par personne pour les camps de jour de la Ville de Montréal	<input type="checkbox"/> Compostage <input type="checkbox"/> Recyclage	
<b>Capacité d'accueil</b>	<b>Catégories d'âge</b>	<b>Durée</b>	
Illimitée	<input checked="" type="checkbox"/> 3-5 <input checked="" type="checkbox"/> 6-12 <input checked="" type="checkbox"/> ado <input type="checkbox"/> adultes	variable	
<b>Heures d'ouverture</b>	<b>Aire de repas</b>	<b>Délai de réservation</b>	<b>Accessibilité universelle</b>
9 h à 18 h	Intérieur <input checked="" type="checkbox"/> Extérieur <input checked="" type="checkbox"/> Restauration sur place (\$) <input checked="" type="checkbox"/> Aucun <input type="checkbox"/>	Une semaine à l'avance	<input checked="" type="checkbox"/> Vignette VATL acceptée <input type="checkbox"/> Aide à l'audition <input type="checkbox"/> Accès pers. en fauteuil roulant

### Commentaire

Activités maintenues en cas de pluie

\* Forfait Nature visite du Biodôme, Jardin botanique et Insectarium

## Les Scientifines

<b>Adresse</b>				<b>Région</b>	<b>Personne-contact</b>
525, rue Dominion, suite 200 Montréal Québec H3J2B4				Montréal	Madame Valérie Bilodeau
<b>Téléphone</b>	<b>Poste</b>	<b>Sans frais</b>	<b>Courriel</b>	<b>Site Internet</b>	
514 938-3576			scientifines@qc.aira.com	www.scientifines.com	

### Activités offertes

Ateliers scientifiques adaptés selon les groupes d'âges. Fabrication de projets à rapporter à la maison.  
(10 activités bilingues)

<b>Catégories de prix</b>	<b>Tarifs (Précisions)</b>	<b>Équipements dispo.</b>	
Gratuit / 5 \$ et moins	prix pour 15 personnes et plus, 1 atelier: 4 \$, 2 ateliers: 7 \$	<input type="checkbox"/> Compostage <input checked="" type="checkbox"/> Recyclage	
<b>Capacité d'accueil</b>	<b>Catégories d'âge</b>	<b>Durée</b>	
60	<input checked="" type="checkbox"/> 3-5 <input checked="" type="checkbox"/> 6-12 <input checked="" type="checkbox"/> ado <input type="checkbox"/> adultes	1 h 30 par atelier possibilité de 2 ateliers	
<b>Heures d'ouverture</b>	<b>Aire de repas</b>	<b>Délai de réservation</b>	<b>Accessibilité universelle</b>
25 juin au 15 août, 10h à 11h30 et de 13h à 14h30	Intérieur <input type="checkbox"/> Extérieur <input type="checkbox"/> Restauration sur place (\$) <input type="checkbox"/> Aucun <input checked="" type="checkbox"/>	variable	<input checked="" type="checkbox"/> Vignette VATL acceptée <input type="checkbox"/> Aide à l'audition <input checked="" type="checkbox"/> Accès pers. en fauteuil roulant
<b>Commentaire</b>	<input type="checkbox"/> Activités maintenues en cas de pluie		

## Parc national des Îles de Boucherville

<b>Adresse</b>				<b>Région</b>	<b>Personne-contact</b>
55 Île Sainte-Marguerite Boucherville Québec J4B5J6				Extérieur de Montréal	Service d'accueil du parc
<b>Téléphone</b>	<b>Poste</b>	<b>Sans frais</b>	<b>Courriel</b>	<b>Site Internet</b>	
450 928-5088	0		parc.boucherville@sepaq.com	www.sepaq.com/pq/bou	

### Activités offertes

Plusieurs activités et jeux pour découvrir le parc, sa faune et sa flore: rallye nature, rallye du renard, mission biodiversité, sur les traces du cerf de virginie, tour de l'île, la face cachée du fleuve, fleurs et bestioles des champs, rabaska, kiosque découverte, ornithologie, etc !

<b>Catégories de prix</b>	<b>Tarifs (Précisions)</b>	<b>Équipements dispo.</b>	
Gratuit / 5 \$ et moins	Variable selon les activités	<input type="checkbox"/> Compostage <input checked="" type="checkbox"/> Recyclage	
<b>Capacité d'accueil</b>	<b>Catégories d'âge</b>	<b>Durée</b>	
Variable	<input type="checkbox"/> 3-5 <input checked="" type="checkbox"/> 6-12 <input checked="" type="checkbox"/> ado <input checked="" type="checkbox"/> adultes	Variable selon les activités	
<b>Heures d'ouverture</b>	<b>Aire de repas</b>	<b>Délai de réservation</b>	<b>Accessibilité universelle</b>
de 8h00 à 19h00 en saison estivale	Intérieur <input checked="" type="checkbox"/> Extérieur <input checked="" type="checkbox"/> Restauration sur place (\$) <input checked="" type="checkbox"/> Aucun <input type="checkbox"/>	1 semaine d'avance minimum	<input checked="" type="checkbox"/> Vignette VATL acceptée <input type="checkbox"/> Aide à l'audition <input type="checkbox"/> Accès pers. en fauteuil roulant
<b>Commentaire</b>	<input type="checkbox"/> Activités maintenues en cas de pluie		

Frais d'accès de 2,50\$ taxes incluses par enfants. Accompagnateur gratuit. Brochures avec toutes nos activités disponibles sur demande.  
<http://www.sepaq.com/pq/bou/index.dot#sub-tab-decouverte>

## Parc national du Mont Saint-Bruno

<b>Adresse</b>				<b>Région</b>	<b>Personne-contact</b>
33 Rang des Vingt-Cinq Est St-Bruno-de-Montarville Québec J3V4P6				Extérieur de Montréal	Service d'accueil du parc
<b>Téléphone</b>	<b>Poste</b>	<b>Sans frais</b>	<b>Courriel</b>	<b>Site Internet</b>	
450 653-7544			parc.st-bruno@sepaq.com	www.sepaq.com/pq/msb	

### Activités offertes

Plusieurs activités: Forfait nature, Parc parcours, randonnées récréo-éducatives Inspecteur faune, Des plumes plein la tête, La vie de l'étang, Bingo nature, Rallye du Grand-pic, Le monde fascinant des insectes, etc.

<b>Catégories de prix</b>	<b>Tarifs (Précisions)</b>	<b>Équipements dispo.</b>	
Gratuit / 5 \$ et moins	Variable selon les activités	<input type="checkbox"/> Compostage <input checked="" type="checkbox"/> Recyclage	
<b>Capacité d'accueil</b>	<b>Catégories d'âge</b>	<b>Durée</b>	
Variable	<input checked="" type="checkbox"/> 3-5 <input checked="" type="checkbox"/> 6-12 <input checked="" type="checkbox"/> ado <input type="checkbox"/> adultes	Variable selon l'activité	
<b>Heures d'ouverture</b>	<b>Aire de repas</b>	<b>Délai de réservation</b>	<b>Accessibilité universelle</b>
de 8h00 à 19h00 en saison estivale	Intérieur <input checked="" type="checkbox"/> Extérieur <input checked="" type="checkbox"/> Restauration sur place (\$) <input checked="" type="checkbox"/> Aucun <input type="checkbox"/>	1 semaine à l'avance minimum	<input checked="" type="checkbox"/> Vignette VATL acceptée <input type="checkbox"/> Aide à l'audition <input checked="" type="checkbox"/> Accès pers. en fauteuil roulant
<b>Commentaire</b>	<input type="checkbox"/> Activités maintenues en cas de pluie		

Frais d'accès en sus. 2.50\$ taxes incluses par enfant. Accompagnateur gratuit. Brochure avec toutes nos activités disponibles sur demande.  
<http://www.sepaq.com/pq/msb/index.dot#sub-tab-decouverte>

## Planétarium de Montréal

<b>Adresse</b>			<b>Région</b>	<b>Personne-Contact</b>
4801, avenue Pierre-De Coubertin Montréal Québec H1V3V4			Montréal	Madame Stéphanie Valois
<b>Téléphone</b>	<b>Poste</b>	<b>Sans frais</b>	<b>Courriel</b>	<b>Site Internet</b>
514 868-3000			reservationespacevie@ville.montreal.qc.c	http://espacepourlavie.ca/

### Activités offertes

Différents spectacles multimédias sont présentés selon l'âge du public (pour les 4 à 7 ans, les 7 à 9 ans et les 9 ans et plus). Exposition sur le thème du concours national d'architecture 2009 du nouveau Planétarium Rio Tinto Alcan. Voir site

<b>Catégories de prix</b>	<b>Tarifs (Précisions)</b>	<b>Équipements dispo.</b>	
Gratuit / 5 \$ et moins	2\$ par personne pour les camps de jour de la Ville de Montréal	<input type="checkbox"/> Compostage <input type="checkbox"/> Recyclage	
<b>Capacité d'accueil</b>	<b>Catégories d'âge</b>	<b>Durée</b>	
385	<input checked="" type="checkbox"/> 3-5 <input checked="" type="checkbox"/> 6-12 <input checked="" type="checkbox"/> ado <input type="checkbox"/> adultes	Spectacle: 45 min	
<b>Heures d'ouverture</b>	<b>Aire de repas</b>	<b>Délai de réservation</b>	<b>Accessibilité universelle</b>
Les heures varient selon les spectacles présentés	Intérieur <input checked="" type="checkbox"/> Extérieur <input checked="" type="checkbox"/> Restauration sur place (\$) <input type="checkbox"/> Aucun <input checked="" type="checkbox"/>	1 sem minimum	<input checked="" type="checkbox"/> Vignette VATL acceptée <input type="checkbox"/> Aide à l'audition <input type="checkbox"/> Accès pers. en fauteuil roulant

**Commentaire**  Activités maintenues en cas de pluie

Courriel: plane\_reservation@ville.montreal.qc.ca Demander de réserver pour pouvoir dîner à l'intérieur.

## Société québécoise de spéléologie (Caverne de Saint-Léonard)

<b>Adresse</b>			<b>Région</b>	<b>Personne-Contact</b>
4545 av. Pierre-De-Coubertin Montréal Québec H1V3R2			Montréal	
<b>Téléphone</b>	<b>Poste</b>	<b>Sans frais</b>	<b>Courriel</b>	<b>Site Internet</b>
514 252-3006			info-sqs@speleo.qc.ca	www.speleo.qc.ca

### Activités offertes

Présentation visuelle et visite guidée de la caverne en petits groupes de 16 personnes.

<b>Catégories de prix</b>	<b>Tarifs (Précisions)</b>	<b>Équipements dispo.</b>	
Entre 6 \$ et 10 \$	10 \$ taxes incluses	<input type="checkbox"/> Compostage <input type="checkbox"/> Recyclage	
<b>Capacité d'accueil</b>	<b>Catégories d'âge</b>	<b>Durée</b>	
32 pers./ demi journée, 16 pe	<input type="checkbox"/> 3-5 <input checked="" type="checkbox"/> 6-12 <input checked="" type="checkbox"/> ado <input type="checkbox"/> adultes	1 h 45	
<b>Heures d'ouverture</b>	<b>Aire de repas</b>	<b>Délai de réservation</b>	<b>Accessibilité universelle</b>
Mardi à samedi 9 h à 17 h fin mai à mi-août	Intérieur <input type="checkbox"/> Extérieur <input checked="" type="checkbox"/> Restauration sur place (\$) <input type="checkbox"/> Aucun <input type="checkbox"/>	2 sem	<input type="checkbox"/> Vignette VATL acceptée <input type="checkbox"/> Aide à l'audition <input type="checkbox"/> Accès pers. en fauteuil roulant

**Commentaire**  Activités maintenues en cas de pluie

La caverne se situe au parc Pie-XII à Saint-Léonard. Réservation obligatoire, casque et lampe frontale fournis, vêtements longs, bottes de pluie et gants obligatoires (Température de 5 degré, boue et humidité).

## TOHU

<b>Adresse</b>			<b>Région</b>	<b>Personne-Contact</b>
2345 Jarry Est Montréal Québec H1Z4P3			Montréal	Monsieur Samuel Pignedoli
<b>Téléphone</b>	<b>Poste</b>	<b>Sans frais</b>	<b>Courriel</b>	<b>Site Internet</b>
514 374-3522	4000		samuel.pignedoli@tohu.ca	www.tohu.ca

### Activités offertes

Activités thématiques autour de l'environnement ou autour de la culture et incluant un atelier exploratoire. Demandez l'activité TERRE ou l'activité CULTURE.

<b>Catégories de prix</b>	<b>Tarifs (Précisions)</b>	<b>Équipements dispo.</b>	
Gratuit / 5 \$ et moins	Camps de jour de la Ville de Montréal : Gratuit	<input checked="" type="checkbox"/> Compostage <input type="checkbox"/> Recyclage	
<b>Capacité d'accueil</b>	<b>Catégories d'âge</b>	<b>Durée</b>	
1 à 2 groupe de 20	<input type="checkbox"/> 3-5 <input checked="" type="checkbox"/> 6-12 <input type="checkbox"/> ado <input type="checkbox"/> adultes	75 minutes	
<b>Heures d'ouverture</b>	<b>Aire de repas</b>	<b>Délai de réservation</b>	<b>Accessibilité universelle</b>
9h à 17h du lundi au vendredi	Intérieur <input type="checkbox"/> Extérieur <input checked="" type="checkbox"/> Restauration sur place (\$) <input checked="" type="checkbox"/> Aucun <input type="checkbox"/>	1 mois avant	<input checked="" type="checkbox"/> Vignette VATL acceptée <input type="checkbox"/> Aide à l'audition <input checked="" type="checkbox"/> Accès pers. en fauteuil roulant

**Commentaire**  Activités maintenues en cas de pluie

Gratuité pour les accompagnateurs. Bus à proximité (193 et 94). Stations de métro: Jarry + 193 est OU D'Iberville + 94 nord.

## UQROP-Chouette à voir!

<b>Adresse</b>			<b>Région</b>	<b>Personne-contact</b>
875, rang Salvail sud Saint-Jude Québec J0H1P0			Extérieur de Montréal	Madame Louise Yelle
<b>Téléphone</b>	<b>Poste</b>	<b>Sans frais</b>	<b>Courriel</b>	<b>Site Internet</b>
450 773-8521	8545	1-514 345-8521	info-uqrop@uqrop.qc.ca	www.uqrop.qc.ca

### Activités offertes

2 représentations d'oiseaux de proie en vol par jour, 11 volières de présentation à observer (volière de réhabilitation), sentiers pédestres, exposition «chasseurs du ciel», kiosque sur la biologie des oiseaux de proie.

<b>Catégories de prix</b>	<b>Tarifs (Précisions)</b>	<b>Équipements dispo.</b>	
Entre 6 \$ et 10 \$		<input type="checkbox"/> Compostage <input checked="" type="checkbox"/> Recyclage	
<b>Capacité d'accueil</b>	<b>Catégories d'âge</b>	<b>Durée</b>	
100	<input type="checkbox"/> 3-5 <input checked="" type="checkbox"/> 6-12 <input type="checkbox"/> ado <input type="checkbox"/> adultes	3 h	
<b>Heures d'ouverture</b>	<b>Aire de repas</b>	<b>Délaï de réservation</b>	<b>Accessibilité universelle</b>
Mercredi au dimanche, de 10h à 16h30 juillet-août	Intérieur <input type="checkbox"/> Extérieur <input checked="" type="checkbox"/> Restauration sur place (\$) <input type="checkbox"/> Aucun <input type="checkbox"/>	1 semaine	<input checked="" type="checkbox"/> Vignette VATL acceptée <input type="checkbox"/> Aide à l'audition <input type="checkbox"/> Accès pers. en fauteuil roulant

**Commentaire**  Activités maintenues en cas de pluie

UQROP-Union québécoise de réhabilitation des oiseaux de proie

## Zoo Écomuséum

<b>Adresse</b>			<b>Région</b>	<b>Personne-contact</b>
21125, chemin Sainte-Marie Sainte-Anne-de-Bellevue QC H9X3Y7			Extérieur de Montréal	Madame Émilie Sénécal
<b>Téléphone</b>	<b>Poste</b>	<b>Sans frais</b>	<b>Courriel</b>	<b>Site Internet</b>
514 457-9449	0		emilie.senecal@ecomuseum.ca	www.ecomuseum.ca

### Activités offertes

Présente plus de 115 espèces d'animaux vivants de la vallée du Saint-Laurent (ours, lynx, loutre, caribous, porc-épics, oiseaux de proie, reptiles, poissons). Visite guidée, journée d'apprenti animalier, nuit magique et plus.

<b>Catégories de prix</b>	<b>Tarifs (Précisions)</b>	<b>Équipements dispo.</b>	
Gratuit / 5 \$ et moins		<input checked="" type="checkbox"/> Compostage <input checked="" type="checkbox"/> Recyclage	
<b>Capacité d'accueil</b>	<b>Catégories d'âge</b>	<b>Durée</b>	
	<input checked="" type="checkbox"/> 3-5 <input checked="" type="checkbox"/> 6-12 <input checked="" type="checkbox"/> ado <input type="checkbox"/> adultes	Variable	
<b>Heures d'ouverture</b>	<b>Aire de repas</b>	<b>Délaï de réservation</b>	<b>Accessibilité universelle</b>
9 h à 17 h	Intérieur <input checked="" type="checkbox"/> Extérieur <input checked="" type="checkbox"/> Restauration sur place (\$) <input type="checkbox"/> Aucun <input type="checkbox"/>	2 semaines	<input type="checkbox"/> Vignette VATL acceptée <input type="checkbox"/> Aide à l'audition <input checked="" type="checkbox"/> Accès pers. en fauteuil roulant

**Commentaire**  Activités maintenues en cas de pluie



# PATRIMOINE, MUSÉES ET SITES HISTORIQUES

## Biophare

<b>Adresse</b> 6, rue Saint-Pierre Sorel-Tracy Québec J3P3S2				<b>Région</b> Extérieur de Montréal	<b>Personne-contact</b> Monsieur Marc Mineau
<b>Téléphone</b> 450 780-5740	<b>Poste</b> 3001	<b>Sans frais</b> 1-877 780-5740	<b>Courriel</b> info@biophare.com	<b>Site Internet</b> www.biophare.com et www.randonneenature.c	

### Activités offertes

Expositions relatives à la réserve de la biosphère du Lac-Saint-Pierre. Aussi, la visite peut comprendre une excursion en bateau dans l'archipel du lac Saint-Pierre.

<b>Catégories de prix</b> Entre 11 \$ et 19 \$	<b>Tarifs (Précisions)</b> Ce tarif comprend la visite commentées des expositions et une excursion en bateau de 3 heures.	<b>Équipements dispo.</b> <input type="checkbox"/> Compostage <input checked="" type="checkbox"/> Recyclage
---	--	---

<b>Capacité d'accueil</b> 50/ musée, 12/ bateau	<b>Catégories d'âge</b> <input type="checkbox"/> 3-5 <input checked="" type="checkbox"/> 6-12 <input checked="" type="checkbox"/> ado <input checked="" type="checkbox"/> adultes	<b>Durée</b> Expositions 1 h; excursion 3 h.
--	--	---

<b>Heures d'ouverture</b> Tous les jours de 9 h à 17 h	<b>Aire de repas</b> Intérieur <input checked="" type="checkbox"/> Extérieur <input checked="" type="checkbox"/> Restauration sur place (\$) <input type="checkbox"/> Aucun <input type="checkbox"/>	<b>Déla de réservation</b> 1 semaine	<b>Accessibilité universelle</b> <input type="checkbox"/> Vignette VATL acceptée <input type="checkbox"/> Aide à l'audition <input checked="" type="checkbox"/> Accès pers. en fauteuil roulant
---	--	---	--

**Commentaire**  Activités maintenues en cas de pluie

Gratuit pour les accompagnateurs; une gratuité à chaque 20 personne

## Centrale hydroélectrique de la Rivière-des-Prairies d'Hydro-Québec

<b>Adresse</b> 3400, rue du Barrage Laval Québec H7E5A2				<b>Région</b> Extérieur de Montréal	<b>Personne-contact</b> Guides-animateurs
<b>Téléphone</b>	<b>Poste</b>	<b>Sans frais</b> 1-800 365-5229	<b>Courriel</b> Visites.Beauharnois@hydro.qc.ca	<b>Site Internet</b> http://www.hydroquebec.com/visitez/laval/prai	

### Activités offertes

Visite d'une centrale hydroélectrique construite en 1929 Voir et comprendre la force de l'eau à travers la production d'électricité

<b>Catégories de prix</b> Gratuit / 5 \$ et moins	<b>Tarifs (Précisions)</b> Gratuit	<b>Équipements dispo.</b> <input type="checkbox"/> Compostage <input checked="" type="checkbox"/> Recyclage
--	---------------------------------------	---

<b>Capacité d'accueil</b> 50 visiteurs	<b>Catégories d'âge</b> <input type="checkbox"/> 3-5 <input checked="" type="checkbox"/> 6-12 <input checked="" type="checkbox"/> ado <input type="checkbox"/> adultes	<b>Durée</b> 90 minutes
---	---	----------------------------

<b>Heures d'ouverture</b> Merc au dim: 9h30 - 11h15 - 13h - 14h45	<b>Aire de repas</b> Intérieur <input type="checkbox"/> Extérieur <input checked="" type="checkbox"/> Restauration sur place (\$) <input type="checkbox"/> Aucun <input checked="" type="checkbox"/>	<b>Déla de réservation</b> 24h	<b>Accessibilité universelle</b> <input type="checkbox"/> Vignette VATL acceptée <input type="checkbox"/> Aide à l'audition <input type="checkbox"/> Accès pers. en fauteuil roulant
--	--	-----------------------------------	---

**Commentaire**  Activités maintenues en cas de pluie

Accessible par Laval seulement. Accessible en transport en commun via la STL.

## Centre commémoratif de l'Holocauste à Montréal

<b>Adresse</b> 5151 chemin de la Côte-Sainte-Catherine Montréal Québec H3W1M				<b>Région</b> Montréal	<b>Personne-contact</b> Madame Helena Daniel
<b>Téléphone</b> 514 345-2605	<b>Poste</b> 3291	<b>Sans frais</b>	<b>Courriel</b> info@mhmc.ca	<b>Site Internet</b> www.mhmc.ca/fr	

### Activités offertes

Visite guidée pour des groupes de 10 à 60 personnes, à partir de 12 ans. Rencontre avec des témoins survivants de l'Holocauste.

<b>Catégories de prix</b> Gratuit / 5 \$ et moins	<b>Tarifs (Précisions)</b> 8\$ pour les adultes, 5\$ pour les étudiants et âge d'or (+65).	<b>Équipements dispo.</b> <input type="checkbox"/> Compostage <input checked="" type="checkbox"/> Recyclage
--	---	---

<b>Capacité d'accueil</b> 60	<b>Catégories d'âge</b> <input type="checkbox"/> 3-5 <input type="checkbox"/> 6-12 <input checked="" type="checkbox"/> ado <input checked="" type="checkbox"/> adultes	<b>Durée</b> 1h30
---------------------------------	---	----------------------

<b>Heures d'ouverture</b> 10h à 17h	<b>Aire de repas</b> Intérieur <input type="checkbox"/> Extérieur <input type="checkbox"/> Restauration sur place (\$) <input type="checkbox"/> Aucun <input checked="" type="checkbox"/>	<b>Déla de réservation</b> Un mois à l'avance	<b>Accessibilité universelle</b> <input type="checkbox"/> Vignette VATL acceptée <input type="checkbox"/> Aide à l'audition <input checked="" type="checkbox"/> Accès pers. en fauteuil roulant
--	---	--	--

**Commentaire**  Activités maintenues en cas de pluie

1 accompagnateur gratuit pour 10 participants; coût de la location de salle pour témoignage: \$95

## Centre d'histoire de Montréal

<b>Adresse</b>			<b>Région</b>	<b>Personne-contact</b>
335, place d'Youville Montréal Québec H2Y3T1			Extérieur de Montréal	Madame Josée Lefebvre
<b>Téléphone</b>	<b>Poste</b>	<b>Sans frais</b>	<b>Courriel</b>	<b>Site Internet</b>
514 872-3207			chm@ville.montreal.qc.ca	ville.montreal.qc.ca/chm

### Activités offertes

Les défis de Filou Mangeville. Rallye autonome extérieur autour du Centre d'histoire. Les enfants ont dix défis à relever dans leur carnet d'exploration pour empêcher Filou et ses espions de menacer l'histoire de la ville. Chacun a son carnet, mais l'activité se fait en groupe.

<b>Catégories de prix</b>	<b>Tarifs (Précisions)</b>	<b>Équipements dispo.</b>	
Gratuit / 5 \$ et moins	Gratuit pour les camps de jour de la Ville de Montréal	<input type="checkbox"/> Compostage <input type="checkbox"/> Recyclage	
<b>Capacité d'accueil</b>	<b>Catégories d'âge</b>	<b>Durée</b>	
1 groupe par 30 min.	<input type="checkbox"/> 3-5 <input checked="" type="checkbox"/> 6-12 <input type="checkbox"/> ado <input type="checkbox"/> adultes	60 à 90 minutes	
<b>Heures d'ouverture</b>	<b>Aire de repas</b>	<b>Délai de réservation</b>	<b>Accessibilité universelle</b>
Du mardi au vendredi, de 9 h à 17 h	Intérieur <input type="checkbox"/> Extérieur <input checked="" type="checkbox"/> Restauration sur place (\$) <input type="checkbox"/> Aucun <input type="checkbox"/>	1 semaine	<input type="checkbox"/> Vignette VATL acceptée <input type="checkbox"/> Aide à l'audition <input type="checkbox"/> Accès pers. en fauteuil roulant

**Commentaire**  Activités maintenues en cas de pluie

Un cahier d'exploration est remis à chaque enfant au moment de la visite, de même qu'un crayon. Le rallye est dirigé par les moniteurs du camp. Un animateur du Centre d'histoire accueille toutefois le groupe, explique le rallye, distribue les carnets et crayons et supervise l'activité.

## Cité Historia

<b>Adresse</b>			<b>Région</b>	<b>Personne-contact</b>
10 897, rue du Pont Montréal Québec H2B2H3			Montréal	Madame Laure Barrachina
<b>Téléphone</b>	<b>Poste</b>	<b>Sans frais</b>	<b>Courriel</b>	<b>Site Internet</b>
514 850-4222			info@citehistoria.qc.ca	www.citehistoria.qc.ca

### Activités offertes

Plusieurs activités: Les petits contes, Le tour du meunier, Détective du temps, Un tour du saut, Nature et contes amérindiens, Une ballade pour un conte, Saut dans le temps.

<b>Catégories de prix</b>	<b>Tarifs (Précisions)</b>	<b>Équipements dispo.</b>	
Entre 6 \$ et 10 \$	Variable selon les activités	<input type="checkbox"/> Compostage <input checked="" type="checkbox"/> Recyclage	
<b>Capacité d'accueil</b>	<b>Catégories d'âge</b>	<b>Durée</b>	
50 personnes	<input checked="" type="checkbox"/> 3-5 <input checked="" type="checkbox"/> 6-12 <input checked="" type="checkbox"/> ado <input type="checkbox"/> adultes	Variable selon les activités	
<b>Heures d'ouverture</b>	<b>Aire de repas</b>	<b>Délai de réservation</b>	<b>Accessibilité universelle</b>
Tous les jours 9h-17h	Intérieur <input checked="" type="checkbox"/> Extérieur <input checked="" type="checkbox"/> Restauration sur place (\$) <input checked="" type="checkbox"/> Aucun <input type="checkbox"/>	2 semaines	<input checked="" type="checkbox"/> Vignette VATL acceptée <input type="checkbox"/> Aide à l'audition <input checked="" type="checkbox"/> Accès pers. en fauteuil roulant

**Commentaire**  Activités maintenues en cas de pluie

## Commerce-de-la-Fourrure-à-Lachine

<b>Adresse</b>			<b>Région</b>	<b>Personne-contact</b>
1255, boulevard Saint-Joseph Lachine Québec H8S2M2			Montréal	Monsieur David Ledoyen
<b>Téléphone</b>	<b>Poste</b>	<b>Sans frais</b>	<b>Courriel</b>	<b>Site Internet</b>
514 637-7433			info.metropolitain@pc.gc.ca	www.parcscanada.gc.ca/fourrure

### Activités offertes

Visite d'un ancien entrepôt de fourrures, présentation de la grande épopée de la fourrure, activités d'animation interactives, chasse au trésor, projection d'un film sur la vie des castors.

<b>Catégories de prix</b>	<b>Tarifs (Précisions)</b>	<b>Équipements dispo.</b>	
Gratuit / 5 \$ et moins	4,30 \$ taxes incluses	<input type="checkbox"/> Compostage <input checked="" type="checkbox"/> Recyclage	
<b>Capacité d'accueil</b>	<b>Catégories d'âge</b>	<b>Durée</b>	
35	<input type="checkbox"/> 3-5 <input checked="" type="checkbox"/> 6-12 <input checked="" type="checkbox"/> ado <input type="checkbox"/> adultes	60 à 120 min	
<b>Heures d'ouverture</b>	<b>Aire de repas</b>	<b>Délai de réservation</b>	<b>Accessibilité universelle</b>
9 h 30 à 12 h 30 et de 13 h à 17 h	Intérieur <input type="checkbox"/> Extérieur <input checked="" type="checkbox"/> Restauration sur place (\$) <input type="checkbox"/> Aucun <input type="checkbox"/>	Le plus tôt possible	<input checked="" type="checkbox"/> Vignette VATL acceptée <input type="checkbox"/> Aide à l'audition <input checked="" type="checkbox"/> Accès pers. en fauteuil roulant

**Commentaire**  Activités maintenues en cas de pluie

Possibilité de plusieurs activités à proximité: Écluse no5 du Canal de Lachine, Musée de Lachine, Parc de sculptures René-Lévesque, pistes cyclables.

## Électrium - Le centre d'interprétation de l'électricité d'Hydro-Québec

<b>Adresse</b>			<b>Région</b>	<b>Personne-contact</b>
2001, rue Michael-Faraday Sainte-Julie Québec J3X1S1			Extérieur de Montréal	Madame Christine Martin
<b>Téléphone</b>	<b>Poste</b>	<b>Sans frais</b>	<b>Courriel</b>	<b>Site Internet</b>
450 652-8977	2007	1-800 267-4558	electrium@hydro.qc.ca	http://www.hydroquebec.com/visitez/montereg

### Activités offertes

Visite guidée du centre d'interprétation et découverte des multiples facettes de l'électricité. Modules interactifs. Anguille électrique. Générateur de Van de Graaff. Duel de réflexes. Plaisir et rires garantis!

<b>Catégories de prix</b>	<b>Tarifs (Précisions)</b>	<b>Équipements dispo.</b>	
Gratuit / 5 \$ et moins	Gratuit	<input type="checkbox"/> Compostage	<input checked="" type="checkbox"/> Recyclage
<b>Capacité d'accueil</b>	<b>Catégories d'âge</b>	<b>Durée</b>	
80-100 max	<input type="checkbox"/> 3-5 <input checked="" type="checkbox"/> 6-12 <input checked="" type="checkbox"/> ado <input checked="" type="checkbox"/> adultes	visite guidée : 90 minutes	
<b>Heures d'ouverture</b>	<b>Aire de repas</b>	<b>Délai de réservation</b>	<b>Accessibilité universelle</b>
Du lundi au vendredi, de 9 h à 16 h.	Intérieur <input type="checkbox"/> Extérieur <input checked="" type="checkbox"/> Restauration sur place (\$) <input type="checkbox"/> Aucun <input type="checkbox"/>	quelques jours/semaines d'avance	<input type="checkbox"/> Vignette VATL acceptée <input type="checkbox"/> Aide à l'audition <input checked="" type="checkbox"/> Accès pers. en fauteuil roulant

**Commentaire**  Activités maintenues en cas de pluie

Stationnement gratuit sur place. Espace pour autobus. À 15 minutes du pont-tunnel Louis-Hippolyte-La Fontaine. Il n'y a pas de transport en commun à proximité.

## La Maison amérindienne

<b>Adresse</b>			<b>Région</b>	<b>Personne-contact</b>
510, montée des Trente Mont-Saint-Hilaire Québec J3H2R8			Extérieur de Montréal	Madame Ariane Cardinal
<b>Téléphone</b>	<b>Poste</b>	<b>Sans frais</b>	<b>Courriel</b>	<b>Site Internet</b>
450 464-2500			animation@maisonamerindienne.com	http://www.maisonamerindienne.com/

### Activités offertes

Après un accueil au son du tambour et une cérémonie de purification, les enfants découvrent leur animal-totem, testent leur habileté avec les Olympiades amérindiennes, participent à une chasse aux "trésors" ou résolvent les mystères de la Terre-Mère dans un grand rallye nature.

<b>Catégories de prix</b>	<b>Tarifs (Précisions)</b>	<b>Équipements dispo.</b>	
Entre 11 \$ et 19 \$	1/2 journée : 9,00\$, Journée complète : 19\$	<input checked="" type="checkbox"/> Compostage	<input checked="" type="checkbox"/> Recyclage
<b>Capacité d'accueil</b>	<b>Catégories d'âge</b>	<b>Durée</b>	
100 enfants max	<input checked="" type="checkbox"/> 3-5 <input checked="" type="checkbox"/> 6-12 <input checked="" type="checkbox"/> ado <input type="checkbox"/> adultes	2h ou 5h selon forfait	
<b>Heures d'ouverture</b>	<b>Aire de repas</b>	<b>Délai de réservation</b>	<b>Accessibilité universelle</b>
Sem: 9h à 17h Fds: 13h à 17h	Intérieur <input checked="" type="checkbox"/> Extérieur <input checked="" type="checkbox"/> Restauration sur place (\$) <input type="checkbox"/> Aucun <input type="checkbox"/>	1 semaine	<input checked="" type="checkbox"/> Vignette VATL acceptée <input type="checkbox"/> Aide à l'audition <input checked="" type="checkbox"/> Accès pers. en fauteuil roulant

**Commentaire**  Activités maintenues en cas de pluie

Gratuit pour les accompagnateurs. La location de la salle pour le lunch est de 3,00\$.

## Lieu historique de Côteau-du-Lac

<b>Adresse</b>			<b>Région</b>	<b>Personne-contact</b>
308-A, chemin du Fleuve Coteau-du-Lac Québec J0P1B0			Extérieur de Montréal	Madame Karine LaFlèche
<b>Téléphone</b>	<b>Poste</b>	<b>Sans frais</b>	<b>Courriel</b>	<b>Site Internet</b>
450 763-5631		1-888 773-8888	karine.lafleche@pc.gc.ca	http://www.parcscanada.gc.ca/coteau

### Activités offertes

Fort Gaillard: Les participants doivent réussir une série d'épreuves qui permettront d'accumuler un maximum de clés afin d'augmenter leur chance d'ouvrir le coffre aux trésors.

<b>Catégories de prix</b>	<b>Tarifs (Précisions)</b>	<b>Équipements dispo.</b>	
Gratuit / 5 \$ et moins	Bloc de deux heures: 2,90\$ par enfant. Bloc de 4 heures: 4,90 \$ par enfant (sujet à changement)	<input type="checkbox"/> Compostage	<input checked="" type="checkbox"/> Recyclage
<b>Capacité d'accueil</b>	<b>Catégories d'âge</b>	<b>Durée</b>	
120 jeunes	<input type="checkbox"/> 3-5 <input checked="" type="checkbox"/> 6-12 <input type="checkbox"/> ado <input type="checkbox"/> adultes	2 heures ou 4 heures d'activités	
<b>Heures d'ouverture</b>	<b>Aire de repas</b>	<b>Délai de réservation</b>	<b>Accessibilité universelle</b>
Tous les jours de 10 h à 17 h	Intérieur <input type="checkbox"/> Extérieur <input checked="" type="checkbox"/> Restauration sur place (\$) <input type="checkbox"/> Aucun <input type="checkbox"/>	1 semaine	<input type="checkbox"/> Vignette VATL acceptée <input type="checkbox"/> Aide à l'audition <input type="checkbox"/> Accès pers. en fauteuil roulant

**Commentaire**  Activités maintenues en cas de pluie

Gratuit pour les moniteurs, aire de pique-nique et grand chapiteau disponible.

## Lieu historique national du Fort Chambly

<b>Adresse</b>		<b>Région</b>	<b>Personne-contact</b>	
2, rue De Richelieu Chambly Québec J3L2B9		Extérieur de Montréal	Monsieur Jean Longpré	
<b>Téléphone</b>	<b>Poste</b>	<b>Sans frais</b>	<b>Courriel</b>	<b>Site Internet</b>
450 658-1585		1-888 773-8888	jean.longpre@pc.gc.ca	www.pc.gc.ca/fortchambly

### Activités offertes

Introduction à l'histoire du fort Chambly. Démonstration de l'uniforme du soldat français de 1750, visite du musée.

<b>Catégories de prix</b>	<b>Tarifs (Précisions)</b>	<b>Équipements dispo.</b>	
Gratuit / 5 \$ et moins	5,30 \$ par participants, taxes incluses.	<input type="checkbox"/> Compostage <input checked="" type="checkbox"/> Recyclage	
<b>Capacité d'accueil</b>	<b>Catégories d'âge</b>	<b>Durée</b>	
60	<input type="checkbox"/> 3-5 <input checked="" type="checkbox"/> 6-12 <input type="checkbox"/> ado <input type="checkbox"/> adultes	1 h 30	
<b>Heures d'ouverture</b>	<b>Aire de repas</b>	<b>Délai de réservation</b>	<b>Accessibilité universelle</b>
du 24 juin à la Fête du Travail	Intérieur <input type="checkbox"/> Extérieur <input checked="" type="checkbox"/> Restauration sur place (\$) <input type="checkbox"/> Aucun <input type="checkbox"/>	1 mois	<input type="checkbox"/> Vignette VATL acceptée <input type="checkbox"/> Aide à l'audition <input checked="" type="checkbox"/> Accès pers. en fauteuil roulant

**Commentaire**  Activités maintenues en cas de pluie

Nous pouvons recevoir 60 enfants par demi-journée

## Lieu historique Sir-George-Étienne-Cartier

<b>Adresse</b>		<b>Région</b>	<b>Personne-contact</b>	
458, rue Notre-Dame Est Montréal Québec H2Y1C8		Montréal	Madame David Ledoyen	
<b>Téléphone</b>	<b>Poste</b>	<b>Sans frais</b>	<b>Courriel</b>	<b>Site Internet</b>
514 283-2282		1-888 773-8888	david.ledoyen@pc.gc.ca	www.parcscanada.gc.ca/cartier

### Activités offertes

«Vie de luxe», jeu de rôle dans une maison luxueuse, imiter les bourgeois montréalais d'autrefois. «À votre service», se faire apprenti-serviteur et tester ses habiletés.

<b>Catégories de prix</b>	<b>Tarifs (Précisions)</b>	<b>Équipements dispo.</b>	
Gratuit / 5 \$ et moins	4,30 \$ taxes incluses	<input type="checkbox"/> Compostage <input checked="" type="checkbox"/> Recyclage	
<b>Capacité d'accueil</b>	<b>Catégories d'âge</b>	<b>Durée</b>	
30	<input type="checkbox"/> 3-5 <input checked="" type="checkbox"/> 6-12 <input type="checkbox"/> ado <input type="checkbox"/> adultes	60 min	
<b>Heures d'ouverture</b>	<b>Aire de repas</b>	<b>Délai de réservation</b>	<b>Accessibilité universelle</b>
10 h à 17 h	Intérieur <input checked="" type="checkbox"/> Extérieur <input checked="" type="checkbox"/> Restauration sur place (\$) <input type="checkbox"/> Aucun <input type="checkbox"/>	1 sem	<input checked="" type="checkbox"/> Vignette VATL acceptée <input type="checkbox"/> Aide à l'audition <input checked="" type="checkbox"/> Accès pers. en fauteuil roulant

**Commentaire**  Activités maintenues en cas de pluie

Accompagnateur gratuit (1/10)

## Moulin Fleming, Centre d'interprétation historique

<b>Adresse</b>		<b>Région</b>	<b>Personne-contact</b>	
9675, boulevard LaSalle LaSalle Québec H8R2N8		Montréal	Madame Evelyne Arsenault	
<b>Téléphone</b>	<b>Poste</b>	<b>Sans frais</b>	<b>Courriel</b>	<b>Site Internet</b>
514 367-6000	6368	1-514 367-6489	evelyne.arsenault@ville.montreal.qc.ca	www.ville.montreal.qc.ca/lasalle

### Activités offertes

Le Moulin Fleming, c'est 200 ans d'histoire cachées dans ce moulin à vent de cinq étages. Visite guidée de ce bijou historique par le biais d'une animation théâtrale

<b>Catégories de prix</b>	<b>Tarifs (Précisions)</b>	<b>Équipements dispo.</b>	
Gratuit / 5 \$ et moins	Entrée gratuite pour la visite du moulin	<input type="checkbox"/> Compostage <input checked="" type="checkbox"/> Recyclage	
<b>Capacité d'accueil</b>	<b>Catégories d'âge</b>	<b>Durée</b>	
25 personnes	<input type="checkbox"/> 3-5 <input checked="" type="checkbox"/> 6-12 <input checked="" type="checkbox"/> ado <input type="checkbox"/> adultes		
<b>Heures d'ouverture</b>	<b>Aire de repas</b>	<b>Délai de réservation</b>	<b>Accessibilité universelle</b>
variable selon les besoins des groupes	Intérieur <input type="checkbox"/> Extérieur <input checked="" type="checkbox"/> Restauration sur place (\$) <input type="checkbox"/> Aucun <input type="checkbox"/>	réservation obligatoire	<input type="checkbox"/> Vignette VATL acceptée <input type="checkbox"/> Aide à l'audition <input type="checkbox"/> Accès pers. en fauteuil roulant

**Commentaire**  Activités maintenues en cas de pluie

## Musée Armand-Frappier

<b>Adresse</b>			<b>Région</b>	<b>Personne-contact</b>
531, boulevard des Prairies Laval Québec H1V1B7			Extérieur de Montréal	Madame Caroline Labelle
<b>Téléphone</b>	<b>Poste</b>	<b>Sans frais</b>	<b>Courriel</b>	<b>Site Internet</b>
450 686-5641	4676		musee-afrappier@iaf.inrs.ca	www.musee-afrappier.qc.ca

### Activités offertes

Sous le chapiteau, une présentation des cinq familles de microbes et le jeu micro-bingo. Dans le Musée, une animation de l'exposition MicroZoo et une dégustation d'aliments fabriqués à l'aide de Microbes. Au labo, de l'observation au microscope l'identification de plusieurs spécimens.

<b>Catégories de prix</b>	<b>Tarifs (Précisions)</b>	<b>Équipements dispo.</b>	
Entre 6 \$ et 10 \$	10\$ taxes incluses	<input type="checkbox"/> Compostage <input checked="" type="checkbox"/> Recyclage	
<b>Capacité d'accueil</b>	<b>Catégories d'âge</b>	<b>Durée</b>	
max 45 /demi-journée	<input type="checkbox"/> 3-5 <input checked="" type="checkbox"/> 6-12 <input checked="" type="checkbox"/> ado <input checked="" type="checkbox"/> adultes	2h15	
<b>Heures d'ouverture</b>	<b>Aire de repas</b>	<b>Délai de réservation</b>	<b>Accessibilité universelle</b>
nous sommes flexibles	Intérieur <input type="checkbox"/> Extérieur <input checked="" type="checkbox"/> Restauration sur place (\$) <input type="checkbox"/> Aucun <input type="checkbox"/>	selon disponibilité	<input type="checkbox"/> Vignette VATL acceptée <input type="checkbox"/> Aide à l'audition <input checked="" type="checkbox"/> Accès pers. en fauteuil roulant

**Commentaire**  Activités maintenues en cas de pluie

1 accompagnateur par sous-groupe de 16 participants requis et reçu gratuitement

## Musée d'art contemporain de Montréal

<b>Adresse</b>			<b>Région</b>	<b>Personne-contact</b>
185, rue Sainte-Catherine Ouest Montréal Québec H2X3X5			Montréal	Monsieur Luc Guillemette
<b>Téléphone</b>	<b>Poste</b>	<b>Sans frais</b>	<b>Courriel</b>	<b>Site Internet</b>
514 847-6266			luc.guillemette@macm.org	www.macm.org

### Activités offertes

Afin d'optimiser la visite au Musée, le tandem atelier/visite est à privilégier. D'une durée de deux heures, ce programme éducatif comprend la visite interactive de l'exposition ainsi qu'un atelier de création en lien avec l'une des œuvres exposées.

<b>Catégories de prix</b>	<b>Tarifs (Précisions)</b>	<b>Équipements dispo.</b>	
Gratuit / 5 \$ et moins	variable selon la grosseur du groupe	<input type="checkbox"/> Compostage <input type="checkbox"/> Recyclage	
<b>Capacité d'accueil</b>	<b>Catégories d'âge</b>	<b>Durée</b>	
60	<input checked="" type="checkbox"/> 3-5 <input checked="" type="checkbox"/> 6-12 <input checked="" type="checkbox"/> ado <input type="checkbox"/> adultes	2 h	
<b>Heures d'ouverture</b>	<b>Aire de repas</b>	<b>Délai de réservation</b>	<b>Accessibilité universelle</b>
Du mardi au vendredi de 10 h à 16 h	Intérieur <input checked="" type="checkbox"/> Extérieur <input checked="" type="checkbox"/> Restauration sur place (\$) <input type="checkbox"/> Aucun <input type="checkbox"/>	10 jours	<input checked="" type="checkbox"/> Vignette VATL acceptée <input type="checkbox"/> Aide à l'audition <input type="checkbox"/> Accès pers. en fauteuil roulant

**Commentaire**  Activités maintenues en cas de pluie

Gratuit pour les accompagnateurs des 4 ans et +

## Musée de Lachine

<b>Adresse</b>			<b>Région</b>	<b>Personne-contact</b>
1, chemin du Musée Lachine Québec H8S4L9			Montréal	Madame Isabelle Lessard
<b>Téléphone</b>	<b>Poste</b>	<b>Sans frais</b>	<b>Courriel</b>	<b>Site Internet</b>
514 634-3478			museedelachine@ville.montreal.qc.ca	www.museedelachine.com

### Activités offertes

«Rallye-archéo» invite les jeunes à découvrir les secrets de l'archéologie sur le Site patrimonial LeBer-LeMoynes par la manipulation d'objets anciens. «Sculpte-moi ça!» initie les jeunes à la sculpture contemporaine par une course aux énigmes et la création d'une oeuvre collective.

<b>Catégories de prix</b>	<b>Tarifs (Précisions)</b>	<b>Équipements dispo.</b>	
Gratuit / 5 \$ et moins	Gratuit pour tous.	<input type="checkbox"/> Compostage <input type="checkbox"/> Recyclage	
<b>Capacité d'accueil</b>	<b>Catégories d'âge</b>	<b>Durée</b>	
60 enfants	<input type="checkbox"/> 3-5 <input checked="" type="checkbox"/> 6-12 <input type="checkbox"/> ado <input type="checkbox"/> adultes	60 minutes par activité	
<b>Heures d'ouverture</b>	<b>Aire de repas</b>	<b>Délai de réservation</b>	<b>Accessibilité universelle</b>
9h à 12h.	Intérieur <input type="checkbox"/> Extérieur <input checked="" type="checkbox"/> Restauration sur place (\$) <input type="checkbox"/> Aucun <input type="checkbox"/>	48 heures	<input type="checkbox"/> Vignette VATL acceptée <input type="checkbox"/> Aide à l'audition <input type="checkbox"/> Accès pers. en fauteuil roulant

**Commentaire**  Activités maintenues en cas de pluie

Pour les groupes de 15 jeunes et moins, possibilité de réserver en après-midi (12h à 17h).

## Musée des beaux-arts de Montréal

<b>Adresse</b>			<b>Région</b>	<b>Personne-contact</b>
1380, rue Sherbrooke Ouest Montréal Québec H3G1J5			Montréal	Monsieur Richard Roy
<b>Téléphone</b>	<b>Poste</b>	<b>Sans frais</b>	<b>Courriel</b>	<b>Site Internet</b>
514 285-1600	440	1-800 899-6873	education@mbamtl.org	www.mbam.qc.ca

### Activités offertes

Exploration de différentes expositions permanentes durant 1h puis activité pratique de 30 minutes.

### Catégories de prix

Entre 6 \$ et 10 \$

### Tarifs (Précisions)

225\$ pour un groupe de 30

### Équipements dispo.

- Compostage  
 Recyclage

### Capacité d'accueil

Illimitée

### Catégories d'âge

3-5  6-12  ado  adultes

### Durée

90 min

### Heures d'ouverture

9h15 à 16h

### Aire de repas

Intérieur  Extérieur   
Restauration sur place (\$)  Aucun

### Délai de réservation

3 semaines

### Accessibilité universelle

- Vignette VATL acceptée  
 Aide à l'audition  
 Accès pers. en fauteuil roulant

### Commentaire

Activités maintenues en cas de pluie

Métro Guy-Condordia

## Musée des beaux-arts de Mont-Saint-Hilaire

<b>Adresse</b>			<b>Région</b>	<b>Personne-contact</b>
150, rue du Centre-Civique Mont-Saint-Hilaire Québec J3H5Z5			Extérieur de Montréal	Madame Lucie Ménager
<b>Téléphone</b>	<b>Poste</b>	<b>Sans frais</b>	<b>Courriel</b>	<b>Site Internet</b>
450 536-3033			Educ@mbamsh.qc.ca	http://www.mbamsh.qc.ca

### Activités offertes

Atelier de création d'arts visuels.

### Catégories de prix

20 \$ et plus

### Tarifs (Précisions)

### Équipements dispo.

- Compostage  
 Recyclage

### Capacité d'accueil

15 enfants

### Catégories d'âge

3-5  6-12  ado  adultes

### Durée

Entre 2 à 3 heures par période

### Heures d'ouverture

mardi, mercredi et jeudi

### Aire de repas

Intérieur  Extérieur   
Restauration sur place (\$)  Aucun

### Délai de réservation

jour même

### Accessibilité universelle

- Vignette VATL acceptée  
 Aide à l'audition  
 Accès pers. en fauteuil roulant

### Commentaire

Activités maintenues en cas de pluie

## Musée des maîtres et artisans du Québec

<b>Adresse</b>			<b>Région</b>	<b>Personne-contact</b>
615, avenue Sainte-Croix Saint-Laurent Québec H4L3X6			Montréal	Monsieur Martin Lominy
<b>Téléphone</b>	<b>Poste</b>	<b>Sans frais</b>	<b>Courriel</b>	<b>Site Internet</b>
514 747-7367	7203		education@mmaq.qc.ca	www.mmaq.qc.ca

### Activités offertes

Le Musée propose aux groupes de camps de jour des activités sur les traditions artisanales du Québec en lien avec l'exposition permanente. Animées par des guides dynamiques, chaque activité favorise l'apprentissage par le jeu, l'expérimentation et la créativité.

### Catégories de prix

Gratuit / 5 \$ et moins

### Tarifs (Précisions)

3,50\$ par enfant

### Équipements dispo.

- Compostage  
 Recyclage

### Capacité d'accueil

60

### Catégories d'âge

3-5  6-12  ado  adultes

### Durée

2 h

### Heures d'ouverture

Lundi au vendredi, de 9 h à 17 h

### Aire de repas

Intérieur  Extérieur   
Restauration sur place (\$)  Aucun

### Délai de réservation

2 semaines

### Accessibilité universelle

- Vignette VATL acceptée  
 Aide à l'audition  
 Accès pers. en fauteuil roulant

### Commentaire

Activités maintenues en cas de pluie

Gratuité pour les accompagnateurs. Métro Du Collège, autobus 16 ou 117.

## Musée du Château Dufresne

<b>Adresse</b>		<b>Région</b>	<b>Personne-contact</b>	
2929, avenue Jeanne-d'Arc Montréal Québec H1W3W2		Montréal	Madame Samia Benlamara	
<b>Téléphone</b>	<b>Poste</b>	<b>Sans frais</b>	<b>Courriel</b>	<b>Site Internet</b>
514 259-9201			sbenlamara@chateaudufresne.com	www.chateaudufresne.com

### Activités offertes

Activité de vitrail au Château et au studio Nincheri, artiste italien du début du 20<sup>ème</sup> siècle. L'activité vous fera découvrir l'art du vitrail ainsi que le plus ancien atelier de vitrail au Québec. Les enfants vont pouvoir créer leurs oeuvres au sein même de l'atelier du maître.

<b>Catégories de prix</b>	<b>Tarifs (Précisions)</b>	<b>Équipements dispo.</b>	
Entre 11 \$ et 19 \$	12\$	<input type="checkbox"/> Compostage <input checked="" type="checkbox"/> Recyclage	
<b>Capacité d'accueil</b>	<b>Catégories d'âge</b>	<b>Durée</b>	
30	<input type="checkbox"/> 3-5 <input checked="" type="checkbox"/> 6-12 <input checked="" type="checkbox"/> ado <input type="checkbox"/> adultes		
<b>Heures d'ouverture</b>	<b>Aire de repas</b>	<b>Délai de réservation</b>	<b>Accessibilité universelle</b>
mercredi au dimanche de 10h00 à 17h00	Intérieur <input type="checkbox"/> Extérieur <input type="checkbox"/> Restauration sur place (\$) <input type="checkbox"/> Aucun <input checked="" type="checkbox"/>	1 semaine	<input checked="" type="checkbox"/> Vignette VATL acceptée <input type="checkbox"/> Aide à l'audition <input checked="" type="checkbox"/> Accès pers. en fauteuil roulant
<b>Commentaire</b>	<input type="checkbox"/> Activités maintenues en cas de pluie		

Réservation requise pour les groupes  
Accompagnateur gratuit (1/15)

## Musée J.-Armand Bombardier

<b>Adresse</b>		<b>Région</b>	<b>Personne-contact</b>	
1001, avenue J.-A. Bombardier Valcourt Québec J0E2L0		Extérieur de Montréal	Madame Josée Petit	
<b>Téléphone</b>	<b>Poste</b>	<b>Sans frais</b>	<b>Courriel</b>	<b>Site Internet</b>
450 532-5300			j.petit@fjab.qc.ca	www.museebombardier.com

### Activités offertes

Découvrez la vie et l'oeuvre du célèbre inventeur Joseph-Armand Bombardier. Pour les camps de jour, un grand jeu menant aux quatre coins du Musée est proposé. La visite peut être combinée à une visite du Centre culturel Yvonne L. Bombardier.

<b>Catégories de prix</b>	<b>Tarifs (Précisions)</b>	<b>Équipements dispo.</b>	
Gratuit / 5 \$ et moins		<input type="checkbox"/> Compostage <input checked="" type="checkbox"/> Recyclage	
<b>Capacité d'accueil</b>	<b>Catégories d'âge</b>	<b>Durée</b>	
200	<input checked="" type="checkbox"/> 3-5 <input checked="" type="checkbox"/> 6-12 <input checked="" type="checkbox"/> ado <input checked="" type="checkbox"/> adultes	2h	
<b>Heures d'ouverture</b>	<b>Aire de repas</b>	<b>Délai de réservation</b>	<b>Accessibilité universelle</b>
Tous les jours de 10 h à 17 h.	Intérieur <input type="checkbox"/> Extérieur <input checked="" type="checkbox"/> Restauration sur place (\$) <input type="checkbox"/> Aucun <input type="checkbox"/>	3 semaines	<input type="checkbox"/> Vignette VATL acceptée <input type="checkbox"/> Aide à l'audition <input checked="" type="checkbox"/> Accès pers. en fauteuil roulant
<b>Commentaire</b>	<input type="checkbox"/> Activités maintenues en cas de pluie		

1 gratuit pour 20 entrées payantes. Tarifs et activités spéciales pour camps de jour.

## Musée Marguerite-Bourgeoys

<b>Adresse</b>		<b>Région</b>	<b>Personne-contact</b>	
400, rue Saint-Paul Est Montréal Québec H2Y1H4		Montréal	Madame Karine Saint-Louis	
<b>Téléphone</b>	<b>Poste</b>	<b>Sans frais</b>	<b>Courriel</b>	<b>Site Internet</b>
514 282-8670	237		education@marguerite-bourgeoys.com	www.marguerite-bourgeoys.com

### Activités offertes

Accompagnés d'un guide-animateur, venez découvrir la vie au temps des premiers habitants de Ville-Marie, dont Marguerite Bourgeoys, et en apprendre plus sur la plus ancienne chapelle de Montréal.

<b>Catégories de prix</b>	<b>Tarifs (Précisions)</b>	<b>Équipements dispo.</b>	
Gratuit / 5 \$ et moins	4\$ /enfant 6-12 ans, 8\$ / adulte, 5\$ / adolescent	<input type="checkbox"/> Compostage <input type="checkbox"/> Recyclage	
<b>Capacité d'accueil</b>	<b>Catégories d'âge</b>	<b>Durée</b>	
60	<input type="checkbox"/> 3-5 <input checked="" type="checkbox"/> 6-12 <input checked="" type="checkbox"/> ado <input checked="" type="checkbox"/> adultes	90 minutes	
<b>Heures d'ouverture</b>	<b>Aire de repas</b>	<b>Délai de réservation</b>	<b>Accessibilité universelle</b>
Mardi au dimanche, 10h-18h	Intérieur <input checked="" type="checkbox"/> Extérieur <input type="checkbox"/> Restauration sur place (\$) <input type="checkbox"/> Aucun <input type="checkbox"/>	2 semaines	<input checked="" type="checkbox"/> Vignette VATL acceptée <input type="checkbox"/> Aide à l'audition <input type="checkbox"/> Accès pers. en fauteuil roulant
<b>Commentaire</b>	<input type="checkbox"/> Activités maintenues en cas de pluie		

1 gratuit par groupe de 20 pour les accompagnateurs. Minimum de 15 personnes pour avoir accès aux tarifs de groupe. Espace-lunch disponible moyennant des frais de 1\$/participant. Un seul paiement par groupe. Toutes les taxes sont incluses dans nos tarifs.

## Musée McCord

<b>Adresse</b>			<b>Région</b>	<b>Personne-contact</b>
690, rue Sherbrooke Ouest Montréal Québec H3A1E9			Montréal	Madame Linda Saint-Pierre
<b>Téléphone</b>	<b>Poste</b>	<b>Sans frais</b>	<b>Courriel</b>	<b>Site Internet</b>
514 398-7100	222		reservation@mccord.mcgill.ca	http://www.musee-mccord.qc.ca/fr/

### Activités offertes

UN CONTEUR SACHANT CONTER : des objets de la riche collection prennent vie dans le musée à travers des contes et des légendes d'ici. PASSÉ RECOMPOSÉ : Une visite dont vous êtes le guide. Visite-atelier où les enfants réalisent un collage témoin de leur histoire.

<b>Catégories de prix</b>	<b>Tarifs (Précisions)</b>	<b>Équipements dispo.</b>	
Entre 6 \$ et 10 \$	6.50 \$ par enfant.	<input type="checkbox"/> Compostage	<input checked="" type="checkbox"/> Recyclage
<b>Capacité d'accueil</b>	<b>Catégories d'âge</b>	<b>Durée</b>	
75 enfants	<input type="checkbox"/> 3-5 <input checked="" type="checkbox"/> 6-12 <input checked="" type="checkbox"/> ado <input type="checkbox"/> adultes	90 minutes	
<b>Heures d'ouverture</b>	<b>Aire de repas</b>	<b>Délai de réservation</b>	<b>Accessibilité universelle</b>
Mardi au vendredi, de 10 h à 18 h.	Intérieur <input checked="" type="checkbox"/> Extérieur <input checked="" type="checkbox"/> Restauration sur place (\$) <input type="checkbox"/> Aucun <input type="checkbox"/>	3 semaines	<input checked="" type="checkbox"/> Vignette VATL acceptée <input type="checkbox"/> Aide à l'audition <input checked="" type="checkbox"/> Accès pers. en fauteuil roulant

**Commentaire**  Activités maintenues en cas de pluie

Un espace pour dîner peut être disponible sur réservation pour un frais de 50 \$.

## Musée Stewart (au Fort de l'Île Saint-Hélène)

<b>Adresse</b>			<b>Région</b>	<b>Personne-contact</b>
20, chemin du Tour-de-l'Isle Montréal Québec H3C2Y9			Montréal	Monsieur Nicholas Paradis
<b>Téléphone</b>	<b>Poste</b>	<b>Sans frais</b>	<b>Courriel</b>	<b>Site Internet</b>
514 861-6701	227		nparadis@stewart-museum.org	www.stewart-museum.org

### Activités offertes

« Un patrimoine oublié... »: Classé site patrimonial québécois, les enfants exploreront cet héritage à travers un parcours de découverte. « Petits soldats »: Par des jeux de rôle, les enfants découvriront les différents aspects de la vie militaire, à l'époque de la Nouvelle-France.

<b>Catégories de prix</b>	<b>Tarifs (Précisions)</b>	<b>Équipements dispo.</b>	
Entre 6 \$ et 10 \$		<input type="checkbox"/> Compostage	<input checked="" type="checkbox"/> Recyclage
<b>Capacité d'accueil</b>	<b>Catégories d'âge</b>	<b>Durée</b>	
50 maximum	<input type="checkbox"/> 3-5 <input checked="" type="checkbox"/> 6-12 <input type="checkbox"/> ado <input type="checkbox"/> adultes	120 min.	
<b>Heures d'ouverture</b>	<b>Aire de repas</b>	<b>Délai de réservation</b>	<b>Accessibilité universelle</b>
L-V 09h15 à 15h30	Intérieur <input type="checkbox"/> Extérieur <input checked="" type="checkbox"/> Restauration sur place (\$) <input type="checkbox"/> Aucun <input type="checkbox"/>	Minimum 2 semaines avant	<input checked="" type="checkbox"/> Vignette VATL acceptée <input type="checkbox"/> Aide à l'audition <input checked="" type="checkbox"/> Accès pers. en fauteuil roulant

**Commentaire**  Activités maintenues en cas de pluie

1 accompagnateur gratuit pour 20 enfants. Métro Jean-Drapeau, environ 10 minutes de marche.

## Oratoire Saint-Joseph du Mont-Royal

<b>Adresse</b>			<b>Région</b>	<b>Personne-contact</b>
3800, chemin Queen-Mary Montréal Québec H3V1H6			Montréal	Madame Genoveffa Fiorin
<b>Téléphone</b>	<b>Poste</b>	<b>Sans frais</b>	<b>Courriel</b>	<b>Site Internet</b>
514 733-8211	3181		gfiorin@osj.qc.ca	www.saint-joseph.org

### Activités offertes

Visite guidée de l'Oratoire - 100 ans d'histoire du plus grand sanctuaire au monde dédié à saint Joseph: découverte des lieux et de l'histoire de son fondateur, saint frère André. Visite libre du musée qui est reconnu pour sa fabuleuse collection de crèches du monde.

<b>Catégories de prix</b>	<b>Tarifs (Précisions)</b>	<b>Équipements dispo.</b>	
Gratuit / 5 \$ et moins	Visite: 16 pers. et + 5\$/pers. Musée: 10 pers. et + 1\$/enfant, 2,50\$/adulte	<input type="checkbox"/> Compostage	<input checked="" type="checkbox"/> Recyclage
<b>Capacité d'accueil</b>	<b>Catégories d'âge</b>	<b>Durée</b>	
> 500 personnes	<input checked="" type="checkbox"/> 3-5 <input checked="" type="checkbox"/> 6-12 <input checked="" type="checkbox"/> ado <input checked="" type="checkbox"/> adultes	1h30	
<b>Heures d'ouverture</b>	<b>Aire de repas</b>	<b>Délai de réservation</b>	<b>Accessibilité universelle</b>
Visites guidées: 8h30 à 18h00	Intérieur <input checked="" type="checkbox"/> Extérieur <input type="checkbox"/> Restauration sur place (\$) <input checked="" type="checkbox"/> Aucun <input type="checkbox"/>	48h	<input type="checkbox"/> Vignette VATL acceptée <input type="checkbox"/> Aide à l'audition <input checked="" type="checkbox"/> Accès pers. en fauteuil roulant

**Commentaire**  Activités maintenues en cas de pluie

Une salle de repas est disponible pour les grands groupes. Possibilité de commander des repas à l'avance et de manger à la cafétéria. Réservation au Bureau d'accueil et des pèlerinages 514-733-8211 poste 2190 / pelerinage@osj.qc.ca



## Pointe-à-Callière, Musée d'archéologie et d'histoire de Montréal

<b>Adresse</b>			<b>Région</b>	<b>Personne-contact</b>
350, Place Royale Montréal Québec H2Y3Y5			Montréal	Madame Sonie Vilfort
<b>Téléphone</b>	<b>Poste</b>	<b>Sans frais</b>	<b>Courriel</b>	<b>Site Internet</b>
514 872-9127			svilfort@pacmusee.qc.ca	www.pacmusee.qc.ca

### Activités offertes

Plusieurs activités: Mission archéo, Pirates ou corsaires?, La Place du Marché, Jeux de clans, Euréka!

<b>Catégories de prix</b>	<b>Tarifs (Précisions)</b>	<b>Équipements dispo.</b>	
Entre 6 \$ et 10 \$		<input type="checkbox"/> Compostage <input checked="" type="checkbox"/> Recyclage	
<b>Capacité d'accueil</b>	<b>Catégories d'âge</b>	<b>Durée</b>	
Variable	<input type="checkbox"/> 3-5 <input checked="" type="checkbox"/> 6-12 <input type="checkbox"/> ado <input type="checkbox"/> adultes	Variables selon les activités	
<b>Heures d'ouverture</b>	<b>Aire de repas</b>	<b>Délai de réservation</b>	<b>Accessibilité universelle</b>
Lundi au vendredi, 10h à 18h	Intérieur <input checked="" type="checkbox"/> Extérieur <input type="checkbox"/> Restauration sur place (\$) <input type="checkbox"/> Aucun <input type="checkbox"/>	Un mois	<input type="checkbox"/> Vignette VATL acceptée <input type="checkbox"/> Aide à l'audition <input type="checkbox"/> Accès pers. en fauteuil roulant

**Commentaire**  Activités maintenues en cas de pluie

Frais de 1\$ par enfant pour réserver le coin lunch. Gratuité pour les accompagnateurs 1 pour 15 jeunes.

## Société historique Pierre-de-Saurel

<b>Adresse</b>			<b>Région</b>	<b>Personne-contact</b>
6-A rue Saint-Pierre Sorel-Tracy Québec J3P3S2			Extérieur de Montréal	Monsieur Luc Poirier
<b>Téléphone</b>	<b>Poste</b>	<b>Sans frais</b>	<b>Courriel</b>	<b>Site Internet</b>
450 780-5739	3025		histoire.archives@shps.qc.ca	http://www.facebook.com/shpierre.de.saurel

### Activités offertes

Visites guidées historiques du Vieux-Sorel. Rejoignez Catherine LeGardeur -femme du fondateur de la ville - afin de l'accompagner à travers le Vieux-Sorel. Elle partagera avec vous l'histoire de la région et des bâtiments historiques du secteur.

<b>Catégories de prix</b>	<b>Tarifs (Précisions)</b>	<b>Équipements dispo.</b>	
Gratuit / 5 \$ et moins	Activité gratuite pour tous	<input type="checkbox"/> Compostage <input checked="" type="checkbox"/> Recyclage	
<b>Capacité d'accueil</b>	<b>Catégories d'âge</b>	<b>Durée</b>	
30	<input checked="" type="checkbox"/> 3-5 <input checked="" type="checkbox"/> 6-12 <input checked="" type="checkbox"/> ado <input checked="" type="checkbox"/> adultes	Entre 2 et 3 heures	
<b>Heures d'ouverture</b>	<b>Aire de repas</b>	<b>Délai de réservation</b>	<b>Accessibilité universelle</b>
Départ à 10 h 30, 13 h 30 et 15 h	Intérieur <input type="checkbox"/> Extérieur <input checked="" type="checkbox"/> Restauration sur place (\$) <input checked="" type="checkbox"/> Aucun <input type="checkbox"/>	Une semaine à l'avance	<input type="checkbox"/> Vignette VATL acceptée <input type="checkbox"/> Aide à l'audition <input checked="" type="checkbox"/> Accès pers. en fauteuil roulant

**Commentaire**  Activités maintenues en cas de pluie

Départ du Marché Richelieu. Visites organisées par la Société historique Pierre-de-Saurel. Pour plus de renseignements: Office de tourisme de Sorel-Tracy: 450 746-9441.

## Temple de la renommée des Canadiens de Montréal

<b>Adresse</b>			<b>Région</b>	<b>Personne-contact</b>
Centre Bell 1275, St. Antoine Ouest Montréal Québec H3B5E8			Montréal	
<b>Téléphone</b>	<b>Poste</b>	<b>Sans frais</b>	<b>Courriel</b>	<b>Site Internet</b>
514 925-7777	3	1-800 363-3723	templegroupes@canadiens.com	www.temple.canadiens.com

### Activités offertes

Véritable musée relatant l'histoire du Tricolore depuis sa fondation en 1909, le Temple de la renommée expose sur presque 10 000 pieds carrés, en objets, images et écrans interactifs, l'histoire des Canadiens, l'équipe la plus prestigieuse dans l'histoire de la LNH.

<b>Catégories de prix</b>	<b>Tarifs (Précisions)</b>	<b>Équipements dispo.</b>	
Entre 6 \$ et 10 \$	Adulte (17 ans et plus) : 11 \$ Aîné (65 ans et plus) : 8 \$ Jeune (5 à 16 ans inclusivement) : 8 \$	<input type="checkbox"/> Compostage <input checked="" type="checkbox"/> Recyclage	
<b>Capacité d'accueil</b>	<b>Catégories d'âge</b>	<b>Durée</b>	
200	<input type="checkbox"/> 3-5 <input checked="" type="checkbox"/> 6-12 <input checked="" type="checkbox"/> ado <input checked="" type="checkbox"/> adultes	45 minutes	
<b>Heures d'ouverture</b>	<b>Aire de repas</b>	<b>Délai de réservation</b>	<b>Accessibilité universelle</b>
Mardi-samedi: 10h à 18h; Dim.: 12 à 5	Intérieur <input type="checkbox"/> Extérieur <input type="checkbox"/> Restauration sur place (\$) <input type="checkbox"/> Aucun <input checked="" type="checkbox"/>		<input type="checkbox"/> Vignette VATL acceptée <input type="checkbox"/> Aide à l'audition <input checked="" type="checkbox"/> Accès pers. en fauteuil roulant

**Commentaire**  Activités maintenues en cas de pluie

## Tour de l'Horloge

<b>Adresse</b>		<b>Région</b>	<b>Personne-contact</b>	
Quais du Vieux-Port Montréal Québec		Montréal	Madame Annie Lepage	
<b>Téléphone</b>	<b>Poste</b>	<b>Sans frais</b>	<b>Courriel</b>	<b>Site Internet</b>
514 496-7678		1-800 971-7678	alepage@vieuxportdemontreal.com	www.quaiduvieuxport.com
<b>Activités offertes</b>				
Visiter la Tour, c'est gravir 192 marches pour découvrir la vue du fleuve, du port et de la ville. Trois points d'observation sont aménagés dans la Tour. Joyau du patrimoine des quais, hérigé à la mémoire des marins marchands tombés à la guerre.				
<b>Catégories de prix</b>		<b>Tarifs (Précisions)</b>		<b>Équipements dispo.</b>
Gratuit / 5 \$ et moins		Entrée gratuite et visite libre		<input type="checkbox"/> Compostage <input type="checkbox"/> Recyclage
<b>Capacité d'accueil</b>	<b>Catégories d'âge</b>		<b>Durée</b>	
Illimitée	<input checked="" type="checkbox"/> 3-5 <input checked="" type="checkbox"/> 6-12 <input checked="" type="checkbox"/> ado <input type="checkbox"/> adultes		30 min à 1 h	
<b>Heures d'ouverture</b>	<b>Aire de repas</b>		<b>Délai de réservation</b>	<b>Accessibilité universelle</b>
10 h à 19 h	Intérieur <input type="checkbox"/> Extérieur <input checked="" type="checkbox"/> Restauration sur place (\$) <input type="checkbox"/> Aucun <input type="checkbox"/>		Aucun	<input type="checkbox"/> Vignette VATL acceptée <input type="checkbox"/> Aide à l'audition <input type="checkbox"/> Accès pers. en fauteuil roulant
<b>Commentaire</b>	<input type="checkbox"/> Activités maintenues en cas de pluie			
Métro Champ-de-Mars				

---

***Bottin des sorties pour les camps de jour de la Ville de Montréal et de ses partenaires - Été 2014***

***Fiche de mise à jour***

---

- Demande d'ajout  
 Demande de modification  
 Demande de retrait

Coordonnées de l'organisme

Nom de l'organisme		Personne contact	
N° civique	Local	Rue	
Ville		Province	Code postal
Téléphone	Poste n°	Télécopieur	
Courriel		Site Internet	

Activités et autres renseignements

Activités offertes		
Durée	Accessibilité universelle <input type="checkbox"/> Vignette VATL acceptée <input type="checkbox"/> Aide à l'audition <input type="checkbox"/> Accès pers. fauteuil roulant	Catégorie d'âge <input type="checkbox"/> 3-5 <input type="checkbox"/> 6-12 <input type="checkbox"/> ado
Heures d'ouverture	Tarifs	
Capacité d'accueil	Délais de réservation	

Justification pour demande d'ajout, de modification ou de retrait

--

***SVP faites parvenir le formulaire à Eve Lamoureux-Cyr  
Bureau du loisir, Direction de la culture et du patrimoine  
Par courriel : [eve.lamoureux-cyr@ville.montreal.qc.ca](mailto:eve.lamoureux-cyr@ville.montreal.qc.ca)***

***Renseignements : 514 872-2459***